

4 . 母子保健

(1)妊娠の届出状況（妊娠週数別）

(人)

妊娠の届出をした者の数	妊 娠 週 数						合計
	満11週以内	満12～19週	満20～27週	満28週以上	分娩後	不詳	
近江八幡市	819	24	3	3	0	0	849
東近江市	1,167	86	7	0	0	7	1,267
日野町	194	13	1	0	0	2	210
竜王町	113	2	0	0	0	0	115
管内	2,293	125	11	3	0	9	2,441

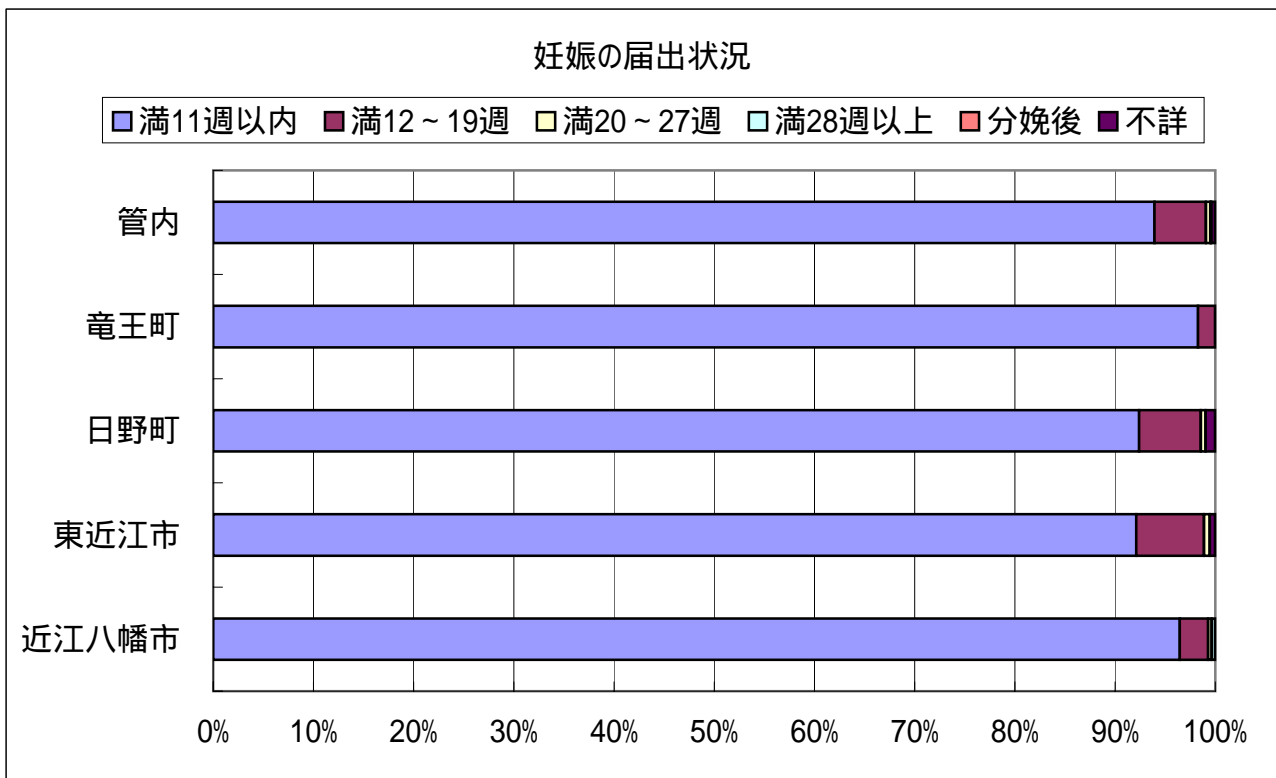

(2) 妊婦一般健康診査実施状況

市町名	受診実人員	受診延人員	指導区分結果延人員		
			異常なし	要指導	要精査
近江八幡市	889	9,166	8,886	200	80
東近江市	1,807	13,350	12,603	396	0
日野町	210	2,484	2,428	56	0
竜王町	104	770	745	25	0
合計	3,010	25,770	24,662	677	80

(3) 保健指導実施状況

市町村名	妊婦			産婦			乳児			幼児			電話相談 延人数
	実人員	(再掲)健診 の事後指導	延人数	実人員	(再掲)健診 の事後指導	延人数	実人員	(再掲)健診 の事後指導	延人数	実人員	(再掲)健診 の事後指導	延人数	
近江八幡市	119	0	119	49	0	49	115	44	298	379	341	677	510
東近江市	1,152	0	1,152	25	2	25	1,684	35	2,439	1,920	259	2,050	1,825
日野町	228	0	240	45	0	64	132	4	232	71	36	125	768
竜王町	0	0	0	0	0	0	7	0	8	155	44	216	236
合計	1,499	0	1,511	119	2	138	1,938	83	2,977	2,525	680	3,068	3,339

(4)健康教育（集団指導）実施状況

市町名	思春期・未婚女性学級		婚前・新婚学級		両（母）親学級		育児学級（乳児期）		育児学級（幼児期）		その他	
	開催延回数	参加延人員	開催延回数	参加延人員	開催延回数	参加延人員	開催延回数	参加延人員	開催延回数	参加延人員	開催延回数	参加延人員
近江八幡市	0	0	0	0	12	270	0	0	0	0	0	0
東近江市	0	0	0	0	12	156	24	280	52	682	0	0
日野町	0	0	0	0	12	170	24	431	36	556	0	0
竜王町	0	0	0	0	3	3	12	327	36	300	0	0
合計	0	0	0	0	39	599	60	1,038	124	1,538	0	0

(5)乳幼児健診実施状況

市町名	乳 児		幼 児					
	対象人員	受診 実人員	1歳6か月健康診査		3歳児健康診査		その他	
			対象人員	受診 実人員	対象人員	受診 実人員	対象人員	受診 実人員
近江八幡市	1,544	1,507	796	782	780	740	124	117
東近江市	2,175	2,112	1,164	1,125	1,157	1,076	1,182	1,112
日野町	443	431	206	203	192	186	170	167
竜王町	226	226	104	104	109	107	132	125
合計	4,388	4,276	2,270	2,214	2,238	2,109	1,608	1,521

29

(6)乳幼児発達相談指導事業

区分	(1)発達障害						(2)心因性の 問題	(3)児の 問題なし	計 (実人員)	延べ 相談回数	(再掲) 今年度新規 (実人員)	(再掲)不 適切な養育 の問題 (実人員)
	精神遅 滞	境界域 精神遅滞	広汎性 発達障害	ことば の遅れ	注意欠陥/ 多動性障害	その他						
近江八幡市	34	68	67	17	24	18	0	0	228	288	83	11
東近江市	63	94	43	32	6	61	0	4	303	384	203	9
日野町	3	6	50	4	3	3	2	0	71	96	29	3
竜王町	14	23	29	13	6	15	0	0	100	143	42	18
合計	114	191	189	66	39	97	2	4	702	911	357	41

(7)訪問指導実施状況

区分	妊 婦		産 婦		新生児（未熟児を除く）		未 熟 児		乳児（新生児・未熟児を除く）		幼 児	
	実人員	延人員	実人員	延人員	実人員	延人員	実人員	延人員	実人員	延人員	実人員	延人員
近江八幡市	16	24	35	63	91	112	39	39	529	572	292	424
東近江市	12	15	564	539	1,038	1,038	44	48	742	826	206	385
日野町	2	2	0	0	54	54	24	24	144	149	30	48
竜王町	0	0	0	0	18	18	3	3	94	94	21	39
合 計	30	41	599	602	1,201	1,222	110	114	1,509	1,641	549	896

新生児については、原則として生後28日以内の訪問人数である。

(8)未熟児養育医療給付状況

養育のため病院または診療所に入院することを必要とする未熟児に対し、その養育に必要な医療を給付する。

出生児体重（g）	近江八幡市	東近江市	日野町	竜王町	計
1,000未満	3	0	0	0	3
1,000～1,500	1	6	1	1	9
1,501～2,000	15	13	7	0	35
2,001～2,500	0	1	3	0	4
2,501以上	3	0	0	0	3
計	22	20	11	1	54

(9) 育成医療の給付状況

身体上の障害を有する児童または現存する疾患がこれを放置すれば将来障害を残すと認められる児童であって、確実な治療効果が期待され、当該障害を除去（軽減）し、生活能力を得るために必要な医療を給付する。

ア．年齢別

（単位：件数）

障害区分	0～3歳	4～6歳	7～9歳	10～12歳	13～15歳	16～18歳	計
肢体不自由	4	2	0	2	2	0	10
視覚障害	2	2	1	2	0	0	7
聴覚・平衡機能障害	0	0	0	0	1	2	3
音声・言語機能障害	10	0	12	8	7	9	46
心臓障害	8	6	1	2	0	0	17
腎臓障害	0	0	0	0	0	0	0
その他内臓障害	3	1	2	0	0	0	6
計	27	11	16	14	10	11	89

年齢は、平成22年3月31日現在の満年齢

31

イ．市町別

（単位：件数）

障害区分	近江八幡市	東近江市	日野町	竜王町	計
肢体不自由	3	6	1	0	10
視覚障害	1	3	2	1	7
聴覚・平衡機能障害	1	1	0	1	3
音声・言語機能障害	16	21	3	6	46
心臓障害	8	8	0	1	17
腎臓障害	0	0	0	0	0
その他内臓障害	1	5	0	0	6
計	30	44	6	9	89

(10)小児慢性特定疾患治療研究事業

小児の慢性特定疾患の治療が長期間にわたり児童の健全な育成に大きな支障となるため、その治療の確率、普及および患者家族の医療の負担軽減を図り、もって児童の福祉の向上を図る。

ア．市町別小児慢性特定疾患医療受給券所持者数(平成22年度末現在)

区 分	近江八幡市	東近江市	日野町	竜王町	計
悪性新生物	13	19	4	2	38
慢性腎疾患	4	10	2	0	16
慢性呼吸器疾患	0	0	0	0	0
慢性心疾患	23	28	4	5	60
内分泌疾患	19	39	20	5	83
膠原症	7	4	0	1	12
糖尿病	4	7	1	1	13
先天性代謝異常	3	4	0	0	7
血友病等血液疾患	0	4	1	0	5
神経・筋疾患	2	15	2	1	20
慢性消化器疾患	3	5	0	0	8
計	78	135	34	15	262

32

イ．年齢別小児慢性特定疾患医療受給券所持者数(平成22年度末現在)

	未就学児	小学校就学～18歳未満	18～20歳未満	計	
悪性新生物	12	20	6	38	
慢性腎疾患	2	11	3	16	
慢性呼吸器疾患	0	0	0	0	
慢性心疾患	21	30	9	60	
内分泌疾患	6	68	9	83	
膠原病	0	11	1	12	
糖尿病	0	9	4	13	
先天性代謝異常	1	6	0	7	
血友病等血液疾患	1	3	1	5	
神経・筋疾患	9	9	2	20	
慢性消化器疾患	2	5	1	8	
計	男	25	86	14	125
	女	29	86	22	137
計	54	172	36	262	

(11)小児慢性特定疾患児療育指導事業

面接相談等実施状況

区 分	実人員	延人員	相 談 経 路 (実数)			相 談 内 容 (延数)										
			医療券申請	医療機関	その他	申請、相談等	医療、治療	療養、家庭看護	福祉制度	学校生活、就学	栄養等	歯科	病状、予後等	家族会等の紹介	その他	
悪性新生物	34	36	34	0	0	34	1	2	2	2	0	0	0	2	3	
慢性腎疾患	12	12	12	0	0	12	2	0	1	0	0	0	0	1	0	
慢性呼吸器疾患	4	4	4	0	0	4	0	0	0	0	0	0	0	0	0	
慢性心疾患	50	50	50	0	0	50	1	0	2	1	0	0	0	1	0	
内分泌疾患	66	66	66	0	0	66	1	1	0	0	0	0	1	1	0	
膠原病	10	10	10	0	0	10	0	0	0	0	0	0	0	0	0	
糖尿病	12	12	12	0	0	12	1	1	0	1	1	0	0	1	0	
先天性代謝異常	5	5	5	0	0	5	0	0	0	0	0	0	0	0	0	
血友病等血液疾患	3	3	3	0	0	3	0	0	1	0	0	0	0	0	0	
神経・筋疾患	19	19	19	0	0	19	1	2	3	0	0	0	0	1	0	
慢性消化器疾患	4	4	4	0	0	4	0	0	0	0	0	0	0	2	0	
計	男	107	107	107	0	0	107	3	3	6	1	0	0	1	3	3
	女	112	114	112	0	0	112	4	3	3	3	1	0	0	6	2
計		219	221	219	0	0	219	7	6	9	4	1	0	1	9	5
申請なし	0	0	0	0	0	0	0	0	0	0	0	0	0	0	0	0

(12)ハイリスク妊産婦・新生児援助事業

ア．主な訪問依頼内容別連絡件数

妊婦

体重増加・貧血・尿糖・高血圧など	0
妊娠中毒症	0
切迫流産・早産	0
身体疾患	1
精神疾患	1
若年妊婦	0
高年妊婦	0
知的障害	0
外国籍の妊婦	0
未婚（シングルマザー）	0
家庭環境問題	1
経済的問題	0
その他	0
合計	3

産婦

妊娠中毒症後遺症	2
身体疾患	9
若年初産婦	4
高年初産婦	0
精神疾患	5
知的障害	1
育児不安大	30
マタニティーブルー	2
外国籍の妊婦	3
未婚（シングルマザー）	3
家庭環境問題	6
経済的問題	2
その他	4
合計	71

新生児

低出生体重児 2000 g 以上～2500 g 未満	36
1500 g 以上～2000 g 未満	28
1000 g 以上～1500 g 未満	1
1000 g 未満	3
小計	68
多胎	10
新生児仮死（重症）	3
感染症	2
染色体異常	2
心疾患	5
奇形	2
身体的問題	20
その他	11
合計	123

イ．連絡のあったケースへの指導状況

	対象者数 (連絡件数)	初回指導方法（実人員）				事後指導方法			
		訪問	電話	面接	合計	訪問	電話	健診	その他
妊婦	3	2	1	0	3	1	0	0	0
産婦	37	36	0	0	36	12	6	14	4
新生児	90	56	2	0	58	17	5	33	9
合計	130	94	3	0	97	30	11	47	13

(13)療育発達相談事業

ア．小児科

各市町の乳幼児検診等においてさらに小児科専門医による診察が必要と思われる児を対象に毎月1回実施している。

1) 市町別受診児数

市町村名	延べ数	実数				
			男	女	新規	継続
近江八幡市	33	21	10	11	18	3
東近江市	54	34	18	16	28	6
日野町	9	5	2	3	4	1
竜王町	16	8	4	4	5	3
管内合計	112	68	34	34	55	13

2) 受診経路(実数)

	実数
新生児訪問	1
3～4か月健診	15
6～7か月健診	3
9～10か月健診	20
1才6か月健診	4
2才～2才6か月健診	3
3才6か月健診	1
訪問活動	0
育児相談・健康相談等	2
発達相談(市町村)	0
親子教室・療育教室	0
保育所・幼稚園	0
その他	6
不明	0
小計	55
前年度から継続	13
合計	68

3) 主訴 (実数)

	新規	継続	合計
体重増加不良	2	1	3
小児肥満	0	0	0
低身長	3	0	3
心臓の問題	0	0	0
皮膚の問題	0	0	0
奇形、先天異常等	0	0	0
O脚、X脚、外反足等	0	0	0
歩容異常	3	0	3
股関節の問題	0	0	0
頭囲、大泉門の問題	3	1	4
ひきつけ、けいれん	0	0	0
低緊張、過緊張	13	8	21
姿勢、反射の異常	9	0	9
運動発達の遅れ	17	2	19
精神発達の遅れ	0	0	0
対人関係の問題	0	0	0
多動	0	0	0
言葉の遅れ	0	0	0
音への反応鈍い	0	0	0
構音障害	0	0	0
情緒の問題(チック、夜尿症)	0	0	0
虐待、育児不安	0	0	0
基礎疾患、障害があるが トータルに相談したい	2	0	2
その他	3	1	4
特になし	0	0	0
不明	0	0	0
合計	55	13	68

4) 療育発達相談結果区分 (実数)

	新規	継続	合計
異常なし	41	8	49
要指導	6	2	8
要観察	5	1	6
療育発達相談(小児科)	5	1	6
市町村発達相談	0	0	0
療育教室	0	0	0
親子教室	0	0	0
その他	0	0	0
要精検	3	2	5
小児保健医療センター	3	2	5
他医療機関	0	0	0
要医療	0	0	0
合計	55	13	68

イ．整形外科

各市町の乳幼児検診等により、整形外科専門医による診察が必要と思われる児を対象に月1回実施している。

1) 市町別受診児数

市町村名	延べ数	実数				
			男	女	新規	継続
近江八幡市	58	48	19	29	46	2
東近江市	110	87	39	48	85	2
日野町	46	43	23	20	41	2
竜王町	15	14	8	6	13	1
管内合計	229	192	89	103	185	7

2) 受診経路(実数)

	実数
新生児訪問	54
3～4か月健診	95
6～7か月健診	0
9～10か月健診	2
1才6か月健診	7
2才～2才6か月健診	2
3才6か月健診	9
訪問活動	2
育児相談・健康相談等	6
発達相談(市町村)	2
親子教室・療育教室	0
保育所・幼稚園	0
その他	6
不明	0
小計	185
前年度から継続	7
合計	192

3) 主訴 (実数)

	新規	継続	合計
側彎	0	0	0
股関節の問題	140	6	146
斜頸	1	0	1
O脚	5	0	5
X脚	5	0	5
内反足 外反足等形態異常	3	0	3
歩容異常	9	0	9
手指の問題	1	0	1
基礎疾患、障害があるが トータルに相談したい	2	0	2
その他	19	1	20
特になし	0	0	0
不明	0	0	0
合計	185	7	192

4) 療育発達相談結果区分 (実数)

	新規	継続	合計
異 常 な し	142	6	148
要 指 導	7	0	7
要 観 察	5	0	5
療育発達相談 (整形外科)	4	0	4
療育発達相談 (小児科)	1	0	1
そ の 他	0	0	0
要 精 検	31	1	32
小児保健医療センター	31	1	32
他 医 療 機 関	0	0	0
要 医 療	0	0	0
合 計	185	7	192

ウ．眼科

各市町の乳幼児健診等により、眼科医による診察が必要と思われる児を対象に年間10回（本所）12回（支所）実施した。

1) 市町別受診児数

市町村名	延べ数	実数				
			男	女	新規	継続
近江八幡市	103	81	39	42	67	14
東近江市	106	96	52	44	95	1
日野町	36	31	18	13	30	1
竜王町	17	16	10	6	15	1
管内合計	262	224	119	105	207	17

2) 受診経路（実数）

	実数
新生児訪問	0
3～4か月健診	2
6～7か月健診	1
9～10か月健診	1
1才6か月健診	4
2才～2才6か月健診	2
3才6か月健診	187
訪問活動	0
育児相談・健康相談等	2
発達相談（市町村）	3
親子教室・療育教室	1
保育所・幼稚園	0
その他	4
不明	0
小計	207
前年度から継続	17
合計	224

3) 主訴 (実数)

	新規	継続	合計
眼の濁り	0	0	0
瞳が白く光る	0	0	0
眼瞼下垂	0	0	0
眼脂、流涙	1	0	1
斜視	14	0	14
目つき、眼の動き	0	0	0
視力0.5未満	144	12	156
視力検査不能	45	5	50
鼻涙管閉塞	0	0	0
眼瞼内反症	0	0	0
その他	3	0	3
不明	0	0	0
合計	207	17	224

4) 療育発達相談結果区分 (実数)

	新規	継続	合計
異常なし	77	13	90
要指導	4	0	4
要観察	33	0	33
療育発達相談(眼科)	33	0	33
療育発達相談(整形外科)	0	0	0
療育発達相談(小児科)	0	0	0
その他	0	0	0
要精検	91	4	95
小児保健医療センター	17	0	17
他医療機関	74	4	78
要医療	2	0	2
合計	207	17	224

(14) 歯科健康診査

ア．平成22年度 1歳半歯科健康診査実施結果集計表

	対象児数	受診児数	受診率	フッ素塗布	う蝕の罹患状況										う蝕数				要観察歯	咬合異常						口腔軟組織疾患			その他の要指導			要フォロー	
					う蝕のない者			う蝕のある者							未処置歯	処置歯数	総数	一人平均う蝕数		反対咬合	上顎前突	開咬	そう生	正中離開	その他	計	L型	S型	なし	吸指癖	歯列等		その他
					O1型	O2型	不明	A型	B型	C型	不明	計	罹患率	未処置う蝕のある者(再掲)																			
近江八幡市	797	779	97.7	773	675	10	85	7	3	0	0	10	1.28	7	25	0	25	0.03	25	32	3	9	17	0	4	65	1	0	774	227	4	0	20
東近江市	1,164	1,115	95.8	1,104	978	123	0	11	1	2	0	14	1.26	18	68	7	75	0.07	49	52	18	13	67	12	5	167	36	0	1,079	82	38	27	128
日野町	206	203	98.5	203	198	0	0	0	0	0	0	0	0.00	0	0	0	0	0.00	9	1	0	0	0	0	2	3	0	0	203	6	0	6	1
竜王町	104	103	99.0	102	100	3	0	0	0	0	0	0	0.00	0	0	0	0	0.00	6	10	2	0	2	0	1	15	0	0	103	0	0	0	46
保健所管内	2,271	2,200	96.9	2,182	1,951	136	85	18	4	2	0	24	1.09	25	93	7	100	0.05	89	95	23	22	86	12	12	250	37	0	2,159	315	42	33	195
滋賀県	13,662	13,078	95.7	11,147	11,138	1,542	166	184	38	9	1	232	1.77	226	653	54	707	0.05	1,222	471	157	99	221	17	128	1,093	187	0	12,886	1,144	77	468	448

41

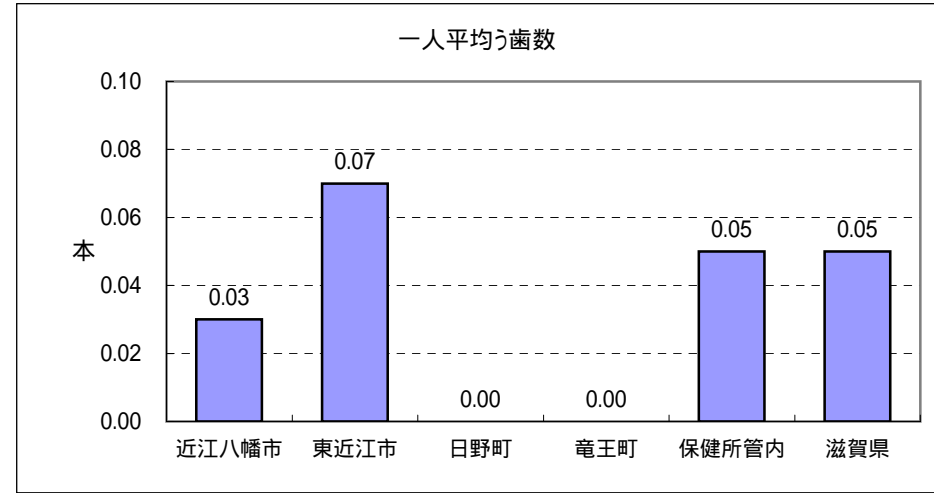
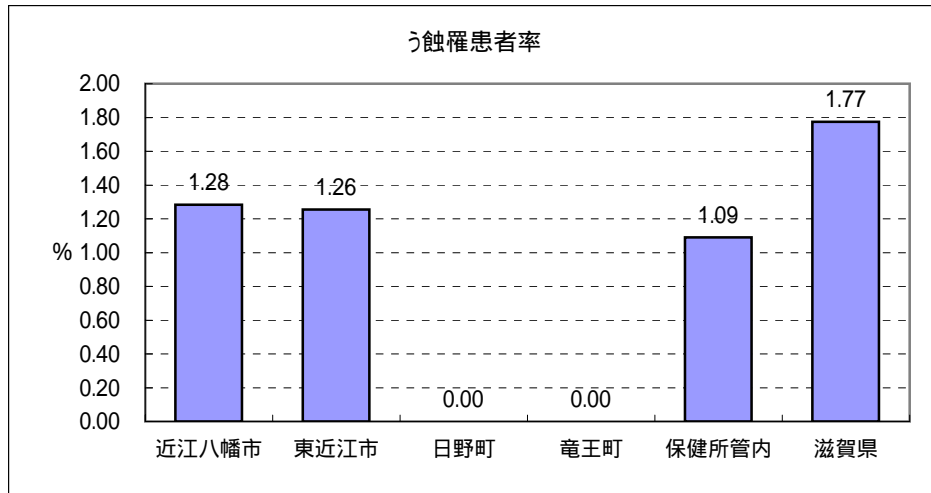

イ．平成22年度 3歳半歯科健康診査実施結果集計表

	対象児数	受診児数	受診率	フッ素塗布	フッ素塗布率	う蝕の罹患状況										う蝕数				要観察歯	咬合異常							口腔軟組織疾患			要フオロ
						う蝕なし	う蝕のある者						罹患率 (再掲)	未処置歯	処置歯数	総数	一人平均う蝕数	反対咬合	上顎前突		開咬	そう生	正中離開	その他	計	L型	S型	なし			
							A型	B型	C1型	C2型	C型不明	不明																	計		
近江八幡市	780	737	94.5	728	98.8	580	108	45	1	3	0	0	157	21.3	111	528	53	581	0.79	137	32	19	14	15	0	13	93	3	0	730	30
東近江市	1,157	1,056	91.3	1,031	97.6	853	144	54	1	4	0	0	203	19.2	169	595	125	720	0.68	248	80	61	26	21	5	9	202	4	0	1,052	50
日野町	192	186	96.9	0	0.0	135	29	20	0	0	0	1	50	26.9	44	143	18	161	0.87	47	7	0	2	0	0	9	0	0	186	3	
竜王町	109	108	99.1	107	99.1	81	19	8	0	0	0	0	27	25.0	22	67	11	78	0.72	41	4	9	0	0	0	1	14	0	0	102	0
保健所管内	2,238	2,087	93.3	1,866	89.4	1,649	300	127	2	7	0	1	437	20.9	346	1,333	207	1,540	0.74	473	123	89	42	36	5	23	318	7	0	2,070	83
滋賀県	14,137	12,810	90.6	9,785	76.4	9,903	1,924	822	31	128	0	2	2,907	22.7	2,559	8,610	1,969	10,579	0.83	5,928	536	461	270	178	10	187	1,642	58	2	12,659	650

42

う蝕罹患率率

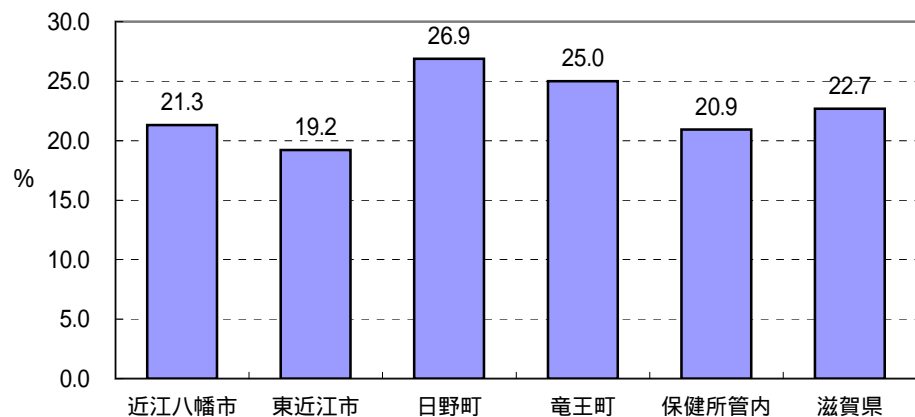

一人平均う蝕数

