

令和8年度

滋賀の農産物

# 直売所マップ

直売所

道の駅

(詳細は一覧をご覧ください)

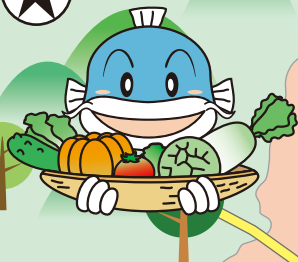

自然がおいしい、心がうれしい。



やっぱり滋賀のものぐええなあ

# 滋賀県農産物直売所一覧



: 地元食材が食べられる店・スペース併設



: 農業体験などができる



: 道の駅

○: 取扱有、◎は「環境こだわり農産物」もあり

地域	No	直売所名	所在地 電話番号	特徴	営業日・時間 駐車可能台数	主な取扱品目				
						米	野菜	花	果物	加工品
湖南 エリ ア	1	道の駅 妹子の郷	大津市和邇中528 TEL:077-594-8131	特産販売所では、地元でとれる新鮮野菜とこだわって作るお寿司やお弁当、和・洋菓子など、たくさんの加工品を販売。 レストランも併設。最高級の近江牛が堪能できる。 観光情報・休憩所では観光コンシェルジュが常駐。 コンビニ併設。	毎日(年始を除く)臨時休業あり 【特産販売所】 【レストラン】 【観光情報・休憩所】 12月~3月 9:00~17:00 (レストランLO 16:00) 4月~11月 9:00~18:00 (レストランLO 16:00) 駐車場:87台、大型28台、 バリアフリー4台	◎ 店頭 精米 有	◎	○	○	○
	2	グリーンファーム 堅田店	大津市真野2-7-41 TEL:077-572-3817	特産の比良すいかをはじめ、季節の新鮮な地場野菜やお米、お花もたくさん並ぶ店。 JR湖西線「堅田駅」から徒歩5分。	直売所:9:30~17:00(年末年始休業) 定休日:毎月第2水曜日(8・12月は除く) 駐車場:80台	◎ 店頭 精米 有	◎	○	◎	○
	3	グリーンファーム 石山店	大津市石山寺3-7-10 TEL:077-533-0288	①旬の野菜・果物が充実 ②地元農家の人がにじみ出るような素朴なお店 ③玄米対面販売もおすすめ	毎日 9:30~16:00(年末年始休業) 定休日:毎月第2水曜日 (8・12月は除く) 駐車場:25台	◎ 店頭 精米 有	◎	○	◎	○
	4	道の駅 びわ湖大橋 米プラザ おいしや うれしや	大津市今堅田3-1-1 TEL:077-574-6161	道の駅内の直売所で、レストラン併設。近江牛・湖魚・パンも販売。	毎日(12/31~1/3を除く) 9:00~17:00(季節により変動あり) 駐車場:172台(うち大型19台)	◎ 店頭 精米 有	◎	○	◎	◎
	5	道の駅 草津 グリーンプラザ からずま	草津市下物町1436 TEL:077-568-1208	地元の農家さんが集い、毎日採れたての新鮮野菜が入荷するベジショップ。こだわり近江米も人気で、併設のレストランで提供も有り。地元特産品や滋賀のお土産も充実した品揃え。 ■近江米おにぎり	定休日/月曜日(7月~8月は無休、 月曜日が祝日の場合は翌日) 9:00~18:00 駐車場:54台	◎	○	○	○	○
	6	JALレーク滋賀 交流センター 草津あおばな館	草津市下笠町3203 TEL:077-568-5000	旬の地元野菜やお米など充実。あおばな茶をはじめあおばなを用いた商品、草津でとれた新鮮野菜を陳列。	定休日/火曜日、年末年始 (火曜日が祝日の場合は翌日) 9時~17時 駐車場:57台	◎ 店頭 精米 有	○	○	○	○
	7	ロックベイ ガーデン	草津市下物町1431 TEL:077-568-3078	いちごの収穫ができる体験農園、レストランでは新鮮野菜をたっぷりを使用したランチが楽しめます。 そして、リニューアルに伴い、琵琶湖でアウトドアを堪能して頂けるよう、釣り具用品やアウトドアグッズも豊富に取り揃えています。 夜はBBQビアガーデンも営業中。	定休日/月曜日(祝日の場合は翌日)、 年末年始12/31~1/2 ・いちご狩り10:00~15:00(1月~5月) 定休日/月曜日(祝日の場合は翌日) ・レストラン 11:00~15:00 (LO14:30) 不定休 ・アウトドアグッズ 定休日/月・火 10:00~18:00 ・釣り具用品 定休日/月・火 11:00~19:00 ・ナイトバーベキュー 定休日/月曜日 18:00~23:00 駐車場:50台	—	—	—	○	—
	8	海と大地	草津市新浜町435-1 TEL:077-558-8555	新鮮な海の幸と地元農家の朝採れ野菜がそろった直売所。地域の旬な安全でおいしい食材をお届けします。地元の魅力が詰まった食の宝箱です。	毎日9:00~18:00(年始を除く) 駐車場:200台(バリアフリー4台)	○	○	○	○	○
	9	JALレーク滋賀 ファーマーズ・ マーケット おうみんち	守山市洲本町2785 TEL:077-585-8318	地産地消発信拠点 地元野菜・花・米 レストラン併設。惣菜、弁当、和洋菓子も充実。 モリヤマロン(6~8月盆前まで) ■地域食材バイキング(ランチのみ)・ジェラート	毎日 9:00~17:00(ただし、 12/31~1/4は定休日)9月~12 月、2月~4月は第2水曜日がメン テナンス休業。 バイキング・ジェラート9:30~16:00 (毎週水曜休業) 駐車場:144台	◎ 店頭 精米 有	◎	○	◎	○
	10	道の駅 アグリの郷栗東	栗東市出庭961-1 TEL:0120-10-7621	レストラン併設。「まるっぼ豆腐」、「まるっぼ豆腐のお揚げさん」が好評。名物「割木の巻寿司」も大好評。 毎週水曜日とれとれ朝市開催。	毎日(1/1~1/4を除く) 9:00~17:30、ただし、11月~3 月は9:00~17:00 駐車場:大型1台、普通車50台 (軽自動車用2台を含む)、身体障 がい者用2台	○ 店頭 精米 有	○	○	○	○
	11	道の駅 こんぜの里 りっとう	栗東市荒張1-11 TEL:077-558-3858	レストラン併設。 いちじく、いちじくジャムが特産。 いちじくソフトクリーム(4~11月)	定休日/水曜日(12/29~1/3、 水曜日が祝日の場合は翌日) 9:30~17:00(ただし12月~3月 は9:30~16:30) 駐車場:大型2台、普通車31台 (身体障がい者用2台含む)	○	○	○	◎	○
	12	JALレーク滋賀 田舎の元気や	栗東市小野547-3 TEL:077-552-8318	1号館:地元野菜・果物・農産物 加工品・栗東産米、他食品 資材センター:農業資材 3号館:切花、農産物加工品、酒 類、飲料、菓子、惣菜、弁当 栗東いちじく(7月~10月) ■レストラン ■おにぎりドライブスルー 「おにぎり亭」	定休日/水曜日、年末年始 1号館、資材センター、3号館 9:00~17:00 おにぎり亭 9:00~14:00 レストラン 10:00~15:00 駐車場:100台	◎ 店頭 精米 有	◎	○	◎	◎

※週3日以上営業の直売所を掲載しています(令和7年11月時点)。

※営業日・時間は、季節等により変更されることがありますので、事前に各直売所に電話等でご確認願います。

# 滋賀県農産物直売所一覧

🍴：地元食材が食べられる店・スペース併設    🧑‍🌾：農業体験などができる    🏠：道の駅    ○：取扱有、◎は「環境こだわり農産物」もあり

地域	No	直売所名	所在地 電話番号	特徴	営業日・時間 駐車可能台数	主な取扱品目				
						米	野菜	花	果物	加工品
湖南エリア	13	ちゅうず ドリームファーム	野洲市吉川2425 TEL:077-589-6272	地元野菜、加工品が充実。 ドッグランを併設(入園料500円)	定休日/木曜日(年末を除く) 9:00~17:00 駐車場:50台	○	○	○	○	○
	14	JALレーク滋賀 おうみんち 中主店	野洲市六条2163 TEL:077-589-2376	地元野菜、花、湖魚加工品、和菓子、米、お茶、みかちゃんメロン(6月~7月)	定休日/日曜日・祝日・年末年始 9:00~15:30 駐車場:20台	○	○	○	○	○
	15	JALレーク滋賀 おうみんち 野洲店	野洲市小篠原2142-3 TEL:077-588-3520	地元野菜、花、和洋菓子、地元産お米。	定休日/土曜日・日曜日・祝日・年末年始 8:45~15:00 駐車場:5台	◎ 店頭 精米 有	○	○	○	○
	16	野洲ふれあい市	野洲市小篠原2142-3 JALレーク滋賀野洲支店 TEL:077-588-3131	地元産野菜が満載。	定休日/日曜日・年末年始・ 臨時休業あり 6:00~8:00 駐車場:5台	—	○	○	○	—
	17	すまいる市駅前店 健康スポーツセンター店	野洲市大篠原3333-2 TEL:077-587-5225 (問合せは駅前店へ)	地元の新鮮野菜や野洲の特産品、 加工品もたっぷりあります。	定休日/火曜日 10:00~20:00 駐車場:111台、身障者用:4台	◎	◎	○	○	◎
	18	道の駅 あいの土山 直売所	甲賀市土山町北土山505-13 TEL:0748-66-1244	特産土山茶 土山茶無料 オリジナル商品 茶加工品 本館物販スペースにて農産物を販売	定休日/火曜日 9:00~17:00 (レストラン:11:00~15:00) 駐車場:普通車89台、大型2台、 中型5台、EV充電用1台、 身体障がい者用2台、 おもいやり駐車場2台、 自転車およびバイク駐輪 スペース有	◎	◎	○	○	◎
	19	ふらり	甲賀市甲南町電法師424-1 TEL:0748-86-5775 (JAこうか甲南営農経済センター)	旬の野菜、手づくりみそ、漬け物	月~金(年末年始、祝日は除く) 8:30~11:30 駐車場:20台	—	○	○	○	○
	20	鹿深ふれあい市 「四季彩館」	甲賀市甲賀町大久保491-4 鹿深夢の森駐車場内 TEL:0748-88-4075 (JAこうか甲賀営農経済センター)	旬の野菜、鹿深みそ、加工品 子供遊具併設	水・土・日(年末年始は除く) 8:30~12:00 駐車場:50台	—	○	○	○	○
	21	花野果市水口店	甲賀市水口町水口6111-1 TEL:0748-62-0711	米、旬の野菜、茶、農産物、加工品、 花、種苗	毎日(年末年始は除く) 9:00~18:00 駐車場:30~50台	◎	◎	○	◎	◎
	22	花野果市貴生川店	甲賀市水口町貴生川285-2 TEL:0748-62-8312	米、旬の野菜、茶、農産物、加工品、 Aコープ商品、菓子、ジュース	定休日/土曜日、日曜日、祝日、 年末年始 9:30~17:00 駐車場:10台	◎	◎	○	○	○
	23	農産物直売所 『かすかの郷』	甲賀市水口町春日2753 TEL:0748-60-8098 (農)春日営農組合	米、旬の野菜・果実、いちご、花、 加工品(味噌、麴、いちごジャム)	定休日:日曜日 10:00~17:00 駐車場:20台	◎ 店頭 精米 有	◎	○	○	○
	24	農家のお店 るシオール/ べじらいす	甲賀市水口町北脇2398-1 TEL:0748-63-8852 (ランチブース) TEL:0748-63-8855 (直売ブース)	ランチブース(地産地消レストラン) +直売ブース(米、旬の野菜、茶、 農産物、加工品、花の販売)	定休日/水曜日、月末の火曜日 ランチブース 11:00~15:00 直売ブース夏季 9:00~18:00 冬季 9:00~17:30 駐車場:50台	◎ 店頭 精米 有	◎	○	◎	◎
25	かふかガーデン	甲賀市水口町水口5940-4 TEL:0748-63-5811	体験:いちご狩り 直売所販売(いちご、メロン、なし、 イチジク、トマト、地元野菜、クレー プ、ジェラート、スムージー)	12/15~5/15(年末年始は除く) 9:30~16:30 5/16~12/14(水曜日を除く) 10:00~16:00 駐車場:50台	◎	◎	—	○	○	
26	ふれあい市	甲賀市信楽町長野1170 JAこうか信楽支所前 TEL:0748-83-0074 (JAこうか信楽営農経済センター)	旬の野菜、花、手づくりみそ、 漬け物	月~土(年末年始、祝日は除く) 8:30~12:00 駐車場:約10台	—	○	○	○	○	



滋賀の食材を食べたり、買ったりできるお店や、おいしい  
食べ方などを情報発信するサイト。  
旬の食材を紹介する特集では、産地レポートで生産者や  
消費者の声を伝えます。

滋賀の美味しいコレクション 検索



※週3日以上営業の直売所を掲載しています(令和7年11月時点)。  
※営業日・時間は、季節等により変更されることがありますので、事前に各直売所に電話等でご確認願います。

# 滋賀県農産物直売所一覧



：地元食材が食べられる店・スペース併設



：農業体験などができる



：道の駅

○：取扱有、◎は「環境こだわり農産物」もあり

地域	No	直売所名	所在地 電話番号	特徴	営業日・時間 駐車可能台数	主な取扱品目				
						米	野菜	花	果物	加工品
湖 南 工 リ ア	27	信楽旬の会	甲賀市信楽町上朝宮540-1 TEL:0748-84-0123	旬の野菜、山菜、朝宮茶	3月～12月(火・木を除く) 8:00～15:30 駐車場:30台	◎	◎	○	○	○
	28	花野果市石部店	湖南市石部中央4-8-50 TEL:0748-77-2027	米、旬の野菜、茶、農産物、加工品 地元のお母さんが作ったかやくご 飯、ちらし寿司、お惣菜	定休日/土曜日、日曜日、祝日、 年末年始 9:30～17:00 駐車場:20台	◎	◎	○	○	○
	29	こなんマルシェ ゆらら店	湖南市岩根678-28 十二坊温泉ゆらら敷地内 TEL:0748-72-8211	温泉施設内にある直売所。 キャンプ場併設。地元で採れた旬 の野菜など販売。 体験工房:岩盤浴も楽しめる。 体験工房では「予約制」で陶芸体 験(毎月第3土曜日10時～12時、 料金1500円(税込))もでき、一日 ゆっくり楽しめます。	メンテナンス等に伴う臨時休業あり。 営業時間:10:00～21:30 温泉施設は21:20受付終了、22:00 閉館 プールは期間営業しており、キャン プ場はネットにて予約可。 お気軽にお問い合わせください。 駐車場:100台	◎	○	○	○	○
	30	湖南市民 産業交流促進施設 「ここびあ」	湖南市岩根4528-1 イオンタウン湖南内 TEL:0748-72-5552	米、旬の野菜、茶、農産物、加工品、湖 南市交流都市産物	毎日(年末年始は除く) 9:00～18:00 駐車場:30台	◎	◎	○	○	○
	31	湖南市魅力発信 拠点施設「HAT」	湖南市岩根4529-1 TEL:0748-78-0152	併設する農園で収穫した水耕裁 培野菜等および市内農産物を利用 した加工品の販売	10:00～17:00(水曜定休日) 駐車場:39台	—	○	—	—	○
湖 東 工 リ ア	32	サングリーン加茂 ふれあい朝市 御猟野の工房「彩園」	近江八幡市加茂町3589 TEL:0748-34-6275(代表)	旬の野菜、旬の果物、田舎漬物、花、 大豆、卵、手づくり惣菜、乾物、加茂 味噌、カキモチ、ふな寿司、湖魚佃 煮、豆腐類	毎日(年始を除く) 6:00～11:00 ※加工品販売は土曜・日曜日 御猟野の工房「彩園」にて 駐車場:20台	○	○	○	○	○
	33	期間 限定 びわこだいなか 愛菜館	近江八幡市中大町450-5 TEL:0748-33-3580	スイカ、トマト、イチゴ、旬のお野菜、近 江牛、湖魚佃煮 ふな寿司、惣菜類 ■近江牛コロッケ・メンチカツ、すき やき弁当、バーベキュー ■期間限定で落花生やキャベツ、 お米の収穫体験、田植え体験	定休日(年始1～4日) 9:00～17:30 駐車場:50台	◎	◎	○	○	○
	34	ファーマーズ マーケット きてかへな	近江八幡市多賀町872 TEL:0748-32-0111	地元の農産物、特産品の品揃え豊 富です。 SNSで毎日売場情報を発信中です。 ■農業体験イベントも実施しています。	定休日/水曜日 (祝日の場合は営業) 9:00～18:00 駐車場:197台	◎	◎	○	◎	◎
	35	(農) 万葉の郷 ぬかつか 【加工部】 【直売部】	東近江市糠塚町1253 TEL:0748-23-6898	【加工部】米粉パン、草団子、クッ キー、ラスク、きねつき餅、ニッキ 餅、パウンドケーキ 【直売部】米、野菜、花き、卵、ごん にゃく。1ヶ月に1回「つきのまんな かいち」を定め、米、野菜、パン各々 一品ずつ季節物を安価で販売。 ■地元環境こだわり米の米粉パン 田植え体験、稲刈り体験 さつまいも植え体験、さつまいも 掘り体験 ※すべてセットで実施	水・木・土・日曜日 【加工部】9:00～17:00 【直売部】水・木 9:00～15:00 土・日 9:00～17:00 駐車場:40台	◎	◎	◎	○	◎
	36	ごきげん館	東近江市五個荘塚本町279 ぶらざ三方よし内 TEL:0748-48-6678	県産米、糯米、小麦粉を主原料に 健康嗜好のかきもちを中心に手作 りのお菓子や月1回のごきげんサ ンデー(毎月第2日曜10時から)に 商人ずし、おこわ、お餅、郷土料理 の加工販売 ■かきもち、ごませんべい、きなこ 飴、人参ケーキ、クッキー等 ■手作りのお菓子は試食もできま すが、R.7.12現在休止中	定休日/月曜日・祝日の翌日 9:00～16:30 駐車場:30台	—	○	—	—	○
	37	湖東味咲館 (農産物直売所)	東近江市横溝町424 探検の殿堂隣 TEL:0749-45-0335	町の「味」があるものが、花「咲」く ように華やいている「館」。果物、野 菜など一般農産物を販売。宅配便 利用可能。湖東吹味噌・イチゴ・イ チジク・山芋・清水芋・トマト・米	定休日/月曜日(月曜が祝日の場 合は翌日) 9:00～15:00 駐車場:50台	○	◎	○	◎	○
	38	道の駅 東近江市あითう マーガレット ステーション あითう直売館	東近江市妹町184-1 TEL:0749-46-0370	メロン、梨、ブドウ、柿、イチゴ、トマト、 白菜、キュウリ、キャベツ、ほうれん 草、切花、農産物加工品等すべて 東近江市産。 ■直売館販売:弁当、加工品 道の駅併設施設 ・ラプティ-:地元産農産物を使用 したジェラート、菓子類 ・ムラサキ:東近江市産生そばと うどんの店 ■イチゴ狩り、イモ掘り、花の摘 み取り体験 果樹摘み取り(ブルーベリー、サク ランボ)※生育状況により中止の場合あり	定休日/火曜日(5月～11月は無休) 9:00～17:00 駐車場:194台	◎	◎	○	◎	◎

※週3日以上営業の直売所を掲載しています(令和7年11月時点)。

※営業日・時間は、季節等により変更されることがありますので、事前に各直売所に電話等でご確認願います。

# 滋賀県農産物直売所一覧



: 地元食材が食べられる店・スペース併設



: 農業体験などができる



: 道の駅

○: 取扱有、◎は「環境こだわり農産物」もあり

地域	No	直売所名	所在地 電話番号	特徴	営業日・時間 駐車可能台数	主な取扱品目				
						米	野菜	花	果物	加工品
湖 東 エ リ ア	39	道の駅 奥永源寺溪流の里	東近江市蓼畑町510 TEL:0748-29-0428	東近江市産品にこだわり、地元のごんじやくや政所茶など農産物を中心に販売 ■近江牛カレー、近江牛うどん、近江牛そば、岩魚うどん、岩魚そば、岩魚田楽、永源寺ごんじやく田楽、岩魚塩焼き、岩魚天丼、永源寺ダムカレー(岩魚やシカ肉のフライをトッピング) (テナントの飲食店で食べることができるメニュー)	定休日/火曜日、年末年始 (GW、11月の火曜日は休まず営業) 営業時間/9:00~17:30 (4月~11月) 9:00~16:30 (12月~3月) 駐車場:45台	○	○	○	○	○
	40	永源寺 ふるさと市場	東近江市山上町123 TEL:050-5801-1155	旬の野菜、山菜 そば屋併設 ごんじやく	定休日/木曜日(11月は無休) 4月下旬~12月上旬のみ営業 平日 10:00~15:00 土日祝 9:30~16:00 駐車場:30台	◎	○一部	○	○	○
	41	旬菜館さくら	東近江市市子殿町364-1 TEL:0748-55-8317 FAX:0748-55-8310	新鮮野菜 加工調理室で作るお弁当、惣菜	定休日/日曜日・祝日 9:30~13:00 駐車場:20台 ※祝日に関しては営業する場合があります。	○ 店頭 精米 有	○	○	○	○
	42	JA東能登川直売所 「菜々笑」	東近江市垣見町680 TEL:0748-42-0831	地元で採れた新鮮野菜が中心。 旬の野菜を使ったお惣菜・加工品(漬物・味噌)もある。	定休日/日曜日・祝日 (イベント開催時は営業) 平日 9:00~14:00 土曜 9:00~12:00	○	○	○	○	○
	43	安土ええもん屋	近江八幡市安土町下豊浦 2780-1 (フレンドマート安土店内) TEL:0748-46-4500	地域消費者に地元の新鮮な野菜を提供する結び付けを平和堂とJAがコラボしてオープンした直売所です。毎朝地元生産者が収穫された自慢の農産物が揃うインショップです。	毎日(1/1、2、3を除く) 9:30~21:00 駐車場:100台	—	○	○	○	○ イチゴ、 ブルーベ リー、 柿、 スイカ、 キウイ、 イチジク 少し
	44	道の駅 竜王かがみの里	竜王町鏡1231-2 TEL:0748-58-8700	旬の竜王産野菜、環境こだわり米、果物、玉子、竜王産農産物加工品(みそ・ジャム・お土産)を販売。 焼きたてパン工房、手作り惣菜、レストラン「近江牛岡喜」もあります。 ■竜王産の食材を使用した手作りのお惣菜、パンなどの販売、レストランでは近江牛の提供あり ■さつまいも堀り、じゃがいも堀り体験	定休日/月曜日 月曜が祝日の場合は翌日が休み 12月31日・1月1・2・3日は休み 売店/9:00~17:00 レストラン岡喜/11:00~15:30 ラストオーダー15:00 駐車場:200台	◎ 店頭 精米 有	○一部	○	○一部	○
	45	道の駅 アグリパーク竜王 産地直売所 「ドラゴンちゃん」	竜王町山之上6526 TEL:0748-57-1311	季節の野菜、果物、花、特産品、地元産精米販売、手づくりパン、加工販売、併設レストラン、併設ミートショップ、併設カフェ、動物広場、資料館、グランドゴルフ、ポート ■近江牛BBQ、スキヤキなど、果物類使用のジェラート ■果樹狩り、田植え体験(5月)、稲刈り体験(9月)、野菜収穫体験	定休日/月曜日 (月曜日が祝日の場合は翌日) 6月~8月は無休 ※年により変更あり、HP確認をお願いします 9:00~17:00 ※季節により変動あり 駐車場:200台	◎ 店頭 精米 有	○一部	○	○一部	○
	46	ファーマーズ マーケット やさいの里	彦根市賀田山町234-6 TEL:0749-28-1238	「みんなの直売所」をテーマに地域、消費者、農家、そしてJAが協力し合いそれぞれが持ち味を生かして関わり合っており、評判が口コミで広がる直売所です。インスタグラム配信中!	毎日(年末年始は除く) 9:00~17:00 駐車場:約25台	◎ 店頭 精米 有	◎	○	○	○



農業・化学肥料  
通常の5割以下  
びわ湖にやさしい  
滋賀県認証

県の認証マーク

## 滋賀県の「環境こだわり農産物」とは?

農薬や化学肥料を通常の栽培の半分以下に減らし、泥水を流さないなど琵琶湖や周辺環境に優しい技術で栽培した農産物を県が認証したもの。

「環境こだわり農産物」を「選び」「食べる」こと、それは人に優しいだけでなく、琵琶湖を守ることに繋がります。



←このマークが目印です。



※週3日以上営業の直売所を掲載しています(令和7年11月時点)。

※営業日・時間は、季節等により変更されることがありますので、事前に各直売所に電話等でご確認願います。

# 滋賀県農産物直売所一覧

 : 地元食材が食べられる店・スペース併設
  : 農業体験などができる
  : 道の駅
 ○ : 取扱有、◎は「環境こだわり農産物」もあり

地域	No	直売所名	所在地 電話番号	特徴	営業日・時間 駐車可能台数	主な取扱品目				
						米	野菜	花	果物	加工品
湖 東 エ リ ア	47	ファーマーズ マーケット やさいの里二番館	彦根市平田町790 TEL:0749-27-7733	新鮮野菜はもちろん、山菜やみそ、漬物・惣菜などの加工品など多くの食材を取り扱っています。市街地に位置し、地域の台所として、毎日多くのお客様で賑わっています。インスタグラム配信中!	毎日(年末年始は除く) 9:00~17:00 駐車場:約20台	◎ 店頭 精米 有	◎	○	○	○
	48	ファーマーズ マーケット 美浜館	彦根市石寺町1753 湖周道路沿い TEL:0749-43-5692	湖周道路沿いの地元農産物の直売所で、週末にはたくさんの観光客が訪れます。毎年大人気の「彦根梨」「彦根柿」はこの近くの果樹園で生産されています。	毎日(年末年始は除く) 9:00~13:00 駐車場:約30台	◎ 店頭 精米 有	◎	○	○	○
	49	ファーマーズマーケット やさいの里 あいしょう館	愛知郡愛荘町市1585 TEL:0749-42-2700	特産品「秦荘のやまいも」をはじめ野菜・果物や小菊などの切花、お米等多くの農産物を販売しており、またオープンキッチンを設置し、採れたて野菜を使ったイベントや料理教室を開催しています。	毎日(年末年始は除く) 9:00~17:00 駐車場:約50台	◎ 店頭 精米 有	◎	○	○	○
	50	 四番町スクエア 彩菜館	彦根市本町1-7-34 TEL:0749-27-7577	季節の野菜、米、花、果物、加工品	毎日(年末年始除く) 9:30~18:00 12月~2月は17:00まで 駐車場:37台(有料220円/30分)	◎ 店頭 精米 有	◎	○	○	◎
	51	 くよもん農園	愛荘町東円堂2543-5 0749-42-8311	地元でとれた農産物、農産加工品、ソフトクリームの直売、地元食材を利用した惣菜、弁当の製造販売。	月曜日~土曜日(祝日は除く) 10:00~17:00 駐車場30台 Instagram:くよもん農園直売所	○	○	—	○	○
	52	 道の駅  せせらぎの里こうら	甲良町金屋1549-4 国道307号線沿い TEL:0749-38-2744	トマト、イチゴ、桃、柿、イチジク、仏花、小菊、季節の野菜	定休日:年末年始、第2月曜日 (8、11月は毎日営業) 9:00~17:00 駐車場:82台(普通車:55台、大型車:20台、身体障がい者用:3台、思いやり駐車場:4台)	◎	◎	◎	◎	○
湖 北 エ リ ア	53	 道の駅  伊吹の里 旬彩の森	米原市伊吹1732-1 TEL:0749-58-0390	野菜、山菜、切花、ブドウ、平核無柿、イチゴ、伊吹大根、伊吹そば、農産物加工品、伊吹大根ドレッシング、いぶきそば煎餅、焼き立てパン、レストラン併設	毎日 9:15~17:00 定休日 4月~12月 無休 1月~3月 毎週木曜日 駐車場:35台(大型2台、普通30台、身体障がい車用2台、ゆとりスペース1台) EVスタンド	◎	◎	○	◎	○
	54	 道の駅  近江母の郷 物産交流館 さざなみ	米原市宇賀野1364-1 TEL:0749-53-3715	米、大豆、地元野菜、切り花、漬物、味噌、湖魚の佃煮、弁当、木工品、手芸品、レストラン(皿そば泉希)、屋内外テニスコート併設	毎日(年末年始を除く) 9:00~17:00 レストラン皿そば泉希 定休日/ 月曜日:第3火曜日 駐車場:89台(大型3台、普通78台、身障者用8台)	◎	◎	○	○	○
	55	55 長浜まちなか・まちの駅	長浜市元浜町6-15 長浜大手門通中央 TEL:0749-68-2010	地元農産物、湖魚加工品、ジャム、湖北(長浜・米原)に縁のある物産、菓子、花、米、漬物	平日 10:00~16:00 土日祝 10:00~17:00 定休日:火曜日(祝日の場合は営業)、 年末年始 コインパーキングより徒歩1分	◎	○	○	○	○
	56	56 郷生の里	長浜市七条町1151 TEL:070-5517-1938 【 <a href="https://kyosei-sato.wixsite.com/home">https://kyosei-sato.wixsite.com/home</a> 】	隣接の農地で生産した農産物を主に販売(生産販売一体型)、野菜の種類は豊富で、イタリア料理やフランス料理に使われる西洋野菜あり	毎日(年末年始を除く) 9:00~15:00(ただし、1月10日頃 ~2月20日頃は9:00~12:00) 駐車場:5台	○	○	○	○	○
	57	57 あざい ふれあいマーケット	長浜市大路町990 TEL:0749-74-8282	米、地場野菜、季節の果物(ブドウ、西瓜、メロン、イチゴなど)、地場の手作り品(漬物、あられ、かきもちなど)、山菜等 地元スーパーに地場野菜出荷。	毎日/(年末年始は除く) 9:00~15:00 駐車場:有り	○ 店頭 精米 有	○	○	○	○
	58	 道の駅  浅井三姉妹の郷	長浜市内保町2843 TEL:0749-74-1261	■物販部門 地場産野菜、花、花苗、環境こだわり米、大豆、漬物、湖魚加工品、手作り味噌、弁当、惣菜、菓子パン、おみやげ(地酒、食品、菓子、雑貨、手芸品)等 ■飲食部門 自然薯料理(御膳 そば)、手作りジェラート等 ■Café 部門 coffee、スイーツ等	毎日/(年末年始を除く) 物販 9:00~18:00 飲食 平日 11:00~14:00 土日祝 11:00~14:30 Café 11:00~17:00 駐車場:普通70台、大型車11台	◎	◎	◎	○	○
59	59 産直びわ みずべの里	長浜市南浜町297 TEL:0749-72-5212	野菜、米、ぶどう、いちご等季節の果物、小鮎、ワカサギ、びわ鱒、湖魚加工品、弁当、寿司、惣菜、漬物、和菓子、洋菓子、味噌、餅、切り花、花苗、野菜苗	毎日(12/31~1/7を除く) 9:00~17:00 駐車場:89台	◎	◎	○	◎	◎	

※週3日以上営業の直売所を掲載しています(令和7年11月時点)。  
 ※営業日・時間は、季節等により変更されることがありますので、事前に各直売所に電話等でご確認願います。

# 滋賀県農産物直売所一覧



：地元食材が食べられる店・スペース併設



：農業体験などができる



：道の駅

○：取扱有、◎は「環境こだわり農産物」もあり

地域	No	直売所名	所在地 電話番号	特徴	営業日・時間 駐車可能台数	主な取扱品目				
						米	野菜	花	果物	加工品
湖北エリア	60	道の駅 湖北みずどり ステーション	長浜市湖北町今西1731-1 TEL:0749-79-8060	季節の野菜、湖北米、戦国いなり、小鮎の天ぷら、湖魚加工品、惣菜、レストラン併設	定休日/第3火曜日、年末年始 4~10月 9:00~18:00 11~3月 9:00~17:00 駐車場：普通車103台、大型車11台	◎	◎	○	○	○
	61	JA北びわこ 農産物直売所 「ゆめまる館」	長浜市高月町高月1340-1 TEL:0749-85-6033	季節の野菜、米(北びわこ米)、スイカ、メロン、イチゴ、ブドウ、小菊、切り花、野菜苗、花苗、惣菜、パン、味噌、湖魚加工品	定休日/木曜日、年末年始 9:30~16:00 駐車場：25台	◎ 店頭 精米 有	◎	○	◎	○
	62	ふれあいステーション おかん	長浜市木之本町木之本1472 TEL:0749-82-5020	地元産季節の野菜、山菜、米、切り花、イチゴ、黒田如水柿、鮒ずし、鯖のへしこ、地酒(富田酒造「七本槍」・山路酒造「麩酒」など)、お土産品(でっち羊羹など)、竹炭焙煎コーヒー、手芸品、レンタサイクル貸出、観光案内所併設	毎日(年末年始を除く) 9:00~17:00 JR木之本駅東口 北側駐車場30台	◎	○	○	○	○
湖西エリア	63	道の駅 塩津海道 あぢかまの里	長浜市西浅井町塩津浜1765 TEL:0749-88-0848	季節の野菜、和菓子、山菜、イチゴ、米、花苗、野菜苗、切花、ジャンボニンニク、各種地酒、梅干し、漬物、惣菜、かきもち、パン、湖魚、鮒ずし、鯖寿司、つくだ煮、味噌、手芸品、各種土産品、レストラン併設	定休日/火曜日、年末年始 3月~11月 9:00~17:00 12月~2月 9:00~16:00 土・日・祝1時間延長 駐車場：普通車76台、大型車12台	◎ 店頭 精米 有	○	○	○	○
	64	マキノのええお店 さいがわ	高島市マキノ町沢1350-1 マキノのええお店 さいがわmart内 TEL:0740-28-7606	季節野菜、花、しいたけ	定休日/日曜日 月~金:10:00~18:00 土:10:00~14:00 駐車場：普通車12台	◎	○	○	—	○
	65	道の駅 マキノ追坂峠	高島市マキノ町海津897-27 TEL:0740-28-8081	地元産農産物・加工品直売コーナー パン工房併設による焼きたて米粉パン 絶景レストランコーナーで、打ちたてお蕎麦に舌鼓	定休日/火曜日(祝日の場合は営業)、年末年始(但し、行楽シーズンは連続営業) 9:00~18:00 駐車場：普通車43台、大型車40台(冬季22台)	◎	◎	○	◎	◎
	66	マキノピクランド 直売所	高島市マキノ町寺久保835-1 TEL:0740-27-1811	栗、しいたけ、ぶどう、ブルーベリー、さくらんぼ、民芸品、工芸品 ■果物狩り(さくらんぼ、ブルーベリー、ぶどう、栗) ■ジェラートショップ ■レストラン ■カフェ	定休日/水曜日(祝日の場合は翌日)、年末年始 9:00~17:00 駐車場：普通車230台、大型車9台	◎	○	○	◎	○
	67	Aコープ今津店 生産者直売コーナー	高島市今津町今津住吉2-5-5 JA全農Aコープ株式会社 今津店内 TEL:0740-22-3535	季節野菜、花、漬物、果物	定休日/元旦~1月2日 10:00~19:30 駐車場：普通車200台	◎	◎	○	◎	○
	68	道の駅 藤樹の里 あどがわ 「高島 みちくさ市場」	高島市安曇川町青柳1162-1 TEL:0740-32-8460	すべて高島市内で生産された米、野菜、果物、加工品、工芸品、約3100種類販売しています。特産品アドベリー商品や、高島市農産ブランド野菜などこだわりの商品が数多くあります。2つのレストランとコンビニを併設しています。近江扇子の絵付体験に挑戦できます。	定休日/毎月第2水曜日 (4月・8月・11月は無休)、元旦 9:00~18:00 駐車場：普通車100台、大型車15台	◎	◎	○	◎	○
	69	うかわ ファームマート	高島市鶏川817-1 TEL:0740-36-1443	季節の野菜、米、鶏川棚田米、たまご、花、苗、クラフト作品、弁当、漬物、味噌、パン ※農業体験の実施にかかる詳細は直接お問い合わせください	定休日/水曜日(祝日営業)、年末年始 営業時間：9:00~15:00 駐車場：普通車15台	◎	◎	○	○	○
70	道の駅 くつき新本陣	高島市朽木市場777 TEL:0740-38-2398	栃もち、さばずし、さばのへしこ、さばのなれずし、原木椎茸、山菜、惣菜、パン、木工品 ■2階レストラン「さと」 11:00~15:00(L.O.14:00)	定休日/販売店:火曜日(祝日の場合は翌日)、年末年始 レストラン:月・火曜日(祝日の場合は翌日)、年末年始 8:30~17:00 駐車場：普通車93台、大型車3台	◎	○	○	○	○	

自然がおいしい、心がうれしい。



やっぱり滋賀のもんがええなあ

## 「おいしいがうれしいが」 キャンペーン

滋賀県で生産された食材をみんなで消費する運動です。このロゴがつけられた商品やポスターのあるお店では、滋賀県産の食材が使用されています。



※週3日以上営業の直売所を掲載しています(令和7年11月時点)。  
※営業日・時間は、季節等により変更されることがありますので、事前に各直売所に電話等でご確認願います。



琵琶湖への感謝の気持ちで、  
おいしいお米になる

## 近江米

近江米の生産者は、琵琶湖の環境や食の安全・安心を考えて、農薬や化学肥料の使用量を通常の半分以下に減らすなど、環境こだわり栽培に取り組んでいます。近江米は県内だけでなく京都、大阪という大消費地で食されてきました。日本の食文化を築いてきた食通たちが、おいしさへのこだわりを求め、近江米の味が磨かれてきました。



豊かな自然と生産者の  
愛情が生み出す極上の味覚

## 近江牛

近江牛は、豊かな自然環境と水に恵まれた「滋賀県内で最も長く飼育された黒毛和種」のこと。平成29年12月、品質特性のあるブランド産品として国の地理的表示 (GI) 保護制度に県内で初めて登録されました。きめ細やかな肉質と芳醇な香り、しつこさのない甘い脂が特徴で、日本三大和牛の一つに数えられています。



豊かな四季が育む旬の  
新鮮野菜

## 近江の野菜

露地ではキャベツや白菜、ハウスではトマトやキュウリ等、季節に合わせてバラエティ豊かな野菜が栽培されています。また、滋賀は伝統野菜の宝庫でもあります。伝統野菜には明治以前からこの地で育てられてきた歴史があります。独自の味わい、多彩な色・形など、それぞれに豊かな個性を楽しんでください。



人々の丹精が磨いた  
深い味わい

## 近江の茶

寒暖差の大きい丘陵地で大切に育てられる近江の茶は、2度、3度とお湯を注ぎなおしても味わいをしっかり楽しむことができます。「煎茶」は県内で主に生産されているお茶で、香りと山吹色の美しい色が特長です。また、摘み取り前に茶葉に覆いをかぶせてうまみを増し、渋みを抑えた「かぶせ茶」も好評です。

# 滋賀の幸

キラミン

みずかがみん



滋賀県には、近江米や近江牛など全国に知られたブランド農畜水産物から、地元で長く愛されてきた伝統野菜、そして、風土が醸す懐かしいおつけものまで、個性豊かでみずみずしい「おいしさ」がたくさんあります。

直売所には、季節毎にそれぞれ滋賀ならではの農畜水産物が並んでいます。

是非、旬の味わいをお確かめください。



琵琶湖にしかない、  
かけがえのない「湖の幸」

## 湖魚

滋賀県と言えば琵琶湖。琵琶湖では、古来漁業が営まれ、唯一無二の特産魚介類が味わえます。「琵琶湖八珍」(ビワマス・コアユ・ハス・ホンモロコ・ニゴロブナ・スジエビ・ゴリ・イサザの8種で構成)の他、琵琶湖固有種のセタシジミ等、魅力あふれる“びわ湖のめぐみ”をぜひ味わってください。



極上の香りと瑞々しさ

## 滋賀のくだもの

古くから、ぶどうや梨、柿、栗などが栽培され、近年はイチゴ、いちじく、メロンなどの栽培も盛んです。地域ごとに様々な品種が栽培されており、収穫期は店に大行列ができることもあります。農薬や化学肥料の使用量を通常の半分に減らす、環境こだわり栽培も行われています。



暮らしに彩を添える

## 滋賀の花

バラ、カーネーション、菊、観葉植物など切り花から鉢花まで個性豊かな花の栽培が行われています。バラは、非常に多くの品種が栽培されています。また、関西ではお盆に菊を供えるのが慣例となっており、仏花向けの菊の栽培が盛んです。日々の暮らしも特別な日も、滋賀の花で彩りを添えてみませんか。