

# 救急救助編

## 令和6年中の救急・救助業務の概要

令和6年中の県内の救急出場件数は75,892件で、前年に比べ126件(0.2%)増加している。このうち52,284件(68.9%)が急病による出場で、前年に比べ274件(0.5%)増加している。

### [01. 救急業務の推移]

出場件数を時間帯別に見ると、10～12時台の9,847件が最も多く、次いで8～10時台の9,270件となっている。また、最も少なかった時間帯は2～4時台で2,581件となっている。

### [02. 時間帯別救急出場件数]

令和7年4月1日現在、救急業務は県内の全19市町において実施されている。救急自動車は67台が常時稼働しており、ほかに予備車が8台ある。救急隊数は59隊、救急隊員は1,003名となっており、このうち245名が専任隊員となっている。また、救急隊員のうち救急救命士は396名であり、前年に比べ18名(4.8%)増加している。

### [03. 救急自動車数、救急隊員数および救急活動状況]

出場件数を曜日別に見ると、月曜日の11,425件が最も多くなっている。また、月別の出場件数は7月の7,449件が最も多くなっている。

### [04. 曜日別・月別救急出場件数]

令和6年中の県内の救急搬送人員は69,969人で、前年に比べ75人(0.1%)増加している。このうち52,284人(74.7%)が急病による搬送で、前年に比べ3,648人(7.5%)増加している。

### [05. 事故種別救急出場件数および搬送人員]

令和6年中の救急出場にかかる現場到着までの所要時間の県平均は9.1分(令和5年中は9.3分)で0.2分短縮している。また、医療機関等に収容するまでの所要時間の県平均は34.3分(令和5年中は35.1分)で、前年に比べ0.8分短縮している。

### [09. 現場到着所要時間別出場件数]

### [11. 収容所要時間別搬送人員]

令和6年中の救助業務の状況を事故種別にみると、全出動件数1,111件中、交通事故が359件で全体の32.3%を占めており、以下、建物等による事故が334件(30.1%)、水難事故が67件(6.0%)、機械事故が16件(1.4%)の順となっている。

### [18. 事故種別救助出動件数および救助人員]

## 01 救急業務の推移

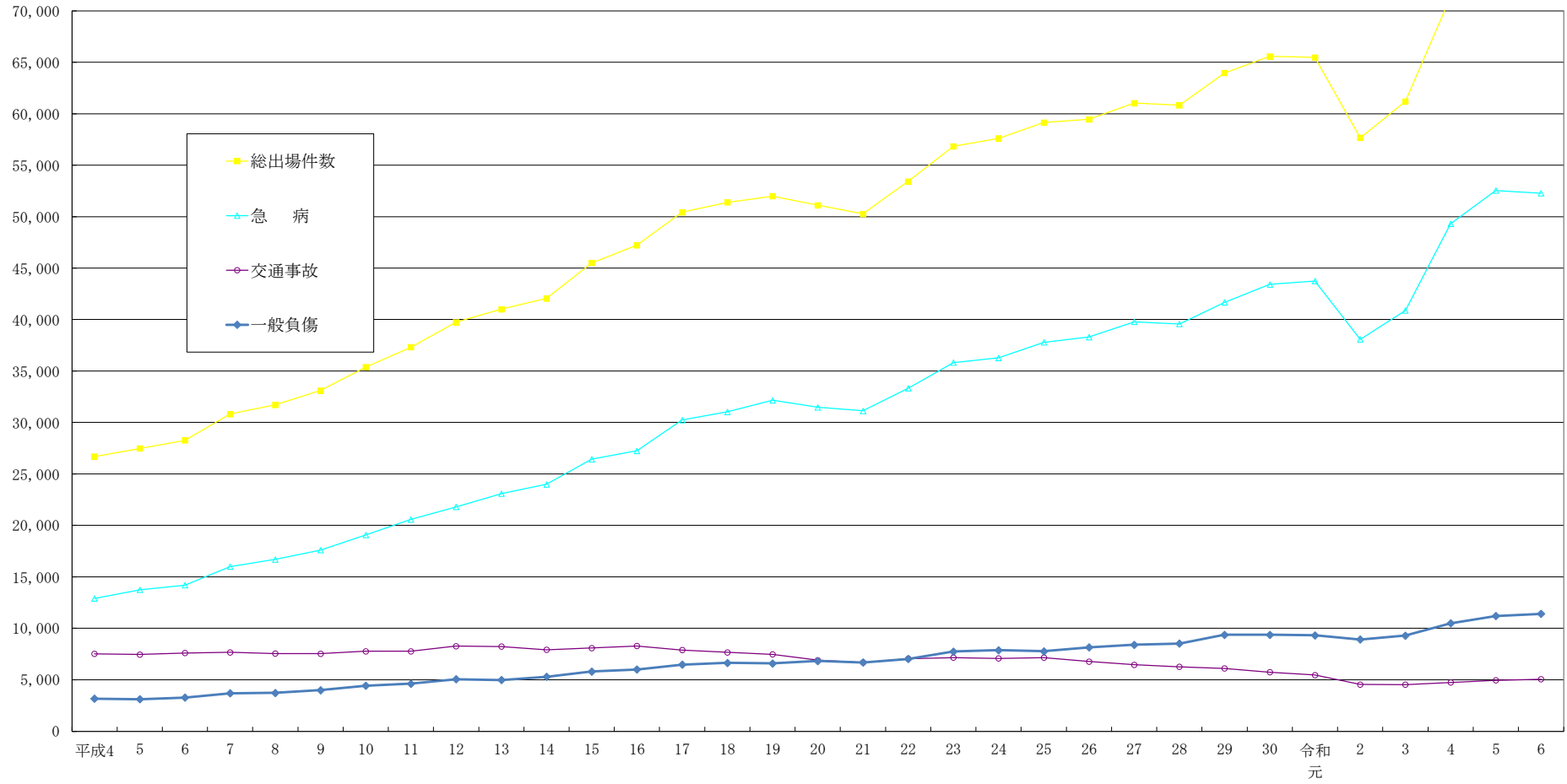

年	平成4	5	6	7	8	9	10	11	12	13	14	15	16	17	18	19	20	21	22	23	24	25	26	27	28	29	30	令和元	2	3	4	5	6
総出場件数	26,692	27,465	28,263	30,813	31,716	33,104	35,376	37,316	39,738	41,007	42,054	45,502	47,231	50,425	51,386	51,991	51,114	50,274	53,414	56,827	57,603	59,143	59,454	61,028	60,829	63,960	65,578	65,465	57,660	61,196	71,364	75,766	75,892
急病	12,900	13,743	14,183	16,002	16,688	17,596	19,067	20,578	21,797	23,083	23,992	26,428	27,244	30,243	31,024	32,159	31,479	31,127	33,324	35,813	36,281	37,786	38,296	39,785	39,578	41,678	43,421	43,751	38,077	40,890	49,312	52,558	52,284
交通事故	7,519	7,451	7,593	7,663	7,551	7,526	7,764	7,773	8,272	8,231	7,915	8,085	8,279	7,888	7,664	7,471	6,901	6,684	7,042	7,145	7,069	7,150	6,771	6,454	6,259	6,099	5,740	5,457	4,537	4,529	4,733	4,943	5,055
一般負傷	3,166	3,111	3,261	3,690	3,721	3,994	4,425	4,618	5,054	4,972	5,294	5,797	5,994	6,469	6,642	6,586	6,826	6,673	7,017	7,738	7,868	7,768	8,154	8,393	8,514	9,366	9,366	9,321	8,909	9,294	10,488	11,198	11,405

## 02 時間帯別救急出場件数

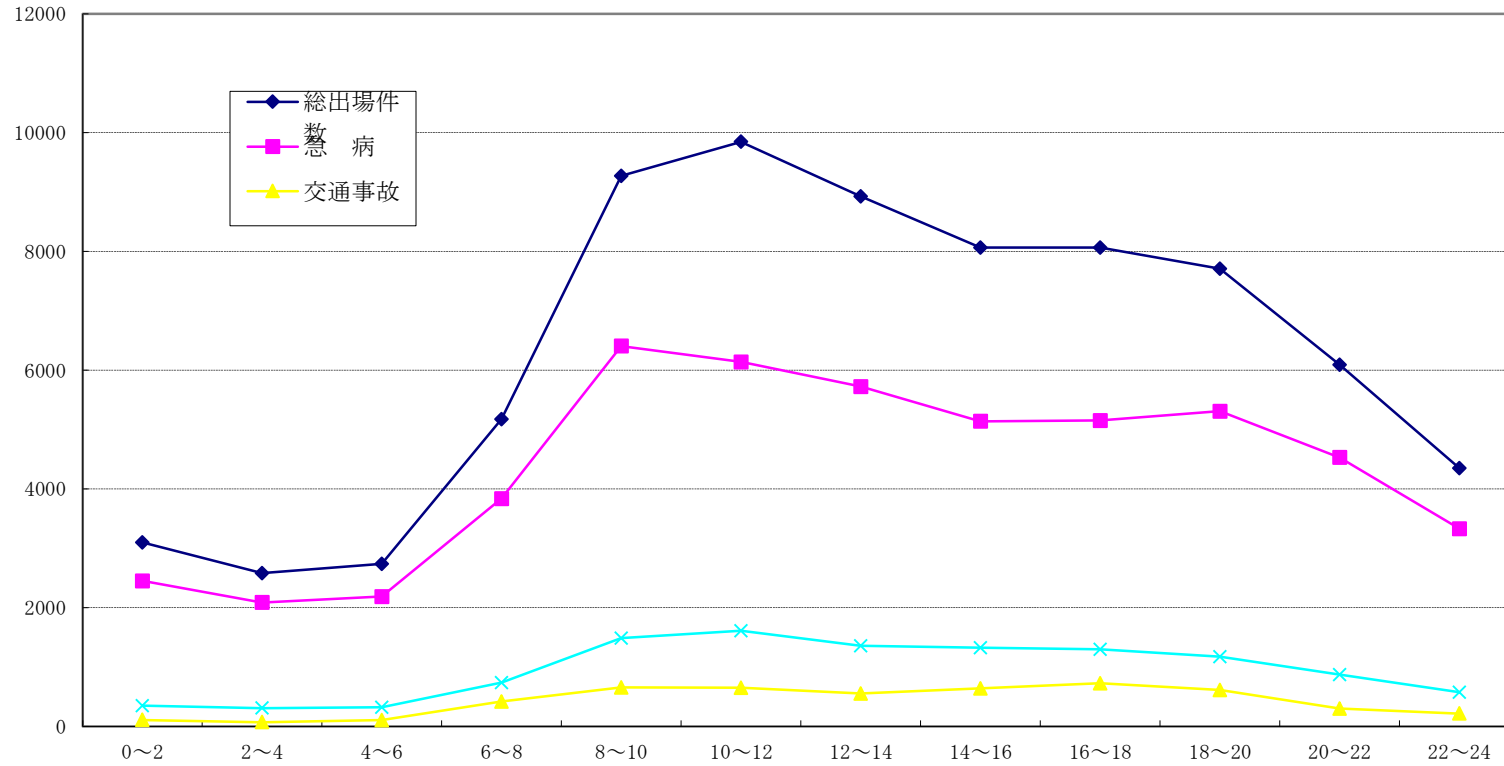

令和6年中

時間帯	0~2	2~4	4~6	6~8	8~10	10~12	12~14	14~16	16~18	18~20	20~22	22~24	合計
総出場件数	3097	2581	2734	5172	9270	9847	8924	8063	8061	7706	6088	4349	75,892
急病	2452	2086	2185	3834	6407	6140	5722	5138	5152	5310	4529	3329	52,284
交通事故	107	71	106	417	656	650	553	640	727	613	300	215	5,055
一般負傷	349	307	322	737	1486	1611	1356	1323	1296	1174	872	572	11,405

### 03 救急自動車数、救急隊員数および救急活動状況

令和7年(2025年)4月1日現在(救急活動状況は令和6年中)

消防本部名	人口	救急 自動車数	救急隊数	救急隊員数					救急隊員以外 の消防職員		救急活動状況		医療機関	
				計	救急 救命士	救急課程別			救急課程 修了者	その他 資格者	出場件数	搬送人員	救急 医療機関	その他
						標準課程 修了者	Ⅱ課程 修了者	Ⅰ課程 修了者						
大津市	345,070	12 (2)	10 (10)	100 (80)	59 (59)	41 (21)	0 (0)	0 (0)	168	36	20,830	18,688	6	317
彦根市	134,415	6 (1)	5 (5)	83 (32)	36 (32)	47 (0)	0 (0)	0 (0)	82	8	6,658	5,914	4	74
高島市	46,377	5 (1)	4 (4)	71 (9)	29 (4)	39 (5)	3 (0)	0 (0)	20	7	3,280	3,029	2	47
小計	525,862	23 (4)	19 (19)	254 (121)	124 (95)	127 (26)	3 (0)	0 (0)	270	51	30,768	27,631	12	438
湖南広域 行政組合	346,482	12 (1)	11 (11)	262 (48)	91 (48)	170 (0)	1 (0)	0 (0)	45	23	16,996	16,190	6	327
東近江 行政組合	247,587	11 (1)	10 (10)	183 (30)	81 (30)	99 (0)	3 (0)	0 (0)	93	18	12,670	11,586	6	170
甲賀広域 行政組合	142,818	9 (1)	8 (8)	152 (46)	46 (46)	98 (0)	8 (0)	0 (0)	33	8	6,983	6,535	4	90
湖北地域 消防組合	150,861	12 (1)	11 (11)	152 (0)	54 (0)	96 (0)	2 (0)	0 (0)	39	31	8,475	8,027	3	90
小計	887,748	44 (4)	40 (40)	749 (124)	272 (124)	463 (0)	14 (0)	0 (0)	210	80	45,124	42,338	19	677
合計	1,413,610	67 (8)	59 (59)	1,003 (245)	396 (219)	590 (26)	17 (0)	0 (0)	480	131	75,892	69,969	31	1,115
備考	令和2年 国勢調査 人口	( )内 は非常用 (内数)	( )内は救 急救命士を運 用している隊 (内数)	( )内は専任隊員(内数)									救急医療機関と は、救急告示を 受けている医療 機関をいう。	

04 曜日別・月別救急出場件数

令和6年中

区分		合計	救急事故種別													
			火災	自然災害	水難	交通事故	労働災害	運動競技	一般負傷	加害	自損行為	急病	その他			
													転院搬送	医師搬送	資機材等運輸	その他
曜日別	月	11,425	27	1	10	706	110	46	1671	25	99	7952	708	0	0	70
	火	10,878	29	0	12	740	118	42	1593	19	80	7449	722	1	0	73
	水	10,605	28	1	11	740	132	43	1454	18	84	7363	670	0	0	61
	木	10,557	29	1	5	728	145	41	1575	27	82	7226	615	0	0	83
	金	11,332	29	0	11	802	152	47	1677	19	94	7649	771	0	0	81
	土	10,726	36	2	10	731	85	117	1671	33	85	7338	525	1	0	92
	日	10,369	38	0	18	608	47	155	1764	29	65	7307	253	2	0	83
計		75,892	216	5	77	5,055	789	491	11,405	170	589	52,284	4,264	4	0	543
月別	1月	6,771	23	0	6	363	42	18	1030	16	39	4848	337	0	0	49
	2月	5,918	18	1	2	362	55	22	908	12	56	4109	329	0	0	44
	3月	6,262	25	0	3	407	52	35	981	16	57	4279	371	1	0	35
	4月	5,659	13	0	7	417	49	32	884	7	47	3813	346	0	0	44
	5月	6,033	15	0	7	416	63	42	937	15	49	4079	366	0	0	44
	6月	5,861	17	0	7	403	62	46	807	13	49	4051	362	0	0	44
	7月	7,449	21	2	6	433	119	91	970	17	58	5339	341	0	0	52
	8月	7,081	11	2	16	441	105	54	948	10	45	5024	369	0	0	56
	9月	5,922	25	0	15	420	83	50	848	12	50	4055	327	0	0	37
	10月	5,751	9	0	4	487	48	36	914	24	56	3769	355	1	0	48
	11月	5,890	25	0	4	467	48	40	1037	11	37	3823	354	1	0	43
	12月	7,295	14	0	0	439	63	25	1141	17	46	5095	407	1	0	47

# 05 事故種別救急出場件数および搬送人員

令和6年中

本 部 名	事 故 種 別 救 急 出 場 件 数															事 故 種 別 救 急 搬 送 人 員														
	計	火 災	自 然 災 害	水 難	交 通 事 故	労 働 災 害	運 動 競 技	一 般 負 傷	加 害	自 損 行 為	急 病	そ の 他				計	火 災	自 然 災 害	水 難	交 通 事 故	労 働 災 害	運 動 競 技	一 般 負 傷	加 害	自 損 行 為	急 病	そ の 他			
												転 院 搬 送	医 師 搬 送	資 機 材 等 輸 送	そ の 他															
大 津 市	20,830	54	2	21	1,155	158	144	3,386	48	125	14,196	1,245	1	0	295	18,688	9	2	2	1,049	155	143	3,083	31	91	12,880	1,243			
彦 根 市	6,658	22	0	2	442	51	33	963	22	73	4,757	239	0	0	54	5,914	5	0	0	402	51	34	884	21	49	4,230	238			
高 島 市	3,280	7	0	18	168	32	24	529	4	32	2,174	269	0	0	23	3,029	1	0	3	181	31	24	493	3	11	2,020	262			
小 計	30,768	83	2	41	1,765	241	201	4,878	74	230	21,127	1,753	1	0	372	27,631	15	2	5	1,632	237	201	4,460	55	151	19,130	1,743			
湖 南 広 域 行 政 組 合	16,996	59	1	15	1,334	171	133	2,569	38	133	11,743	729	1	0	70	16,190	12	1	5	1,293	170	132	2,467	31	97	11,259	723			
東 近 江 行 政 組 合	12,670	57	0	10	874	161	75	1,695	27	112	8,677	949	1	0	32	11,586	5	0	2	855	158	74	1,553	21	70	7,923	925			
甲 賀 広 域 行 政 組 合	6,983	3	0	2	515	121	38	950	15	60	4,784	463	1	0	31	6,535	1	0	0	532	120	38	895	9	31	4,447	462			
湖 北 地 域 消 防 組 合	8,475	14	2	9	567	95	44	1,313	16	54	5,953	370	0	0	38	8,027	2	0	1	569	95	45	1,255	14	39	5,637	370			
小 計	45,124	133	3	36	3,290	548	290	6,527	96	359	31,157	2,511	3	0	171	42,338	20	1	8	3,249	543	289	6,170	75	237	29,266	2,480			
合 計	75,892	216	5	77	5,055	789	491	11,405	170	589	52,284	4,264	4	0	543	69,969	35	3	13	4,881	780	490	10,630	130	388	48,396	4,223			

# 06 医療機関別搬送人員

令和6年中

本 部 名	医 療 機 関																		その 他の 場所	合 計
	救急医療機関						その 他 の 医 療 機 関						計							
	国立	公立	公 的	私 的		計	国立	公立	公 的	私 的		計	国立	公立	公 的	私 的		計		
				病 院	診 療 所					病 院	診 療 所					病 院	診 療 所			
大 津 市	2,817 (3)	3,947 (77)	7,807	3,691 (1,201)		18,262 (1,281)	37 (37)	132 (132)	11 (11)	226 (33)	16 (3)	422 (216)	2,854 (40)	4,079 (209)	7,818 (11)	3,917 (1,234)	16 (3)	18,684 (1,497)	4	18,688 (1,497)
彦 根 市	28 (28)	4,534 (95)	238 (238)	1,094 (95)		5,894 (456)		2 (2)		7 (7)	10 (1)	19 (10)	28 (28)	4,536 (97)	238 (238)	1,101 (102)	10 (1)	5,913 (466)	1 (1)	5,914 (467)
高 島 市	26 (26)	2,405 (27)	205 (204)	377 (15)		3,013 (272)	1	2 (1)		9 (4)	2 (2)	14 (7)	27 (26)	2,407 (28)	205 (204)	386 (19)	2 (2)	3,027 (279)	2 (2)	3,029 (281)
小 計	2,871 (57)	10,886 (199)	8,250 (442)	5,162 (1,311)		27,169 (2,009)	38 (37)	136 (135)	11 (11)	242 (44)	28 (6)	455 (233)	2,909 (94)	11,022 (334)	8,261 (453)	5,404 (1,355)	28 (6)	27,624 (2,242)	7 (3)	27,631 (2,245)
湖 南 広 域 行 政 組 合	1,331 (1,331)	4,353 (99)	6,066 (80)	4,366 (35)		16,116 (1,545)	2 (2)	29 (1)		29 (9)	13 (1)	73 (13)	1,333 (1,333)	4,382 (100)	6,066 (80)	4,395 (44)	13 (1)	16,189 (1,558)	1 (1)	16,190 (1,559)
東 近 江 行 政 組 合	1,664 (93)	7,244 (659)	214 (214)	2,308 (214)		11,430 (1,180)		18 (14)		127 (12)	11 (3)	156 (29)	1,664 (93)	7,262 (673)	214 (214)	2,435 (226)	11 (3)	11,586 (1,209)		11,586 (1,209)
甲 賀 広 域 行 政 組 合	244 (244)	4,176 (83)	1,147 (1,147)	942 (23)		6,509 (1,497)	7	6 (6)		9 (6)	3	25 (12)	251 (244)	4,182 (89)	1,147 (1,147)	951 (29)	3	6,534 (1,509)	1	6,535 (1,509)
湖 北 地 域 消 防 組 合	3 (3)	3,606 (42)	4,397 (10)	12 (12)		8,018 (67)			1 (1)	6 (1)	1 (1)	8 (3)	3 (3)	3,606 (42)	4,398 (11)	18 (13)	1 (1)	8,026 (70)	1	8,027 (70)
小 計	3,242 (1,671)	19,379 (883)	11,824 (1,451)	7,628 (284)		42,073 (4,289)	9 (2)	53 (21)	1 (1)	171 (28)	28 (5)	262 (57)	3,251 (1,673)	19,432 (904)	11,825 (1,452)	7,799 (312)	28 (5)	42,335 (4,346)	3 (1)	42,338 (4,347)
合 計	6,113 (1,728)	30,265 (1,082)	20,074 (1,893)	12,790 (1,595)		69,242 (6,298)	47 (39)	189 (156)	12 (12)	413 (72)	56 (11)	717 (290)	6,160 (1,767)	30,454 (1,238)	20,086 (1,905)	13,203 (1,667)	56 (11)	69,959 (6,588)	10 (4)	69,969 (6,592)

(注) ( ) 内は管外(内数)

# 07 事故種別・傷病程度別搬送人員

令和6年中

本 部 名	傷 病 程 度 別	事 故 種 別											計
		火 災	自然災害	水 難	交通事故	労働災害	運動競技	一般負傷	加 害	自損行為	急 病	その他	
大 津 市	死 亡	0	0	0	1	0	0	8	0	2	80	0	91
	重 症	2	0	1	21	4	1	77	1	7	304	30	448
	中等症	5	2	0	114	40	11	742	1	33	4,480	1,096	6,524
	軽 症	2	0	1	913	111	131	2,255	29	49	8,016	117	11,624
	その他	0	0	0	0	0	0	1	0	0	0	0	1
	計	9	2	2	1,049	155	143	3,083	31	91	12,880	1,243	18,688
彦 根 市	死 亡	0	0	0	2	0	0	7	0	8	78	0	95
	重 症	2	0	0	9	2	4	26	0	3	178	13	237
	中等症	1	0	0	48	15	2	258	2	15	1,366	214	1,921
	軽 症	2	0	0	342	34	28	593	19	23	2,608	11	3,660
	その他	0	0	0	1	0	0	0	0	0	0	0	1
	計	5	0	0	402	51	34	884	21	49	4,230	238	5,914
高 島 市	死 亡	0	0	0	0	0	0	12	0	5	34	0	51
	重 症	0	0	0	6	1	0	75	0	2	60	16	160
	中等症	1	0	2	31	9	3	129	0	4	874	240	1,293
	軽 症	0	0	1	144	21	21	276	3	0	1,052	6	1,524
	その他	0	0	0	0	0	0	1	0	0	0	0	1
	計	1	0	3	181	31	24	493	3	11	2,020	262	3,029
小 計	死 亡	0	0	0	3	0	0	27	0	15	192	0	237
	重 症	4	0	1	36	7	5	178	1	12	542	59	845
	中等症	7	2	2	193	64	16	1,129	3	52	6,720	1,550	9,738
	軽 症	4	0	2	1,399	166	180	3,124	51	72	11,676	134	16,808
	その他	0	0	0	1	0	0	2	0	0	0	0	3
	計	15	2	5	1,632	237	201	4,460	55	151	19,130	1,743	27,631
湖 南 広 域 行 政 組 合	死 亡	0	0	2	3	0	0	6	0	6	31	0	48
	重 症	2	0	2	25	2	1	21	1	21	392	26	493
	中等症	6	0	0	205	48	20	541	3	35	3,611	628	5,097
	軽 症	4	1	1	1,060	120	111	1,899	27	35	7,224	69	10,551
	その他	0	0	0	0	0	0	0	0	0	1	0	1
	計	12	1	5	1,293	170	132	2,467	31	97	11,259	723	16,190
東 近 江 行 政 組 合	死 亡	0	0	0	3	0	0	19	0	8	117	1	148
	重 症	0	0	2	27	3	1	39	0	8	324	65	469
	中等症	0	0		112	51	7	476	2	26	2,811	842	4,327
	軽 症	5	0	0	713	104	66	1,019	19	28	4,671	17	6,642
	その他	0	0	0	0	0	0	0	0	0	0	0	0
	計	5	0	2	855	158	74	1,553	21	70	7,923	925	11,586
甲 賀 広 域 行 政 組 合	死 亡	0	0	0	1	1	0	5	0	2	81	1	91
	重 症	0	0	0	18	4	0	28	0	3	176	43	272
	中等症	0	0	0	64	31	6	239	0	13	1,678	378	2,409
	軽 症	1	0	0	449	84	32	623	9	13	2,510	40	3,761
	その他	0	0	0	0	0	0	0	0	0	2	0	2
	計	1	0	0	532	120	38	895	9	31	4,447	462	6,535
湖 北 地 域 消 防 組 合	死 亡	0	0	1	2	2	0	26	0	4	99	3	137
	重 症	0	0	0	30	9	0	144	0	6	306	68	563
	中等症	1	0	0	63	27	7	303	2	10	2,249	217	2,879
	軽 症	1	0	0	474	57	38	781	12	19	2,980	81	4,443
	その他	0	0	0	0	0	0	1	0	0	3	1	5
	計	2	0	1	569	95	45	1,255	14	39	5,637	370	8,027
小 計	死 亡	0	0	3	9	3	0	56	0	20	328	5	424
	重 症	2	0	4	100	18	2	232	1	38	1,198	202	1,797
	中等症	7	0	0	444	157	40	1,559	7	84	10,349	2,065	14,712
	軽 症	11	1	1	2,696	365	247	4,322	67	95	17,385	207	25,397
	その他	0	0	0	0	0	0	1	0	0	6	1	8
	計	20	1	8	3,249	543	289	6,170	75	237	29,266	2,480	42,338
合 計	死 亡	0	0	3	12	3	0	83	0	35	520	5	661
	重 症	6	0	5	136	25	7	410	2	50	1,740	261	2,642
	中等症	14	2	2	637	221	56	2,688	10	136	17,069	3,615	24,450
	軽 症	15	1	3	4,095	531	427	7,446	118	167	29,061	341	42,205
	その他	0	0	0	1	0	0	3	0	0	6	1	11
	計	35	3	13	4,881	780	490	10,630	130	388	48,396	4,223	69,969

# 08 事故種別・年齢区分別搬送人員

令和6年中

本 部 名	年 齢 区 分	事 故 種 別											計	
		火 災	自然災害	水 難	交通事故	労働災害	運動競技	一般負傷	加 害	自損行為	急 病	そ の 他		
大 津 市	新生児	0	0	0	0			0	0			7	28	35
	乳幼児	0	0	0	31			2	175	0	0	536	21	765
	少 年	0	0	0	97	0		91	154	4	11	312	15	684
	成 人	2	2	2	630	117		49	465	20	68	3157	311	4,823
	老 人	7	0	0	291	38		1	2289	7	12	8868	868	12,381
	計	9	2	2	1,049	155		143	3,083	31	91	12,880	1,243	18,688
彦 根 市	新生児	0	0	0	0			0	0			3	0	3
	乳幼児	0	0	0	12			0	34	0	0	182	3	231
	少 年	0	0	0	39	0		21	28	1	4	127	7	227
	成 人	3	0	0	234	40		13	134	14	36	1011	94	1,579
	老 人	2	0	0	117	11		0	688	6	9	2907	134	3,874
	計	5	0	0	402	51		34	884	21	49	4,230	238	5,914
高 島 市	新生児	0	0	0	0			0	0			1	1	2
	乳幼児	0	0	0	4			0	19	0	0	47	7	77
	少 年	0	0	1	20	0		18	20	0	0	45	12	116
	成 人	0	0	2	91	26		5	67	3	6	372	64	636
	老 人	1	0	0	66	5		1	387	0	5	1555	178	2,198
	計	1	0	3	181	31		24	493	3	11	2,020	262	3,029
小 計	新生児	0	0	0	0	-	-	0	0	-	-	11	29	40
	乳幼児	0	0	0	47	-	-	2	228	0	0	765	31	1,073
	少 年	0	0	1	156	0		130	202	5	15	484	34	1,027
	成 人	5	2	4	955	183		67	666	37	110	4,540	469	7,038
	老 人	10	0	0	474	54		2	3,364	13	26	13,330	1,180	18,453
	計	15	2	5	1,632	237		201	4,460	55	151	19,130	1,743	27,631
湖南広域 行政組合	新生児	0	0	0	0			1	0			9	30	40
	乳幼児	0	0	0	21			0	205	0	0	605	22	853
	少 年	0	0	0	155	3		86	111	2	8	342	13	720
	成 人	9	0	3	774	130		38	374	23	65	3333	288	5,037
	老 人	3	1	2	343	37		8	1776	6	24	6970	370	9,540
	計	12	1	5	1,293	170		132	2,467	31	97	11,259	723	16,190
東 近 江 行政組合	新生児	0	0	0	0			0	0			3	24	27
	乳幼児	0	0	0	16			1	84	2	0	388	30	521
	少 年	0	0	0	79	0		52	53	1	5	242	26	458
	成 人	2	0	2	502	122		17	221	13	42	1905	210	3,036
	老 人	3	0	0	258	36		4	1195	5	23	5385	635	7,544
	計	5	0	2	855	158		74	1,553	21	70	7,923	925	11,586
甲賀広域 行政組合	新生児	0	0	0	0			0	0			1	2	3
	乳幼児	0	0	0	15			0	55	1	0	167	5	243
	少 年	0	0	0	65	0		18	33	1	2	87	7	213
	成 人	0	0	0	339	99		19	127	5	24	1113	121	1,847
	老 人	1	0	0	113	21		1	680	2	5	3079	327	4,229
	計	1	0	0	532	120		38	895	9	31	4,447	462	6,535
湖北地域 消防組合	新生児	0	0	0	0			0	0			0	0	0
	乳幼児	0	0	0	10			0	50	0	0	165	4	229
	少 年	0	0	0	61	0		31	41	1	3	123	6	266
	成 人	1	0	0	319	75		13	242	11	29	1285	71	2,046
	老 人	1	0	1	179	20		1	922	2	7	4064	289	5,486
	計	2	0	1	569	95		45	1,255	14	39	5,637	370	8,027
小 計	新生児	0	0	0	0	-	-	1	0	-	-	13	56	70
	乳幼児	0	0	0	62	-	-	1	394	3	0	1,325	61	1,846
	少 年	0	0	0	360	3		187	238	5	18	794	52	1,657
	成 人	12	0	5	1,934	426		87	964	52	160	7,636	690	11,966
	老 人	8	1	3	893	114		14	4,573	15	59	19,498	1,621	26,799
	計	20	1	8	3,249	543		289	6,170	75	237	29,266	2,480	42,338
合 計	新生児	0	0	0	0	-	-	1	0	-	-	24	85	110
	乳幼児	0	0	0	109	-	-	3	622	3	0	2,090	92	2,919
	少 年	0	0	1	516	3		317	440	10	33	1,278	86	2,684
	成 人	17	2	9	2,889	609		154	1,630	89	270	12,176	1,159	19,004
	老 人	18	1	3	1,367	168		16	7,937	28	85	32,828	2,801	45,252
	計	35	3	13	4,881	780		490	10,630	130	388	48,396	4,223	69,969

## 09 現場到着所要時間別出場件数

令和6年中

本部名	事故種別	覚知から現場到着までに要した時間					合計	平均所要時間(分)
		3分未満	3分～5分未満	5分～10分未満	10分～20分未満	20分以上		
大津市	急病	40	464	7873	5527	292	14,196	9.4
	交通事故	7	42	546	487	73	1,155	10.8
	一般負傷	8	101	1904	1277	96	3,386	9.9
	その他	20	143	970	877	83	2,093	10
	計	75	750	11,293	8,168	544	20,830	9.6
彦根市	急病	10	62	2878	1757	50	4,757	9.2
	交通事故	0	7	274	153	8	442	9.4
	一般負傷	3	11	575	363	11	963	9.3
	その他	2	13	272	197	12	496	9.8
	計	15	93	3,999	2,470	81	6,658	9.3
高島市	急病	13	156	1398	572	35	2,174	8.5
	交通事故	1	6	104	52	5	168	9.3
	一般負傷	3	40	321	148	17	529	8.8
	その他	13	14	241	127	14	409	8.9
	計	30	216	2,064	899	71	3,280	8.6
小計	急病	63	682	12,149	7,856	377	21,127	
	交通事故	8	55	924	692	86	1,765	
	一般負傷	14	152	2,800	1,788	124	4,878	
	その他	35	170	1,483	1,201	109	2,998	
	計	120	1,059	17,356	11,537	696	30,768	
湖南広域行政組合	急病	23	276	8036	3383	25	11,743	8.4
	交通事故	5	21	776	498	34	1,334	9.5
	一般負傷	4	59	1783	719	4	2,569	8.4
	その他	16	53	890	372	19	1,350	8.4
	計	48	409	11,485	4,972	82	16,996	8.5
東近江行政組合	急病	23	137	4388	3977	152	8,677	9.9
	交通事故	6	22	381	432	33	874	10.5
	一般負傷	3	26	861	778	27	1,695	9.9
	その他	3	84	786	506	45	1,424	9.3
	計	35	269	6,416	5,693	257	12,670	9.9
甲賀広域行政組合	急病	16	169	2587	1905	107	4,784	9.6
	交通事故	4	26	212	214	59	515	11.7
	一般負傷	3	32	517	364	34	950	9.7
	その他	6	77	439	191	21	734	8.5
	計	29	304	3,755	2,674	221	6,983	9.7
湖北地域消防組合	急病	84	702	4228	917	22	5,953	7.2
	交通事故	16	77	361	101	12	567	7.5
	一般負傷	21	151	900	221	20	1,313	7.7
	その他	22	149	368	99	4	642	6.8
	計	143	1,079	5,857	1,338	58	8,475	7.3
小計	急病	146	1,284	19,239	10,182	306	31,157	
	交通事故	31	146	1,730	1,245	138	3,290	
	一般負傷	31	268	4,061	2,082	85	6,527	
	その他	47	363	2,483	1,168	89	4,150	
	計	255	2,061	27,513	14,677	618	45,124	
合計	急病	209	1,966	31,388	18,038	683	52,284	8.9
	交通事故	39	201	2,654	1,937	224	5,055	9.8
	一般負傷	45	420	6,861	3,870	209	11,405	9.1
	その他	82	533	3,966	2,369	198	7,148	9.0
	計	375	3,120	44,869	26,214	1,314	75,892	9.1

## 10 119番通報から現場到着までの所要時間の推移

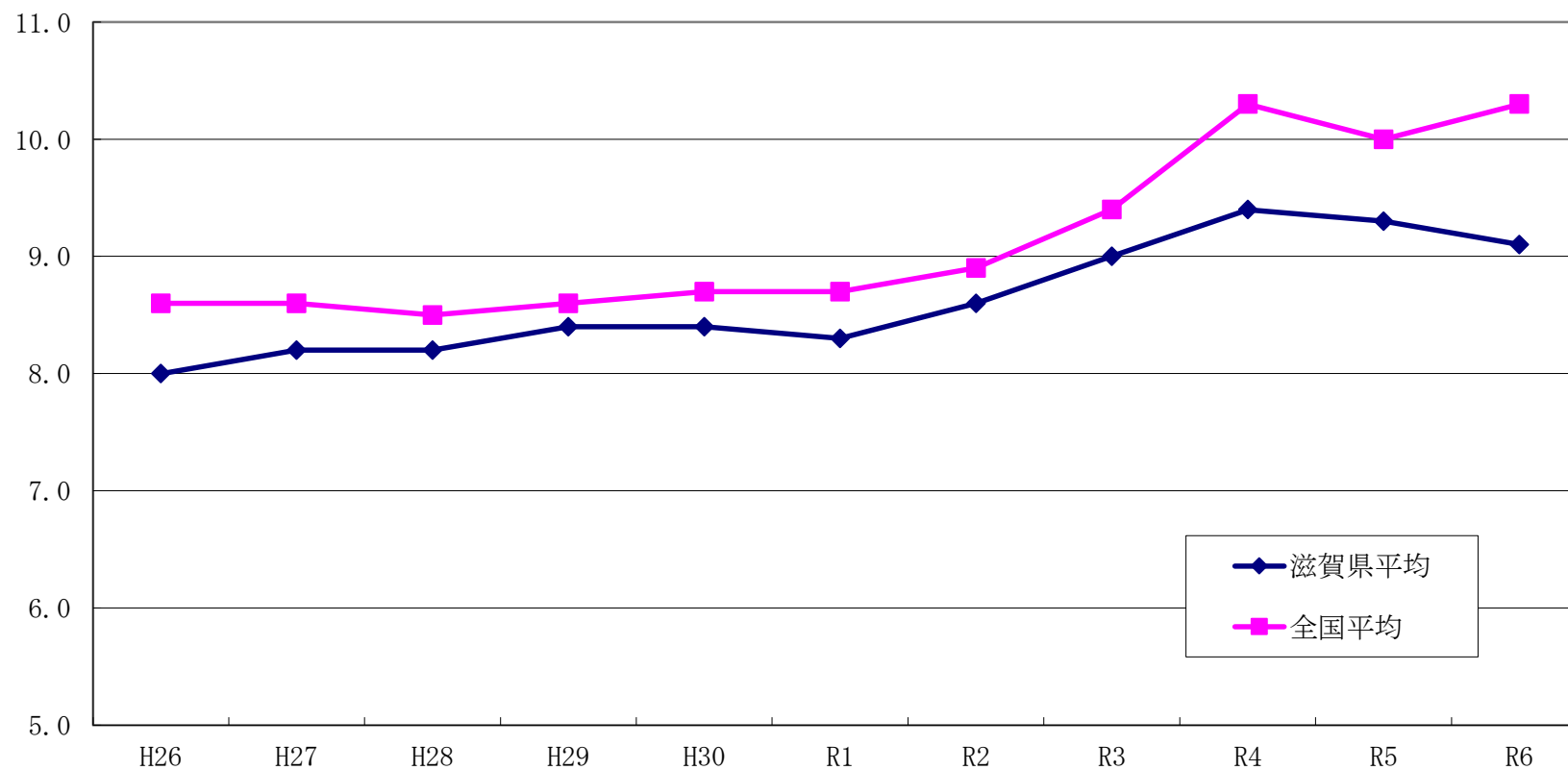

年	H26	H27	H28	H29	H30	R1	R2	R3	R4	R5	R6
滋賀県平均	8.0	8.2	8.2	8.4	8.4	8.3	8.6	9.0	9.4	9.3	9.1
全国平均	8.6	8.6	8.5	8.6	8.7	8.7	8.9	9.4	10.3	10.0	10.3

# 11 収容所要時間別搬送人員

令和6年中

本 部 名	事故種別	覚知から傷病者を医療機関に収容するまでに要した時間						合 計	平均所要時間(分)
		10分未満	10分～20分	20分～30分	30分～60分	60分～120分	120分以上		
大 津 市	急 病	0	183	3,296	9,022	373	6	12,880	36
	交通事故	0	16	268	687	77	1	1,049	38.0
	一般負傷	0	43	795	2,126	110	9	3,083	36.9
	その 他	0	40	466	1,107	61	2	1,676	36.1
	計	0	282	4,825	12,942	621	18	18,688	36.3
	うち管外	0	34	390	966	105	2	1,497	
彦 根 市	急 病	0	26	999	3,091	113	1	4,230	36.4
	交通事故	0	1	94	292	15	0	402	37.1
	一般負傷	0	5	183	674	22	0	884	36.6
	その 他	0	5	69	268	56	0	398	42.8
	計	0	37	1,345	4,325	206	1	5,914	36.9
	うち管外	0	0	1	343	122	1	467	
高 島 市	急 病	0	49	592	1,300	78	1	2,020	35
	交通事故	0	1	29	131	20	0	181	42.1
	一般負傷	0	17	153	299	21	3	493	35.7
	その 他	0	3	57	151	123	1	335	50.1
	計	0	70	831	1,881	242	5	3,029	37.2
	うち管外	0	0	1	80	198	2	281	
小 計	急 病	0	258	4,887	13,413	564	8	19,130	
	交通事故	0	18	391	1,110	112	1	1,632	
	一般負傷	0	65	1,131	3,099	153	12	4,460	
	その 他	0	48	592	1,526	240	3	2,409	
	計	0	389	7,001	19,148	1,069	24	27,631	
	うち管外	0	34	392	1,389	425	5	2,245	
湖 南 広 域 行 政 組 合	急 病	1	712	6,355	4,157	33	1	11,259	28.3
	交通事故	0	73	580	616	24	0	1,293	31.4
	一般負傷	1	138	1,349	971	8	0	2,467	28.8
	その 他	0	104	594	462	11	0	1,171	29.4
	計	2	1,027	8,878	6,206	76	1	16,190	28.7
	うち管外	0	18	589	918	34	0	1,559	
東 近 江 行 政 組 合	急 病	1	75	1395	6051	396	5	7,923	39.4
	交通事故	0	4	129	657	65	0	855	40.8
	一般負傷	0	20	284	1176	73	0	1,553	38.9
	その 他	0	71	257	845	78	4	1,255	38.1
	計	1	170	2,065	8,729	612	9	11,586	39.3
	うち管外	0	0	41	956	206	6	1,209	
甲 賀 広 域 行 政 組 合	急 病	0	58	1,074	3162	152	1	4,447	36.5
	交通事故	0	7	95	334	95	1	532	43.3
	一般負傷	0	10	207	628	49	1	895	37.6
	その 他	0	23	217	394	27	0	661	35.3
	計	0	98	1,593	4,518	323	3	6,535	37.1
	うち管外	0	1	233	1,113	161	1	1,509	
湖 北 地 域 消 防 組 合	急 病	1	686	2751	2164	34	1	5,637	28.6
	交通事故	0	64	215	275	15	0	569	31.4
	一般負傷	0	129	541	539	42	4	1,255	31.4
	その 他	1	73	260	225	5	2	566	28.8
	計	2	952	3,767	3,203	96	7	8,027	29.3
	うち管外	0	0	15	47	7	1	70	
小 計	急 病	3	1,531	11,575	15,534	615	8	29,266	
	交通事故	0	148	1,019	1,882	199	1	3,249	
	一般負傷	1	297	2,381	3,314	172	5	6,170	
	その 他	1	271	1,328	1,926	121	6	3,653	
	計	5	2,247	16,303	22,656	1,107	20	42,338	
	うち管外	0	19	878	3,034	408	8	4,347	
合 計	急 病	3	1,789	16,462	28,947	1,179	16	48,396	34.3
	交通事故	0	166	1,410	2,992	311	2	4,881	37.7
	一般負傷	1	362	3,512	6,413	325	17	10,630	35.1
	その 他	1	319	1,920	3,452	361	9	6,062	37.2
	計	5	2,636	23,304	41,804	2,176	44	69,969	35.0
	うち管外	0	53	1,270	4,423	833	13	6,592	

## 1 2 119番通報から病院等に収容するのに要した時間の推移

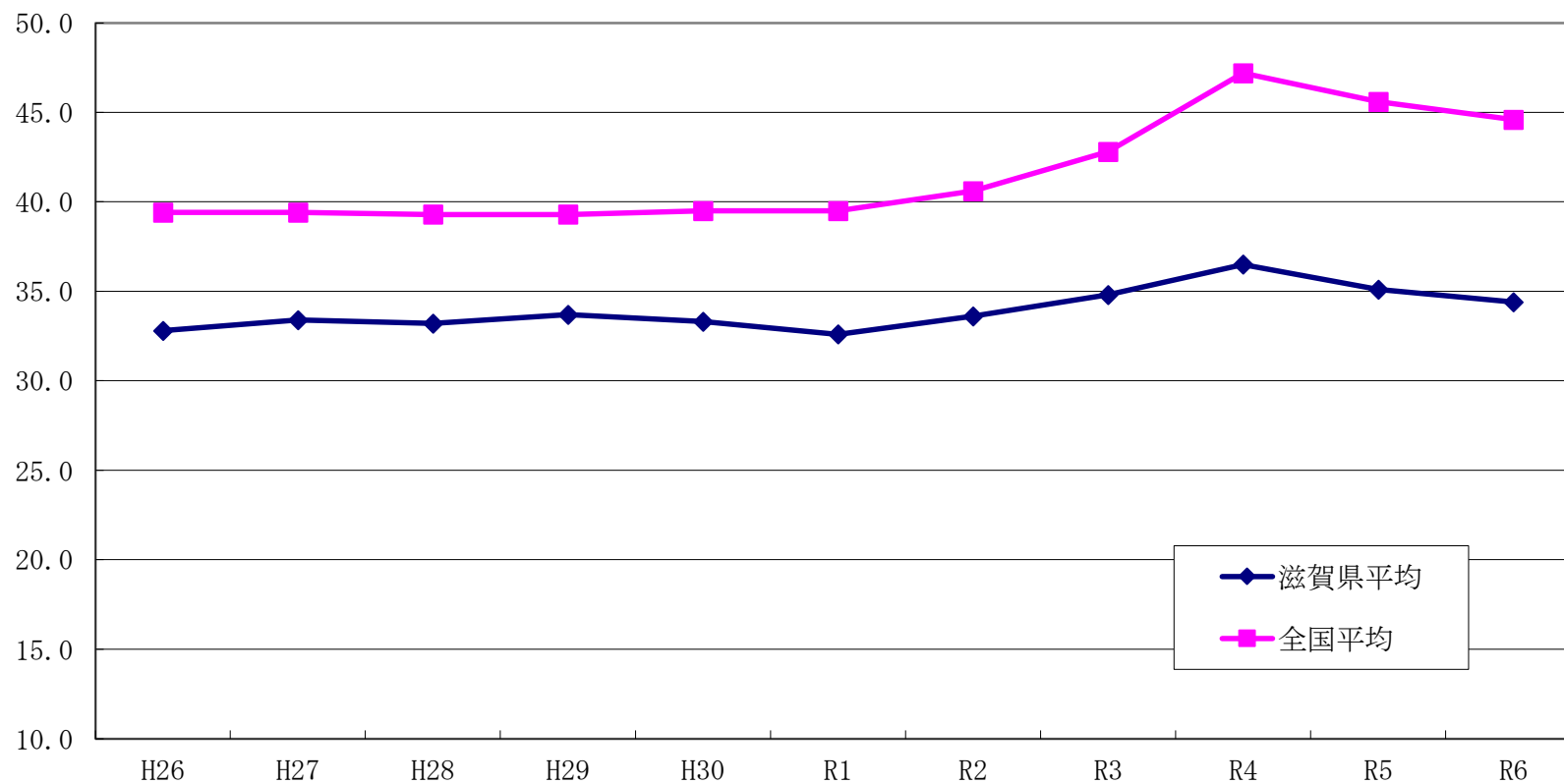

年	H26	H27	H28	H29	H30	R1	R2	R3	R4	R5	R6
滋賀県平均	32.8	33.4	33.2	33.7	33.3	32.6	33.6	34.8	36.5	35.1	34.4
全国平均	39.4	39.4	39.3	39.3	39.5	39.5	40.6	42.8	47.2	45.6	44.6

# 13 転送回数別搬送人員

令和6年中

本部名	転送回数					0回					1回					2回					3回以上					合計				
	事故種別	急病	交通事故	一般負傷	その他	計	急病	交通事故	一般負傷	その他	計	急病	交通事故	一般負傷	その他	計	急病	交通事故	一般負傷	その他	計	急病	交通事故	一般負傷	その他	計				
大津市	12,873	1,049	3,079	1,675	18,676	7	0	4	1	12	0	0	0	0	0	0	0	0	0	0	0	0	0	0	0	12,880	1,049	3,083	1,676	18,688
彦根市	4,228	401	881	398	5,908	2	1	3	0	6	0	0	0	0	0	0	0	0	0	0	0	0	0	0	0	4,230	402	884	398	5,914
高島市	2,018	181	492	334	3,025	2	0	1	1	4	0	0	0	0	0	0	0	0	0	0	0	0	0	0	0	2,020	181	493	335	3,029
小計	19,119	1,631	4,452	2,407	27,609	11	1	8	2	22	0	0	0	0	0	0	0	0	0	0	0	0	0	0	0	19,130	1,632	4,460	2,409	27,631
湖南広域行政組合	11,259	1,293	2,465	1,171	16,188	0	0	2	0	2	0	0	0	0	0	0	0	0	0	0	0	0	0	0	0	11,259	1,293	2,467	1,171	16,190
東近江行政組合	7,917	854	1,552	1,252	11,575	6	1	1	3	11	0	0	0	0	0	0	0	0	0	0	0	0	0	0	0	7,923	855	1,553	1,255	11,586
甲賀広域行政組合	4,437	532	892	660	6,521	10	0	3	1	14	0	0	0	0	0	0	0	0	0	0	0	0	0	0	0	4,447	532	895	661	6,535
湖北地域消防組合	5,636	569	1,255	566	8,026	1	0	0	0	1	0	0	0	0	0	0	0	0	0	0	0	0	0	0	0	5,637	569	1,255	566	8,027
小計	29,249	3,248	6,164	3,649	42,310	17	1	6	4	28	0	0	0	0	0	0	0	0	0	0	0	0	0	0	0	29,266	3,249	6,170	3,653	42,338
合計	48,368	4,879	10,616	6,056	69,919	28	2	14	6	50	0	0	0	0	0	0	0	0	0	0	0	0	0	0	0	48,396	4,881	10,630	6,062	69,969

# 14 事故種別転送理由別件数

令和6年中

理由 事故種別 本 部 名	ベ ッ ト 満 床					専 門 外				医 師 不 在				手 術 中					処 置 困 難				理 由 不 明				そ の 他				合 計				
	急病	交通事故	一般負傷	その他	計	急病	交通事故	一般負傷	その他	計	急病	交通事故	一般負傷	その他	計	急病	交通事故	一般負傷	その他	計	急病	交通事故	一般負傷	その他	計	急病	交通事故	一般負傷	その他	計					
大 津 市	1				1	1				1						2	2	1		5						3		2		5	7		4	1	12
彦 根 市													1													2	1	2			2	1	3		6
高 島 市																2			1									1			2		1	1	4
小 計	1				1	1				1			1			4	2	2		8						5	1	5		6	11	1	8	2	22
湖 南 広 域 行 政 組 合																		2		2												2		2	
東 近 江 行 政 組 合																3	1	2		6						3	1		1	5	6	1	1	3	11
甲 賀 広 域 行 政 組 合																6	2			8						4		1	1	6	10		3	1	14
湖 北 地 域 消 防 組 合																1				1										1				1	
小 計																10	5	2		17						7	1	1	2	11	17	1	6	4	28
合 計	1				1	1				1			1			14	7	4		25						12	2	6	2	17	28	2	14	6	50

# 15 転送者の収容所要時間別搬送人員

令和6年中

本 部 名	事故種別	救急出場から医療機関に収容するまでに要した時間						合計
		10分未満	10分～20分未満	20分～30分未満	30分～60分未満	60分～120分未満	120分以上	
大 津 市	急 病					5	2	7
	交通事故							
	一般負傷					4		4
	そ の 他					1		1
	計					10	2	12
彦 根 市	急 病				2			2
	交通事故					1		1
	一般負傷				2	1		3
	そ の 他							
	計				4	2		6
高 島 市	急 病					2		2
	交通事故							
	一般負傷					1		1
	そ の 他					1		1
	計					4		4
小 計	急 病				2	7	2	11
	交通事故					1		1
	一般負傷				2	6		8
	そ の 他					2		2
	計				4	16	2	22
湖 南 広 域 行 政 組 合	急 病							
	交通事故							
	一般負傷			2				2
	そ の 他							
	計			2				2
東 近 江 行 政 組 合	急 病					6		6
	交通事故					1		1
	一般負傷					1		1
	そ の 他					1	2	3
	計					9	2	11
甲 賀 広 域 行 政 組 合	急 病				1	9		10
	交通事故							
	一般負傷					3		3
	そ の 他					1		1
	計				1	13		14
湖 北 地 域 消 防 組 合	急 病					1		1
	交通事故							
	一般負傷							
	そ の 他							
	計					1		1
小 計	急 病				1	16		17
	交通事故					1		1
	一般負傷			2		4		6
	そ の 他					2	2	4
	計			2	1	23	2	28
合 計	急 病				3	23	2	28
	交通事故					2		2
	一般負傷			2	2	10		14
	そ の 他					4	2	6
	計			2	5	39	4	50

16 高速自動車国道における救急業務の実施状況

令和6年(2024年)4月1日現在

高速道路名		名神高速道路														北陸自動車道											
供用開始時期		昭和39年4月12日										昭和38年7月16日				昭和55年4月7日											
関係(通過)市町名			米原市	彦根市	多賀町	甲良町	愛荘町	東近江市		竜王町	湖南市	野洲市	湖南市	栗東市	栗東市	草津市	大津市			米原市	長浜市						
インターチェンジ名		関ヶ原	米原	彦根				八日市	竜王				栗東湖南	栗東	草津田上	瀬田東	瀬田西	大津	京都東	米原		長浜		木之本		敦賀	
周辺救急病院数			0	3				4	0				1	5	3	4	4	3		0		2				1	
全線距離(km)		90.6														45.9											
IC区間距離(km)		15.7	7.8	21.3			12.7	9.8			1.2	7.3	5.2	6.3	3.3	8.9	13.8			23.2							
関係市町の消防本部			湖北	彦根市	東近江				甲賀	湖南	甲賀	湖南	湖南		大津市			湖北									
救急活動実績(令和6年中)	出場件数		13	20	60							50		77			28										
	搬送人員		12	17	57							43		69			24										
救急業務実施体制		上り車線	湖北 米原～関ヶ原	彦根市 彦根～米原	東近江 竜王～彦根				湖南 草津田上～竜王			大津市 大津～草津田上		京都府	湖北 木之本～米原			福井県									
		下り車線	岐阜県	湖北 米原～彦根	彦根市 彦根～八日市		東近江 八日市～栗東湖南		甲賀 栗東湖南～栗東	湖南 栗東～瀬田西		大津市 瀬田西～京都東		湖北 米原～敦賀													
備考																											

令和6年(2024年)4月1日現在

高速道路名	新名神高速道路										
供用開始時期	平成20年2月23日										
関係(通過)市町名		甲賀市				栗東市	大津市	草津市			
インターチェンジ名	亀山	甲賀土山	甲南PA	甲南	信楽			草津田上			
周辺救急病院数		0	1	1	1					3	
全線距離(km)	49.7										
IC区間距離(km)	18.8   10.2   6.7   14.0										
関係市町の消防本部		甲賀				湖南	大津市	湖南			
救急活動実績(令和6年中)	出場件数	89								12	
	搬送人員	92								9	
救急業務実施体制	上り車線	甲賀 信楽～亀山				湖南 草津田上～信楽					
	下り車線	三重県	甲賀 甲賀土山～草津田上								
備考											

救急活動実績(令和6年中)			
	名神高速道路	北陸自動車道	新名神高速道路
救急出場件数	187件	27件	101件
救急搬送人員	176人	23人	101人

## 17 応急手当普及啓発活動実施状況

本 部 名	応急手当指導員講習修了者		応急手当普及員講習修了者		住民に対する応急手当普及啓発活動（令和6年中）							
	令和5年まで 累 計 (人)	令和6年中 (人)	令和5年まで 累 計 (人)	令和6年中 (人)	実施要綱（注）に基づく普及講習						その他の講習	
					普通救命講習会		上級救命講習会		計			
					受講人員	回 数	受講人員	回 数	受講人員	回 数	受講人員	回 数
大 津 市	282	23	186	0	337	39	5	1	342	40	4,231	147
彦 根 市	201	3	309	29	674	68	0	0	674	68	2,413	115
高 島 市	140	2	32	8	205	18	16	1	221	19	1,876	66
小 計	623	28	527	37	1,216	125	21	2	1,237	127	8,520	328
湖 南 広 域 行 政 組 合	345	14	238	31	2,113	209	26	2	2,139	211	13,370	375
東 近 江 行 政 組 合	418	9	285	13	3,127	184	27	2	3,154	186	5,949	210
甲 賀 広 域 行 政 組 合	162	4	7	12	995	64	0	0	995	64	21	5
湖 北 地 域 消 防 組 合	220	10	22	9	1,352	103	45	4	1,397	107	2,865	134
小 計	1,145	37	552	65	7,587	560	98	8	7,685	568	22,205	724
合 計	1,768	65	1,079	102	8,803	685	119	10	8,922	695	30,725	1,052

（注）実施要綱＝応急手当の普及啓発活動の推進に関する実施要綱（平成5年10月 自治省消防庁）

## 1 8 事故種別救助出動件数および救助人員

令和6年中

本 部 名	区 分	救 助 事 故 種 別										計
		火災		交通事故	水難事故	風水害等 自然災害	機械事故	建物事故	ガス及び 酸欠事故	破裂事故	その他 の事故	
		建物	建物以外									
大 津 市	出動件数	2	0	58	20	0	2	123	1	0	145	351
	うち救助活動あり	2	0	24	11	0	0	83	1	0	57	178
	救助人員	2	0	28	13	0	0	40	0	0	32	115
彦 根 市	出動件数	0	0	28	3	0	1	3	0	0	14	49
	うち救助活動あり	0	0	17	3	0	0	2	0	0	9	31
	救助人員	0	0	18	1	0	0	2	0	0	9	30
高 島 市	出動件数	0	0	16	13	0	1	10	4	0	8	52
	うち救助活動あり	0	0	5	8	0	1	8	1	0	8	31
	救助人員	0	0	7	7	0	1	8	0	0	10	33
小 計	出動件数	2	0	102	36	0	4	136	5	0	167	452
	うち救助活動あり	2	0	46	22	0	1	93	2	0	74	240
	救助人員	2	0	53	21	0	1	50	0	0	51	178
湖 南 広 域 行 政 組 合	出動件数	1	0	52	15	0	4	82	3	0	46	203
	うち救助活動あり	1	0	20	10	0	3	49	1	0	23	107
	救助人員	1	0	20	10	0	3	48	1	0	25	108
東 近 江 行 政 組 合	出動件数	1	0	88	7	0	1	43	6	0	48	194
	うち救助活動あり	1	0	29	5	0	1	21	3	0	30	90
	救助人員	1	0	32	6	0	1	22	3	0	30	95
甲 賀 広 域 行 政 組 合	出動件数	0	0	41	2	2	5	47	0	0	21	118
	うち救助活動あり	0	0	27	2	1	4	26	0	0	15	75
	救助人員	0	0	32	2	1	4	34	0	0	17	90
湖 北 地 域 行 政 組 合	出動件数	0	0	76	7	2	2	26	1	0	30	144
	うち救助活動あり	0	0	16	2	2	0	17	0	0	23	60
	救助人員	0	0	19	4	7	0	15	0	0	25	70
小 計	出動件数	2	0	257	31	4	12	198	10	0	145	659
	うち救助活動あり	2	0	92	19	3	8	113	4	0	91	332
	救助人員	2	0	103	22	8	8	119	4	0	97	363
合 計	出動件数	4	0	359	67	4	16	334	15	0	312	1,111
	うち救助活動あり	4	0	138	41	3	9	206	6	0	165	572
	救助人員	4	0	156	43	8	9	169	4	0	148	541

# 19 救助隊数、救助隊員数および救助活動状況

令和7年(2025年)4月1日現在(救助活動状況は令和6年中)

区分 本部名	救助隊数						救助隊員数						救助活動状況		救助 工作車
	省令第3条の規定による救助隊(救助隊)						省令第3条の規定による救助隊(救助隊)						出動 件数	救助 人員	
				省令第4条の規定による 救助隊(特別救助隊)						省令第4条の規定による 救助隊(特別救助隊)					
	計	専任	兼任	計	専任	兼任	計	専任	兼任	計	専任	兼任			
大津市	3	3		3	3		36	36		36	36		351	183	3
彦根市	2	1	1	1	1		28	10	18	17	10	7	49	30	1
高島市	1	1		1	1		13	11	2	13	11	2	52	33	1
小計	6	5	1	5	5		77	57	20	66	57	9	452	246	5
湖南広域 行政組合	5	3	2	3	3		54	30	24	30	30		203	108	3
東近江 行政組合	6	2	4	2	2		70	24	46	24	24		194	95	2
甲賀広域 行政組合	5	2	3	2	2		152	21	131	21	21		118	90	2
湖北地域 消防組合	2	1	1	1	1		147	12	135	12	12		144	70	2
小計	18	8	10	8	8		423	87	336	87	87		659	363	9
合計	24	13	11	13	13		500	144	356	153	144	9	1,111	609	14

※ 省令とは、「救助隊の編成、装備及び配置の基準を定める省令(昭和61年10月1日自治省令第22号)」をいう。