

居場所

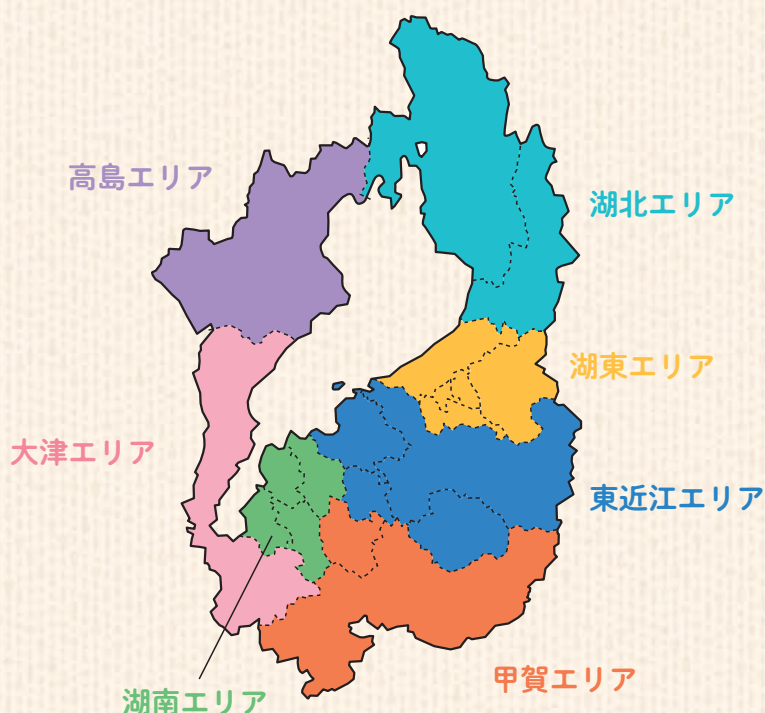

大津エリア

大津市 いちあわあ

団体区分	専門とする分野	運営形態
<input type="checkbox"/> フリースクール <input checked="" type="checkbox"/> 居場所 <input type="checkbox"/> 親の会 <input type="checkbox"/> その他	<input type="checkbox"/> 不登校 <input type="checkbox"/> 非行 <input type="checkbox"/> ひきこもり <input type="checkbox"/> 発達障害 <input type="checkbox"/> 学習支援 <input type="checkbox"/> その他	<input checked="" type="checkbox"/> 通所型 <input type="checkbox"/> 宿泊型 <input type="checkbox"/> 訪問型 <input type="checkbox"/> オンライン <input type="checkbox"/> その他

令和5年度の参加者は延べ498名。子どもから大人まで、遊びや勉強・おしゃべりを通して交流できる場です。子どもが親以外の大人とつながれる場でもあり、参加者のつながりから新たなつながりが生まれる源でもあります。

所在地 [事業所] 〒520-0242 大津市本堅田
 [活動場所] 〒520-0242 大津市本堅田3丁目8-1 (堅田コミュニティセンター)
 [最寄り駅] JR湖西線「堅田駅」から徒歩10分

駐車場 有

E-mail 1h.katata@gmail.com

対象 フリースペース 幼児～大人
 親子のおしゃべり会 幼児～大人(不登校・発達障害・グレーゾーンなどの当事者と保護者、支援者、関心のある方)

スタッフの資格 福祉に関する専門的な資格保有者[社会福祉士等]

活動日時・参加費など

フリースペース 月1回(金曜の夜or土曜の午前)
 親子のおしゃべり会 月1回(第3土曜)
 スペシャル企画 年に数回(土曜)
 フリースペース 無料
 親子のおしゃべり会 200円



親や先生以外の大人と話してみたい、誰に聞いたら良いか分からない、そんな相談の入り口です。



フリースクール



居場所



親の会



その他



大津市 くりえいとらぼ

小 中 高
若者 保護者 その他

団体区分
フリースクール 居場所 親の会 その他
専門とする分野
不登校 非行 ひきこもり 発達障害 学習支援 その他
運営形態
通所型 宿泊型 訪問型 オンライン その他

ものづくりが好き、人間関係は少し苦手。そんな方の居場所として活動をスタートしました。今ここの自分の世界を表現することはご自身への大きなギフト。完成やうまい下手にこだわらず、集中して作る時間と空間を提供しています。



CLICK! 公式サイト

所在地 [事業所] 〒520-2145 大津市大將軍
[活動場所] 瀬田界限レンタルスペース
[最寄り駅] JR「瀬田駅」から徒歩15分

駐車場 有

電話 090-2935-3546

E-mail ichico120@gmail.com

対象 ものづくりをしたいと思う方はどなたでも歓迎



もの作りは孤独ですが、一緒に作ると繋がりが生まれると信じています。どなたでもご参加ください。

活動日時・参加費など

不定期
1,000円～2,000円程度

大津市 NPO法人シャローム

小 中 高
若者 保護者 その他

団体区分
フリースクール 居場所 親の会 その他
専門とする分野
不登校 非行 ひきこもり 発達障害 学習支援 その他
運営形態
通所型 宿泊型 訪問型 オンライン その他

子どもから近所のお年寄りの方までいろんな方が集まって、それぞれ好きなことをしながらゆったり過ごしています。アットホームで温かい雰囲気です。体験活動もあり、併設の学研教室で学習支援も行っています。



CLICK! 公式サイト

所在地 [事業所] 〒520-0806 大津市打出浜6-7
[活動場所] 〒520-0806 大津市打出浜(マンションの一室)
[最寄り駅] 京阪「石場駅」から徒歩4分、JR・京阪「膳所駅」から徒歩9分、JR「大津駅」から徒歩16分

駐車場 無

電話 080-3845-2318 FAX 077-524-3395 (大高医院)

E-mail shalomgakuen@gmail.com

スタッフの資格 教員免許
それ以外の専門的な資格保有者[医師、看護師等]



心身ともにしんどくなっているお子さんやご家族をサポートできたらと思っています。

活動日時・参加費など

火・木曜 10:00-14:00
日曜(月1回) 9:30-12:00
不定期(月1回ほど) 体験活動
入会金 10,000円
授業料 4,000円/回



フリースクール



CLICK!



居場所



CLICK!



親の会



CLICK!



その他



CLICK!

大津市 こどもソーシャルワークセンター

小 中 高
若者 保護者 その他

団体区分

フリースクール 居場所 親の会 その他

専門とする分野

不登校 非行 ひきこもり 発達障害 学習支援 その他

運営形態

通所型 宿泊型 訪問型 オンライン その他

小学生から高校生世代の若者を対象に、基本は週に1回の利用で、常に3人以下の少人数の環境下で居場所活動を行っています。子どもたちがその時にやりたいことを、ボランティアやスタッフの大人と一緒に楽しめます。



CLICK! 公式サイト

所在地 [事業所] 〒520-0032 大津市観音寺9-8
[活動場所] 〒520-0032 大津市観音寺9-8
[最寄り駅] 京阪「三井寺」駅から徒歩3分

駐車場 無

電話 077-575-4378

E-mail office@cswc2016.jp

スタッフの資格 教員免許

心理に関する 専門的な資格保有者[臨床心理士等]
福祉に関する 専門的な資格保有者[社会福祉士等]



安心安全を感じながら、「今日は楽しい日だった」と思える居場所を目指しています。

活動日時・参加費など

月～金曜 14:00～17:00
土・日曜 14:00～21:00
無料



フリースクール



CLICK!



居場所



CLICK!

大津市 適応教育教室ハーフステップ

小 中 高
若者 保護者 その他

団体区分

フリースクール 居場所 親の会 その他

専門とする分野

不登校 非行 ひきこもり 発達障害 学習支援 その他

運営形態

通所型 宿泊型 訪問型 オンライン その他

学習の積み重ね・定期テスト対策(学習支援)のほか、アイロンビーズ・絵画(創作活動)、UNO・ボードゲーム(体験活動)、個別相談、検査を行っています。一人一人の個性、特性に合わせた内容を検討します。



CLICK! 公式サイト

所在地 [事業所] 〒520-2144 大津市大萱1-18-14 本郷ビル3階
[最寄り駅] JR「瀬田駅」から徒歩5分

駐車場 無

電話 077-543-8565 FAX 077-543-8565

E-mail half.step.info@gmail.com

対象 不登校の児童生徒さんが通う小中学校の学校長の許可があれば、利用日数を出席日数に反映させることも可能(実績あり)

スタッフの資格

心理に関する 専門的な資格保有者[臨床心理士等]
福祉に関する 専門的な資格保有者[社会福祉士等]

活動日時・参加費など

月～金曜 10:00～20:30
土曜 10:00～18:00
長期休暇中 10:00～18:00
日中一時支援:地域の福祉サービスに準ずる利用負担額(0～500円程度)
個別指導塾:入会金22,000円 利用料5,500円



教室の窓から電車がよく見えます。ほっと安心できるような居場所がきっと見つかります。



親の会



CLICK!



その他



CLICK!

大津市 適応教育教室ハーフステップ2号店

小 中 高
若者 保護者 その他

団体区分

フリースクール 居場所 親の会 その他

専門とする分野

不登校 非行 ひきこもり 発達障害 学習支援 その他

運営形態

通所型 宿泊型 訪問型 オンライン その他

学習の積み重ね・定期テスト対策(学習支援)のほか、アイロンビーズ・絵画(創作活動)、UNO・ボードゲーム(体験活動)、個別相談、検査を行っています。一人一人の個性、特性に合わせた内容を検討します。



CLICK! 公式サイト

所在地 [事業所] 〒520-2144 大津市大萱1-9-8 エスズスペース4階
[最寄り駅] JR「瀬田駅」から徒歩5分

駐車場 有

電話 077-526-7454 FAX 077-526-7454

E-mail half.step.info@gmail.com

対象 不登校の児童生徒さんが通う小中学校の学校長の許可があれば、利用日数を出席日数に反映させることも可能(実績あり)

スタッフの資格 教員免許

心理に関する専門的な資格保有者[臨床心理士等]
それ以外の専門的な資格保有者[医師、看護師等]

活動日時・参加費など

月～金曜 10:00～19:00

土曜 10:00～18:00

長期休暇中 10:00～18:00

日中一時支援:地域の福祉サービスに準ずる利用負担額(0～500円程度)

個別指導塾:入会金22,000円 利用料5,500円

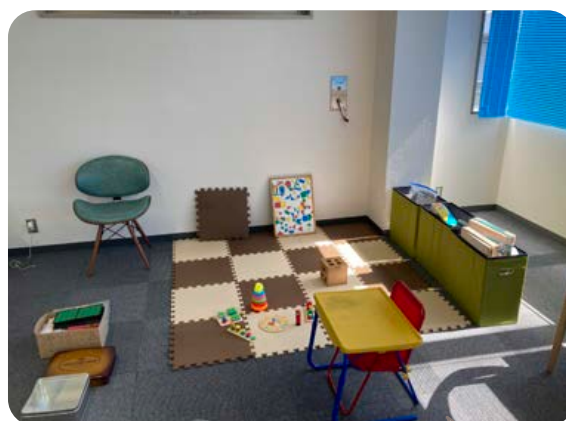

穏やかな雰囲気の中、一人一人が安心して過ごせる居場所をつくっていきたいです。

大津市 NPO法人好きと生きる不登校の子ども達の居場所「にじっこ」

小 中 高
若者 保護者 その他

団体区分

フリースクール 居場所 親の会 その他

専門とする分野

不登校 非行 ひきこもり 発達障害 学習支援 その他

運営形態

通所型 宿泊型 訪問型 オンライン その他

鬼ごっこやゲームなど、好きな遊びを通して交流しています。合宿や外遊びなど、できるだけ子どもたちの要望にも応えるようにしています。中高生だけの日を設け、同会場にて親の会のコラボ開催をしています。



CLICK! 公式サイト

所在地 [事業所] 〒520-0226 大津市陽明町1-3
[活動場所] 長浜市・近江八幡市・守山市・高島市・米原市・日野町

駐車場 有

電話 090-4769-0521

E-mail a.chan.no.niji@gmail.com
法人 sukitoikiru@gmail.com

スタッフの資格 教員免許

活動日時・参加費など

月・木曜 10:00～14:00

(中高生の日は16:00～20:00)

1,000円/回



自分を認めてもらい、安心して過ごせる居場所の一つでありたいと思います。



フリースクール



CLICK!



居場所



CLICK!



親の会



CLICK!



その他



CLICK!

大津市 ピアノ教室 ゆめ Labo

小 中 高
若者 保護者 その他

団体区分

フリースクール 居場所 親の会 その他

専門とする分野

不登校 非行 ひきこもり 発達障害 学習支援 その他

運営形態

通所型 宿泊型 訪問型 オンライン その他

個人ピアノ教室なので、普段はピアノを教えますが特性をもっておられる方も安心して通っていただけます。学校には行けないけど、音楽やピアノは好きという方にも保護者の方とお子様の気持ちに寄り添いながらレッスンをしています。



CLICK! 公式サイト

所在地 [事業所] 〒520-0052 大津市朝日ヶ丘
[最寄り駅] JR「大津駅」から徒歩10分

駐車場 有

電話 050-3567-7207

E-mail barbiegirl0914@icloud.com

対象 発達ゆっくりさんや発達に関して何らかの指摘を受けたことがある方、または気になる方

スタッフの資格 福祉に関する専門的な資格保有者[社会福祉士等]

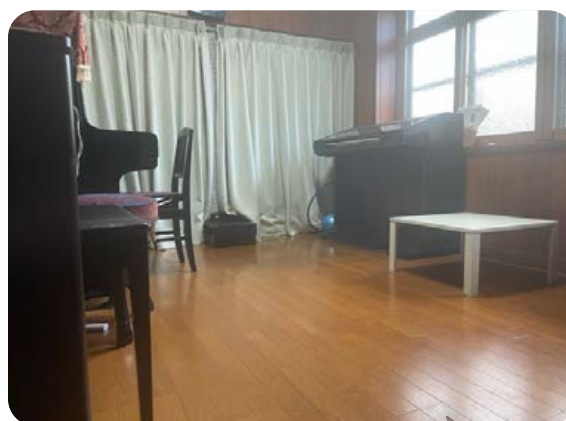

今は多様性の時代。素敵な居場所がきっと見つかると思います。私もサポートが出来れば嬉しいです。

活動日時・参加費など

月～金曜
(詳しくはお問い合わせください)
ホームページをご覧ください

湖南エリア

草津市 い香か-ikoka-

小 中 高
若者 保護者 その他

団体区分

フリースクール 居場所 親の会 その他

専門とする分野

不登校 非行 ひきこもり 発達障害 学習支援 その他

運営形態

通所型 宿泊型 訪問型 オンライン その他

学校に行きづらい小中学生の居場所として、主に草津市内で開催しています。月に1回日曜日の午前に行っており、少人数で活動中です。毎月活動内容が異なるので、興味がある日に気軽に参加してください。



CLICK! 公式サイト

所在地 [事業所] 〒520-2102 大津市松が丘3-6-3

駐車場 会場により異なる

電話 080-1715-1334

E-mail ikoka.shiga@gmail.com

スタッフの資格 教員免許



親子での参加、親御さんのみの参加も大歓迎！
ちょっと外に出たい、繋がりがほしい方はぜひ！

活動日時・参加費など

主に月1回日曜の午前
500円～2,000円(活動内容による)



フリースクール



CLICK!



居場所



CLICK!



親の会



CLICK!



その他



CLICK!

草津市 JAGUARの部屋

小 中 高
若者 保護者 その他

団体区分

フリースクール 居場所 親の会 その他

専門とする分野

不登校 非行 ひきこもり 発達障害 学習支援 その他

運営形態

通所型 宿泊型 訪問型 オンライン その他

のんびり好きなことをしながらすごしています。コミュニケーションを大切にしながら、月1回は、調理や季節のパーティー、小さな畑で野菜を育てるなど、育ちの選択肢が増えるよう様々なイベントを開催しています。



CLICK! 公式サイト

所在地 [事業所] 〒525-0050 草津市南草津2-4-5-209
[活動場所] 〒525-0055 草津市野路町520 老上まちづくりセンター
[最寄り駅] JR「南草津駅」から徒歩11分

駐車場 有

電話 090-5962-6473

E-mail jaguar.lanakila@gmail.com

スタッフの資格 心理に関する専門的な資格保有者[臨床心理士等]
福祉に関する専門的な資格保有者[社会福祉士等]



家とは違う場所で好きなことをやってみるから！おうちの方だけでも大歓迎です。

活動日時・参加費など

火曜 9:00 ~ 12:00
無料

草津市 やんちゃ寺

小 中 高
若者 保護者 その他

団体区分

フリースクール 居場所 親の会 その他

専門とする分野

不登校 非行 ひきこもり 発達障害 学習支援 その他

運営形態

通所型 宿泊型 訪問型 オンライン その他

自由におやつを食べたり、ボードゲームや卓球をしたり、勉強を教わりたいときは大学生スタッフと一緒に受験勉強や宿題に取り組むのもよし、一人で音楽を聴きながら昼寝するもよし、各々の過ごし方を、孤独じゃないあったかい空間で。



CLICK! 公式サイト

所在地 [事業所] 〒525-0002 草津市芦浦町字大將軍326番地7 やんちゃ寺事務所
[活動場所] 非公開(10代の参加者のみにお伝えします)
[最寄り駅] JR「草津駅」から徒歩10分

駐車場 無

電話 非公開

E-mail 非公開

対象 10代

スタッフの資格 教員免許

心理に関する専門的な資格保有者[臨床心理士等]
福祉に関する専門的な資格保有者[社会福祉士等]
それ以外の専門的な資格保有者[医師、看護師等]



学校や家庭以外のななめ人間関係、友達、大人のロールモデルを増やし、普段の息抜き・ガス抜きに。

活動日時・参加費など

第1・3・5土曜
無料
ご連絡はホームページから



フリースクール



CLICK!



居場所



CLICK!



CLICK!



親の会



CLICK!



その他



CLICK!

守山市 NPO法人四つ葉のクローバーよつばLABO

小 中 高
若者 保護者 その他

団体区分

フリースクール 居場所 親の会 その他

専門とする分野

不登校 非行 ひきこもり 発達障害 学習支援 その他

運営形態

通所型 宿泊型 訪問型 オンライン その他

ワイワイお話ししたり、ゲームしたり、勉強したり、ご飯を食べたり。様々な環境で生きる若者たちの交流と学びの場として活動しています。日々の困り事や悩み事など、常駐している職員に気軽に相談も出来ます。



CLICK! 公式サイト

所在地 [事業所] 〒524-0022 守山市守山6丁目10-68
[最寄り駅] JR「守山駅」から徒歩20分

駐車場 有

電話 080-4293-3087 FAX 077-582-2330

E-mail c.oe@yotubanokuroba2013.com

対象 基本的には社会的養護の必要な若者が対象
毎週水曜「よつばサロン」
ママとキッズの居場所(新生児～未就学児も対象)
地域でしんどさを抱えている若者

スタッフの資格

教員免許
福祉に関する専門的な資格保有者[社会福祉士等]
それ以外の専門的な資格保有者[医師、看護師等]



一人で抱えこまないで。あなたが自分の命と心を守っていけるよう私たちは家族同様見守ります。

活動日時・参加費など

月・火・水・金・土曜
無料



フリースクール



居場所



栗東市 ふらっとRitto(一般社団法人Atlas栗東事業部)

小 中 高
若者 保護者 その他

団体区分

フリースクール 居場所 親の会 その他

専門とする分野

不登校 非行 ひきこもり 発達障害 学習支援 その他

運営形態

通所型 宿泊型 訪問型 オンライン その他

緩やかに自分のペースで他者と交わることのできる、安心できる居場所であることを心がけています。こんなことをしてみたいの実現をお手伝いするためのイベントなども企画しています。



CLICK! 公式サイト

所在地 [事業所] 〒520-3031 栗東市縹10-17-14
[活動場所] 〒520-3051 栗東市安養寺205 (コミュニティセンター治田東)
[最寄り駅] JR「手原駅」から徒歩30分、くりちゃんバス「コミュニティセンター治田東」からすぐ

駐車場 有

電話 090-9286-5671

E-mail flat.ritto@gmail.com

対象 学齢期から概ね30代までの子ども・若者

スタッフの資格

教員免許
福祉に関する専門的な資格保有者[社会福祉士等]



自分のペースで緩やかに他者と交わりながら、そこから生まれる変化を楽しみましょう。

活動日時・参加費など

第2・4水曜 17:00～19:00
無料



親の会



その他



野洲市 心の居場所toiro ～といろ～

小 中 高
若者 保護者 その他

団体区分

フリースクール 居場所 親の会 その他

専門とする分野

不登校 非行 ひきこもり 発達障害 学習支援 その他

運営形態

通所型 宿泊型 訪問型 オンライン その他

豆吉さんという古民家で活動しています。ほっこりする空間で、みんなリラックスして過ごしてくれています♪
ゲームやおしゃべりなど何気ない日常を楽しんだり、お楽しみとして簡単なお菓子作りをしたりもします！



CLICK! 公式サイト

所在地 [活動場所] 野洲市 中主B&G近く
[最寄り駅] JR「野洲駅」から車で約15分

駐車場 有

E-mail kokoronoibasyo.toiro@gmail.com

対象 居場所 小学生～高校生
親の会 保護者

スタッフの資格 教員免許



不安でいっぱいな日々を少しでも安心に変えられるように一緒に考えていけたらと思います♡

活動日時・参加費など

居場所 月2～3回水曜 10:30～15:00
親の会 最終週の木曜 10:00～12:00
居場所 1,000円
親の会 300円



フリー
スクール



居場所



野洲市 Bumpy

小 中 高
若者 保護者 その他

団体区分

フリースクール 居場所 親の会 その他

専門とする分野

不登校 非行 ひきこもり 発達障害 学習支援 その他

運営形態

通所型 宿泊型 訪問型 オンライン その他

行き渋り、不登校で孤立している家庭の支援のために、当事者の親が設立しました。同じ悩みをもつ保護者同士でのお茶会や、子どもの居場所活動をしています。気軽に行ける平日の昼間の居場所として、ゆるい空気で運営しています。



CLICK! 公式サイト

所在地 [事業所] 〒520-2331 野洲市小篠原2314-1-1210
[活動場所] ①〒520-2331 野洲市小篠原1979 大生産業 野洲本社ビル3階会議室
②〒520-2342 野洲市野洲499-2 野洲のかたすみ
[最寄り駅] ①JR「野洲駅」から徒歩7分
②JR「野洲駅」から徒歩17分

駐車場 ①無、②有

電話 090-1958-4162

E-mail higuti_yuko@yahoo.co.jp

対象 ①不登校にお悩みの保護者
②不登校の子どもと保護者

スタッフの資格 それ以外の専門的な資格保有者[医師、看護師等]



フリースクールほどしっかりした場所ではなく、気が向いたときに気楽に立ち寄れる居場所です。

活動日時・参加費など

①第3火曜 13:00～15:00 300円/回
②第1・3金曜 13:00～16:00 300円/回



親の会



その他



湖南省

おひさまっこ

小 中 高
若者 保護者 その他

団体区分

フリースクール 居場所 親の会 その他

専門とする分野

不登校 非行 ひきこもり 発達障害 学習支援 その他

運営形態

通所型 宿泊型 訪問型 オンライン その他

学校へ行きづらい子の保護者が運営しており、屋内という安心感と開放感のある体育館という空間の中でスポーツや遊びを楽しんだり、お弁当や茶菓子を食べながらおしゃべりをしたり、それぞれが自由に過ごしています。



CLICK! 公式サイト

所在地 [事業所] 〒520-3216 湖南省若竹町1-78
[活動場所] 〒520-3214 湖南省梅影町4番地2
[最寄り駅] 湖南省コミュニティバス「団地中央」
または「サンヒルズ甲西」から徒歩5分

駐車場 有

電話 090-3679-7873

E-mail ohisamaako@yahoo.co.jp

対象 平日日中に居場所を必要としている人すべてが対象

スタッフの資格 それ以外の専門的な資格保有者〔医師、看護師等〕



どなたでも気軽に遊びに来てください。この場へ来るのが難しい場合はご相談ください。

活動日時・参加費など

第2木曜 10:00 ~ 13:00
無料

甲賀市

水口乗馬クラブ ホースプレイスクール

小 中 高
若者 保護者 その他

団体区分

フリースクール 居場所 親の会 その他

専門とする分野

不登校 非行 ひきこもり 発達障害 学習支援 その他

運営形態

通所型 宿泊型 訪問型 オンライン その他

生活のリズムを作るためにも、朝から月～金(火曜日を除く)で開催します。特別なカリキュラムなく、学校へ行けるかどうかを目標にせず、子どもが生活の中での楽しさを発見し、生活の中での体のリズムを取り戻すことを目標にします。

所在地 [事業所] 〒528-0005 甲賀市水口町水口6382
[最寄り駅] JR「貴生川駅」から徒歩25分

駐車場 有

電話 0748-62-9568 FAX 0748-62-1366

E-mail rcminakuchi@gmail.com

活動日時・参加費など

月、水、木、金曜 9:00 ~ 12:00
無料



フリースクール



CLICK!



居場所



CLICK!



親の会



CLICK!



その他



CLICK!

近江八幡市 ホットフィールド 子ども・若者支援ヒューマンネット **かんちゃんの小さな家**

小	中	高
若者	保護者	その他

団体区分

フリースクール	居場所	親の会	その他
---------	-----	-----	-----

専門とする分野

不登校	非行	ひきこもり	発達障害	学習支援	その他
-----	----	-------	------	------	-----

運営形態

通所型	宿泊型	訪問型	オンライン	その他
-----	-----	-----	-------	-----

①相談ルーム②ホットルーム(多文化共生・地域交流)③居場所・フリースクール④学習サポート⑤おとなの学びの場
◇一度でも来てくれた子どもが、誰にも言えず悩みの中にある時に訪れてくれる、そんな居場所になることをめざしてきました。



CLICK! 公式サイト

所在地 [事業所] 〒521-1351 近江八幡市安土町常楽寺956-2
[最寄り駅] JR「安土駅」から徒歩8分

駐車場 有

電話 090-3708-3315 FAX 0748-46-3282

E-mail srmq61299@nike.eonet.ne.jp

対象 相談活動:小学生～若者、保護者
ホットルーム:就学前～小学生
学習サポート・居場所・フリースクール:小・中学生

スタッフの資格 教員免許
福祉に関する専門的な資格保有者[社会福祉士等]

活動日時・参加費など

相談活動・学習サポート・居場所・フリースクール:個別に相談します
ホットルーム:年10回程度
ホットルーム:子ども 100円、おとな 300円
※それ以外は相談時等に説明します



利用者さんと、ともにあゆみ続けて10年に♪HPや「かんちゃん通信」をよろしく!



フリースクール



CLICK!



居場所



CLICK!

近江八幡市 **こどもサポート教室「きらり」** 近江八幡駅前校

小	中	高
若者	保護者	その他

団体区分

フリースクール	居場所	親の会	その他
---------	-----	-----	-----

専門とする分野

不登校	非行	ひきこもり	発達障害	学習支援	その他
-----	----	-------	------	------	-----

運営形態

通所型	宿泊型	訪問型	オンライン	その他
-----	-----	-----	-------	-----

「誰にだって輝ける舞台がある」をコンセプトに一人ひとりの特性に応じた個別療育を提供しています。毎回の支援後には保護者との振り返りで指導員から療育の様子を伝え、情報共有できる時間を確保しています。



CLICK! 公式サイト

所在地 [事業所] 〒523-0891 近江八幡市鷹飼町1485-6 O.Hビル近江八幡502
[最寄り駅] JR「近江八幡駅」から徒歩1分

駐車場 有

電話 0748-32-4800 FAX 0748-32-4800

E-mail kirari.oumihachiman@kurazemi.co.jp

対象 1歳半から18歳までの受給者証を持つ方が対象となっております。

スタッフの資格 教員免許
福祉に関する専門的な資格保有者[社会福祉士等]
それ以外の専門的な資格保有者[医師、看護師等]

活動日時・参加費など

月～土曜(祝日営業) 10:00～19:00(1回60分)
放課後等デイサービス:1回60分 約1,000円～1,300円
※いずれも利用回数に関わらず、受給者証の負担上限月額を超えることはありません。



受給者証の申請が必要ですが、見学は随時行っておりますので気軽に連絡してください。



親の会



CLICK!



その他



CLICK!

東近江市 i-ma HOUSE

小 中 高
若者 保護者 その他

団体区分

フリースクール 居場所 親の会 その他

専門とする分野

不登校 非行 ひきこもり 発達障害 学習支援 その他

運営形態

通所型 宿泊型 訪問型 オンライン その他

0歳の子育てから高齢者の介護まで、様々なお悩みの相談に対応します。ログハウスの温もりの中でお聞きし、一緒に考えます。また、ご本人が希望される場所に伺いすることもしています。

所在地 [事業所] 〒527-0034 東近江市沖野5-5-1
[最寄り駅] 近江鉄道「八日市駅」からちよこっとバス「葵町」下車、徒歩3分

駐車場 有

電話 080-3797-4740 FAX 0748-23-5457

E-mail sachiko6256@gmail.com

スタッフの資格 福祉に関する専門的な資格保有者[社会福祉士等]



ご本人の思いが一番と考えています。ゆっくりと一緒に考えましょう。

活動日時・参加費など

要相談
協力金



フリー
スクール



CLICK!



居場所



CLICK!

東近江市 一般社団法人がもう夢工房「がりばん楽校」

小 中 高
若者 保護者 その他

団体区分

フリースクール 居場所 親の会 その他

専門とする分野

不登校 非行 ひきこもり 発達障害 学習支援 その他

運営形態

通所型 宿泊型 訪問型 オンライン その他

大正期に建てられた古民家で静かな時を…子どもたちにカリキュラムを与えるのではなく、やりたいことを見つけてもらうことが大切。保護者が元気でないと子どもも元気になれない。そのために保護者への寄り添いも大切にしています。

所在地 [事業所] 〒529-1572 東近江市桜川西町281-1 コガモカフェ内
一般社団法人がもう夢工房事務局
[活動場所] 〒529-1521 がりばん楽校 東近江市蒲生岡本町574
[最寄り駅] 近江鉄道バス日八線「ガリ版伝承館前」から
徒歩0分

駐車場 有

電話 0748-56-1395 FAX 0748-56-1395

E-mail gamo.yume@gmail.com

対象 小中高生の他様々な「困った」を抱えた子どもや保護者にも寄り添っていきます。必要があれば関係団体へ繋ぐことも可能です。

スタッフの資格 教員免許



「みんな違ってみんないい」金子みずぶさんの言葉を大切にそれぞれの「個性」を大切にしています。

活動日時・参加費など

火・水曜 10:00 ~ 15:00 (貸館状況で変更の時有り)
最大で10,000円/月(2,000円/月、6回目以降不要)



親の会



CLICK!



その他



CLICK!



公式サイト

東近江市 chain of smile

小 中 高
若者 保護者 その他

団体区分

フリースクール 居場所 親の会 その他

専門とする分野

不登校 非行 ひきこもり 発達障害 学習支援 その他

運営形態

通所型 宿泊型 訪問型 オンライン その他

caféHAPPYTODAYです。学校に行きにくい親子さんもゆっくり食事やティータイムを楽しみ寛いでください。不登校を理解するカードゲームCLUECARDsweetも随時体験会しております。まずはお問い合わせください。



CLICK! 公式サイト

所在地 [事業所] 〒527-0013 東近江市東中野町5-21 中野ヴィレッジハウス
[最寄り駅] 近江鉄道「八日市駅」から徒歩10分

駐車場 有

電話 0748-56-1371 (営業時間のみ対応可)

E-mail chain.of.smile1217@gmail.com

対象 一般のカフェとなります。どなたでもご利用いただけます。

スタッフの資格 福祉に関する専門的な資格保有者[社会福祉士等]



好き嫌いや食のこだわり・持ち込みも相談に乗らせていただきます。

活動日時・参加費など

月・火・金・土曜 10:00 ~ 16:00
カフェメニューワンオーダーから



フリースクール



CLICK!



居場所



CLICK!

東近江市 若者の居場所 OMUSUBI

小 中 高
若者 保護者 その他

団体区分

フリースクール 居場所 親の会 その他

専門とする分野

不登校 非行 ひきこもり 発達障害 学習支援 その他

運営形態

通所型 宿泊型 訪問型 オンライン その他

おにぎり屋での「はたらく体験」や、若者同士で遊んだり、語ったり、ゆるーく集える場所です。若者発のアイデアで講座や企画もしたり。家・学校・職場で、なんだか居づらいなーと思っている若者が集まっています。



CLICK! 公式サイト

所在地 [事業所] 〒527-0165 東近江市小倉町1830
[最寄り駅] 近江鉄道「八日市駅」からちよこっとバス「小倉」下車、徒歩3分

駐車場 有

電話 0749-46-2170 FAX 0749-46-2170

E-mail aitofukushimall@gmail.com

対象 学校や職場で居場所がない、支援にはつながっているけど他にいける場所がない。そんな若者が集まっています。

スタッフの資格 それ以外の専門的な資格保有者[医師、看護師等]



いろんな「生きづらさ」からつながれる場所。いっしょに手伝ってくれるかた募集中です。

活動日時・参加費など

はたらく体験 火～土曜 9:00 ~ 12:00
フリースペース 第3土曜 13:00 ~ 16:00
(語る会やその他いろいろな企画を不定期に実施しています)
無料



親の会



CLICK!



その他



CLICK!

東近江市 八日市おかえり食堂＋プラス

小 中 高
若者 保護者 その他

団体区分

フリースクール 居場所 親の会 その他

専門とする分野

不登校 非行 ひきこもり 発達障害 学習支援 その他

運営形態

通所型 宿泊型 訪問型 オンライン その他

時間の区切りなどないので時間も過ごし方も自由で、パンを焼いてみたり、おしゃべりで過ごしたりいろいろです。あったかいお昼ご飯とスタッフが待っています。施設はホールなので、遊びも食事も境目なく過ごします。



CLICK! 公式サイト

所在地 [事業所] 〒527-0023 東近江市八日市緑町14-15

[活動場所] 〒527-0029 東近江市八日市町12-12

[最寄り駅] 近江鉄道「八日市駅」から徒歩10分

駐車場 有

電話 090-5151-4340

E-mail youkaitiokaeri@gmail.com

対象 特に対象者を限定していません。

スタッフの資格 それ以外の専門的な資格保有者[医師、看護師等]



学びというよりは、息抜きのイメージの居場所になります。

活動日時・参加費など

水曜 11:00 ~ 14:00

子ども 無料

大人 食事代300円～

日野町 特定非営利活動法人スーブル

小 中 高
若者 保護者 その他

団体区分

フリースクール 居場所 親の会 その他

専門とする分野

不登校 非行 ひきこもり 発達障害 学習支援 その他

運営形態

通所型 宿泊型 訪問型 オンライン その他

自分のペースで過ごせ、イベントを通して「皆で楽しむ」体験ができるよう、様々な活動を実施しています。働く体験、ボランティア活動を通して地域の人々と交流したり、心の整理やお困りごとの解決に向けた個別相談なども行っています。



CLICK! 公式サイト

所在地 [事業所] 〒529-1644 蒲生郡日野町内池910-5

[最寄り駅] 近江鉄道「日野駅」から徒歩1分

駐車場 近隣に町営無料駐車場あり 電話 0748-26-0599

FAX 0748-26-0599

E-mail peacenakama1041@gmail.com

対象 居場所:小学生以上

女子会:10代後半～の女性限定

やさしいコッペパンやさん:高校生以上

訪問・カウンセリング:小学生以上の児童生徒、若者、保護者・家族、その他関係者

若者食堂:10代後半～

スタッフの資格 心理に関する専門的な資格保有者[臨床心理士等]

福祉に関する専門的な資格保有者[社会福祉士等]

活動日時・参加費など

居場所(ピース):火・水・木曜 10:00 ~ 16:00

VRピース(オンライン):月1回 14:00 ~ 15:00

滋賀ひきこもり女子会:第1日曜 13:50 ~ 16:00

やさしいコッペパンやさん:金・土曜 11:00 ~ 17:00

訪問・カウンセリング:火～土曜(事前予約制・土曜は要相談)

若者食堂:年3回(長期休暇期間)

子ども食堂:不定期開催

基本無料(イベントにより200円～500円程度の実費負担あり)

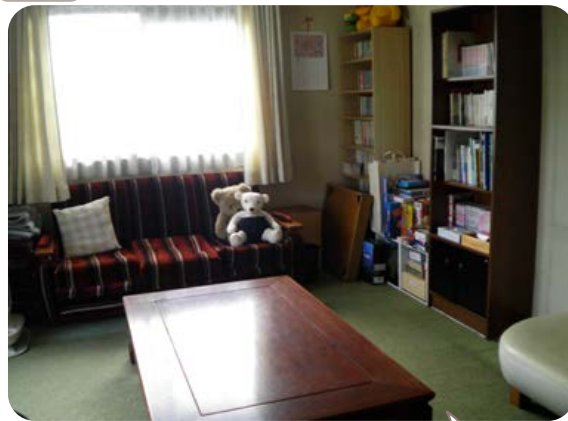

ふとしたきっかけで立ち止まった若者たちにそっと寄り添い続けるそんな場でありたいと思っています。



フリースクール



CLICK!



居場所



CLICK!



親の会



CLICK!



その他



CLICK!

竜王町 暮らし育て組

団体区分

フリースクール
居場所
親の会
その他

専門とする分野

不登校
非行
ひきこもり
発達障害
学習支援
その他

運営形態

通所型
宿泊型
訪問型
オンライン
その他

古民家ひだまり学舎で、日常の暮らしや子育てに関わる学びと交流の場づくりをしています。体験を大切に、新しい視点に出会ったり、悩みを話したり、ごはんをほっこりしたり、暮らしを育てる拠り所です。

所在地 [事業所] 〒520-2511 蒲生郡竜王町林358
[最寄り駅] 近江バス「林南」から徒歩2分

駐車場 有

電話 080-4241-8931

E-mail hidamari@kurashi-sodate.com

スタッフの資格 心理に関する専門的な資格保有者[臨床心理士等]
それ以外の専門的な資格保有者[医師、看護師等]



CLICK! 公式サイト



誰もが安心できる場をつくることを大切にしています。どなたでもどうぞお気軽に。

活動日時・参加費など

水・木曜（別日もあり）
無料～2,000円程度（内容による）

湖東エリア

彦根市 たまりら

団体区分

フリースクール
居場所
親の会
その他

専門とする分野

不登校
非行
ひきこもり
発達障害
学習支援
その他

運営形態

通所型
宿泊型
訪問型
オンライン
その他

好きなときに来て好きなタイミングで帰れる、ほっこりした場です。みんなでしゃべるもよし、一人で過ごすもよし。みんなでしゃべったり、遊んだりしています。中には「学び直し」と小学校の勉強をする人もいます。

所在地 [事業所] 〒522-0069 彦根市馬場1-3-2
[最寄り駅] 近江バス「馬場郵便局前」または「長曾根口天神前」から徒歩5分

駐車場 有

電話 080-5337-0241

E-mail tamarela2021311@gmail.com

対象 10代半ばから40歳ぐらいまで

スタッフの資格 福祉に関する専門的な資格保有者[社会福祉士等]



何かこの場でやりたいことがあれば一緒にやりましょう。まずは一度来てみてください。

活動日時・参加費など

第2・4木曜 18:45～20:45
無料（イベント時に別途かかる場合あり）



フリースクール



CLICK!



居場所



CLICK!



親の会



CLICK!



その他



CLICK!

彦根市 通信サロン「誰にも会いたくない」カフェ

小 中 高
若者 保護者 その他

団体区分

フリースクール 居場所 親の会 その他

専門とする分野

不登校 非行 ひきこもり 発達障害 学習支援 その他

運営形態

通所型 宿泊型 訪問型 オンライン その他

みんなの食堂はフードロスを使った食事を提供する、食を通してつながる地域の居場所。子ども第三の居場所は大学生が中心に活動し、どちらにも福祉の専門家が在中、いつでもご相談いただけます。土曜日は体験プログラムで楽しい催しもしています。

所在地 [事業所] 〒522-0083 彦根市河原2-3-4

[最寄り駅] JR「彦根駅」から徒歩20分、近江鉄道「彦根芹川駅」から徒歩5分、湖国バス城北大敷線・平田線・三津屋線「銀座」から徒歩10分

駐車場 無 電話 0749-20-9366

E-mail atukawa824@yahoo.co.jp

対象 地域循環型未来食堂「みんなの食堂」では、誰でも利用できる子ども第三の居場所は、小学生、中学生、高校生、加えてヤングケアラーの利用ができる

スタッフの資格 教員免許

心理に関する専門的な資格保有者[臨床心理士等]
福祉に関する専門的な資格保有者[社会福祉士等]
それ以外の専門的な資格保有者[医師、看護師等]

活動日時・参加費など

地域循環型未来食堂「未来食堂」：不定期開催(インスタで開催日公開)
子ども第三の居場所：月・水・土曜 15:00～18:00
地域循環型未来食堂「みんなの食堂」：食事代500円(無料チケット発行)
子ども第三の居場所：参加費200円(無料参加も可能)



CLICK! 公式サイト



子どもたちが学生と一緒に遊び、温かな食卓を囲む居場所です。ぜひ、来てくださいね。



フリースクール



CLICK!



居場所



CLICK!

彦根市 学び育ちLL教室

小 中 高
若者 保護者 その他

団体区分

フリースクール 居場所 親の会 その他

専門とする分野

不登校 非行 ひきこもり 発達障害 学習支援 その他

運営形態

通所型 宿泊型 訪問型 オンライン その他

子どもたちが学びたい内容を持ち寄り、ボランティアが教えたり、一緒にどうやったらできるのかを考えたりしています。時間割はないので、自分のペースで勉強したり、のんびりしたりしています。ボランティアは、先生や友達ではないナナメの関係であろうとしています。

所在地 [事業所] 〒522-0041 彦根市平田町680番地1

[活動場所] 〒522-0053 彦根市大藪町2610 (彦根市中地区公民館)

駐車場 有

電話 090-2061-5135

E-mail shibatamasami2.0@gmail.com

対象 中学生が主な対象だが、学び直しを希望する若者も対象としている。



CLICK! 公式サイト



勉強をわかるようになりたいという子どもの気持ちに添いたいです。気になる方は、見学からお越しください。

活動日時・参加費など

月曜 19:00～21:00 (祝日・年末年始を除く)
1,000円/月



親の会



CLICK!



その他



CLICK!

甲良町 オルタナティブスクール まなびばりりん

小 中 高
若者 保護者 その他

団体区分

フリースクール 居場所 親の会 その他

専門とする分野

不登校 非行 ひきこもり 発達障害 学習支援 その他

運営形態

通所型 宿泊型 訪問型 オンライン その他

所在地 [事業所] 〒522-0254 犬上郡甲良町長寺1953
[最寄り駅] 近江鉄道「尼子駅」

駐車場 有

電話 0749-38-3079

対象 学校へ登校できていない児童や発達障害児

もう一つの学校
オルタナティブスクール
まなびばりりん 開校

世界中のどんな人も 世界にたった1人の存在です

誰にもかえられない かけがえない価値を持っています

まなびばりりんでは、子どもたちがお互いに学びあったり助け合ったりすることが出来るように、年齢や発達程度の違いのある子どもたちを尊重に検討して組み合わせたグループを作り、学習の基本である経験・発見・探求を基に子ども自身が学びへの意欲・関心を高め、自分らしく成長できるように最大限に支援します！当校は「イェアプラン教育」を基に運営します。

【1日の流れ】※行事等で変更あり

10:00~ 登校・朝礼・マイスタジュールの鑑賞
10:30~11:50 マイスタジュール鑑賞・週ミーティングで決めたみんなの活動等
11:50~12:00 午後のまとめ
12:00~13:00 昼食（お弁当持参または1食400円にて提供）
13:00~14:30 自由活動・週ミーティング（週1回美術・みんなの活動の予定を話し合います。）
14:30~ 終わりの会 終了次期下校
15:00 下校（ちやいさばりりん利用のお子様は17:30分まで利用可）

子ども主体の学びができる、子どもが主役の学校です

利用料

●月額利用料金（4コース）※ちやいさばりりん利用は割引制度あり

定額利用① ¥25,000+教材費¥1,000（週5回コース）※毎月¥17,000（教材費3,000）

定額利用② ¥13,000+教材費¥1,000（週3回コース）※毎月¥9,000（教材費2,000）

定額利用③ ¥10,000+教材費¥1,000（週2回コース）※毎月¥8,000（教材費2,000）

* 利用回数別 1回¥1,800+教材費日額¥200（1回利用合計¥2,000）

★月額 4,000円にて昼食提供あり。 ※元児親割引制度あり。

★送迎 片道300円往復500円 ★定員20名（内、利用児5名）
定額 6,000円（注）

やりたいことを見つけれ、自分らしくいれる居場所があります

地域の小中学校と連携し、当校へ登校での出席により出席扱い制度を利用出来ること
がありますので、お気軽にご相談ください。（実績：養正町・甲良町・彦根市等）
●ご見学も随時随時受け付けています。下記まで問い合わせください●

TEL 0749-38-3079
chaisabo.rinrin3079@gmail.com

彦根市 NPO法人Links

小 中 高
若者 保護者 その他

団体区分

フリースクール 居場所 親の会 その他

専門とする分野

不登校 非行 ひきこもり 発達障害 学習支援 その他

運営形態

通所型 宿泊型 訪問型 オンライン その他

大学生や地域の大人が子どもたちのサポートをしています。無理に勉強をしてもらうことはなく、子ども一人ひとりのペースや、その日のモチベーションに合わせて勉強やおしゃべり交流などを行っています。

所在地 [事業所] 〒522-0041 彦根市平田町

駐車場 無

電話 090-2061-5135

E-mail shibatamasami2.0@gmail.com

対象 NPO独自運営や市町委託運営の学習支援もあります。経済的事情やひとり親家庭など、それぞれの要件があります。



CLICK! 公式サイト

活動日時・参加費など

月・水・金曜 19:00 ~
(活動場所により異なります)
無料~1,000円/月

活動ごとに対象が異なります。まずはご連絡ください。



フリースクール



CLICK!



居場所



CLICK!



親の会



CLICK!



その他



CLICK!

愛荘町 ぱらでいる

小 中 高
若者 保護者 その他

団体区分

フリースクール 居場所 親の会 その他

専門とする分野

不登校 非行 ひきこもり 発達障害 学習支援 その他

運営形態

通所型 宿泊型 訪問型 オンライン その他

不登校の子を持つ父親が代表で、夜の子ども食堂や運動教室での居場所づくり、また個別にピアカウンセリングを目的とした夜のフリースクールを開催。学校が苦手な子もやんちゃな子も保護者の方々もそれぞれの居場所ができれば幸いです。



CLICK! 公式サイト

所在地 [事業所] 〒529-1208 愛荘町竹原1034-12
[活動場所] 〒529-1208 愛荘町愛知川13-2

駐車場 有

電話 090-4030-1492

E-mail s470430guts@gmail.com

スタッフの資格 教員免許

心理に関する専門的な資格保有者[臨床心理士等]
福祉に関する専門的な資格保有者[社会福祉士等]
それ以外の専門的な資格保有者[医師、看護師等]



まずはなんでもご相談ください。

活動日時・参加費など

夜の子ども食堂: 第3金曜 18:00 ~ 20:30
夜のフリースクール: 隔週土曜 18:00 ~ 20:30 (要相談)
ハンドボール教室: 月1回程度
基本無料、もしくは材料費等実費

湖北エリア

長浜市 えんかふえ

小 中 高
若者 保護者 その他

団体区分

フリースクール 居場所 親の会 その他

専門とする分野

不登校 非行 ひきこもり 発達障害 学習支援 その他

運営形態

通所型 宿泊型 訪問型 オンライン その他

「ちょっとした外出のきっかけに…」 「誰にも気をつかわず、楽しみたい」との思いをお持ちのみなさん! テレビゲームやボードゲームなどのレクリエーションや、みんなのやりたいことを一緒に話し合っ計画しています。

所在地 [事業所] 〒526-0037 長浜市高田町12-34さざなみタウンながはま文化福祉プラザ3階
[活動場所] 〒526-0108 長浜市難波町483
[最寄り駅] バス停「びわ支所前」から徒歩4分

駐車場 有

電話 0749-62-1804 FAX 0749-62-1834

対象 不登校がちな学生さんや30歳代くらいまでのひきこもりがちな方とそ
のご家族



ぜひお気軽にお越しください。ご家族のみの参加も大歓迎です。ここは、気軽に自由な時間を過ごせる居場所です。

活動日時・参加費など

第1・3木曜(祝日は休みです)
無料



フリースクール



CLICK!



居場所



CLICK!



親の会



CLICK!



その他



CLICK!

長浜市

一般社団法人グッジョブ×ジョブ

小 中 高
若者 保護者 その他

団体区分

フリースクール 居場所 親の会 その他

専門とする分野

不登校 非行 ひきこもり 発達障害 学習支援 その他

運営形態

通所型 宿泊型 訪問型 オンライン その他

「はたらく」体験を通して、働くことや社会と繋がる事のイメージを膨らませてもらう活動をしています。自分の行きたい時に興味のあるお仕事を体験してもらえます。いろいろなお仕事があり、自分の得意も発見できます。



CLICK! 公式サイト

所在地 [事業所] 〒526-9813 長浜市堀部町981

[活動場所] 長浜市・米原市

電話 090-1484-3824

E-mail akisa1005@icloud.com

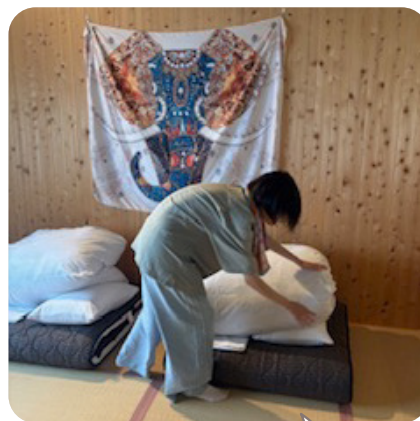

活動日時・参加費など

お仕事の依頼があった時
無料

まずは見学だけでもOK。保護者さんと一緒に参加してもらえます。単発参加でもOKです。

米原市

わっか

小 中 高
若者 保護者 その他

団体区分

フリースクール 居場所 親の会 その他

専門とする分野

不登校 非行 ひきこもり 発達障害 学習支援 その他

運営形態

通所型 宿泊型 訪問型 オンライン その他

なんでもない日々、ぼーっとする時間、なんとなく過ごす時間を大切にしたいと思っています。ここに来る人は、思い思いに好きなことをして過ごしています。古民家なので、田舎のおばあちゃん家に遊びに来たみたいな雰囲気もあります。



CLICK! 公式サイト

所在地 [事業所] 〒521-0012 米原市米原178-5

[活動場所] 〒521-0012 米原市米原561

[最寄り駅] JR「米原駅」から徒歩5分

駐車場 無

電話 070-1803-1059

E-mail wacca235@gmail.com

対象 基本的に対象者を絞っていません。ただ、利用の傾向としては、小中学生が多いです。

スタッフの資格

教員免許
福祉に関する専門的な資格保有者[社会福祉士等]

活動日時・参加費など

月～木曜 14:00～17:00

金 16:00～20:00

第2～4日曜 10:00～15:00

(週によってお休みの日があります)

参加費なし



過ごしてみて、また行きたいと思ったら、次も来てもらえるとうれしいです。ぼちぼちで大丈夫です。



フリースクール



CLICK!



居場所



CLICK!



親の会



CLICK!



その他



CLICK!

オンライン **オンラインフリースクール フォレストリンク** 小 中 高
若者 保護者 その他

- 団体区分 | 専門とする分野 | 運営形態
- フリースクール | 居場所 | 親の会 | その他
 - 不登校 | 非行 | ひきこもり | 発達障害 | 学習支援 | その他
 - 通所型 | 宿泊型 | 訪問型 | オンライン | その他

マインクラフト等のゲームを通して、家から無理なく人とつながる活動を実施しています。「自分が自分であって大丈夫」と感じられる安心の居場所です。オフ会、オンライン個別指導、保護者会なども実施しています。



CLICK! [公式サイト](#)

所在地 [事業所] 〒573-0013 大阪府枚方市星丘2丁目21-54-3

電話 080-5365-3387

E-mail ohakoya2021@gmail.com

スタッフの資格 教員免許



好きなゲームで、つながりが見つかるかもしれません。ぜひ1ヶ月の無料体験へ。

活動日時・参加費など

月～金 9:00～12:00(土日祝、年末年始は休み)
 月 17,000円(税込18,700円)～



フリースクール



居場所



親の会



その他

