# 基礎調査結果（未指定）

新規区域指定

様式　1

土砂災害特別警戒区域

| | |
|---|---|
| 告示年月日 | 平成　　年　　月　　日 |
| 告示番号 | 滋賀県告示第　　号 |

土砂災害警戒区域

| | |
|---|---|
| 告示年月日 | 平成　　年　　月　　日 |
| 告示番号 | 滋賀県告示第　　号 |

## 土砂災害警戒区域・土砂災害特別警戒区域　区域図

土砂災害警戒区域・土砂災害特別警戒区域　位置図

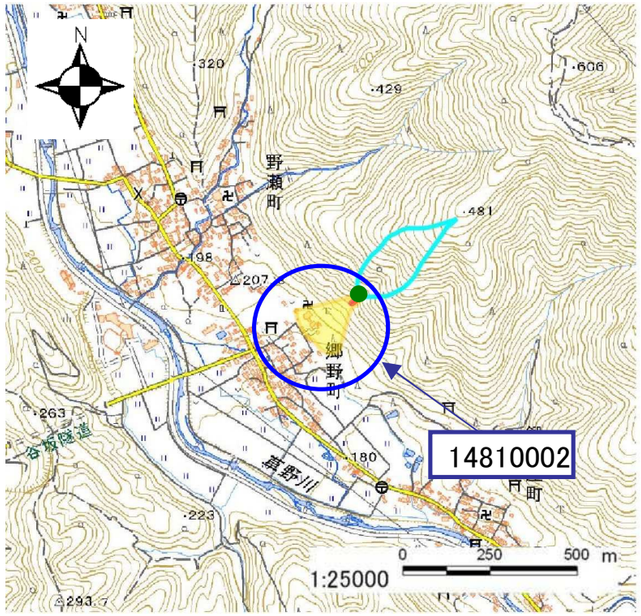


・「測量法に基づく国土地理院長承認（複製）R 6JHF 150」
・「本製品を複製する場合には、国土地理院の長の承認を得なければならない。」

| | |
|---|---|
| 自然現象の種類 | 土石流 |
| 区域番号 | 14810002 |
| 区域の名称 | 草野川支流 |
| 区域の所在地 | 滋賀県長浜市郷野町 |

| | | | |
|---|---|---|---|
| 土砂災害警戒区域 | | | |
| 土砂災害特別警戒区域 | 土石流の高さが1mを超える区域 | 土石流により建築物に作用すると想定される力が50kN/m2を超える区域 | |
| | | 土石流により建築物に作用すると想定される力が50kN/m2以下の区域 | |
| | 土石流の高さが1m以下の区域 | | |

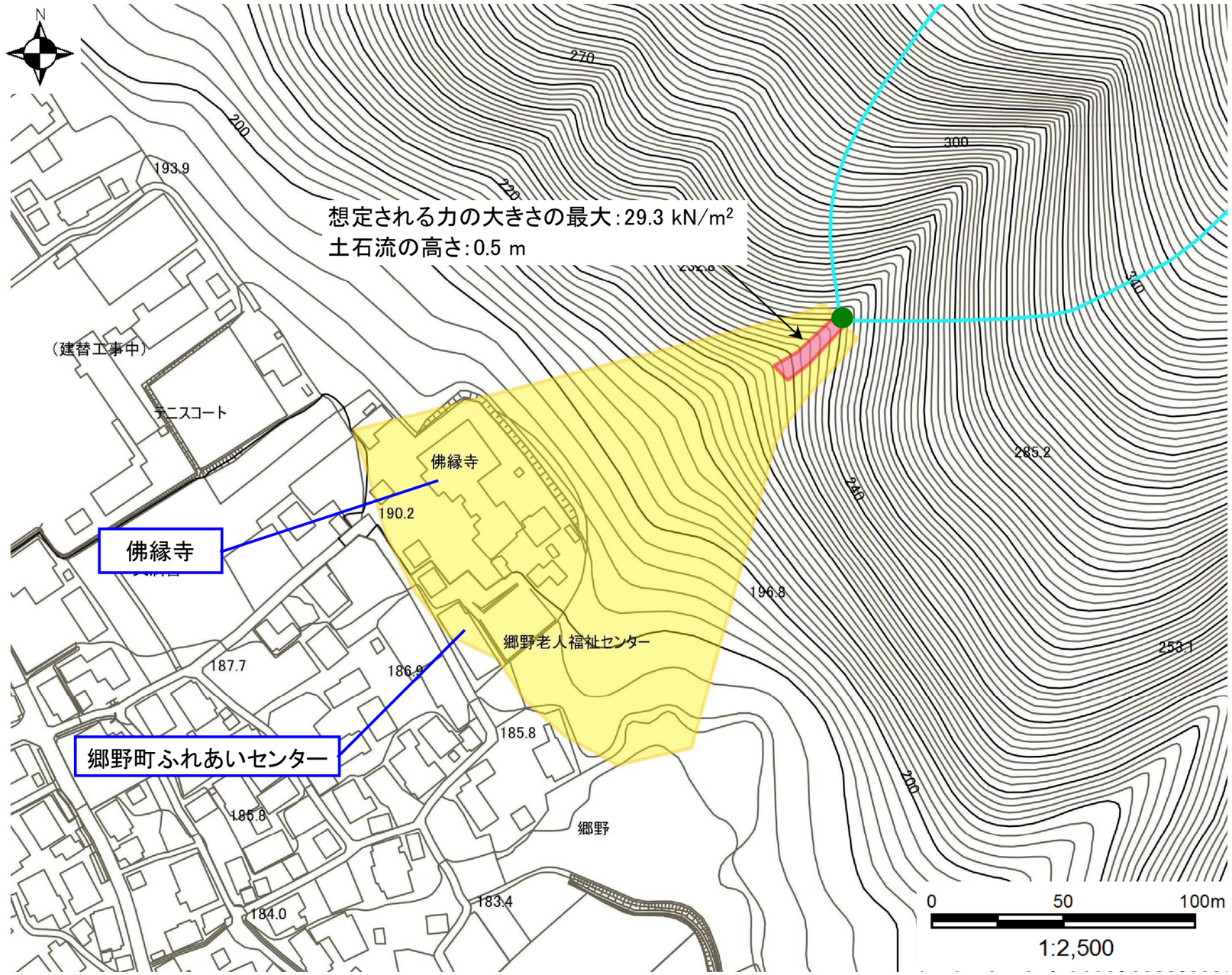


○ この区域図は、空中写真測量による地形図に、実測による区域図を投影したものであり、一部異なって見える場合があります。
詳しくは、土木事務所にお尋ねください。

# 基礎調査結果（未指定）

新規区域指定

## 土砂災害警戒区域等設定図(オルソ画像)

（様式　2）

| 渓流番号 | 14810002 | 渓流名 | 草野川支流 | 所在地 | 滋賀県長浜市郷野町 |
|---|---|---|---|---|---|