甲賀土木事務所管内図

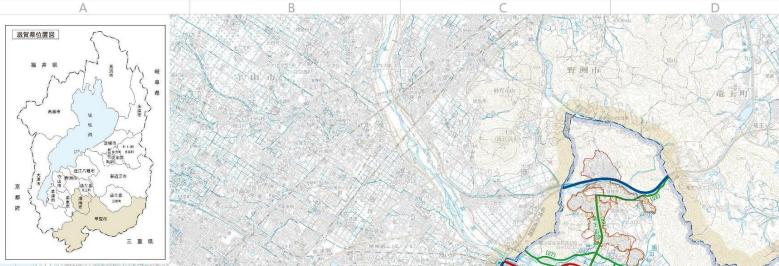

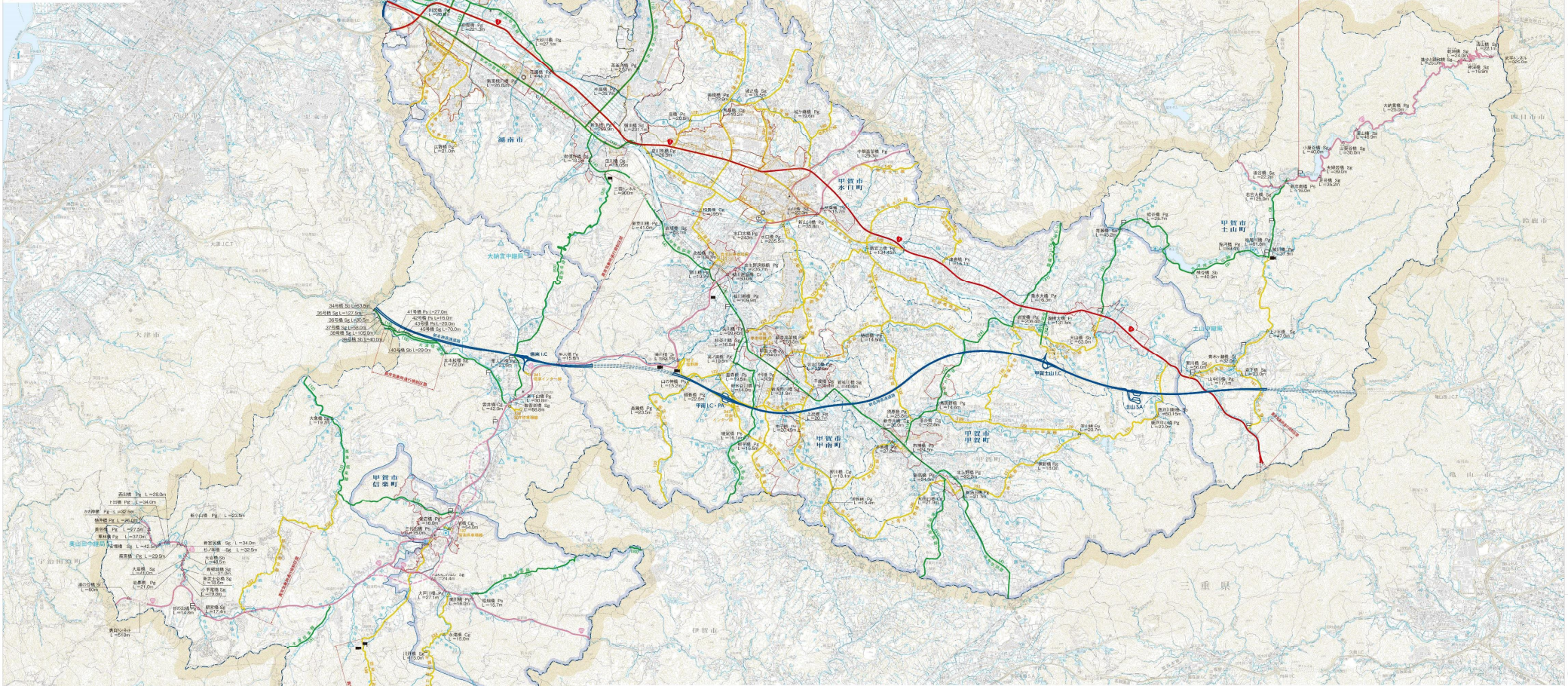

凡例

- 名神及び新名神高速道路
- 一般国道（指定区間）
- 一般国道（指定区間外）
- 主要地方道
- 一般県道
- 都市計画区域
- 市街化区域
- DID（令和2年）地区
- 河川
- 通行不能区間
- 都市計画道路
- 異常気象時通行規制区間
- 道路情報板
- 監視カメラ

上部構造

洞橋	
桁橋	Sp
トラス	St
アーチ	Sa
箱桁	Sb
ラーメン	Sr
ランガー	Sr
ローゼ	Sro
吊橋	Sc
コンクリート橋	
桁橋	Cp
床版橋	Cs
アーチ	Ca
ラーメン	Cr
PC桁	Pp
PC桁橋	Pb
PC床版	Ps
PCラーメン	Pr
複合構造	
プレビーム合成	PB

道路表

番号	路線名	番号	路線名	番号	路線名
	一般国道	113	石部草津線	165	谷日竜王線
1	国道1号	118	石部停車場線	178	朱目野線
307	国道307号	119	長寿寺本堂線	179	山松尾線
422	国道422号	121	貴生川北駅線	180	増田水口線
477	国道477号	122	貴生川停車場線	182	西明寺水口線
	主要地方道	123	水口甲南線	183	日野能原線
4	草津伊賀線	124	甲南停車場線	187	黒川山中線
5	木津信楽線	126	柑橋水口線	334	多羅尾柚山線
9	大河原北土山線	127	小佐治甲南線	337	相子川野線
12	栗東信楽線	128	杉谷峠線	340	甲賀土山インター線
13	彦根八日市甲西線	129	南土山甲賀線	341	信楽インター線
16	大津信楽線	130	岩室神線	343	甲南インター線
22	竜王石部線	131	神土野線	507	船河浦桑線
24	甲賀土山線	132	甲南阿山線	522	田代上朝宮線
27	野洲甲西線	133	伊賀甲南線	535	泉水口線
41	土山南生近江八幡線	134	上馬杉野尻線	537	山名坂線
49	甲南阿山伊賀線	135	上馬杉上野線	538	和野墓地線
50	伊賀信楽線	136	雲井停車場線	539	岩室老上山線
51	東海道甲賀線	137	信楽停車場線	540	下駒月水口線
53	牧甲西線	138	信楽上野線	549	人野名坂線
		164	水口竜王線	775	甲賀阿山線

異常気象時通行規制区間

番号	路線名	区間	延長 (km)	通行止基準
1	国道1号	甲賀市土山町山中～(三重県亀山市)	0.6	連続雨量 180mm
2	国道477号	甲賀市土山町大河原～三重県境	12.1	連続雨量 120mm
3	主要地方道12	大津市坂～甲賀市信楽町黄瀬	9.8	連続雨量 90mm
4	牧甲西線	甲賀市信楽町宮町～湖南市三雲	5.8	連続雨量 90mm
5	信楽上野線	甲賀市信楽町小川～甲賀市信楽町多羅尾	3.8	連続雨量 110mm
6	田代上朝宮線	甲賀市信楽町畑～甲賀市信楽町上朝宮	3.3	連続雨量 110mm

河川表（その1）

上水流河川	2次河川	3次河川	4次河川	5次河川	6次河川
永田川	大谷川	大谷駅川	竹谷川		
信楽川	宇賀川				
	宮町川				
	山谷川				
	鳥谷川				
大戸川	長野川	長野谷川			
	高川				
多羅尾川					
梅門川	矢入川				
	高川				
高源寺川					
下山川					
中山川					
石山川					
山谷川					
山田川					
宮川					
日野川	才賀川				
	地山川				
	中谷川				
	東谷川				
中千代川					
大河原川	梅ヶ谷				
野谷川	片渕川				
高谷川					
石川川					
海谷川					
日雄川	日野川	雄谷川	金谷川		
			栗谷川		
			黒谷川		
野洲川	大山川				
	野洲川				
	大谷川				
	大野川	大野谷川			
		大野駅川			
		大野停車場川			
		大野川			
		大野谷川			
		高谷川			
		高源寺川			

河川表（その2）

上水流河川	2次河川	3次河川	4次河川	5次河川	6次河川
大谷川	新田川				
	大蔵川	前田谷川			
	梁瀬川	梁瀬谷川			
		宮谷川			
大戸川	新田川				
	大蔵川				
	大谷川				
	大谷川				
	宮谷川				
	西川	西山川			
		黄川西谷			
	宮川	宮川			
	柳川	柳谷川			
		柳谷川			
	鳥川	宮川			
		宮川谷			
	柳川	柳谷川			
	柳谷川	柳谷川			
	柳谷川	柳谷川			
	柳谷