甲賀土木事務所管内図

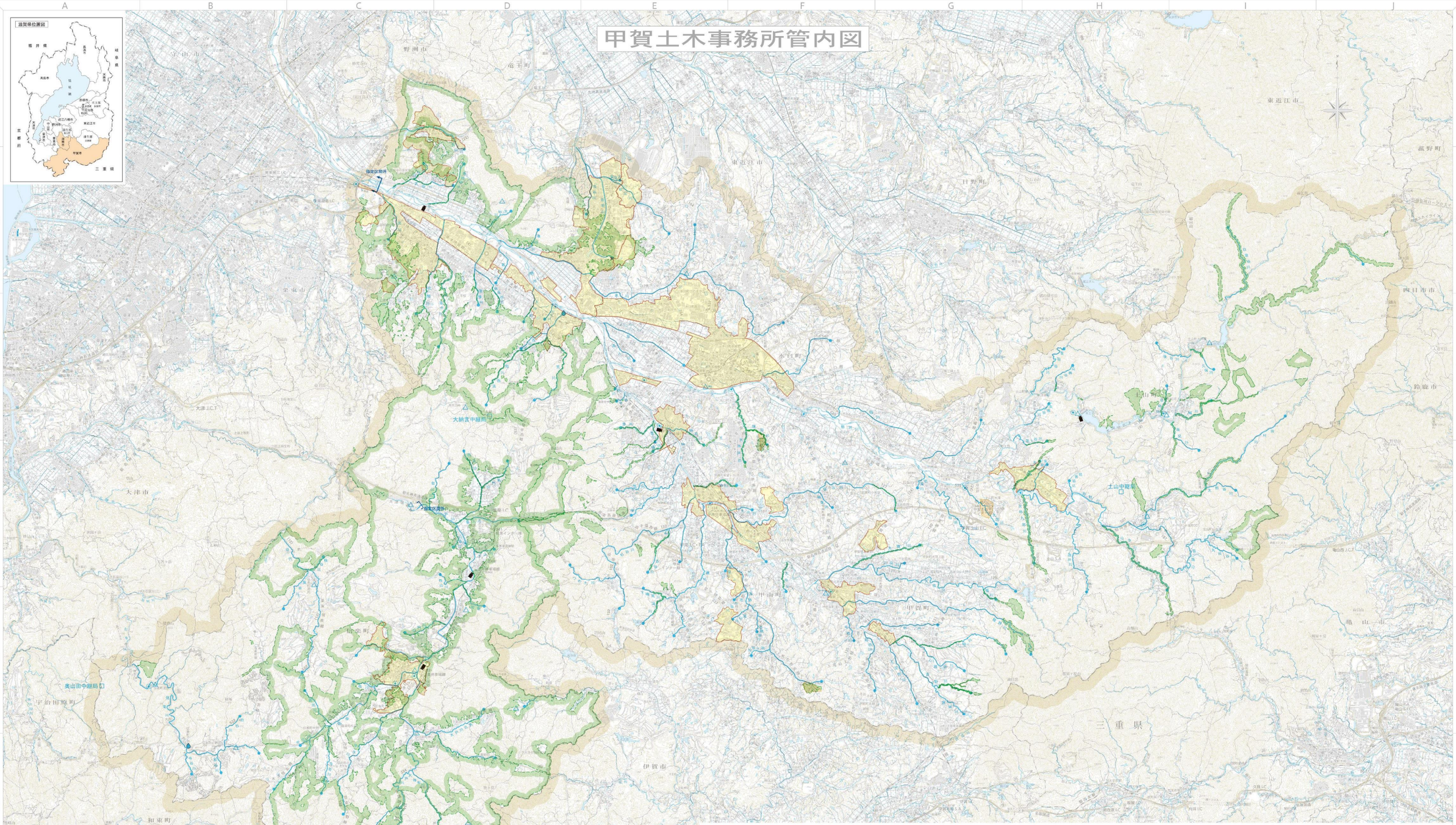

凡例

- 国道
- 主要地方道
- 県道
- 一級河川指定区間
- 砂防指定地
- 地すべり防止区域
- 都市計画市街化区域
- 水位観測所
- 危機管理型水位計
- 河川防災カメラ
- 雨量観測所
- 無線中継局

河川表（その1）

1次河川	2次河川	3次河川	4次河川	5次河川	6次河川
永源寺川	愛知川	板敷川	河合川		
信楽川	寺谷川				
	綺谷川				
	宮谷川				
大戸川	田代川	笠谷川			
		梅谷川			
	金山川				
	馬門川	粟人川			
		西田川			
	山添川				
	下山川				
	西山川				
	岩倉川				
	山門川				
	谷川				
	信楽川	千鳥川			
		鮎谷川			
		寺谷川			
		中会川			
小手川					
大戸川北流		西川			
神石川		佐倉川			
茶谷川					
八反川					
滝川					
瓶尻川	日野川	新宮川	長谷川		
			野寺川		
			流谷川		
	野洲川	大山川			
		杠川			
		大谷川	谷川		
		高田神川			
		鳥谷川	広野川		

河川表（その2）

1次河川	2次河川	3次河川	4次河川	5次河川	6次河川
		大川			
		家棟川	市長谷川		
		黒川	牟婁川		
			苗谷川		
		新田川			
		大鳥川			
		芝生川			
		荒川	西谷川		
			荒川西流		
		泉川	納人川		
		梅ヶ谷川	鷲川		
			中谷川		
			清川	笠川	
			鷲谷川		
			城川		
			滝川	宮川	
			鈴鹿川		
			杉谷川	水谷川	
				荒谷川	
				広谷川	
				つぼ谷川	
		機屋川	下横屋川	湯川	
		大鳥川			
		佐治川	神保川		
		浅野川	柴祭川		
			南谷谷川		
			流山川		
			日俣谷川		
			鳥ヶ谷谷川		
		赤田川			
		大日川			
		大原川	大橋川		
			上田川		
			堀川		

河川表（その3）

1次河川	2次河川	3次河川	4次河川	5次河川	6次河川
			横野川		
			毛尾川		
			中川		
			柏川		
			石仏谷川		
			大水口川		
			赤野川	坂野川	
			心経谷川		
		谷谷川			
		山口			
		横川			
		大日川			
		岩尾川			
		柏田川			
		大沢川			
		谷川川	古川		
			北尾川		
			西脇尾川		
			浅谷川		
			岩谷谷川		
			鈴鹿川	丸田谷川	
			大蔵谷川		
		山ヶ谷川			
		石原谷川			
		古福谷川			
		山神谷川			
		日子谷川			
		鳥尾川			
		鳥ヶ谷川			
		久保川			
		後谷川			
		白谷谷川			

道路表

番号	路線名	番号	路線名	番号	路線名
一般国道		一般県道		165	谷口竜王線
1	国道　1　号	113	石部草津線	178	泉目野線
307	国道３０７号	118	石部野洲線	179	出松尾線
422	国道４２２号	119	長寿寺水口線	180	神田水口線
477	国道４７７号	121	貴生川北脇線	182	西明寺水口線
		122	貴生川停車場線	183	日野徳原線
		123	水口甲南線	187	黒川山中線
主要地方道		124	甲南停車場線	334	多羅尾神山線
4	草津伊賀線	126	相模水口線	337	柑子塩野線
5	水津信楽線	127	小佐治甲南線	340	甲西ＩＣインター線
9	大河原走上山線	128	杣谷城山線	341	信楽インターター線
12	草津信楽線	129	南土山甲賀線	343	甲南インターター線
13	京都八日市甲西線	130	岩室神線	507	藤河猪鼻線
16	大津信楽線	131	神上野線	522	田代上朝宮線
22	竜王石部線	132	甲南阿山線	535	泉水口線
24	甲賀土山線	133	伊賀甲南線	537	山名坂線
27	野洲甲西線	134	上馬杉野尻線	538	和野蟻鳴線
41	土山湯船近江八幡線	135	上馬杉上野線	539	岩室北土山線
49	甲南阿山伊賀線	136	雲井停車場線	540	下柏月水口線
50	伊賀信楽線	137	信楽停車場線	549	大野名坂線
51	東海骨甲賀線	138	信楽上野線	775	甲賀阿山線
53	牧甲西線	164	水口竜王線		

滋賀県甲賀土木事務所

測量法に基づく国土地理院長承認（使用）R 3.No.737

1：50,000

不許複製

令和8年4月作成

測量・東海図版株式会社 滋賀営業所 (077) 526-1241(代)