

古代
黄金
物語
の

春季特別展

Tales of Ancient Gold

2026 3.14sat-6.7sun
MIHO MUSEUM

ペンダント付トルク アケメネス朝ペルシア 前4世紀

古代黄金物語

春季特別展

Tales of Ancient Gold

黄金—未来永劫その輝きを失わないこの金属は、
6000年を越える昔から神々への捧げもの、
王侯貴族の証、死者への供物として利用されて来ました。
本展では所蔵の黄金作品に国内有数のコレクションを加え、
紀元前に制作された黄金の品々を、背景にある物語と共に展示します。
天然の金銀合金で鑄造されたオリエントの奇妙な神像、
金の器に刻まれた聖なる動物や植物、戦争の勝利とその後の持ち主の運命、
神殿に捧げられた莫大な黄金、可憐な花嫁の飾り、
中国では皇帝が天馬と交換するために黄金の馬を用い、
古代アメリカでは黄金が太陽の象徴として、王の頭上に輝きました。
世界的にも珍しい数々の黄金の品々、
人々が最上の技術を駆使して作り上げた至宝を、
どうぞご堪能下さい。

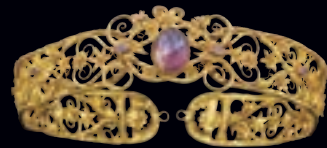

10



9



8

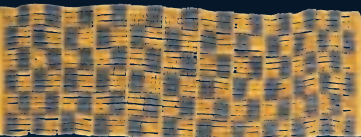

7



6



5

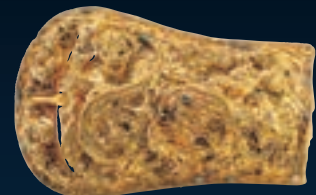

4



3



1



2

1.馬小像 前漢 前2世紀 2.ゴールドバンド蓋付容器 ローマ時代 1-2世紀 3.神官小像 バクトリア 前6世紀後期 4.帯鉤 漢 前3-後3世紀 5.有翼山羊裝飾ブレスレット アケメネス朝ペルシア 前4世紀 6.仮面と胸飾 コロンビア 前2-後2世紀 7.ブレスレット エジプト 前20-前11世紀 8.猛禽裝飾杯 イラン西北部 前12-前11世紀 9.有角神靈坐像 東イランか 前3千年紀後期 10.インタリオダイアデム (アルテミス) ヘレニズム 前4世紀後期-前3世紀 Private collection, courtesy of Albion Art Jewellery Institute *1-9はMIHO MUSEUM蔵

講演会 今に繋がる古代の技

2026年4月11日(国)

講師 | 長井豊 氏

Bottega NAGAI 工房主宰
ローマ・ゴールドスミスギルド承認マエストロ (1508年創立)
ドイツジュエリー協会会員
(公社)日本ジュエリーデザイナー協会理事

古代金器は語る

2026年4月25日(国)

講師 | 稲垣肇

MIHO MUSEUM 学芸部 主任研究員(展覧会担当)

いずれも14:00-15:30 定員 | 100名 参加費無料(別途入館料が必要)

場所 | 南館レクチャーホール *予約不要。当日美術館棟にて整理券配布

黄金に美を求めて

2026年5月17日(国)

講師 | 有川一三 氏

アルビオンアート(株)代表取締役
アルビオンアート ジュエリーインスティテュート主宰
フランス共和国芸術文化勲章シュヴァリエ
メトロポリタン美術館 国際評議会会員

古代黄金の物語

2026年5月30日(国)

講師 | 東谷子

MIHO MUSEUM 学芸部 特任学芸員(展覧会担当)

開館時間 | 10:00-17:00 (入館は16:00まで)

休館日 | 月曜日(祝日の場合は翌平日)

入館料 | 一般1300円、高・大生1000円、

中学生以下 無料

*当館HPよりオンラインチケットでも購入可能

主催 | MIHO MUSEUM、 京都新聞

後援 | 滋賀県、滋賀県教育委員会、

NHK 大津放送局、BBC びわ湖放送、

エフエム京都、帝産湖南交通

次回予告 2026年夏季特別展

虹色みいつけた!

7月4日(国)-8月30日(国)

重要文化財 耀変天目(部分)
中国・南宋時代 MIHO MUSEUM

大人も子どもも
楽しめる
体験型展覧会

アクセス |
タクシー利用: JR「石山」・「瀬田」・「草津」各駅より35分、信楽高原鉄道「信楽駅」より20分 高速道路利用: 新名神「信楽IC」より15分、「草津田上IC」より20分、名神「栗東IC」/京滋バイパス「瀬田東IC」より各30分、名阪国道「壬生野IC」より35分

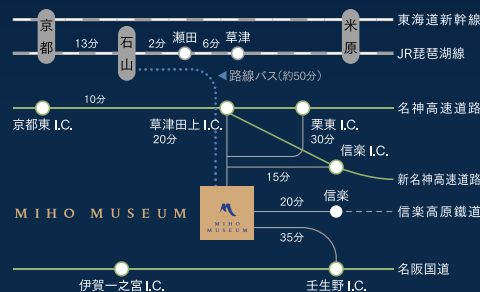

バス時刻表 ※バス時刻は変更されることがあります。										
JR琵琶湖線 石山駅 発 ▶ 帝産バス/MIHO MUSEUM行き (所要時間50分)										
平日	9:10	10:10	11:10	12:10	13:10					
土日祝	9:10	9:50	10:10	11:10	12:10	13:10	14:10			
MIHO MUSEUM 発 ▶ 「JR石山駅行き」										
	11:00	12:00	13:00	14:00	15:00	16:07	17:14			
信楽高原鉄道 信楽駅 発 ▶ 「田代・畑・陶芸の森」ルート (所要時間20分)										
						11:55				
MIHO MUSEUM 発 ▶ 「信楽駅」方面										
						12:15				
							16:16			



MIHO MUSEUM

〒529-1814 滋賀県甲賀市信楽町田代桃谷 300
Tel.0748-82-3411 <https://www.miho.jp/>