

令和 8 年度

テクノカレッジ見学会

公共職業訓練 受講生募集中！



テクノカレッジ
ホームページ

テクノカレッジを見学して
自分に合った仕事を見つけよう！

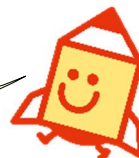

ハロートレーニング
—— 急がば学べ ——

<https://www.pref.shiga.lg.jp/kougi/>

テクノカレッジ米原

新設	NC 加工エンジニア科	7月 開講
新設	3次元 CAD モデリング科	4月 開講
新設	溶接エンジニア科	4月・10月 開講
新設	電気設備エンジニア科	7月 開講
	● 木造建築科	4月 開講
	● 住宅リフォーム科	7月・1月 開講
	● メカトロニクス科	4月 開講

金曜日に開催しております。

令和 8 年	令和 8 年
1月 9日(金)	9月 11日(金)
2月 6日(金)	10月 9日(金)
3月 13日(金)	11月 13日(金)
4月 24日(金)	12月 11日(金)
5月 15日(金)	令和 9 年
6月 12日(金)	1月 15日(金)
7月 10日(金)	2月 5日(金)
8月 7日(金)	3月 12日(金)

テクノカレッジ草津

● 服飾デザイン科	4月 開講
● ICT 技術科	10月 開講
● 住環境施工科	4月・10月 開講
● 総合実務科	4月・10月 開講
● 自動車整備科	4月 開講

木曜日に開催しております。

令和 8 年	令和 8 年
1月 8日(木)	9月 10日(木)
2月 5日(木)	10月 8日(木)
3月 12日(木)	11月 12日(木)
4月 23日(木)	12月 10日(木)
5月 14日(木)	令和 9 年
6月 11日(木)	1月 14日(木)
7月 9日(木)	2月 4日(木)
8月 6日(木)	3月 11日(木)

時 間 13:30~15:00 頃 (10 分前より受け付けします)

申込み

参加希望日の前日 16 時までに、電話または E-mail でお申し込みください。(連絡先は裏面参照)

または、裏面の「見学会参加申込書」に記入のうえ、FAX、郵送または持参にて送付してください。

学校または団体等からのお申込みの場合は、代表者の方からまとめてお申し込みください。

※1 あらかじめご案内はいたしませんので、参加希望日の当日の 13 時 30 分までにお越しください。

※2 筆記用具をご持参ください。

※3 歩きやすい靴でお越しください。(サンダル、ハイヒール等をご遠慮下さい)

テクノカレッジ米原（滋賀県立高等技術専門校 米原校舎）



〒521-0091 米原市岩脇 411-1

TEL 0749-52-5300

FAX 0749-52-5396

E-mail kogisen@pref.shiga.lg.jp

- JR 米原駅東口(国道側)から徒歩約 12 分
- 車で来られる場合、駐車場は完備しています

テクノカレッジ草津（滋賀県立高等技術専門校 草津校舎）



〒525-0041 草津市青地町 1093

TEL 077-564-3296

FAX 077-565-1867

E-mail fe40@pref.shiga.lg.jp

- JR 草津駅東口から帝産バスで約 12 分
- 車で来られる場合、駐車場は完備しています

< 見学会参加申込書 >

下記内容を電話または E-mail で参加希望校舎へお申し込みください。FAX、郵送、持参でも受け付けています。
(前日 16 時締切)

参加希望日 _____ 月 _____ 日 テクノカレッジ（ 米原 ・ 草津 ）

参加者 1 氏名(代表者) _____ 連絡先(携帯) _____

参加者 2 氏名 _____ 参加者 3 氏名 _____

参加希望科（ □にチェック✓ ）

米原校舎

- | | | |
|--------------------------------------|--|-----------------------------------|
| <input type="checkbox"/> NC 加工エンジニア科 | <input type="checkbox"/> 3 次元 CAD モデリング科 | <input type="checkbox"/> 溶接エンジニア科 |
| <input type="checkbox"/> 電気設備エンジニア科 | <input type="checkbox"/> 木造建築科 | <input type="checkbox"/> 住宅リフォーム科 |
| <input type="checkbox"/> メカトロニクス科 | | |

草津校舎

- | | | | | |
|----------------------------------|----------------------------------|---------------------------------|--------------------------------|---------------------------------|
| <input type="checkbox"/> 服飾デザイン科 | <input type="checkbox"/> ICT 技術科 | <input type="checkbox"/> 住環境施工科 | <input type="checkbox"/> 総合実務科 | <input type="checkbox"/> 自動車整備科 |
|----------------------------------|----------------------------------|---------------------------------|--------------------------------|---------------------------------|