親子で楽しむ健康イベント！

リハビリテーション SHIGA マルシェ

～専門職からのプレゼント～

参加無料

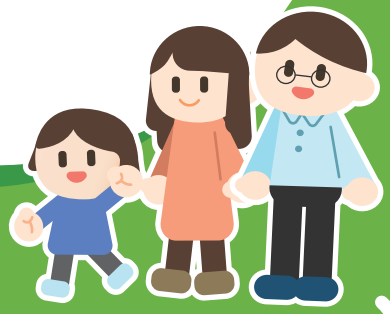

日時

2025 8/31 日

10:00~16:30

場所

イオンモール草津
1F セントラルコート

対象 こどもさんとご家族を中心に、みなさまふるってご参加ください！

スケジュール

10:00~14:30

体験イベント

足腰強さチェック

風船だるまゲーム

息の健康…など

15:00~16:30

～滋賀ハイジャンプス協力～

野球選手と遊ぼう！

SHIGA HIJUMPS

先着！

250名様に

エコバックをプレゼント！

主催 滋賀県立リハビリテーションセンター

共催 公益社団法人滋賀県理学療法士会
一般社団法人滋賀県作業療法士会
滋賀県言語聴覚士会/びわこリハビリテーション専門職大学

各種スポット BIWA-TEKU

協力 公益社団法人 滋賀県看護協会
公益社団法人 滋賀県栄養士会
滋賀ハイジャンプス

後援 一般社団法人 滋賀県医師会
一般社団法人 滋賀県薬剤師会
草津市
滋賀県

HP　Instagram

お問い合わせ先　滋賀県立リハビリテーションセンター　TEL:077-582-8157