

様式第二号の八（第八条の四の五関係）

（第1面）

産業廃棄物処理計画書

2023年 5月 22日

滋賀県知事 様

提出者

住所 滋賀県米原市藤川650  
氏名 大阪シーリング印刷株式会社  
代表取締役 松口 正

（法人にあつては、名称及び代表者の氏名）

電話番号 0749-58-1001

廃棄物の処理及び清掃に関する法律第12条第9項の規定に基づき、産業廃棄物の減量その他その処理に関する計画を作成したので、提出します。

|                          |                          |
|--------------------------|--------------------------|
| 事業場の名称                   | 大阪シーリング印刷 株式会社 滋賀工場第2事業所 |
| 事業場の所在地                  | 滋賀県米原市大清水613-3           |
| 計画期間                     | 2023年4月1日～2024年3月31日     |
| 当該事業場において現に行っている事業に関する事項 |                          |
| ①事業の種類                   | 15：印刷業                   |
| ②事業の規模                   | 製造品出荷額：13億6千万円           |
| ③従業員数                    | 88人                      |
| ④産業廃棄物の一連の処理の工程          | 別紙のとおり                   |

（日本工業規格 A列4番）

## 産業廃棄物の処理に係る管理体制に関する事項

(管理体制図)

別紙のとおり

## 産業廃棄物の排出の抑制に関する事項

|     |   |        |   |
|-----|---|--------|---|
| ①現状 | 【前年度（2022年度）実績】   |        |   |
|     | 産業廃棄物の種類  | 別紙のとおり |   |
|     | 排出量   | t      | t |
|     | （これまでに実施した取組）<br>・ RPF設備を導入し固形燃料化。<br>バイオマスボイラーが平成24年6月より稼働。                        |        |   |
| ②計画 | 【目標】  |        |   |
|     | 産業廃棄物の種類  | 別紙のとおり |   |
|     | 排出量   | t      | t |
|     | （今後実施する予定の取組）<br>・ バイオマスボイラーの稼働率を上げていく。<br>・ 品質向上及び生産効率向上により生産ロスを低減するようさら<br>に取り組む。 |        |   |

## 産業廃棄物の分別に関する事項

|     |  |
|-----|--|
| ①現状 | （分別している産業廃棄物の種類及び分別に関する取組）<br>・ 全ての廃棄物において、分別・保管をしている。     |
| ②計画 | （今後分別する予定の産業廃棄物の種類及び分別に関する取組）<br>・ リサイクル可能品があれば、分別幅を広げて行く。 |

| 自ら行う産業廃棄物の再生利用に関する事項   |  |        |   |
|--|--|--------|---|
| ①現状  | 【前年度（2022年度）実績】  |        |   |
|  | 産業廃棄物の種類   | 別紙のとおり |   |
|  | 自ら再生利用を行った産業廃棄物の量  | t      | t |
|  | （これまでに実施した取組）<br>・ 廃プラスチック類のRPF化<br>・ バイオマスボイラー導入によりフラフを燃料とした。 |        |   |
| ②計画  | 【目標】   |        |   |
|  | 産業廃棄物の種類   | 別紙のとおり |   |
|  | 自ら再生利用を行った産業廃棄物の量  | t      | t |
|  | （今後実施する予定の取組）<br>・ 破碎設備の稼働を上げ外部委託量の低減を図る。                      |        |   |
| 自ら行う産業廃棄物の中間処理に関する事項   |  |        |   |
| ①現状  | 【前年度（2022年度）実績】  |        |   |
|  | 産業廃棄物の種類   | 別紙のとおり |   |
|  | 自ら熱回収を行った産業廃棄物の量   | t      | t |
|  | 自ら中間処理により減量した産業廃棄物の量   | t      | t |
| （これまでに実施した取組）<br>・ 廃プラスチック類の分別を徹底し、RPFへの投入を増やした。<br>・ 自社焼却及びRPF化により廃棄物の減量。<br>・ バイオマスボイラー導入によりフラフを燃料とした。 |  |        |   |
| ②計画  | 【目標】   |        |   |
|  | 産業廃棄物の種類   | 別紙のとおり |   |
|  | 自ら熱回収を行った産業廃棄物の量   | t      | t |
|  | 自ら中間処理により減量した産業廃棄物の量   | t      | t |
| （今後実施する予定の取組）<br>・ バイオマスボイラーが平成24年6月より稼働。<br>・ 破碎設備の稼働を上げ外部委託量の低減を図る。                                    |  |        |   |

| 自ら行う産業廃棄物の埋立処分又は海洋投入処分に関する事項 |  |        |   |
|------------------------------|--|--------|---|
| ①現状                          | 【前年度（平成 年度）実績】   |        |   |
|                              | 産業廃棄物の種類   |        |   |
|                              | 自ら埋立処分又は海洋投入処分を行った産業廃棄物の量  | t      | t |
|                              | （これまでに実施した取組）<br>・実施していない。   |        |   |
| ②計画                          | 【目標】   |        |   |
|                              | 産業廃棄物の種類   |        |   |
|                              | 自ら埋立処分又は海洋投入処分を行う産業廃棄物の量   | t      | t |
|                              | （今後実施する予定の取組）<br>・予定なし。  |        |   |
| 産業廃棄物の処理の委託に関する事項            |  |        |   |
| ①現状                          | 【前年度（2022年度）実績】  |        |   |
|                              | 産業廃棄物の種類   | 別紙のとおり |   |
|                              | 全処理委託量   | t      | t |
|                              | 優良認定処理業者への処理委託量  | t      | t |
|                              | 再生利用業者への処理委託量  | t      | t |
|                              | 認定熱回収業者への処理委託量   | t      | t |
|                              | 認定熱回収業者以外の熱回収を行う業者への処理委託量  | t      | t |
|                              | （これまでに実施した取組）<br>・産廃情報ネット等の情報を参考に、委託基準を遵守できる産廃処理業者を選定しており、定期的に処理状況の現地確認を行っている。 |        |   |

|  |                           |        |   |
|--|---------------------------|--------|---|
| ②計画  | 【目標】                      |        |   |
|  | 産業廃棄物の種類                  | 別紙のとおり |   |
|  | 全処理委託量                    | t      | t |
|  | 優良認定処理業者への処理委託量           | t      | t |
|  | 再生利用業者への処理委託量             | t      | t |
|  | 認定熱回収業者への処理委託量            | t      | t |
|  | 認定熱回収業者以外の熱回収を行う業者への処理委託量 | t      | t |
| (今後実施する予定の取組)<br>・委託処理業者に対しては、引続き定期的に処理状況の現地確認を行う。 |                           |        |   |
| ※事務処理欄   |                           |        |   |

(第6面)

備考

- 1 前年度の産業廃棄物の発生量が1,000トン以上の事業場ごとに1枚作成すること。
- 2 当該年度の6月30日までに提出すること。
- 3 「当該事業場において現に行っている事業に関する事項」の欄は、以下に従って記入すること。
  - (1)①欄には、日本標準産業分類の区分を記入すること。
  - (2)②欄には、製造業の場合における製造品出荷額（前年度実績）、建設業の場合における元請完成工事高（前年度実績）、医療機関の場合における病床数（前年度末時点）等の業種に応じ事業規模が分かるような前年度の実績を記入すること。
  - (3)④欄には、当該事業場において生ずる産業廃棄物についての発生から最終処分が終了するまでの一連の処理の工程（当該処理を委託する場合は、委託の内容を含む。）を記入すること。
- 4 「自ら行う産業廃棄物の中間処理に関する事項」の欄には、産業廃棄物の種類ごとに、自ら中間処理を行うに際して熱回収を行った場合における熱回収を行った産業廃棄物の量と、自ら中間処理を行うことによって減量した量について、前年度の実績、目標及び取組を記入すること。
- 5 「産業廃棄物の処理の委託に関する事項」の欄には、産業廃棄物の種類ごとに、全処理委託量を記入するほか、その内数として、優良認定処理業者（廃棄物の処理及び清掃に関する法律施行令第6条の11第2号に該当する者）への処理委託量、処理業者への再生利用委託量、認定熱回収施設設置者（廃棄物の処理及び清掃に関する法律第15条の3の3第1項の認定を受けた者）である処理業者への焼却処理委託量及び認定熱回収施設設置者以外の熱回収を行っている処理業者への焼却処理委託量について、前年度実績、目標及び取組を記入すること。
- 6 それぞれの欄に記入すべき事項の全てを記入することができないときは、当該欄に「別紙のとおり」と記入し、当該欄に記入すべき内容を記入した別紙を添付すること。また、産業廃棄物の種類が3以上あるときは、前年度実績及び目標の欄に「別紙のとおり」と記入し、当該欄に記入すべき内容を記入した別紙を添付すること。また、それぞれの欄に記入すべき事項がないときは、「―」を記入すること。
- 7 ※欄は記入しないこと。

# 産業廃棄物処理フロー図

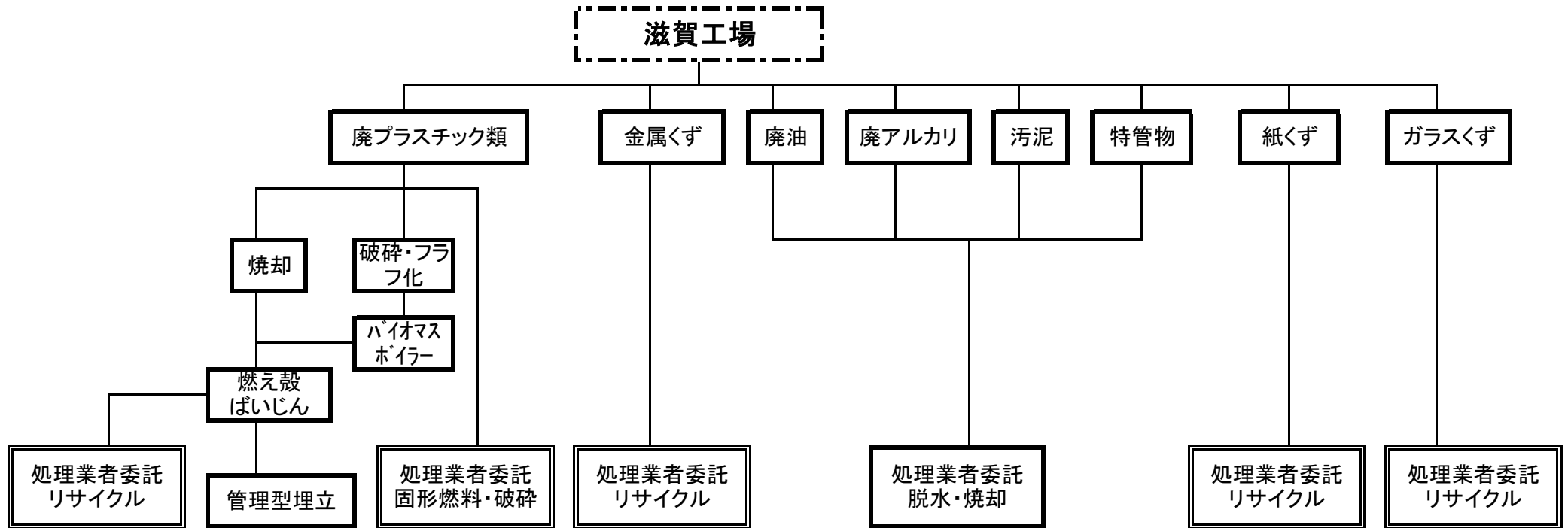

# 滋賀工場組織図

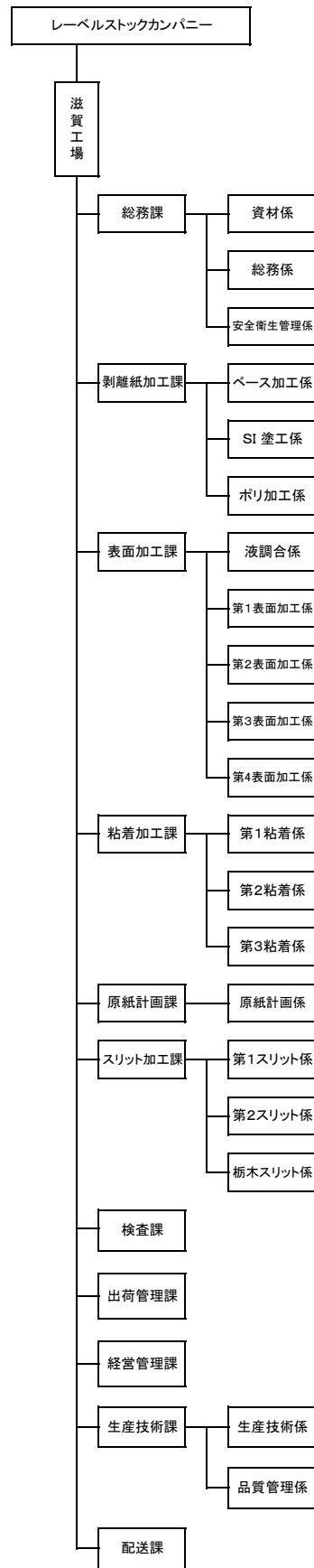
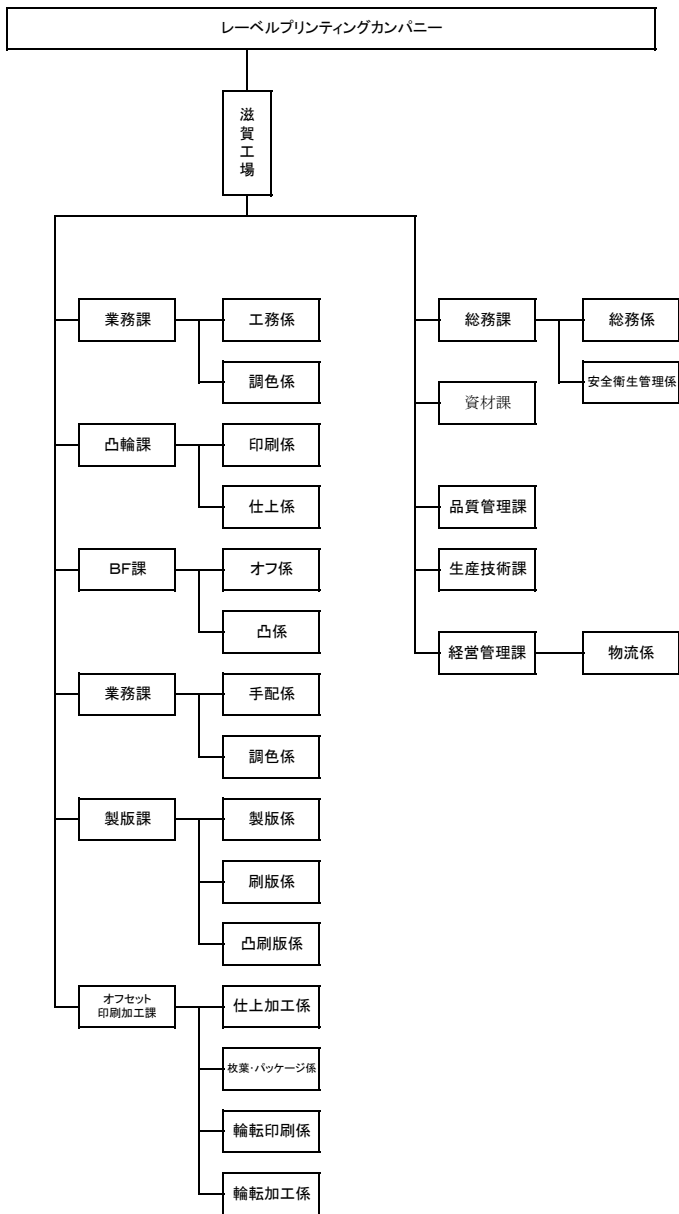



| 産業廃棄物の種類<br>現状と計画            | 廃プラスチックA(委託)   |              | 廃プラスチックB(焼却炉)  |              | 廃プラスチックC(破砕・バイオマスボイラー) |              | 木くず            |              | 廃油             |              | 廃酸             |              | 廃アルカリ          |              | 紙くず            |              | 金属くず           |              | ガラスくず          |              | 水銀使用製品産業廃棄物(廃蛍光灯) |              | 水銀使用製品産業廃棄物(電池類) |              | 現<br>状<br>合<br>計 | 計<br>画<br>合<br>計 |         |         |      |
|------------------------------|----------------|--------------|----------------|--------------|------------------------|--------------|----------------|--------------|----------------|--------------|----------------|--------------|----------------|--------------|----------------|--------------|----------------|--------------|----------------|--------------|-------------------|--------------|------------------|--------------|------------------|------------------|---------|---------|------|
|                              | 現 状<br>(前年度実績) | 計 画<br>(目 標) | 現 状<br>(前年度実績) | 計 画<br>(目 標) | 現 状<br>(前年度実績)         | 計 画<br>(目 標) | 現 状<br>(前年度実績) | 計 画<br>(目 標) | 現 状<br>(前年度実績) | 計 画<br>(目 標) | 現 状<br>(前年度実績) | 計 画<br>(目 標) | 現 状<br>(前年度実績) | 計 画<br>(目 標) | 現 状<br>(前年度実績) | 計 画<br>(目 標) | 現 状<br>(前年度実績) | 計 画<br>(目 標) | 現 状<br>(前年度実績) | 計 画<br>(目 標) | 現 状<br>(前年度実績)    | 計 画<br>(目 標) | 現 状<br>(前年度実績)   | 計 画<br>(目 標) |                  |                  |         |         |      |
| 産業廃棄物の排出の抑制に関する事項            |                |              |                |              |                        |              |                |              |                |              |                |              |                |              |                |              |                |              |                |              |                   |              |                  |              |                  |                  |         |         |      |
| 排出量                          | 184.38         | 180.69       | 216.57         | 212.24       | 3719.68                | 3645.29      | 0.00           | 0.00         | 0.00           | 0.00         | 0.00           | 0.00         | 0.00           | 0.00         | 0.00           | 0.00         | 0.00           | 0.00         | 0.00           | 2.24         | 0.00              | 0.00         | 0.00             | 0.00         | 0.00             | 4122.87          | 4038.22 |         |      |
| 自ら行う産業廃棄物の再生利用に関する事項         |                |              |                |              |                        |              |                |              |                |              |                |              |                |              |                |              |                |              |                |              |                   |              |                  |              |                  |                  |         |         |      |
| 自ら再生利用を行った(行)産業廃棄物の量         |                |              |                |              | 3719.68                | 3645.29      |                |              |                |              |                |              |                |              |                |              |                |              |                |              |                   |              |                  |              |                  |                  | 3719.68 | 3645.29 |      |
| 自ら行う産業廃棄物の中間処理に関する事項         |                |              |                |              |                        |              |                |              |                |              |                |              |                |              |                |              |                |              |                |              |                   |              |                  |              |                  |                  |         |         |      |
| 自ら熱回収を行った(行)産業廃棄物の量          |                |              |                |              |                        |              |                |              |                |              |                |              |                |              |                |              |                |              |                |              |                   |              |                  |              |                  |                  |         |         |      |
| 自ら中間処理により減量した(する)産業廃棄物の量     |                |              | 148.26         | 151.23       | 3178.83                | 3242.41      |                |              |                |              |                |              |                |              |                |              |                |              |                |              |                   |              |                  |              |                  |                  | 3327.09 | 3393.63 |      |
| 自ら行う産業廃棄物の埋立処分又は海洋投入処分に関する事項 |                |              |                |              |                        |              |                |              |                |              |                |              |                |              |                |              |                |              |                |              |                   |              |                  |              |                  |                  |         |         |      |
| 自ら埋立処分又は海洋投入処分を行った(行)産業廃棄物の量 |                |              |                |              |                        |              |                |              |                |              |                |              |                |              |                |              |                |              |                |              |                   |              |                  |              |                  |                  |         | 0.00    | 0.00 |
| 産業廃棄物の処理の委託に関する事項            |                |              |                |              |                        |              |                |              |                |              |                |              |                |              |                |              |                |              |                |              |                   |              |                  |              |                  |                  |         |         |      |
| 全処理委託量                       | 184.38         | 180.69       | 68.31          | 69.68        | 540.85                 | 551.67       | 0.00           | 0.00         | 0.00           | 0.00         | 0.00           | 0.00         | 0.00           | 0.00         | 0.00           | 0.00         | 0.00           | 0.00         | 0.00           | 2.24         | 0.00              | 0.00         | 0.00             | 0.00         | 0.00             | 795.78           | 802.04  |         |      |
| 優良認定処理業者への処理委託量              | 184.38         | 180.69       | 68.31          | 69.68        | 540.85                 | 551.67       | 0.00           | 0.00         | 0.00           | 0.00         | 0.00           | 0.00         | 0.00           | 0.00         | 0.00           | 0.00         | 0.00           | 0.00         | 0.00           | 2.24         | 0.00              | 0.00         | 0.00             | 0.00         | 0.00             | 795.78           | 802.04  |         |      |
| 再生利用者への処理委託量                 | 184.38         | 180.69       | 0.00           | 0.00         | 405.35                 | 413.46       | 0.00           | 0.00         | 0.00           | 0.00         | 0.00           | 0.00         | 0.00           | 0.00         | 0.00           | 0.00         | 0.00           | 0.00         | 0.00           | 2.24         | 0.00              | 0.00         | 0.00             | 0.00         | 0.00             | 591.97           | 594.15  |         |      |
| 認定熱回収業者への処理委託量               |                |              |                |              |                        |              |                |              |                |              |                |              |                |              |                |              |                |              |                |              |                   |              |                  |              |                  |                  |         | 0.00    | 0.00 |
| 認定熱回収業者以外の熱回収を行う業者への処理委託量    |                |              |                |              |                        |              |                |              |                |              |                |              |                |              |                |              |                |              |                |              |                   |              |                  |              |                  |                  |         | 0.00    | 0.00 |