

救急救助編

令和3年中の救急・救助業務の概要

令和3年中の県内の救急出場件数は61,196件で、前年に比べ3,536件(6.1%)増加している。このうち40,890件(66.8%)が急病による出場で、前年に比べ2,813件(7.4%)増加している。

[01. 救急業務の推移]

出場件数を時間帯別に見ると、10～12時台の7,710件が最も多く、次いで8～10時台の7,615件となっている。また、最も少なかった時間帯は2～4時台で2,085件となっている。

[02. 時間帯別救急出場件数]

令和4年4月1日現在、救急業務は県内の全19市町において実施されている。救急自動車は59台が常時稼働しており、ほかに予備車が8台ある。救急隊数は59隊、救急隊員は984名となっており、このうち244名が専任隊員となっている。また、救急隊員のうち救急救命士は367名であり、前年に比べ7名(1.9%)増加している。

[03. 救急自動車数、救急隊員数および救急活動状況]

出場件数を曜日別に見ると、月曜日の9,449件が最も多くなっている。また、月別の出場件数は12月の5,748件が最も多くなっている。

[04. 曜日別・月別救急出場件数]

令和3年中の県内の救急搬送人員は56,553人で、前年に比べ3,551人(6.7%)増加している。このうち37,863人(67.0%)が急病による搬送で、前年に比べ2,716人(7.7%)増加している。

[05. 事故種別救急出場件数および搬送人員]

令和3年中の救急出場にかかる現場到着までの所要時間の県平均は9.0分(令和2年中は8.6分)で0.4分延びている。また、医療機関等に収容するまでの所要時間の県平均は34.8分(令和2年中は33.6分)で、前年に比べ1.2分延びている。

[09. 現場到着所要時間別出場件数]

[11. 収容所要時間別搬送人員]

令和3年中の救助業務の状況を事故種別にみると、全出動件数941件中、交通事故が310件で全体の32.9%を占めており、以下、建物等による事故が258件(27.4%)、水難事故が53件(5.6%)、ガス及び酸欠による事故が20件(2.1%)の順となっている。

[18. 事故種別救助出動件数および救助人員]

01 救急業務の推移

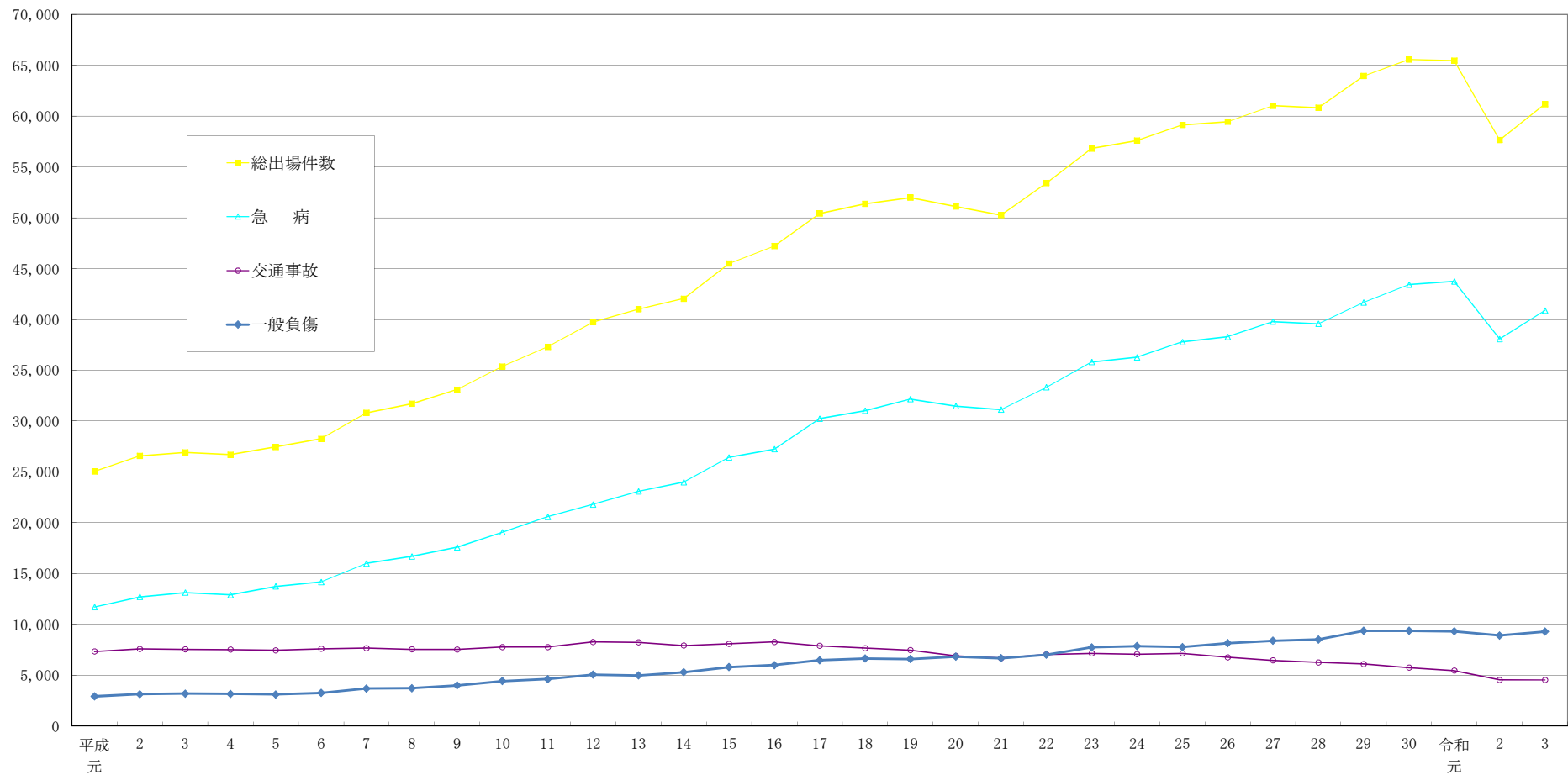

年	平成元	2	3	4	5	6	7	8	9	10	11	12	13	14	15	16	17	18	19	20	21	22	23	24	25	26	27	28	29	30	令和元	2	3
総出場件数	25,061	26,575	26,925	26,692	27,465	28,263	30,813	31,716	33,104	35,376	37,316	39,738	41,007	42,054	45,502	47,231	50,425	51,386	51,991	51,114	50,274	53,414	56,827	57,603	59,143	59,454	61,028	60,829	63,960	65,578	65,465	57,660	61,196
急病	11,719	12,712	13,127	12,900	13,743	14,183	16,002	16,688	17,596	19,067	20,578	21,797	23,083	23,992	26,428	27,244	30,243	31,024	32,159	31,479	31,127	33,324	35,813	36,281	37,786	38,296	39,785	39,578	41,678	43,421	43,751	38,077	40,890
交通事故	7,339	7,579	7,540	7,519	7,451	7,593	7,663	7,551	7,526	7,764	7,773	8,272	8,231	7,915	8,085	8,279	7,888	7,664	7,471	6,901	6,684	7,042	7,145	7,069	7,150	6,771	6,454	6,259	6,099	5,740	5,457	4,537	4,529
一般負傷	2,923	3,138	3,185	3,166	3,111	3,261	3,690	3,721	3,994	4,425	4,618	5,054	4,972	5,294	5,797	5,994	6,469	6,642	6,586	6,826	6,673	7,017	7,738	7,868	7,768	8,154	8,393	8,514	9,366	9,366	9,321	8,909	9,294

02 時間帯別救急出場件数

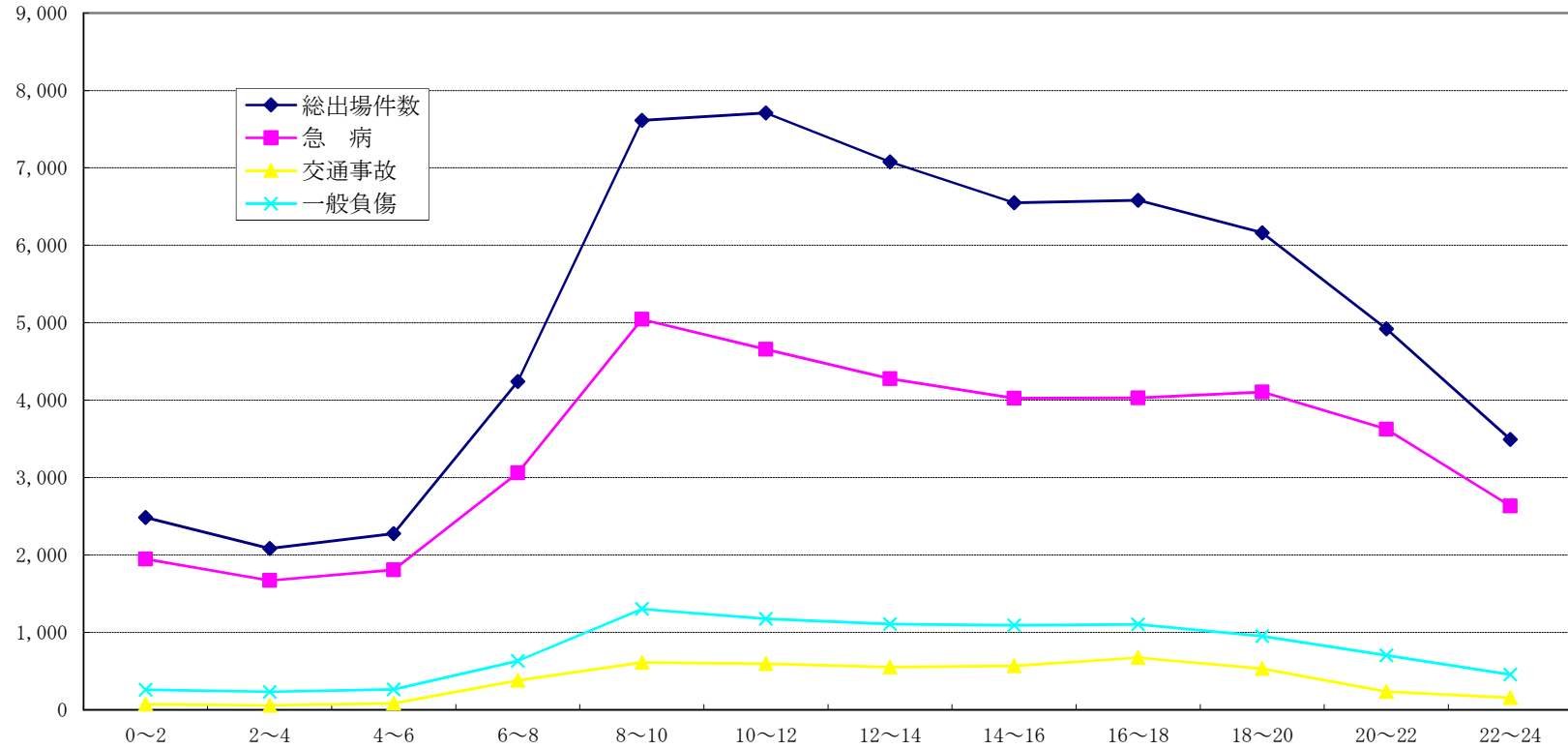

令和3年中

時間帯	0~2	2~4	4~6	6~8	8~10	10~12	12~14	14~16	16~18	18~20	20~22	22~24	合計
総出場件数	2,484	2,085	2,277	4,240	7,615	7,710	7,078	6,551	6,582	6,162	4,920	3,492	61,196
急病	1,949	1,672	1,810	3,062	5,045	4,657	4,277	4,025	4,028	4,107	3,625	2,633	40,890
交通事故	73	58	84	381	612	598	551	570	675	533	238	156	4,529
一般負傷	262	234	263	632	1,303	1,178	1,110	1,094	1,104	951	705	458	9,294

03 救急自動車数、救急隊員数および救急活動状況

令和4年(2022年)4月1日現在(救急活動状況は令和3年中)

消防本部名	人口	救急 自動車数	救急隊数	救急隊員数					救急隊員以外 の消防職員		救急活動状況		医療機関	
				計	救急 救命士	救急課程別			救急課程 修了者	その他 資格者	出場件数	搬送人員	救急 医療機関	その他
						標準課程 修了者	II課程 修了者	I課程 修了者						
大津市	345,070	12 (2)	10 (10)	100 (80)	46 (46)	54 (34)	0 (0)	0 (0)	166	28	16,531	14,922	6	309
彦根市	134,415	6 (1)	5 (5)	79 (32)	33 (30)	46 (2)	0 (0)	0 (0)	71	9	5,654	5,045	4	78
高島市	46,377	5 (1)	4 (4)	73 (9)	28 (4)	40 (4)	5 (1)	0 (0)	20	8	2,699	2,545	2	44
小計	525,862	23 (4)	19 (19)	252 (121)	107 (80)	140 (40)	5 (1)	0 (0)	257	45	24,884	22,512	12	431
湖南広域 行政組合	346,482	12 (1)	11 (11)	267 (48)	90 (48)	168 (0)	9 (0)	0 (0)	47	15	13,504	12,522	6	300
東近江 行政組合	247,587	11 (1)	10 (10)	182 (35)	76 (33)	102 (2)	4 (0)	0 (0)	90	16	10,589	9,848	6	170
甲賀広域 行政組合	142,818	9 (1)	8 (8)	151 (40)	40 (40)	99 (0)	12 (0)	0 (0)	35	7	5,451	5,133	4	78
湖北地域 消防組合	150,861	12 (1)	11 (11)	132 (0)	54 (0)	76 (0)	2 (0)	0 (0)	38	29	6,768	6,538	3	93
小計	887,748	44 (4)	40 (40)	732 (123)	260 (121)	445 (2)	27 (0)	0 (0)	210	67	36,312	34,041	19	641
合計	1,413,610	67 (8)	59 (59)	984 (244)	367 (201)	585 (42)	32 (1)	0 (0)	467	112	61,196	56,553	31	1,072
備考	令和2年 国勢調査 人口	()内 は非常用 (内数)	()内は救 急救命士を運 用している隊 (内数)	()内は専任隊員(内数)									救急医療機関と は、救急告示を 受けている医療 機関をいう。	

04 曜日別・月別救急出場件数

令和3年中

区分		合計	救急事故種別													
			火災	自然災害	水難	交通事故	労働災害	運動競技	一般負傷	加害	自損行為	急病	その他			
													転院搬送	医師搬送	資機材等運輸	その他
曜日別	月	9,449	26	0	9	666	109	26	1,325	18	86	6,420	690	0	0	74
	火	8,592	26	1	4	651	118	46	1,215	21	78	5,773	577	1	0	81
	水	8,507	35	1	6	657	116	34	1,259	15	70	5,655	587	1	0	71
	木	8,703	33	0	4	629	114	41	1,373	32	80	5,753	581	0	0	63
	金	9,084	32	0	5	734	112	47	1,345	19	85	5,928	695	0	0	82
	土	8,420	30	1	12	653	74	100	1,344	30	58	5,553	480	0	0	85
	日	8,441	34	1	9	539	44	123	1,433	32	79	5,808	259	0	0	80
計		61,196	216	4	49	4,529	687	417	9,294	167	536	40,890	3,869	2	0	536
月別	1月	5,145	20	0	2	292	36	10	861	11	46	3,481	353	0	0	33
	2月	4,417	21	0	1	307	42	16	736	9	42	2,906	291	0	0	46
	3月	4,919	13	1	3	379	62	40	741	15	38	3,269	302	1	0	55
	4月	4,749	20	0	2	360	45	27	706	14	44	3,130	356	0	0	45
	5月	4,929	16	0	5	371	54	61	735	13	53	3,259	321	0	0	41
	6月	5,116	15	0	3	384	58	44	701	16	40	3,445	348	1	0	61
	7月	5,524	19	1	7	375	70	63	740	15	41	3,837	306	0	0	50
	8月	5,509	19	2	14	366	73	37	732	20	53	3,816	334	0	0	43
	9月	4,819	9	0	3	355	58	9	724	11	41	3,286	289	0	0	34
	10月	5,203	20	0	5	440	58	44	829	13	50	3,398	303	0	0	43
	11月	5,118	21	0	2	463	55	42	814	13	56	3,256	356	0	0	40
	12月	5,748	23	0	2	437	76	24	975	17	32	3,807	310	0	0	45

05 事故種別救急出場件数および搬送人員

令和3年中

本 部 名	事 故 種 別 救 急 出 場 件 数															事 故 種 別 救 急 搬 送 人 員											
	計	火 災	自然 災害	水 難	交通 事故	労働 災害	運動 競技	一般 負傷	加 害	自 損 行 為	急 病	そ の 他				計	火 災	自然 災害	水 難	交通 事故	労働 災害	運動 競技	一般 負傷	加 害	自 損 行 為	急 病	そ の 他
												転 院 搬 送	医 師 搬 送	資 機 材 等 輸 送	そ の 他												
大 津 市	16,531	51	1	16	1,027	113	123	2,636	46	150	10,952	1,129	0	0	287	14,922	10	0	5	950	111	120	2,449	39	101	10,007	1,130
彦 根 市	5,654	9	1	2	426	58	19	872	17	55	3,912	216	0	0	67	5,045	7	1	2	399	53	20	800	14	36	3,498	215
高 島 市	2,699	7	0	3	157	25	18	439	7	16	1,785	229	0	0	13	2,545	2	0	1	187	24	17	419	5	8	1,656	226
小 計	24,884	67	2	21	1,610	196	160	3,947	70	221	16,649	1,574	0	0	367	22,512	19	1	8	1,536	188	157	3,668	58	145	15,161	1,571
湖 南 広 域 行 政 組 合	13,504	76	1	6	1,137	152	93	1,990	32	108	9,126	699	0	0	84	12,522	9	1	0	1,101	148	94	1,881	26	61	8,504	697
東 近 江 行 政 組 合	10,589	51	0	10	829	145	88	1,509	35	108	6,886	885	1	0	42	9,848	4	0	4	849	140	87	1,420	33	77	6,358	876
甲 賀 広 域 行 政 組 合	5,451	3	1	3	428	103	42	747	19	48	3,642	393	0	0	22	5,133	1	0	2	426	103	42	709	15	32	3,410	393
湖 北 地 域 消 防 組 合	6,768	19	0	9	525	91	34	1,101	11	51	4,587	318	1	0	21	6,538	5	0	3	545	92	35	1,063	10	36	4,430	319
小 計	36,312	149	2	28	2,919	491	257	5,347	97	315	24,241	2,295	2	0	169	34,041	19	1	9	2,921	483	258	5,073	84	206	22,702	2,285
合 計	61,196	216	4	49	4,529	687	417	9,294	167	536	40,890	3,869	2	0	536	56,553	38	2	17	4,457	671	415	8,741	142	351	37,863	3,856

06 医療機関別搬送人員

令和3年中

本 部 名	医 療 機 関																	その他の場所	合 計	
	救急医療機関					その他の医療機関					計									
	国立	公立	公的	私 的		計	国立	公立	公的	私 的		計	国立	公立	公的	私 的				計
病院				診療所	病院					診療所	病院					診療所				
大 津 市	1,526 (4)	3,478 (51)	6,367	3,132 (1,174)		14,503 (1,229)	40 (40)	108 (108)	8 (8)	235 (29)	20 (3)	411 (188)	1,566 (44)	3,586 (159)	6,375 (8)	3,367 (1,203)	20 (3)	14,914 (1,417)	8 (1)	14,922 (1,418)
彦 根 市	31 (31)	4,159 (88)	120 (120)	722 (85)		5,032 (324)		2 (2)		4 (4)	7	13 (6)	31 (31)	4,161 (90)	120 (120)	726 (89)	7	5,045 (330)		5,045 (330)
高 島 市	22 (22)	1,920 (21)	197 (197)	390 (22)		2,529 (262)		2 (2)		12 (1)	2 (1)	16 (4)	22 (22)	1,922 (23)	197 (197)	402 (23)	2 (1)	2,545 (266)		2,545 (266)
小 計	1,579 (57)	9,557 (160)	6,684 (317)	4,244 (1,281)		22,064 (1,815)	40 (40)	112 (112)	8 (8)	251 (34)	29 (4)	440 (198)	1,619 (97)	9,669 (272)	6,692 (325)	4,495 (1,315)	29 (4)	22,504 (2,013)	8 (1)	22,512 (2,014)
湖 南 広 域 行 政 組 合	667 (667)	2,826 (140)	5,332 (86)	3,609 (24)		12,434 (917)	1 (1)	45		26 (11)	13 (1)	85 (13)	668 (668)	2,871 (140)	5,332 (86)	3,635 (35)	13 (1)	12,519 (930)	3 (3)	12,522 (933)
東 近 江 行 政 組 合	1,500 (64)	5,871 (539)	167 (167)	2,169 (189)		9,707 (959)		17 (16)		117 (10)	7 (3)	141 (29)	1,500 (64)	5,888 (555)	167 (167)	2,286 (199)	7 (3)	9,848 (988)		9,848 (988)
甲 賀 広 域 行 政 組 合	152 (152)	3,213 (97)	1,002 (1,002)	728 (32)		5,095 (1,283)	10	8 (8)	5 (5)	9 (7)	6	38 (20)	162 (152)	3,221 (105)	1,007 (1,007)	737 (39)	6	5,133 (1,303)		5,133 (1,303)
湖 北 地 域 消 防 組 合	8 (8)	3,013 (35)	3,488 (22)	18 (18)		6,527 (83)				9	2 (2)	11 (2)	8 (8)	3,013 (35)	3,488 (22)	27 (18)	2 (2)	6,538 (85)		6,538 (85)
小 計	2,327 (891)	14,923 (811)	9,989 (1,277)	6,524 (263)		33,763 (3,242)	11 (1)	70 (24)	5 (5)	161 (28)	28 (6)	275 (64)	2,338 (892)	14,993 (835)	9,994 (1,282)	6,685 (291)	28 (6)	34,038 (3,306)	3 (3)	34,041 (3,309)
合 計	3,906 (948)	24,480 (971)	16,673 (1,594)	10,768 (1,544)		55,827 (5,057)	51 (41)	182 (136)	13 (13)	412 (62)	57 (10)	715 (262)	3,957 (989)	24,662 (1,107)	16,686 (1,607)	11,180 (1,606)	57 (10)	56,542 (5,319)	11 (4)	56,553 (5,323)

(注) () 内は管外 (内数)

07 事故種別・傷病程度別搬送人員

令和3年中

本 部 名	傷 病 程 度 別	事 故 種 別											計
		火 災	自然災害	水 難	交通事故	労働災害	運動競技	一般負傷	加 害	自損行為	急 病	その他	
大 津 市	死 亡	0	0	1	3	0	0	1	0	9	55	1	70
	重 症	1	0	3	25	3	0	72	0	10	286	24	424
	中等症	6	0	1	84	33	16	544	1	24	3,098	1,095	4,902
	軽 症	3	0	0	838	75	104	1,832	38	58	6,568	10	9,526
	その他	0	0	0	0	0	0	0	0	0	0	0	0
	計	10	0	5	950	111	120	2,449	39	101	10,007	1,130	14,922
彦 根 市	死 亡	0	0	0	2	0	0	5	0	5	48	0	60
	重 症	3	0	0	6	3	0	19	0	2	195	53	281
	中等症	1	0	0	53	13	2	271	2	11	1,426	157	1,936
	軽 症	3	1	2	338	37	18	505	12	18	1,829	5	2,768
	その他	0	0	0	0	0	0	0	0	0	0	0	0
	計	7	1	2	399	53	20	800	14	36	3,498	215	5,045
高 島 市	死 亡	0	0	0	0	0	0	0	0	0	32	0	32
	重 症	0	0	0	5	0	0	54	1	1	64	12	137
	中等症	1	0	0	33	6	2	99	1	5	726	204	1,077
	軽 症	1	0	1	149	18	15	266	3	2	834	10	1,299
	その他	0	0	0	0	0	0	0	0	0	0	0	0
	計	2	0	1	187	24	17	419	5	8	1,656	226	2,545
小 計	死 亡	0	0	1	5	0	0	6	0	14	135	1	162
	重 症	4	0	3	36	6	0	145	1	13	545	89	842
	中等症	8	0	1	170	52	20	914	4	40	5,250	1,456	7,915
	軽 症	7	1	3	1,325	130	137	2,603	53	78	9,231	25	13,593
	その他	0	0	0	0	0	0	0	0	0	0	0	0
	計	19	1	8	1,536	188	157	3,668	58	145	15,161	1,571	22,512
湖南広域 行政組合	死 亡	1	0	0	2	0	0	4	0	3	32	0	42
	重 症	0	1	0	17	3	1	29	0	12	255	17	335
	中等症	2	0	0	170	58	17	471	5	29	3,299	635	4,686
	軽 症	6	0	0	912	87	76	1,377	21	17	4,915	45	7,456
	その他	0	0	0	0	0	0	0	0	0	3	0	3
	計	9	1	0	1,101	148	94	1,881	26	61	8,504	697	12,522
東 近 江 行政組合	死 亡	0	0	1	5	0	0	17	0	16	141	2	182
	重 症	0	0	2	25	10	1	51	0	7	388	47	531
	中等症	1	0	1	95	49	15	497	2	29	2,737	809	4,235
	軽 症	3	0	0	724	81	71	855	31	25	3,092	18	4,900
	その他	0	0	0	0	0	0	0	0	0	0	0	0
	計	4	0	4	849	140	87	1,420	33	77	6,358	876	9,848
甲賀広域 行政組合	死 亡	0	0	0	2	1	0	1	0	3	87	1	95
	重 症	0	0	2	10	6	0	21	0	3	181	79	302
	中等症	0	0	0	61	36	7	236	3	9	1,502	294	2,148
	軽 症	1	0	0	353	60	35	451	12	17	1,640	19	2,588
	その他	0	0	0	0	0	0	0	0	0	0	0	0
	計	1	0	2	426	103	42	709	15	32	3,410	393	5,133
湖北地域 消防組合	死 亡	0	0	1	5	0	0	18	0	9	106	2	141
	重 症	2	0	1	27	11	0	152	0	4	371	58	626
	中等症	1	0	0	75	23	7	254	0	9	1,771	184	2,324
	軽 症	2	0	1	438	58	28	639	10	14	2,180	75	3,445
	その他	0	0	0	0	0	0	0	0	0	2	0	2
	計	5	0	3	545	92	35	1,063	10	36	4,430	319	6,538
小 計	死 亡	1	0	2	14	1	0	40	0	31	366	5	460
	重 症	2	1	5	79	30	2	253	0	26	1,195	201	1,794
	中等症	4	0	1	401	166	46	1,458	10	76	9,309	1,922	13,393
	軽 症	12	0	1	2,427	286	210	3,322	74	73	11,827	157	18,389
	その他	0	0	0	0	0	0	0	0	0	5	0	5
	計	19	1	9	2,921	483	258	5,073	84	206	22,702	2,285	34,041
合 計	死 亡	1	0	3	19	1	0	46	0	45	501	6	622
	重 症	6	1	8	115	36	2	398	1	39	1,740	290	2,636
	中等症	12	0	2	571	218	66	2,372	14	116	14,559	3,378	21,308
	軽 症	19	1	4	3,752	416	347	5,925	127	151	21,058	182	31,982
	その他	0	0	0	0	0	0	0	0	0	5	0	5
	計	38	2	17	4,457	671	415	8,741	142	351	37,863	3,856	56,553

08 事故種別・年齢区分別搬送人員

令和3年中

本 部 名	年 齢 区 分	事 故 種 別											計
		火 災	自然災害	水 難	交通事故	労働災害	運動競技	一般負傷	加 害	自損行為	急 病	そ の 他	
大 津 市	新生児	0	0	0	0	-	-	0	0	-	9	34	43
	乳幼児	0	0	0	17	-	0	158	0	0	309	14	498
	少 年	0	0	2	89	0	84	126	3	5	187	9	505
	成 人	5	0	3	599	85	35	389	30	75	2,679	339	4,239
	老 人	5	0	0	245	26	1	1,776	6	21	6,823	734	9,637
	計	10	0	5	950	111	120	2,449	39	101	10,007	1,130	14,922
彦 根 市	新生児	0	0	0	0	-	-	0	0	-	1	3	4
	乳幼児	0	0	0	7	-	0	45	0	0	117	5	174
	少 年	0	0	1	35	0	14	27	0	1	79	2	159
	成 人	4	0	1	248	41	5	135	12	31	883	86	1,446
	老 人	3	1	0	109	12	1	593	2	4	2,418	119	3,262
	計	7	1	2	399	53	20	800	14	36	3,498	215	5,045
高 島 市	新生児	0	0	0	0	-	-	0	0	-	2	0	2
	乳幼児	0	0	0	6	-	0	20	0	0	39	7	72
	少 年	0	0	0	12	0	6	13	0	2	28	3	64
	成 人	1	0	1	108	17	7	67	2	3	351	68	625
	老 人	1	0	0	61	7	4	319	3	3	1,236	148	1,782
	計	2	0	1	187	24	17	419	5	8	1,656	226	2,545
小 計	新生児	0	0	0	0	-	-	0	0	-	12	37	49
	乳幼児	0	0	0	30	-	0	223	0	0	465	26	744
	少 年	0	0	3	136	0	104	166	3	8	294	14	728
	成 人	10	0	5	955	143	47	591	44	109	3,913	493	6,310
	老 人	9	1	0	415	45	6	2,688	11	28	10,477	1,001	14,681
	計	19	1	8	1,536	188	157	3,668	58	145	15,161	1,571	22,512
湖南広域 行政組合	新生児	0	0	0	0	-	-	0	0	-	6	33	39
	乳幼児	0	0	0	39	-	1	173	0	0	426	16	655
	少 年	1	0	0	119	1	60	85	4	6	223	15	514
	成 人	5	1	0	667	113	30	315	18	47	2,692	299	4,187
	老 人	3	0	0	276	34	3	1,308	4	8	5,157	334	7,127
	計	9	1	0	1,101	148	94	1,881	26	61	8,504	697	12,522
東 近 江 行政組合	新生児	0	0	0	0	-	-	0	0	-	6	22	28
	乳幼児	0	0	1	34	-	0	109	0	0	263	11	418
	少 年	1	0	0	85	1	59	69	4	5	156	10	390
	成 人	2	0	1	511	113	23	217	19	54	1,711	213	2,864
	老 人	1	0	2	219	26	5	1,025	10	18	4,222	620	6,148
	計	4	0	4	849	140	87	1,420	33	77	6,358	876	9,848
甲賀広域 行政組合	新生児	0	0	0	0	-	-	0	0	-	0	7	7
	乳幼児	0	0	0	15	-	0	56	0	0	109	7	187
	少 年	0	0	1	46	0	35	29	1	0	61	3	176
	成 人	1	0	1	262	81	6	124	9	29	1,002	123	1,638
	老 人	0	0	0	103	22	1	500	5	3	2,238	253	3,125
	計	1	0	2	426	103	42	709	15	32	3,410	393	5,133
湖北地域 消防組合	新生児	0	0	0	0	-	-	1	0	-	1	0	2
	乳幼児	0	0	0	19	-	0	56	0	0	129	3	207
	少 年	0	0	0	47	0	27	37	0	0	84	3	198
	成 人	3	0	2	342	71	5	192	6	30	1,037	73	1,761
	老 人	2	0	1	137	21	3	777	4	6	3,179	240	4,370
	計	5	0	3	545	92	35	1,063	10	36	4,430	319	6,538
小 計	新生児	0	0	0	0	-	-	1	0	-	13	62	76
	乳幼児	0	0	1	107	-	1	394	0	0	927	37	1,467
	少 年	2	0	1	297	2	181	220	9	11	524	31	1,278
	成 人	11	1	4	1,782	378	64	848	52	160	6,442	708	10,450
	老 人	6	0	3	735	103	12	3,610	23	35	14,796	1,447	20,770
	計	19	1	9	2,921	483	258	5,073	84	206	22,702	2,285	34,041
合 計	新生児	0	0	0	0	-	-	1	0	-	25	99	125
	乳幼児	0	0	1	137	-	1	617	0	0	1,392	63	2,211
	少 年	2	0	4	433	2	285	386	12	19	818	45	2,006
	成 人	21	1	9	2,737	521	111	1,439	96	269	10,355	1,201	16,760
	老 人	15	1	3	1,150	148	18	6,298	34	63	25,273	2,448	35,451
	計	38	2	17	4,457	671	415	8,741	142	351	37,863	3,856	56,553

09 現場到着所要時間別出場件数

令和3年中

本 部 名	事故種別	覚知から現場到着までに要した時間					合 計	平均所要 時間(分)
		3分未満	3分～5分未満	5分～10分未満	10分～20分未満	20分以上		
大 津 市	急 病	31	335	6,549	3,878	159	10,952	9.1
	交通事故	8	24	548	395	52	1,027	10.1
	一般負傷	7	78	1,564	922	65	2,636	9.3
	その 他	29	132	997	702	56	1,916	9.2
	計	75	569	9,658	5,897	332	16,531	9.2
彦 根 市	急 病	8	93	2,610	1,149	52	3,912	8.9
	交通事故	1	6	296	113	10	426	9.0
	一般負傷	1	20	578	257	16	872	9.2
	その 他	3	8	254	169	10	444	9.7
	計	13	127	3,738	1,688	88	5,654	9.0
高 島 市	急 病	27	118	1,151	448	41	1,785	8.5
	交通事故	2	14	80	55	6	157	9.4
	一般負傷	4	20	281	119	15	439	9.1
	その 他	4	10	207	85	12	318	9.1
	計	37	162	1,719	707	74	2,699	8.7
小 計	急 病	66	546	10,310	5,475	252	16,649	
	交通事故	11	44	924	563	68	1,610	
	一般負傷	12	118	2,423	1,298	96	3,947	
	その 他	36	150	1,458	956	78	2,678	
	計	125	858	15,115	8,292	494	24,884	
湖南広域 行政組合	急 病	22	203	6,431	2,446	24	9,126	8.4
	交通事故	6	38	706	368	19	1,137	9.0
	一般負傷	10	54	1,368	553	5	1,990	8.4
	その 他	9	53	835	344	10	1,251	8.4
	計	47	348	9,340	3,711	58	13,504	8.5
東 近 江 行政組合	急 病	24	113	3,303	3,310	136	6,886	10.1
	交通事故	2	13	361	417	36	829	10.8
	一般負傷	5	19	747	705	33	1,509	10.2
	その 他	10	67	726	510	52	1,365	10.3
	計	41	212	5,137	4,942	257	10,589	10.2
甲賀広域 行政組合	急 病	14	98	1,969	1,462	99	3,642	9.7
	交通事故	1	12	178	208	29	428	11.0
	一般負傷	3	21	399	307	17	747	9.7
	その 他	2	57	390	172	13	634	8.6
	計	20	188	2,936	2,149	158	5,451	9.7
湖北地域 消防組合	急 病	75	575	3,255	656	26	4,587	7.2
	交通事故	15	71	312	116	11	525	7.9
	一般負傷	20	143	751	170	17	1,101	7.5
	その 他	19	126	314	88	8	555	7.0
	計	129	915	4,632	1,030	62	6,768	7.3
小 計	急 病	135	989	14,958	7,874	285	24,241	
	交通事故	24	134	1,557	1,109	95	2,919	
	一般負傷	38	237	3,265	1,735	72	5,347	
	その 他	40	303	2,265	1,114	83	3,805	
	計	237	1,663	22,045	11,832	535	36,312	
合 計	急 病	201	1,535	25,268	13,349	537	40,890	8.9
	交通事故	35	178	2,481	1,672	163	4,529	9.7
	一般負傷	50	355	5,688	3,033	168	9,294	9.1
	その 他	76	453	3,723	2,070	161	6,483	9.1
	計	362	2,521	37,160	20,124	1,029	61,196	9.0

10 119番通報から現場到着までの所要時間の推移

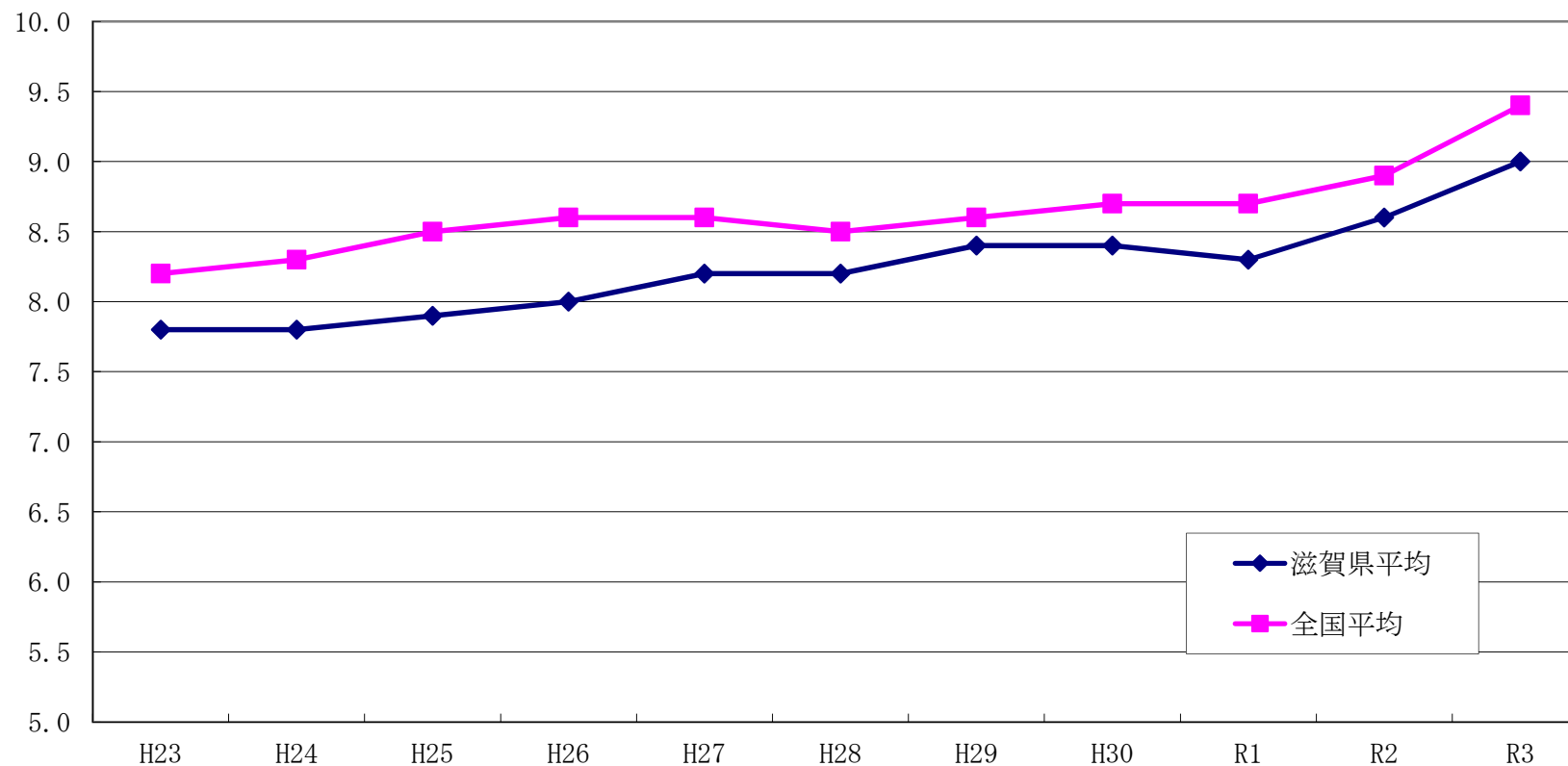

年	H23	H24	H25	H26	H27	H28	H29	H30	R1	R2	R3
滋賀県平均	7.8	7.8	7.9	8.0	8.2	8.2	8.4	8.4	8.3	8.6	9.0
全国平均	8.2	8.3	8.5	8.6	8.6	8.5	8.6	8.7	8.7	8.9	9.4

11 収容所要時間別搬送人員

令和3年中

本 部 名	事故種別	覚知から傷病者を医療機関に収容するまでに要した時間						合 計	平均所要時間(分)
		10分未満	10分～20分	20分～30分	30分～60分	60分～120分	120分以上		
大 津 市	急 病	0	184	2,667	6,807	340	9	10,007	36.1
	交通事故	0	26	242	611	69	2	950	37.8
	一般負傷	0	43	690	1,612	99	5	2,449	36.4
	そ の 他	0	47	417	983	65	4	1,516	36.7
	計	0	300	4,016	10,013	573	20	14,922	36.3
	うち管外	0	2	288	1,013	107	8	1,418	
彦 根 市	急 病	0	57	951	2,363	118	9	3,498	36.0
	交通事故	0	5	116	261	16	1	399	36.5
	一般負傷	0	13	210	543	32	2	800	36.5
	そ の 他	0	3	61	231	51	2	348	44.2
	計	0	78	1,338	3,398	217	14	5,045	36.7
	うち管外	0	0	2	230	91	7	330	
高 島 市	急 病	1	59	563	922	110	1	1,656	35.4
	交通事故	0	6	43	117	21	0	187	39.1
	一般負傷	0	14	129	258	18	0	419	35.7
	そ の 他	0	7	40	125	111	0	283	51.3
	計	1	86	775	1,422	260	1	2,545	37.5
	うち管外	0	0	2	76	188	0	266	
小 計	急 病	1	300	4,181	10,092	568	19	15,161	
	交通事故	0	37	401	989	106	3	1,536	
	一般負傷	0	70	1,029	2,413	149	7	3,668	
	そ の 他	0	57	518	1,339	227	6	2,147	
	計	1	464	6,129	14,833	1,050	35	22,512	
	うち管外	0	2	292	1,319	386	15	2,014	
湖南広域行政組合	急 病	1	474	4,477	3,516	34	2	8,504	29.1
	交通事故	0	78	523	469	31	0	1,101	30.5
	一般負傷	2	101	1,004	767	6	1	1,881	29.1
	そ の 他	0	98	457	458	23	0	1,036	30.5
	計	3	751	6,461	5,210	94	3	12,522	29.3
	うち管外	0	21	294	574	42	2	933	
東 近 江行政組合	急 病	1	113	1,287	4,592	356	9	6,358	39.0
	交通事故	0	10	152	643	44	0	849	39.7
	一般負傷	0	23	298	1,031	62	6	1,420	39.1
	そ の 他	0	89	253	780	86	13	1,221	38.8
	計	1	235	1,990	7,046	548	28	9,848	39.0
	うち管外	0	0	33	746	194	15	988	
甲賀広域行政組合	急 病	0	25	740	2,482	160	3	3,410	37.9
	交通事故	0	4	72	311	36	3	426	41.9
	一般負傷	0	11	148	513	37	0	709	38.5
	そ の 他	0	24	159	380	25	0	588	36.8
	計	0	64	1,119	3,686	258	6	5,133	38.2
	うち管外	0	3	151	1,021	124	4	1,303	
湖北地域消防組合	急 病	0	459	2,237	1,685	46	3	4,430	29.1
	交通事故	1	52	218	251	22	1	545	33.3
	一般負傷	0	94	477	441	50	1	1,063	31.4
	そ の 他	0	59	212	213	15	1	500	30.7
	計	1	664	3,144	2,590	133	6	6,538	29.9
	うち管外	0	0	3	56	24	2	85	
小 計	急 病	2	1,071	8,741	12,275	596	17	22,702	
	交通事故	1	144	965	1,674	133	4	2,921	
	一般負傷	2	229	1,927	2,752	155	8	5,073	
	そ の 他	0	270	1,081	1,831	149	14	3,345	
	計	5	1,714	12,714	18,532	1,033	43	34,041	
	うち管外	0	24	481	2,397	384	23	3,309	
合 計	急 病	3	1,371	12,922	22,367	1,164	36	37,863	34.3
	交通事故	1	181	1,366	2,663	239	7	4,457	36.1
	一般負傷	2	299	2,956	5,165	304	15	8,741	34.8
	そ の 他	0	327	1,599	3,170	376	20	5,492	36.7
	計	6	2,178	18,843	33,365	2,083	78	56,553	34.8
	うち管外	0	26	773	3,716	770	38	5,323	

1 2 119番通報から病院等に収容するのに要した時間の推移

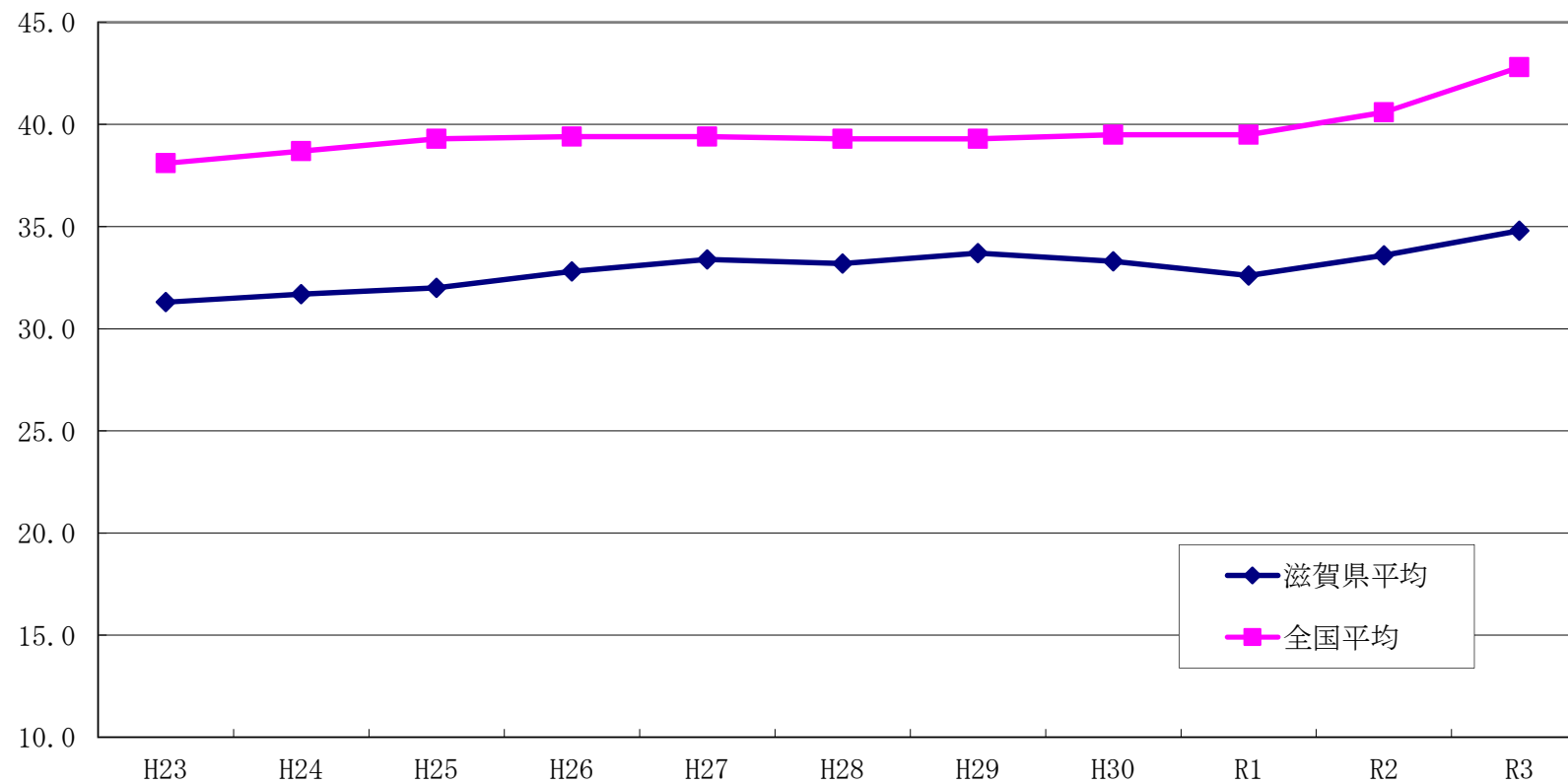

年	H23	H24	H25	H26	H27	H28	H29	H30	R1	R2	R3
滋賀県平均	31.3	31.7	32.0	32.8	33.4	33.2	33.7	33.3	32.6	33.6	34.8
全国平均	38.1	38.7	39.3	39.4	39.4	39.3	39.3	39.5	39.5	40.6	42.8

13 転送回数別搬送人員

令和3年中

本部名	0回					1回					2回					3回以上					合計				
	事故種別					事故種別					事故種別					事故種別					事故種別				
	急病	交通事故	一般負傷	その他	計	急病	交通事故	一般負傷	その他	計	急病	交通事故	一般負傷	その他	計	急病	交通事故	一般負傷	その他	計	急病	交通事故	一般負傷	その他	計
大津市	9,999	950	2,443	1,516	14,908	7	0	6	0	13	1	0	0	0	1	0	0	0	0	0	10,007	950	2,449	1,516	14,922
彦根市	3,496	398	800	345	5,039	2	1	0	3	6	0	0	0	0	0	0	0	0	0	0	3,498	399	800	348	5,045
高島市	1,656	187	418	283	2,544	0	0	1	0	1	0	0	0	0	0	0	0	0	0	0	1,656	187	419	283	2,545
小計	15,151	1,535	3,661	2,144	22,491	9	1	7	3	20	1	0	0	0	1	0	0	0	0	0	15,161	1,536	3,668	2,147	22,512
湖南広域行政組合	8,500	1,101	1,879	1,036	12,516	4	0	2	0	6	0	0	0	0	0	0	0	0	0	0	8,504	1,101	1,881	1,036	12,522
東近江行政組合	6,348	848	1,415	1,220	9,831	9	1	5	1	16	1	0	0	0	1	0	0	0	0	0	6,358	849	1,420	1,221	9,848
甲賀広域行政組合	3,405	424	708	588	5,125	5	2	1	0	8	0	0	0	0	0	0	0	0	0	0	3,410	426	709	588	5,133
湖北地域消防組合	4,428	545	1,063	500	6,536	2	0	0	0	2	0	0	0	0	0	0	0	0	0	0	4,430	545	1,063	500	6,538
小計	22,681	2,918	5,065	3,344	34,008	20	3	8	1	32	1	0	0	0	1	0	0	0	0	0	22,702	2,921	5,073	3,345	34,041
合計	37,832	4,453	8,726	5,488	56,499	29	4	15	4	52	2	0	0	0	2	0	0	0	0	0	37,863	4,457	8,741	5,492	56,553

14 事故種別転送理由別件数

令和3年中

理由 事故種別 本 部 名	ベ ッ ト 満 床				専 門 外				医 師 不 在				手 術 中				処 置 困 難				理 由 不 明				そ の 他				合 計					
	急病	交通事故	一般負傷	その他	計	急病	交通事故	一般負傷	その他	計	急病	交通事故	一般負傷	その他	計	急病	交通事故	一般負傷	その他	計	急病	交通事故	一般負傷	その他	計	急病	交通事故	一般負傷	その他	計				
大 津 市			1		1	2				2						7		5			12								9		6		15	
彦 根 市																	1		2		3					2		1	3	2	1		3	6
高 島 市																		1			1									1			1	
小 計			1		1	2				2						7	1	6	2	16						2		1	3	11	1	7	3	22
湖 南 広 域 行 政 組 合						3				3						1		2		3								4		2		6		
東 近 江 行 政 組 合						3	1		1	5						3		1		4					5	4		9	11	1	5	1	18	
甲 賀 広 域 行 政 組 合																2	1	1		4					3	1		4	5	2	1		8	
湖 北 地 域 消 防 組 合						1				1															1			1	2				2	
小 計						7	1		1	9						6	1	4		11					9	1	4	14	22	3	8	1	34	
合 計			1		1	9	1		1	11						13	2	10	2	27					11	1	4	1	17	33	4	15	4	56

15 転送者の収容所要時間別搬送人員

令和3年中

本 部 名	事故種別	救急出場から医療機関に収容するまでに要した時間						合計
		10分未満	10分～20分 未満	20分～30分 未満	30分～60分 未満	60分～120分 未満	120分以上	
大 津 市	急 病					6	2	8
	交通事故							
	一般負傷				2	4		6
	そ の 他							
	計				2	10	2	14
彦 根 市	急 病					1	1	2
	交通事故					1		1
	一般負傷							
	そ の 他				1	1	1	3
	計				1	3	2	6
高 島 市	急 病							
	交通事故							
	一般負傷					1		1
	そ の 他							
	計					1		1
小 計	急 病					7	3	10
	交通事故					1		1
	一般負傷				2	5		7
	そ の 他				1	1	1	3
	計				3	14	4	21
湖 南 広 域 行 政 組 合	急 病				3		1	4
	交通事故							
	一般負傷				1	1		2
	そ の 他							
	計				4	1	1	6
東 近 江 行 政 組 合	急 病					6	4	10
	交通事故					1		1
	一般負傷					4	1	5
	そ の 他						1	1
	計					11	6	17
甲 賀 広 域 行 政 組 合	急 病					4	1	5
	交通事故					2		2
	一般負傷					1		1
	そ の 他							
	計					7	1	8
湖 北 地 域 消 防 組 合	急 病					2		2
	交通事故							
	一般負傷							
	そ の 他							
	計					2		2
小 計	急 病				3	12	6	21
	交通事故					3		3
	一般負傷				1	6	1	8
	そ の 他						1	1
	計				4	21	8	33
合 計	急 病				3	19	9	31
	交通事故					4		4
	一般負傷				3	11	1	15
	そ の 他				1	1	2	4
	計				7	35	12	54

16 高速自動車国道における救急業務の実施状況

令和3年(2022年)4月1日現在

高速道路名		名神高速道路														北陸自動車道										
供用開始時期		昭和39年4月12日										昭和38年7月16日				昭和55年4月7日										
関係(通過)市町名			米原市	彦根市	多賀町	甲良町	愛荘町	東近江市		竜王町	湖南市	野洲市	湖南市	栗東市	栗東市	草津市	大津市			米原市	長浜市					
インターチェンジ名		関ヶ原	米原	彦根				八日市	竜王				栗東湖南	栗東	草津田上	瀬田東	瀬田西	大津	京都東	米原		長浜		木之本	敦賀	
周辺救急病院数			0	3				4	0				1	5	3	4	4	3		0		2			1	
全線距離(km)		90.6																	45.9							
IC区間距離(km)		15.7		7.8	21.3			12.7	9.8			1.2	7.3	5.2	6.3	3.3	8.9					13.8	23.2			
関係市町の消防本部			湖北	彦根市	東近江				甲賀	湖南	甲賀	湖南	湖南		大津市			湖北								
救急活動実績(令和3年中)	出場件数		13	8	40							3	44	54		24										
	搬送人員		13	6	37							3	31	56		25										
救急業務実施体制		上り車線	湖北	彦根市 米原～関ヶ原	東近江 彦根～八日市				湖南 草津田上～竜王				大津市 大津～草津田上		京都府	湖北 木之本～米原			福井県							
		下り車線	岐阜県	湖北 米原～彦根	彦根市 彦根～八日市		東近江 八日市～栗東湖南		甲賀 栗東湖南～栗東	湖南 栗東～瀬田西	大津市 瀬田西～京都東		湖北 米原～敦賀													
備考																										

1.6 高速自動車国道における救急業務の実施状況

令和3年(2022年)4月1日現在

高速道路名	新名神高速道路							
供用開始時期	平成20年2月23日							
関係(通過)市町名		甲賀市				栗東市	大津市	草津市
インターチェンジ名	亀山	甲賀土山	甲南PA	甲南	信楽		草津田上	
周辺救急病院数		0	1	1	1		3	
全線距離(km)	49.7							
IC区間距離(km)	18.8	10.2	6.7	14.0				
関係市町の消防本部		甲賀				湖南	大津市	湖南
救急活動実績(令和3年中)	出場件数	40						8
	搬送人員	31						5
救急業務実施体制	上り車線	甲賀 信楽～亀山			湖南 草津田上～信楽			
	下り車線	三重県	甲賀 甲賀土山～草津田上					
備考								

救急活動実績(令和3年中)			
	名神高速道路	北陸自動車道	新名神高速道路
救急出場件数	162件	24件	48件
救急搬送人員	146人	25人	36人

17 応急手当普及啓発活動実施状況

本 部 名	応急手当指導員講習修了者		応急手当普及員講習修了者		住民に対する応急手当普及啓発活動（令和3年中）							
	令和2年まで 累 計 (人)	令和3年中 (人)	令和2年まで 累 計 (人)	令和3年中 (人)	実施要綱（注）に基づく普及講習						その他の講習	
					普通救命講習会		上級救命講習会		計			
					受講人員	回 数	受講人員	回 数	受講人員	回 数	受講人員	回 数
大 津 市	331	3	183	0	206	33	0	0	206	33	1,368	71
彦 根 市	182	8	205	35	125	15	0	0	125	15	89	11
高 島 市	136	3	32	0	30	7	22	3	52	10	402	17
小 計	649	14	420	35	361	55	22	3	383	58	1,859	99
湖 南 広 域 行 政 組 合	346	15	197	12	51	25	0	0	51	25	5,253	146
東 近 江 行 政 組 合	329	10	269	0	730	87	0	0	730	87	1,275	109
甲 賀 広 域 行 政 組 合	165	0	8	0	52	8	0	0	52	8	0	0
湖 北 地 域 消 防 組 合	249	5	39	1	1,295	64	25	1	1,320	65	2,043	94
小 計	1,089	30	513	13	2,128	184	25	1	2,153	185	8,571	349
合 計	1,738	44	933	48	2,489	239	47	4	2,536	243	10,430	448

（注）実施要綱＝応急手当の普及啓発活動の推進に関する実施要綱（平成5年10月 自治省消防庁）

1 8 事故種別救助出動件数および救助人員

令和3年中

本 部 名	区 分	救 助 事 故 種 別										計
		火災		交通事故	水難事故	風水害等 自然災害	機械事故	建物事故	ガス及び 酸欠事故	破裂事故	その他 の事故	
		建物	建物以外									
大 津 市	出動件数	1	0	43	22	2	2	103	0	0	116	289
	うち救助活動あり	1	0	23	12	0	2	67	0	0	48	153
	救助人員	0	0	25	10	0	11	66	0	0	49	161
彦 根 市	出動件数	4	0	21	4	0	0	4	6	0	14	53
	うち救助活動あり	4	0	9	3	0	0	3	5	0	12	36
	救助人員	2	0	9	3	0	0	6	5	0	16	41
高 島 市	出動件数	0	0	11	4	0	0	2	1	0	14	32
	うち救助活動あり	0	0	7	2	0	0	1	1	0	6	17
	救助人員	0	0	11	2	0	0	1	0	0	7	21
小 計	出動件数	5	0	75	30	2	2	109	7	0	144	374
	うち救助活動あり	5	0	39	17	0	2	71	6	0	66	206
	救助人員	2	0	45	15	0	11	73	5	0	72	223
湖 南 広 域 行 政 組 合	出動件数	2	0	55	4	0	3	67	5	0	44	180
	うち救助活動あり	2	0	21	2	0	2	33	1	0	24	85
	救助人員	1	0	22	2	0	2	32	1	0	24	84
東 近 江 行 政 組 合	出動件数	3	0	90	11	2	7	34	3	0	35	185
	うち救助活動あり	3	0	30	11	2	3	20	2	0	24	95
	救助人員	3	0	36	13	6	3	22	2	0	25	110
甲 賀 広 域 行 政 組 合	出動件数	0	0	30	3	0	1	30	0	0	15	79
	うち救助活動あり	0	0	17	1	0	0	20	0	0	9	47
	救助人員	0	0	21	1	0	0	22	0	0	11	55
湖 北 地 域 行 政 組 合	出動件数	0	0	60	5	0	5	18	5	0	30	123
	うち救助活動あり	0	0	27	2	0	2	10	5	0	19	65
	救助人員	0	0	33	1	0	2	10	6	0	21	73
小 計	出動件数	5	0	235	23	2	16	149	13	0	124	567
	うち救助活動あり	5	0	95	16	2	7	83	8	0	76	292
	救助人員	4	0	112	17	6	7	86	9	0	81	322
合 計	出動件数	10	0	310	53	4	18	258	20	0	268	941
	うち救助活動あり	10	0	134	33	2	9	154	14	0	142	498
	救助人員	6	0	157	32	6	18	159	14	0	153	545

19 救助隊数、救助隊員数および救助活動状況

令和3年(2022年)4月1日現在(救助活動状況は令和3年中)

区分 本部名	救助隊数						救助隊員数						救助活動状況		救助 工作車
	省令第3条の規定による救助隊(救助隊)						省令第3条の規定による救助隊(救助隊)						出動 件数	救助 人員	
				省令第4条の規定による 救助隊(特別救助隊)						省令第4条の規定による 救助隊(特別救助隊)					
	計	専任	兼任	計	専任	兼任	計	専任	兼任	計	専任	兼任			
大津市	3	2	1	2	2		28	22	6	22	22		289	161	3
彦根市	2	1	1	1	1		18	10	8	12	10	2	53	41	1
高島市	1	1		1	1		13	13		13	13		32	21	1
小計	6	4	2	4	4		59	45	14	47	45	2	374	223	5
湖南広域 行政組合	5	3	2	3	3		50	30	20	30	30		180	84	3
東近江 行政組合	6	2	4	2	2		73	24	49	24	24		185	110	2
甲賀広域 行政組合	3		3	2	2		153	19	134	19	19		79	55	2
湖北地域 消防組合	2	1	1	1	1		62	12	50	12	12		123	73	2
小計	16	6	10	8	8		338	85	253	85	85		567	322	9
合計	22	10	12	12	12		397	130	267	132	130	2	941	545	14

※ 省令とは、「救助隊の編成、装備及び配置の基準を定める省令(昭和61年10月1日自治省令第22号)」をいう。