

滋刑企甲第 S0587 号  
令和4年(2022年)8月8日

# 滋賀の犯罪

滋賀県警察本部刑事部刑事企画課

令和3年



〔凡 例〕

1 この統計書は、主に犯罪統計規則（昭和40年9月16日国家公安委員会規則第4号）に基づき作成された統計資料を収録したものである。

2 この統計書の件数、人員の計上方法は、次のとおりである。

(1) 件数

原則として被疑者の行為数によって計上している。ただし、1人数件又は数人数件の場合で一定の条件に該当するときは包括1件とするなどの計上方法を行っている。

(2) 人員

同一人が数罪を犯し、又は数人が数罪を犯した場合は、刑の最も重い罪（法定刑が同じのときは主たる罪）につき1人又は数人として計上している。

3 この統計書における用語の意義は、次のとおりである。

(1) 「刑法犯」とは、刑法（道路上の交通事故に係る第211条の罪を除く。）、暴力行為等処罰ニ関スル法律、盗犯等ノ防止及処分ニ関スル法律、決闘罪ニ関スル件、爆発物取締罰則、航空機の強取等の処罰に関する法律、火炎びんの使用等の処罰に関する法律、航空の危険を生じさせる行為等の処罰に関する法律、人質による強要行為等の処罰に関する法律、流通食品への毒物の混入等の防止等に関する特別措置法、サリン等による人身被害の防止に関する法律、組織的な犯罪の処罰及び犯罪収益の規制等に関する法律公職にある者等のあつせん行為による利得等の処罰に関する法律及び公衆等脅迫目的の犯罪行為のための資金等の提供等の処罰に関する法律に規定する罪をいう。

(2) 「特別法犯」とは、刑法犯及び道路交通法並びに自動車の運転により人を死傷させる行為等の処罰に関する法律に規定する罪以外の罪をいう。

(3) 「重要犯罪・重要窃盗犯」とは、犯罪情勢を観察する場合において、統計上、その指標となる犯罪として掲げるものをいい、

ア 重要犯罪は、殺人、強盗、放火、強制性交等、略取誘拐・人身売買及び強制わいせつの各罪種をいう。

イ 重要窃盗犯は、侵入窃盗、自動車盗、ひったくり及びすりの各手口をいう。

(4) 「検挙地計上方式」とは、検挙事件の発生地が自署管内であると他署管内であるとを問わず現実に検挙処理した警察署の検挙件数として取扱う方法で、その署の実質活動をみるところから、この検挙件数を実質検挙件数ともいう。

(5) 「発生地計上方式」とは、自署管内の発生事件がどれだけ検挙解決されたかを調べる統計方法で、検挙警察署が自署又は他署の別に関わりなく、すべて事件発生地警察署の検挙件数として扱う方法である。

(6) 「認知件数」とは、警察において、発生を認知した事件の数をいう。

(7) 「検挙件数」とは、警察で事件（刑法犯は解決事件を含む。）を送致・送付又は微罪処分をした件数をいう。特に、ことわりのない限り検挙地主義で計上している。

(8) 「検挙人員」とは、警察において検挙した事件の被疑者（解決事件に係るものを除く。）の数をいう。

(9) 「補導人員」とは、警察において、触法少年として補導した少年の数をいう。

(10) 「解決事件(件数)」とは、刑法犯として認知され、既に統計に計上されている事件を捜査した結果、当該事件が

ア 刑事責任無能力者の行為であること

イ 基本事実がないこと

ウ その他犯罪として成立しないことが明らかと確認されたもの及び警察において事件の発生を認知したが、それが

(ア) 訴訟条件の欠除したもの

(イ) 処罰条件の欠除したもの

であった場合、これを検挙事件とは別個に解決事件とした。

なお、特にことわりのない限り解決事件は検挙件数に含めている。

(11)「成人事件」、「少年事件」、「成人少年共犯事件」とは、それぞれ20歳以上の者が犯した事件、14歳以上20歳未満の者が犯した事件、両者の共犯事件をいう。

(12)「犯罪少年」とは、特にことわりのない限り、犯行時及び処理時の年齢がともに14歳以上20歳未満の少年をいう。

(13)「触法少年」とは、14歳未満で刑罰法令に触れる行為をした少年をいう。

(14)「既届(事件)」とは、犯罪の発生について、警察が認知する以前に、被害者又はその代理人等から自発的に警察に届出のあったこと(事件)をいう。

(15)「侵入窃盗」とは、住宅又は住宅以外の建物に侵入し、金品を窃取するものをいう。

(16)「非侵入窃盗」とは、侵入窃盗以外の窃盗をいう。

(17)「乗物盗」とは、自動車、オートバイ又は自転車を窃取するものをいう。

(18)「検挙率」とは、認知件数に対する検挙件数の割合を百分比で表したものをいう。

(19)「犯罪率」とは、人口割りで認知件数を表したものをいう。

(20)符号「－」は、該当数字のないものを表す。

4 この統計書中の包括罪種別区分は、特にことわりのない限り次による。

(1)凶悪犯…殺人、強盗、放火、強制性交等

(2)粗暴犯…凶器準備集合、暴行、傷害、脅迫、恐喝

(3)窃盗犯…窃盗

(4)知能犯…詐欺、横領(占有離脱物横領を除く。)、偽造、汚職、あっせん利得処罰法、背任

(5)風俗犯…賭博、強制わいせつ、公然わいせつ、わいせつ物頒布等

(6)その他…上記以外の罪種

5 この統計書の罪種別区分は、特にことわりのない限り次による。

(1)殺人…殺人罪、嬰兒殺人罪、殺人予備罪、自殺関与罪

(2)強盗…強盗殺人罪(含、致死)、強盗傷人罪、強盗・強制性交等罪(含、致死)、強盗罪・準強盗罪

(3)放火…放火罪、消火妨害罪

(4)強制性交等…強制性交等罪(含、致死傷)、準強制性交等罪、監護者性交等

(5)凶器準備集合…凶器準備集合罪、凶器準備集合罪

(6)暴行…暴行罪

(7)傷害…傷害罪、傷害致死罪、現場助勢罪

(8)脅迫…脅迫罪、強要罪

(9)恐喝…恐喝罪

(10)窃盗…窃盗罪

(11)詐欺…詐欺罪・準詐欺罪

(12)横領…横領罪、業務上横領罪

(13)偽造…通貨偽造罪、文書偽造罪、支払いカード偽造罪、有価証券偽造罪、印章偽造罪

(14)汚職…賄賂罪、職権濫用罪

(15)あっせん利得処罰法…公職にある者等のあっせん行為による利得等の処罰に関する法律に規定する罪

(16)背任…背任罪

(17)賭博…単純賭博罪、常習賭博罪、賭博開張等罪

(18)わいせつ…強制わいせつ罪(含、致死傷)、準強制わいせつ罪、監護者わいせつ罪、公然わいせつ罪、わいせつ物頒布等罪

(19)その他……上記以外の罪種

6 この統計書は、本県電算機により集計したものである。従って、他の統計表との関連事項(計上数)については、必ずしも一致しない場合がある。

# 目 次

## 第1 令和3年の主な事件検挙

## 第2 令和3年の犯罪概要

## 第3 本県の犯罪統計表

- 1 刑法犯 犯罪等の推移
- 2 刑法犯 認知・検挙状況  
刑法犯 手口別 認知・検挙状況(窃盗以外)  
窃盗犯 手口別 認知・検挙状況  
刑法犯 警察署別 認知・検挙状況  
    大津警察署  
    草津警察署  
    守山警察署  
    甲賀警察署  
    近江八幡警察署  
    東近江警察署  
    彦根警察署  
    米原警察署  
    長浜警察署  
    木之本警察署  
    高島警察署  
    大津北警察署
- 3 刑法犯 罪種別 発生地市町別 認知件数
- 4 特別法犯 違反法令別 検挙状況  
特別法犯 警察署別 検挙状況



# 第1 令和3年の主な事件検挙





- 1月6日 不法残留外国人による偽造在留カード所持事件の検挙
- 1月13日 大津市における売春防止法違反事件の検挙
- 1月19日 「ドコモ口座」等電子決済サービスを不正利用した電子計算機使用詐欺等事件の検挙  
(11府県合同捜査)
- 1月21日 投資セミナー参加者らによる持続化給付金の不正受給詐欺事件の検挙
- 1月25日 売掛金があるように装いファクタリング業者に架空債権を売却した詐欺事件の検挙
- 2月15日 外国人の英会話講師による税理士法違反、有印私文書偽造・同行使事件の検挙
- 2月15日 大学生らによる持続化給付金の不正受給詐欺事件の検挙
- 2月18日 人材派遣会社による外国人4人の不法就労助長及び無許可派遣事件の検挙
- 2月28日 外国人による不法残留及び偽造在留カード行使事件の検挙
- 3月3日 外国人による商標法（販売目的所持）違反事件の検挙
- 3月23日 薬物売人を狙った身の代金目的略取等事件の検挙
- 4月18日 男女間トラブルに端を発した出火焼死を伴う現住建造物等放火事件の検挙
- 4月21日 指定暴力団六代目山口組傘下組員による生命身体加害略取・監禁・傷害事件の検挙
- 4月28日 外国人による不法残留及び偽造在留カード行使事件の検挙
- 5月12日 近隣トラブルに端を発した爆発物取締罰則違反事件の検挙
- 5月17日 市職員による生活保護費の業務上横領事件の検挙

- |       |   |
|-------|---|
| 6月2日  | 会社ぐるみの出入国管理及び難民認定法違反事件の検挙と多額没収保全<br>(不法就労助長)      |
| 6月2日  | 派遣会社による外国人12人の不法就労助長及び偽造在留カード提供・行使事件の検挙           |
| 6月3日  | 指定暴力団六代目山口組傘下組長らによる銃砲刀剣類所持等取締法違反事件の検挙             |
| 6月8日  | 不動産会社役員らによる持続化給付金の不正受給詐欺事件の検挙                     |
| 6月15日 | 大規模な建築系産業廃棄物の不適正処理にかかる廃掃法違反(受託違反、不法投棄)<br>事件の検挙   |
| 6月17日 | ベトナム来MDMA密輸入事件の検挙                                 |
| 6月22日 | 体外診断用医薬品を無許可でネット販売した薬機法違反(医薬品無許可販売)事件の<br>検挙      |
| 6月22日 | 会社ぐるみの出入国管理及び難民認定法違反(偽造在留カード提供・行使)事件の検挙           |
| 6月23日 | 偽のアップル社のイヤホンを販売した詐欺、商標法違反事件の検挙                    |
| 6月23日 | 大津市における風適法違反(禁止地域営業)事件の検挙                         |
| 6月28日 | SNSを利用した広域児童ポルノ提供事件の検挙                            |
| 6月30日 | 深夜飲食店において、未成年者を稼働させていた風営法違反(無許可営業、年少者雇<br>用)事件の検挙 |
| 8月4日  | 小学生女兒被害にかかる傷害致死事件の検挙                              |
| 8月4日  | 両親に対する凶器使用の殺人未遂事件の検挙                              |
| 8月17日 | リフォーム業者による特定商取引に関する法律違反(書面の不交付)事件の検挙              |
| 9月7日  | 偽のシャネル社の眼鏡フレームを販売した商標法違反事件の検挙                     |

- 9月16日 町職員らによる官製談合防止法違反及び公契約関係競売入札妨害事件の検挙
- 10月4日 通行中の女性を狙った刃物使用の殺人未遂、強制わいせつ事件の検挙
- 10月14日 来日外国人窃盗（万引き）組織の首魁の検挙
- 10月25日 彦根市における中国人エステ店に対する風適法違反（禁止区域営業）事件の検挙
- 11月3日 外国人による不法残留及び偽造在留カード所持事件の検挙
- 11月4日 オランダ来麻薬密輸入事件の検挙
- 11月10日 オークションサイトを利用した広域児童ポルノ提供、保管事件の検挙
- 11月16日 コンビニに対する持凶器強盗未遂事件の検挙
- 11月17日 三日月知事に対する脅迫事件の検挙
- 11月29日 第49回衆議院議員総選挙における公職選挙法違反（日当買収）事件の検挙
- 11月29日 高速道路利用料金の詐欺事件の検挙
- 12月2日 新型コロナウイルス感染症に伴う持続化給付金詐欺事件の検挙
- 12月12日 少女に対する未成年者誘拐事件の検挙



## 第2 令和3年の犯罪概要



## 1 刑法犯の概況

令和3年の本県における刑法犯の認知件数は5,814件であった。

これは令和2年（以下「前年」という。）と比べると225件(3.7%)減少しており、昭和34年以降で最小となる。包括罪種別の内訳は、窃盗犯が3,696件で全体の63.6%を占めて最も多く、以下、知能犯が489件(8.4%)、粗暴犯が489件(8.4%)、風俗犯が99件(1.7%)、凶悪犯が38件(0.6%)となっている。

図1 刑法犯認知件数の推移

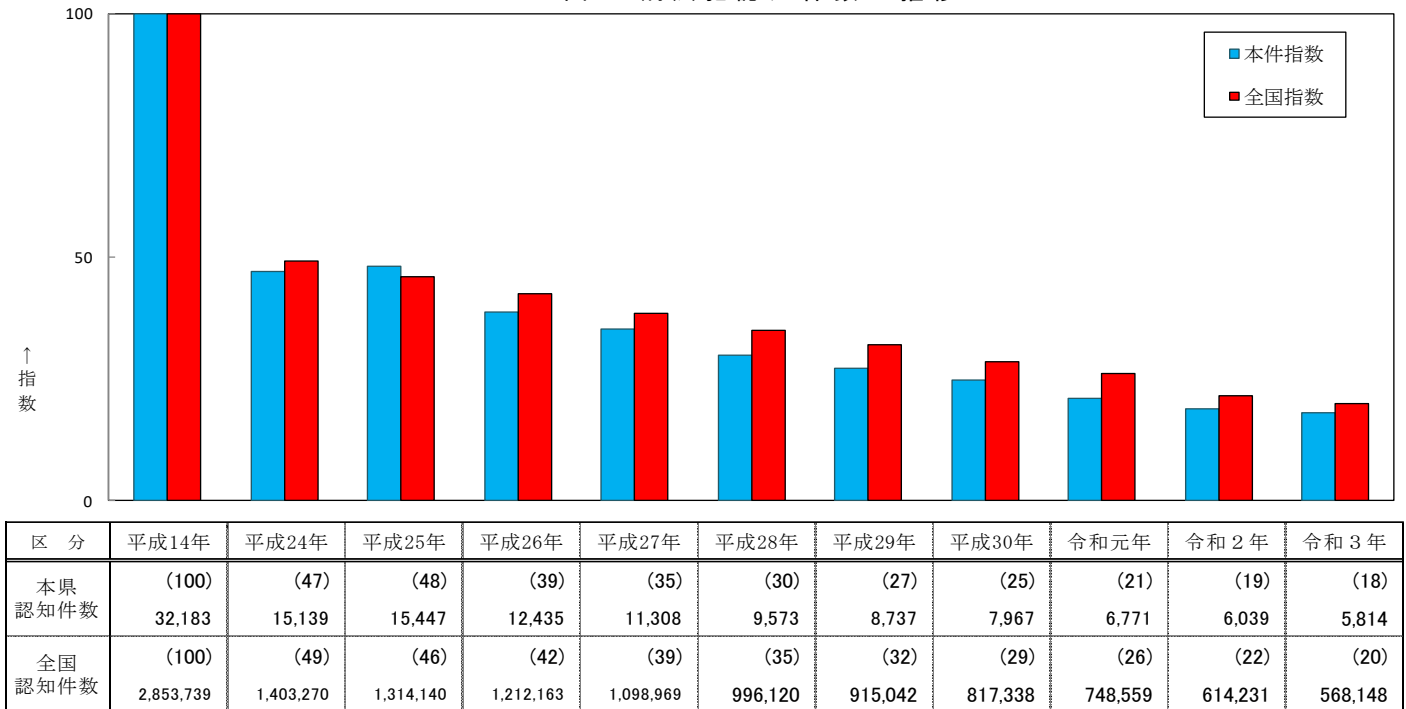

## 2 刑法犯の罪種別の認知状況

### (1) 凶悪犯

凶悪犯の認知件数は38件で、前年と同数である。

罪種別にみると強制性交等が10件(66.7%)増加しており、強盗が4件(50.0%)、放火が6件(50.0%)減少している。

図2 凶悪犯認知件数の推移

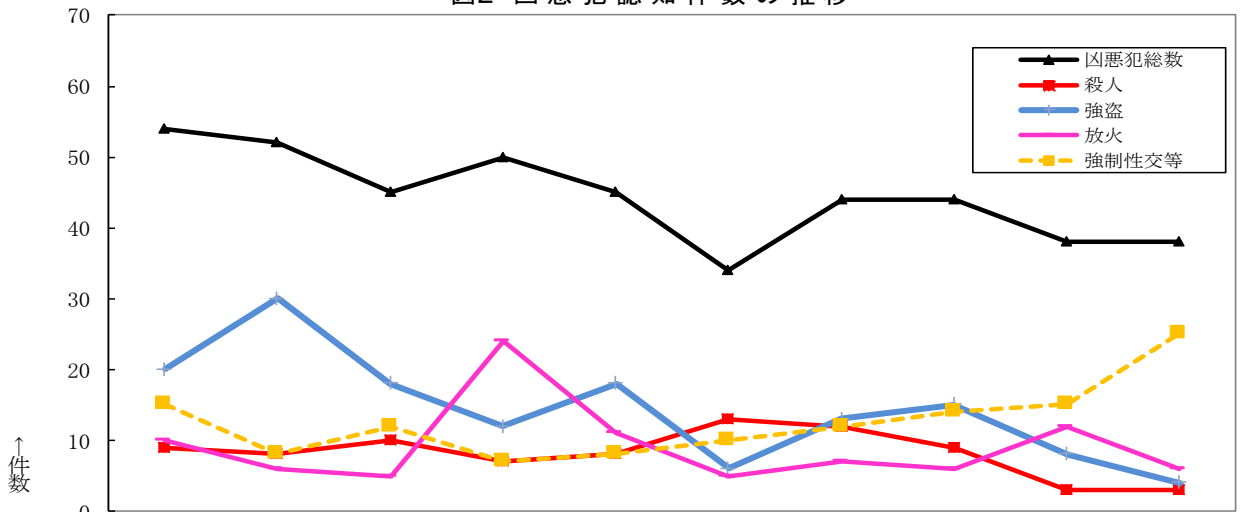

罪種	平成24年	平成25年	平成26年	平成27年	平成28年	平成29年	平成30年	令和元年	令和2年	令和3年
凶悪犯総数	54	52	45	50	45	34	44	44	38	38
殺人	9	8	10	7	8	13	12	9	3	3
強盗	20	30	18	12	18	6	13	15	8	4
放火	10	6	5	24	11	5	7	6	12	6
強制性交等	15	8	12	7	8	10	12	14	15	25

(2) 粗暴犯

粗暴犯の認知件数は489件で、前年に比べて126件(34.7%)増加している。

罪種別にみると暴行が64件(39.0%)、傷害が53件(37.1%)、脅迫が12件(32.4%)増加し、恐喝が3件(15.8%)減少している。

図3 粗暴犯認知件数の推移

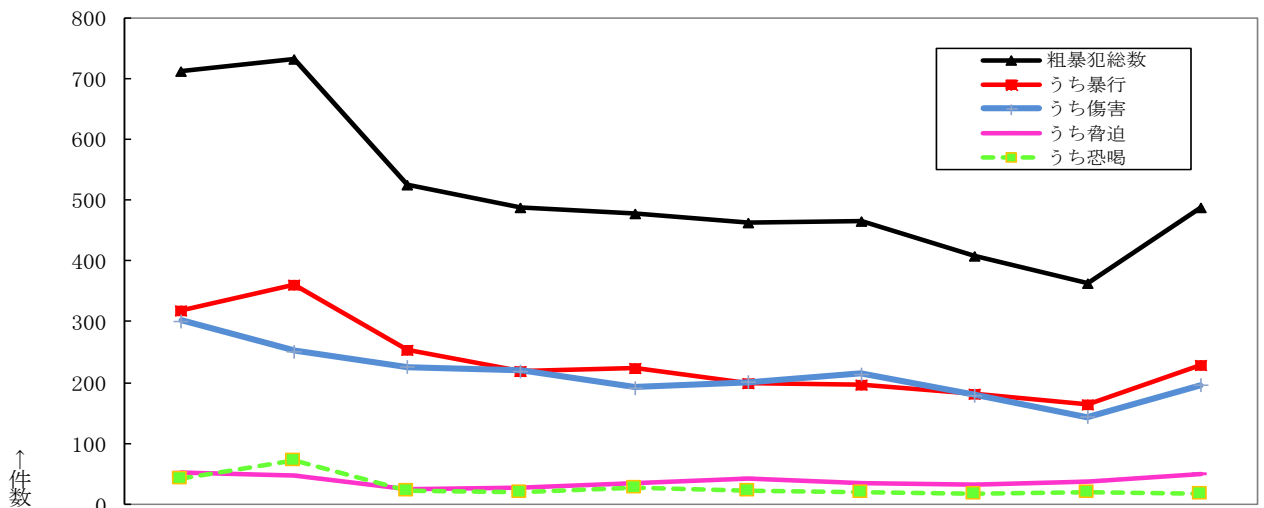

罪種	平成24年	平成25年	平成26年	平成27年	平成28年	平成29年	平成30年	令和元年	令和2年	令和3年
粗暴犯総数	713	733	525	487	477	463	466	409	363	489
うち暴行	319	362	253	220	224	200	197	181	164	228
うち傷害	302	252	226	220	192	201	215	179	143	196
うち脅迫	51	48	25	27	34	41	34	32	37	49
うち恐喝	41	71	21	20	27	21	20	17	19	16

(3) 窃盗犯

窃盗犯の認知件数は3,696件で、前年に比べて476件(11.4%)減少している。

手口別にみると侵入窃盗は60件(13.8%)、非侵入窃盗(乗り物盗を含む)は416件(11.1%)減少している。

侵入窃盗では、居空き、病院荒しが増加、空き巣、金庫破り、更衣室荒しが減少している。

非侵入窃盗では、払出盗、自動販売機ねらいが増加し、乗り物盗、万引き、色情ねらい、部品ねらい、車上ねらい等が減少している。

図4 窃盗犯認知件数の推移

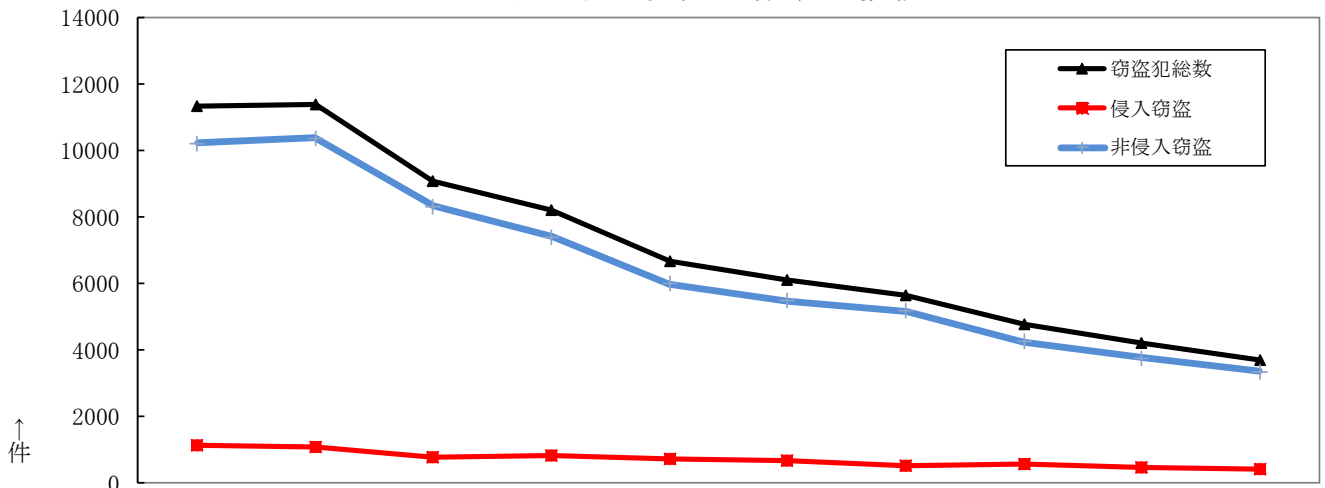

罪種	平成24年	平成25年	平成26年	平成27年	平成28年	平成29年	平成30年	令和元年	令和2年	令和3年
窃盗犯総数	11,309	11,399	9,096	8,204	6,662	6,110	5,618	4,748	4,172	3,696
侵入窃盗	1,105	1,040	769	804	681	650	474	526	434	374
非侵入窃盗	10,204	10,359	8,327	7,400	5,981	5,460	5,144	4,222	3,738	3,322



図5 窃盗犯主要手口別認知件数の推移

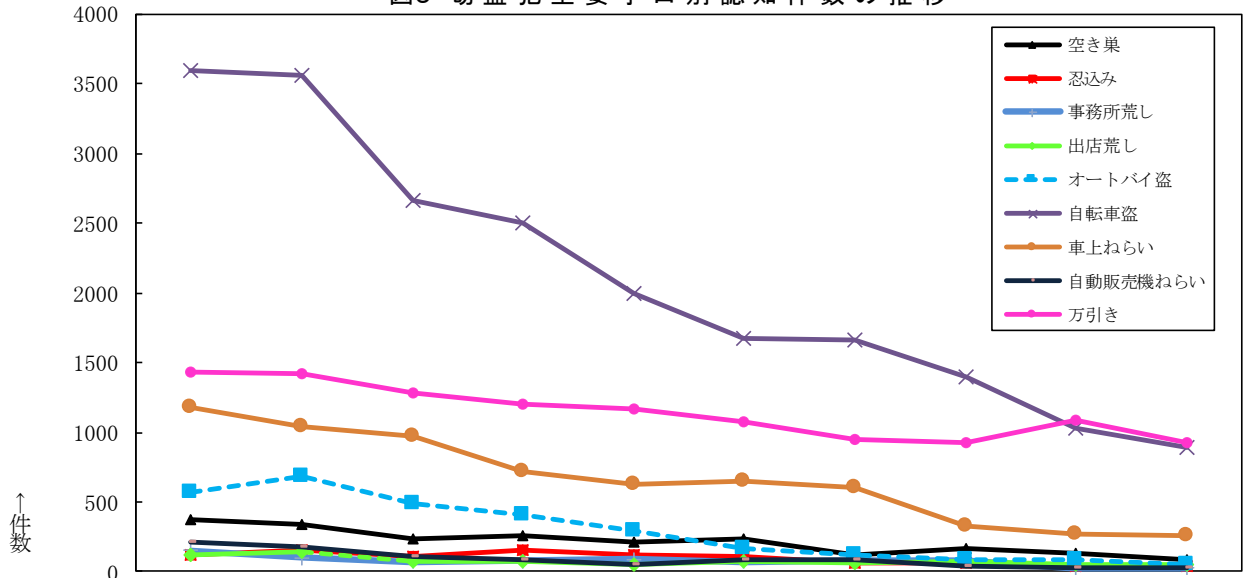

手口	平成24年	平成25年	平成26年	平成27年	平成28年	平成29年	平成30年	令和元年	令和2年	令和3年
空き巣	373	344	236	260	210	231	119	165	131	90
忍込み	123	155	105	151	123	107	58	65	46	39
事務所荒し	150	101	74	79	88	72	85	79	26	27
出店荒し	126	144	71	70	53	80	66	74	53	51
オートバイ盗	573	680	491	412	293	167	124	84	83	52
自転車盗	3,593	3,562	2,666	2,507	1,998	1,679	1,664	1,401	1,033	889
車上ねらい	1,176	1,039	977	718	632	648	606	333	269	260
自動販売機ねらい	215	184	105	87	47	84	84	46	28	33
万引き	1,436	1,420	1,285	1,204	1,163	1,074	946	922	1,089	925

(4) 知能犯

知能犯の認知件数は489件で、前年に比べて81件(19.9%)増加している。

罪種別にみると詐欺が85件(23.8%)、横領が5件(25.0%)増加し、偽造が9件(31.0%)減少している。

図6 知能犯主要手口別認知件数の推移

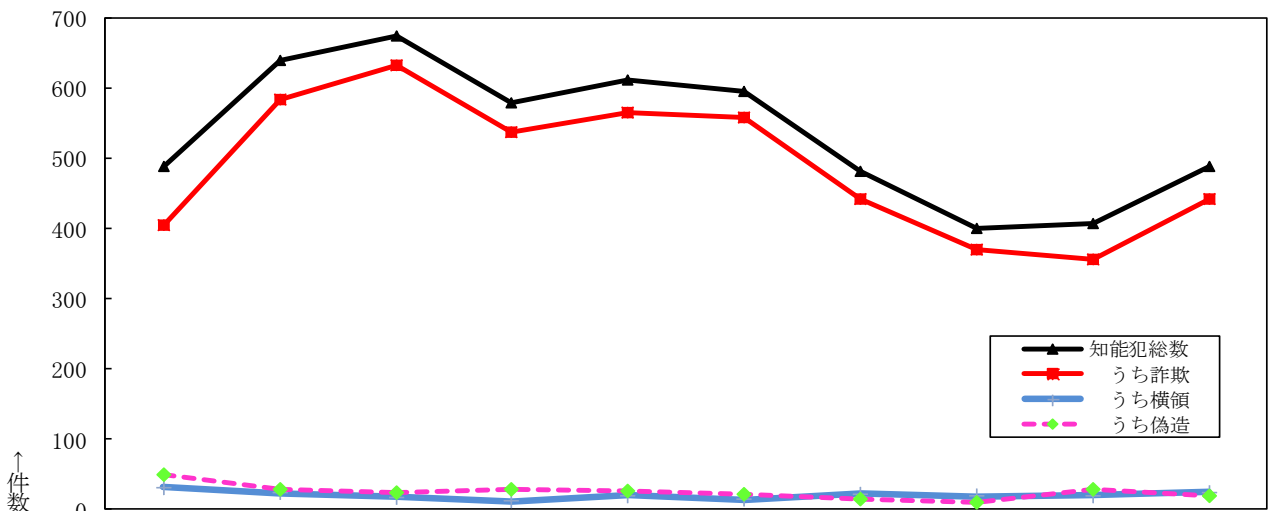

罪種	平成24年	平成25年	平成26年	平成27年	平成28年	平成29年	平成30年	令和元年	令和2年	令和3年
知能犯総数	488	640	676	579	613	596	483	400	408	489
うち詐欺	406	584	633	538	565	559	443	370	357	442
うち横領	32	24	18	12	20	14	23	19	20	25
うち偽造	50	28	24	28	26	22	14	11	29	20

(5) 風俗犯

風俗犯の認知件数は99件で、前年に比べ18件(22.2%)増加している。

罪種別にみると、強制わいせつが14件(31.8%)、わいせつ物頒布が5件(100.0%)増加し、公然わいせつが2件(6.3%)減少している。

図7 風俗犯主要手口別認知件数の推移

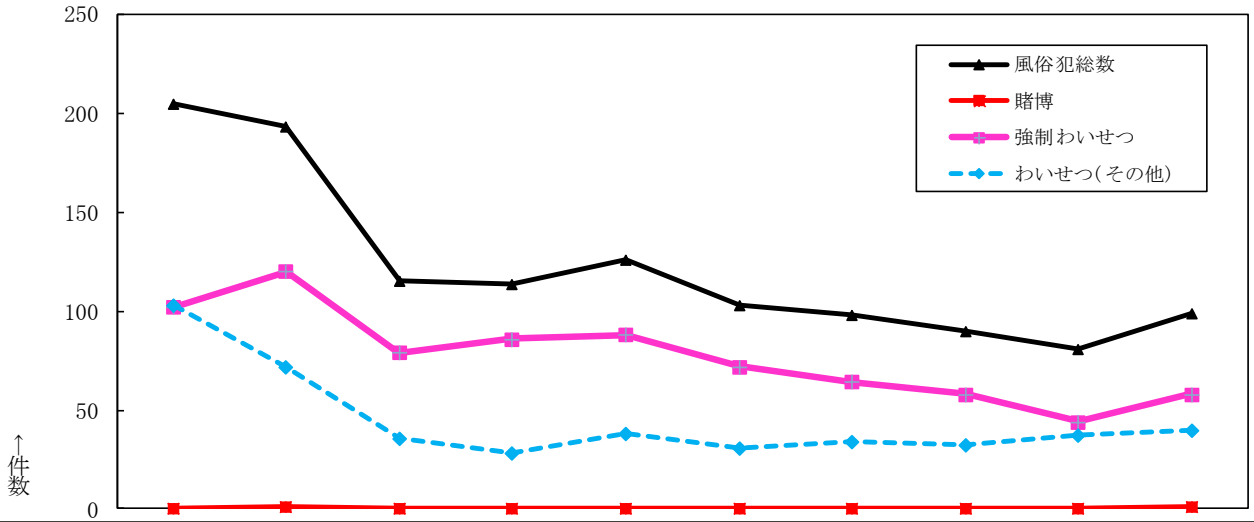

罪種	平成24年	平成25年	平成26年	平成27年	平成28年	平成29年	平成30年	令和元年	令和2年	令和3年
風俗犯総数	205	193	115	114	126	103	98	90	81	99
賭博	0	1	0	0	0	0	0	0	0	1
強制わいせつ	102	120	79	86	88	72	64	58	44	58
わいせつ(その他)	103	72	36	28	38	31	34	32	37	40

3 特別法犯の概況

令和3年の特別法犯の検挙件数・検挙人員は、583件、507人であった。

前年と比べると検挙件数が48件(7.6%)、検挙人員が11人(2.1%)減少している。

図8 特別法犯認知・検挙件数の推移

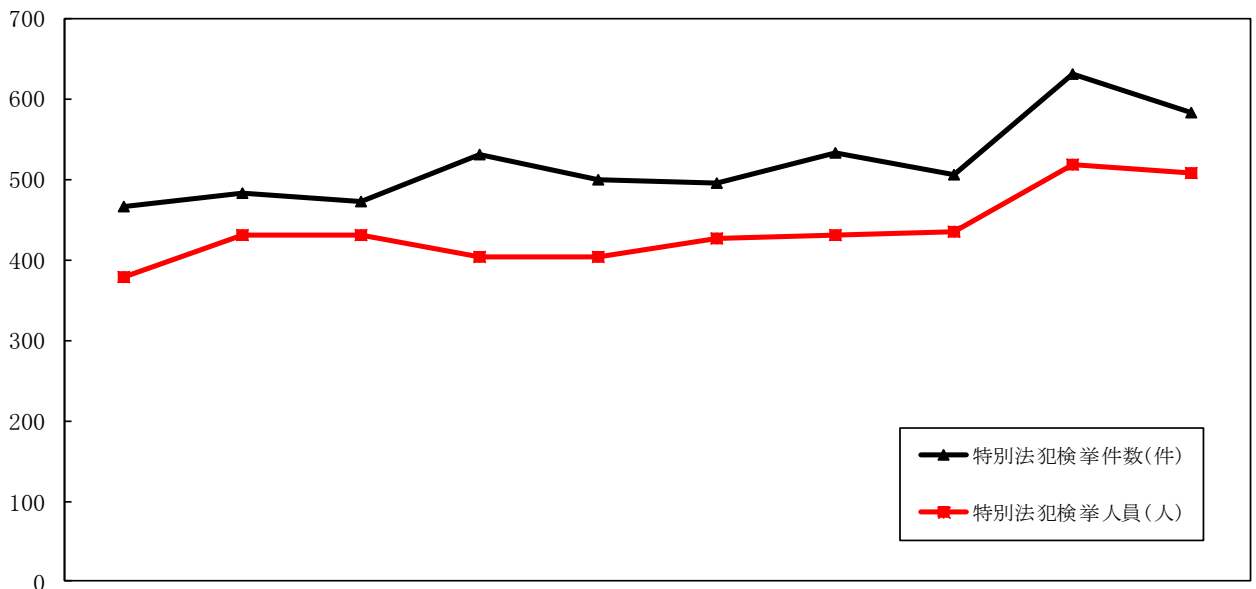

	平成24年	平成25年	平成26年	平成27年	平成28年	平成29年	平成30年	令和元年	令和2年	令和3年
特別法犯検挙件数(件)	465	483	472	530	500	495	533	506	631	583
特別法犯検挙人員(人)	379	430	431	403	404	427	430	435	518	507

## 第3 本県の犯罪統計表





## 2 刑法犯 認知・検挙状況

[ 滋賀県 ]

区 分	認 知 件 数				検 挙 件 数				検 挙 率		
	R03	R02	前 年 比		R03	R02	前 年 比		R03	R02	前年比
	1～12月	1～12月	件 数	率	1～12月	1～12月	件 数	率	1～12月	1～12月	ポイント
刑 法 犯 総 件 数	5,814	6,039	-225	-3.7	2,952	2,511	441	17.6	50.8	41.6	9.2
重 要 犯 罪	102	84	18	21.4	80	85	-5	-5.9	78.4	101.2	-22.8
重 要 窃 盗 犯	414	508	-94	-18.5	343	254	89	35.0	82.9	50.0	32.9
凶 悪 犯	38	38			34	41	-7	-17.1	89.5	107.9	-18.4
殺人	3	3			3	7	-4	-57.1	100.0	233.3	-133.3
強盗	4	8	-4	-50.0	5	12	-7	-58.3	125.0	150.0	-25.0
侵入強盗	1	1			1	3	-2	-66.7	100.0	300.0	-200.0
路上強盗	1	2	-1	-50.0		4	-4	-100.0		200.0	-200.0
その他	2	5	-3	-60.0	4	5	-1	-20.0	200.0	100.0	100.0
放火	6	12	-6	-50.0	8	6	2	33.3	133.3	50.0	83.3
強制性交等	25	15	10	66.7	18	16	2	12.5	72.0	106.7	-34.7
粗 暴 犯	489	363	126	34.7	404	305	99	32.5	82.6	84.0	-1.4
凶器準備集合											
暴行	228	164	64	39.0	182	138	44	31.9	79.8	84.1	-4.3
傷害・傷害致死	196	143	53	37.1	165	121	44	36.4	84.2	84.6	-0.4
脅迫	49	37	12	32.4	39	32	7	21.9	79.6	86.5	-6.9
恐喝	16	19	-3	-15.8	18	14	4	28.6	112.5	73.7	38.8
窃 盗 犯	3,696	4,172	-476	-11.4	1,872	1,641	231	14.1	50.6	39.3	11.3
侵入窃盗	374	434	-60	-13.8	319	233	86	36.9	85.3	53.7	31.6
空き巣	90	131	-41	-31.3	67	67			74.4	51.1	23.3
忍込み	39	46	-7	-15.2	17	32	-15	-46.9	43.6	69.6	-26.0
居空き	16	13	3	23.1	9	4	5	125.0	56.3	30.8	25.5
ATM破り											
金庫破り	6	18	-12	-66.7	6	12	-6	-50.0	100.0	66.7	33.3
学校荒し	1	2	-1	-50.0	1	3	-2	-66.7	100.0	150.0	-50.0
病院荒し	7	4	3	75.0	3		3	—	42.9		42.9
給油所荒し		1	-1	-100.0							—
事務所荒し	27	26	1	3.8	28	12	16	133.3	103.7	46.2	57.5
出店荒し	51	53	-2	-3.8	57	33	24	72.7	111.8	62.3	49.5
工場荒し	5	5			4	3	1	33.3	80.0	60.0	20.0
更衣室荒し	8	19	-11	-57.9	3	14	-11	-78.6	37.5	73.7	-36.2
倉庫荒し	44	52	-8	-15.4	41	27	14	51.9	93.2	51.9	41.3
その他侵入窃盗	80	64	16	25.0	83	26	57	219.2	103.8	40.6	63.2
乗り物盗	978	1,181	-203	-17.2	120	103	17	16.5	12.3	8.7	3.6
自動車盗	37	65	-28	-43.1	20	16	4	25.0	54.1	24.6	29.5
オートバイ盗	52	83	-31	-37.3	18	22	-4	-18.2	34.6	26.5	8.1
自転車盗	889	1,033	-144	-13.9	82	65	17	26.2	9.2	6.3	2.9
非侵入窃盗	2,344	2,557	-213	-8.3	1,433	1,305	128	9.8	61.1	51.0	10.1
払出盗	58	44	14	31.8	70	69	1	1.4	120.7	156.8	-36.1
ATMねらい	1		1	—							—
病室ねらい	7	7			1		1	—	14.3		14.3
ひったくり	1	3	-2	-66.7		5	-5	-100.0		166.7	-166.7
すり	2	6	-4	-66.7	4		4	—	200.0		200.0
置き引き	209	207	2	1.0	92	89	3	3.4	44.0	43.0	1.0
仮睡者ねらい	5	7	-2	-28.6							
車上ねらい	260	269	-9	-3.3	70	73	-3	-4.1	26.9	27.1	-0.2
部品ねらい	123	138	-15	-10.9	13	21	-8	-38.1	10.6	15.2	-4.6
自動販売機ねらい	33	28	5	17.9	119	2	117	5,850.0	360.6	7.1	353.5
色情ねらい	38	60	-22	-36.7	14	30	-16	-53.3	36.8	50.0	-13.2
万引き	925	1,089	-164	-15.1	746	746			80.6	68.5	12.1
その他	682	699	-17	-2.4	304	270	34	12.6	44.6	38.6	6.0
知 能 犯	489	408	81	19.9	257	181	76	42.0	52.6	44.4	8.2
詐欺	442	357	85	23.8	218	138	80	58.0	49.3	38.7	10.6
横領	25	20	5	25.0	20	21	-1	-4.8	80.0	105.0	-25.0
偽造	20	29	-9	-31.0	18	20	-2	-10.0	90.0	69.0	21.0
賄賂		1	-1	-100.0		1	-1	-100.0		100.0	—
職権濫用											
あっせん利得処罰法											
背任	2	1	1	100.0	1	1			50.0	100.0	-50.0
風 俗 犯	99	81	18	22.2	71	58	13	22.4	71.7	71.6	0.1
賭博	1		1	—							—
強制わいせつ	58	44	14	31.8	41	40	1	2.5	70.7	90.9	-20.2
公然わいせつ	30	32	-2	-6.3	21	14	7	50.0	70.0	43.8	26.2
わいせつ物頒布等	10	5	5	100.0	9	4	5	125.0	90.0	80.0	10.0
その他の刑法犯	1,003	977	26	2.7	314	285	29	10.2	31.3	29.2	2.1
占有離脱物横領	125	110	15	13.6	63	66	-3	-4.5	50.4	60.0	-9.6
業務上等過失致死傷	5	6	-1	-16.7	6	6			120.0	100.0	20.0
公務執行妨害	22	18	4	22.2	22	15	7	46.7	100.0	83.3	16.7
失火											
住居侵入	138	135	3	2.2	69	74	-5	-6.8	50.0	54.8	-4.8
逮捕監禁	1	1			1	2	-1	-50.0	100.0	200.0	-100.0
略取誘拐・人身売買	6	2	4	200.0	5	4	1	25.0	83.3	200.0	-116.7
器物損壊等	610	639	-29	-4.5	84	75	9	12.0	13.8	11.7	2.1
その他	96	66	30	45.5	64	43	21	48.8	66.7	65.2	1.5

## 2 刑法犯 認知・検挙状況

[ 滋賀県 ]

区 分	検 挙 人 員				検 挙 人 員 ( 少 年 )				少 年 比 率		
	R03	R02	前 年 比		R03	R02	前 年 比		R03	R02	前年比
	1~12月	1~12月	人 員	率	1~12月	1~12月	人 員	率	1~12月	1~12月	ポイント
刑 法 犯 総 件 数	1,893	1,807	86	4.8	227	236	-9	-3.8	12.0	13.1	-1.1
重 要 犯 罪	79	77	2	2.6	6	24	-18	-75.0	7.6	31.2	-23.6
重 要 窃 盗 犯	96	122	-26	-21.3	16	13	3	23.1	16.7	10.7	6.0
凶 悪 犯	34	55	-21	-38.2	2	22	-20	-90.9	5.9	40.0	-34.1
殺人	4	12	-8	-66.7		7	-7	-100.0		58.3	-58.3
強盗	12	23	-11	-47.8	2	11	-9	-81.8	16.7	47.8	-31.1
侵入強盗	2	4	-2	-50.0							
路上強盗		8	-8	-100.0		6	-6	-100.0		75.0	—
その他	10	11	-1	-9.1	2	5	-3	-60.0	20.0	45.5	-25.5
放火	8	6	2	33.3		1	-1	-100.0		16.7	-16.7
強制性交等	10	14	-4	-28.6		3	-3	-100.0		21.4	-21.4
粗 暴 犯	390	338	52	15.4	57	40	17	42.5	14.6	11.8	2.8
凶器準備集合											
暴行	172	142	30	21.1	15	7	8	114.3	8.7	4.9	3.8
傷害・傷害致死	176	130	46	35.4	35	22	13	59.1	19.9	16.9	3.0
脅迫	31	27	4	14.8	3	3			9.7	11.1	-1.4
恐喝	11	39	-28	-71.8	4	8	-4	-50.0	36.4	20.5	15.9
窃 盗 犯	1,006	1,048	-42	-4.0	115	134	-19	-14.2	11.4	12.8	-1.4
侵入窃盗	87	107	-20	-18.7	16	9	7	77.8	18.4	8.4	10.0
空き巣	21	26	-5	-19.2	5	2	3	150.0	23.8	7.7	16.1
忍込み	3	6	-3	-50.0	1	3	-2	-66.7	33.3	50.0	-16.7
居空き	3	3									
ATM破り											
金庫破り	6	12	-6	-50.0	2		2	—	33.3		33.3
学校荒し	1	4	-3	-75.0		2	-2	-100.0		50.0	-50.0
病院荒し	1		1	—							—
給油所荒し											
事務所荒し	5	6	-1	-16.7	1		1	—	20.0		20.0
出店荒し	8	12	-4	-33.3	2		2	—	25.0		25.0
工場荒し	3	4	-1	-25.0							
更衣室荒し	7	5	2	40.0	4	1	3	300.0	57.1	20.0	37.1
倉庫荒し	8	14	-6	-42.9		1	-1	-100.0		7.1	-7.1
その他侵入窃盗	21	15	6	40.0	1		1	—	4.8		4.8
乗り物盗	60	77	-17	-22.1	24	47	-23	-48.9	40.0	61.0	-21.0
自動車盗	8	11	-3	-27.3		3	-3	-100.0		27.3	-27.3
オートバイ盗	7	21	-14	-66.7	6	19	-13	-68.4	85.7	90.5	-4.8
自転車盗	45	45			18	25	-7	-28.0	40.0	55.6	-15.6
非侵入窃盗	859	864	-5	-0.6	75	78	-3	-3.8	8.7	9.0	-0.3
払出盗	8	4	4	100.0	1	1			12.5	25.0	-12.5
ATMねらい											
病室ねらい	1		1	—							—
ひったくり		4	-4	-100.0		1	-1	-100.0		25.0	—
すり	1		1	—							—
置き引き	85	80	5	6.3	2	2			2.4	2.5	-0.1
仮睡者ねらい											
車上ねらい	22	15	7	46.7	1	2	-1	-50.0	4.5	13.3	-8.8
部品ねらい	3		3	—	1		1	—	33.3		—
自動販売機ねらい	2		2	—							—
色情ねらい	6	11	-5	-45.5							
万引き	576	578	-2	-0.3	56	56			9.7	9.7	
その他	155	172	-17	-9.9	14	16	-2	-12.5	9.0	9.3	-0.3
知 能 犯	189	113	76	67.3	10	5	5	100.0	5.3	4.4	0.9
詐欺	154	80	74	92.5	10	3	7	233.3	6.5	3.8	2.7
横領	13	17	-4	-23.5							
偽造	16	11	5	45.5		2	-2	-100.0		18.2	-18.2
賄賂		4	-4	-100.0							—
職権濫用											
あっせん利得処罰法											
背任	6	1	5	500.0							
風 俗 犯	50	36	14	38.9	1	2	-1	-50.0	2.0	5.6	-3.6
賭博											
強制わいせつ	30	20	10	50.0	1	2	-1	-50.0	3.3	10.0	-6.7
公然わいせつ	15	13	2	15.4							
わいせつ物頒布等	5	3	2	66.7							
そ の 他 の 刑 法 犯	224	217	7	3.2	42	33	9	27.3	18.8	15.2	3.6
占有離脱物横領	58	68	-10	-14.7	12	11	1	9.1	20.7	16.2	4.5
業務上等過失致死傷	9	7	2	28.6							
公務執行妨害	19	12	7	58.3							
失火											
住居侵入	40	33	7	21.2	19	14	5	35.7	47.5	42.4	5.1
逮捕監禁											
略取誘拐・人身売買	15	2	13	650.0	3		3	—	20.0		20.0
器物損壊等	43	51	-8	-15.7	4	5	-1	-20.0	9.3	9.8	-0.5
その他	40	44	-4	-9.1	4	3	1	33.3	10.0	6.8	3.2

## 2 刑法犯 手口別 認知・検挙状況(窃盗以外)

[ 滋賀県 ]

区 分	認 知 件 数				検 挙 件 数				検 挙 率		
	R03	R02	前 年 比		R03	R02	前 年 比		R03	R02	前年比
	1~12月	1~12月	件 数	率	1~12月	1~12月	件 数	率	1~12月	1~12月	ポイント
殺 人	3	3			3	7	-4	-57.1	100.0	233.3	-133.3
持凶器殺人	1	1			1	3	-2	-66.7	100.0	300.0	-200.0
殺人その他	2	2			2	4	-2	-50.0	100.0	200.0	-100.0
強 盗	4	8	-4	-50.0	5	12	-7	-58.3	125.0	150.0	-25.0
侵入強盗	1	1			1	3	-2	-66.7	100.0	300.0	-200.0
住宅強盗											
金融機関強盗											
店舗強盗(コンビニ)	1		1	—	1		1	—	100.0		—
店舗強盗(その他の店舗)		1	-1	-100.0		2	-2	-100.0		200.0	—
侵入強盗その他						1	-1	-100.0		—	—
非侵入強盗	3	7	-4	-57.1	4	9	-5	-55.6	133.3	128.6	4.7
途中強盗		1	-1	-100.0	1		1	—	—		—
自動車強盗(タクシー)											
自動車強盗(その他の自動車)											
路上強盗	1	2	-1	-50.0		4	-4	-100.0		200.0	-200.0
非侵入強盗その他	2	4	-2	-50.0	3	5	-2	-40.0	150.0	125.0	25.0
恐 喝	16	19	-3	-15.8	18	14	4	28.6	112.5	73.7	38.8
通信恐喝	4	1	3	300.0	3	1	2	200.0	75.0	100.0	-25.0
たかり	7	8	-1	-12.5	9	6	3	50.0	128.6	75.0	53.6
恐喝その他	5	10	-5	-50.0	6	7	-1	-14.3	120.0	70.0	50.0
詐 欺	442	357	85	23.8	218	138	80	58.0	49.3	38.7	10.6
売り付け	89	92	-3	-3.3	7	7			7.9	7.6	0.3
インターネット利用(オークション)	1	2	-1	-50.0							
インターネット利用(ショッピング)(フリーマーケットを含む)	62	63	-1	-1.6	1	2	-1	-50.0	1.6	3.2	-1.6
インターネット利用(その他)	25	23	2	8.7	3	1	2	200.0	12.0	4.3	7.7
売り付けその他	1	4	-3	-75.0	3	4	-1	-25.0	300.0	100.0	200.0
借用	12	2	10	500.0	4	5	-1	-20.0	33.3	250.0	-216.7
不動産利用	1	2	-1	-50.0	2	1	1	100.0	200.0	50.0	150.0
有価証券等利用	7	5	2	40.0	4	5	-1	-20.0	57.1	100.0	-42.9
買受け	10	14	-4	-28.6	4	10	-6	-60.0	40.0	71.4	-31.4
携帯電話契約		5	-5	-100.0		4	-4	-100.0		80.0	—
買受けその他	10	9	1	11.1	4	6	-2	-33.3	40.0	66.7	-26.7
無銭	44	38	6	15.8	32	18	14	77.8	72.7	47.4	25.3
募集	5	13	-8	-61.5	2	7	-5	-71.4	40.0	53.8	-13.8
職権	7	25	-18	-72.0	14	18	-4	-22.2	200.0	72.0	128.0
釣銭・両替		1	-1	-100.0							—
留守宅	4	6	-2	-33.3	1	8	-7	-87.5	25.0	133.3	-108.3
保険	3	1	2	200.0	2	1	1	100.0	66.7	100.0	-33.3
生命											
自動車(自賠責を含む)	3	1	2	200.0	2		2	—	66.7		66.7
傷害						1	-1	-100.0		—	—
火災											
保険その他											
横取り	1	2	-1	-50.0	2		2	—	200.0		200.0
受託	3	6	-3	-50.0	2	4	-2	-50.0	66.7	66.7	
詐欺その他	256	150	106	70.7	142	54	88	163.0	55.5	36.0	19.5
口座開設	12	8	4	50.0	10	13	-3	-23.1	83.3	162.5	-79.2
詐欺その他その他	244	142	102	71.8	132	41	91	222.0	54.1	28.9	25.2

※ 2月1日現在の集計値



## 2 刑法犯 手口別 認知・検挙状況(窃盗以外)

[ 滋賀県 ]

区 分	検 挙 人 員				検 挙 人 員 ( 少 年 )				少 年 比 率		
	R03	R02	前 年 比		R03	R02	前 年 比		R03	R02	前年比
	1~12月	1~12月	人 員	率	1~12月	1~12月	人 員	率	1~12月	1~12月	ポイ ント
殺 人	4	12	-8	-66.7		7	-7	-100.0		58.3	-58.3
持凶器殺人	2	3	-1	-33.3		1	-1	-100.0		33.3	-33.3
殺人その他	2	9	-7	-77.8		6	-6	-100.0		66.7	-66.7
強 盗	12	23	-11	-47.8	2	11	-9	-81.8	16.7	47.8	-31.1
侵入強盗	2	4	-2	-50.0							
住宅強盗											
金融機関強盗											
店舗強盗(コンビニ)	2		2	—							—
店舗強盗(その他の店舗)		2	-2	-100.0							—
侵入強盗その他		2	-2	-100.0							—
非侵入強盗	10	19	-9	-47.4	2	11	-9	-81.8	20.0	57.9	-37.9
途中強盗	2		2	—							—
自動車強盗(タクシー)											
自動車強盗(その他の自動車)											
路上強盗		8	-8	-100.0		6	-6	-100.0		75.0	—
非侵入強盗その他	8	11	-3	-27.3	2	5	-3	-60.0	25.0	45.5	-20.5
恐 喝	11	39	-28	-71.8	4	8	-4	-50.0	36.4	20.5	15.9
通信恐喝	2	1	1	100.0							
たかり	7	5	2	40.0	3	4	-1	-25.0	42.9	80.0	-37.1
恐喝その他	2	33	-31	-93.9	1	4	-3	-75.0	50.0	12.1	37.9
詐 欺	154	80	74	92.5	10	3	7	233.3	6.5	3.8	2.7
売り付け	3	3				1	-1	-100.0		33.3	-33.3
インターネット利用(オークション)											
インターネット利用(ショッピング)(フリーマーケットを含む)											
インターネット利用(その他)	2	1	1	100.0							
売り付けその他	1	2	-1	-50.0		1	-1	-100.0		50.0	-50.0
借用	2	3	-1	-33.3							
不動産利用	3	2	1	50.0							
有価証券等利用	2	3	-1	-33.3							
買受け	3	5	-2	-40.0							
携帯電話契約		1	-1	-100.0							—
買受けその他	3	4	-1	-25.0							
無銭	27	15	12	80.0	7	1	6	600.0	25.9	6.7	19.2
募集		3	-3	-100.0							—
職権	4	7	-3	-42.9		1	-1	-100.0		14.3	-14.3
釣銭・両替	1		1	—	1		1	—	100.0		—
留守宅		1	-1	-100.0							—
保険	1	3	-2	-66.7							
生命											
自動車(自賠責を含む)	1		1	—							—
傷害		3	-3	-100.0							—
火災											
保険その他											
横取り	3		3	—							—
受託											
詐欺その他	105	35	70	200.0	2		2	—	1.9		1.9
口座開設	5	7	-2	-28.6							
詐欺その他その他	100	28	72	257.1	2		2	—	2.0		2.0

※ 2月1日現在の集計値

## 2 窃盗犯 手口別 認知・検挙状況

[ 滋賀県 ]

区 分	認 知 件 数				検 挙 件 数				検 挙 率		
	R03	R02	前 年 比		R03	R02	前 年 比		R03	R02	前年比
	1~12月	1~12月	件 数	率	1~12月	1~12月	件 数	率	1~12月	1~12月	ポイント
窃 盗 犯	3,695	4,172	-477	-11.4	1,872	1,641	231	14.1	50.7	39.3	11.4
侵 入 窃 盗	374	434	-60	-13.8	319	233	86	36.9	85.3	53.7	31.6
空き巣	90	131	-41	-31.3	67	67			74.4	51.1	23.3
忍込み	39	46	-7	-15.2	17	32	-15	-46.9	43.6	69.6	-26.0
居空き	16	13	3	23.1	9	4	5	125.0	56.3	30.8	25.5
ATM破り											
金庫破り	6	18	-12	-66.7	6	12	-6	-50.0	100.0	66.7	33.3
旅館荒し	1	1			2	1	1	100.0	200.0	100.0	100.0
官公署荒し	3		3	—	3	3			100.0	—	—
学校荒し	1	2	-1	-50.0	1	3	-2	-66.7	100.0	150.0	-50.0
病院荒し	7	4	3	75.0	3		3	—	42.9		42.9
給油所荒し		1	-1	-100.0							—
事務所荒し	27	26	1	3.8	28	12	16	133.3	103.7	46.2	57.5
出店荒し	51	53	-2	-3.8	57	33	24	72.7	111.8	62.3	49.5
工場荒し	5	5			4	3	1	33.3	80.0	60.0	20.0
更衣室荒し	8	19	-11	-57.9	3	14	-11	-78.6	37.5	73.7	-36.2
倉庫荒し	44	52	-8	-15.4	41	27	14	51.9	93.2	51.9	41.3
侵入窃盗その他	76	63	13	20.6	78	22	56	254.5	102.6	34.9	67.7
乗 り 物 盗	978	1,181	-203	-17.2	120	103	17	16.5	12.3	8.7	3.6
自動車盗	37	65	-28	-43.1	20	16	4	25.0	54.1	24.6	29.5
〃 (キーあり)	16	17	-1	-5.9	9	8	1	12.5	56.3	47.1	9.2
〃 (キーなし)	21	48	-27	-56.3	11	8	3	37.5	52.4	16.7	35.7
オートバイ盗	52	83	-31	-37.3	18	22	-4	-18.2	34.6	26.5	8.1
〃 (キーあり)	17	38	-21	-55.3	9	13	-4	-30.8	52.9	34.2	18.7
〃 (キーなし)	35	45	-10	-22.2	9	9			25.7	20.0	5.7
自転車盗	889	1,033	-144	-13.9	82	65	17	26.2	9.2	6.3	2.9
〃 (施錠した)	247	286	-39	-13.6	14	14			5.7	4.9	0.8
〃 (施錠せず)	642	747	-105	-14.1	68	51	17	33.3	10.6	6.8	3.8
非 侵 入 窃 盗	2,343	2,557	-214	-8.4	1,433	1,305	128	9.8	61.2	51.0	10.2
詐欺盗	31	25	6	24.0	24	23	1	4.3	77.4	92.0	-14.6
職権盗	13	10	3	30.0	18	18			138.5	180.0	-41.5
慶弔盗											
追出し盗											
買物盗	3		3	—	1	2	-1	-50.0	33.3	—	—
訪問盗	12	15	-3	-20.0	4	3	1	33.3	33.3	20.0	13.3
詐欺盗その他	3		3	—	1		1	—	33.3	—	—
その他	2,312	2,532	-220	-8.7	1,409	1,282	127	9.9	60.9	50.6	10.3
払出盗	58	44	14	31.8	70	69	1	1.4	120.7	156.8	-36.1
ATMねらい											
窓口ねらい											
途中ねらい											
室内ねらい	5	1	4	400.0							
客室ねらい		1	-1	-100.0							—
病室ねらい	7	7			1		1	—	14.3		14.3
ひったくり	1	3	-2	-66.7		5	-5	-100.0		166.7	-166.7
すり	2	6	-4	-66.7	4		4	—	200.0		200.0
置き	209	207	2	1.0	92	89	3	3.4	44.0	43.0	1.0
仮睡者ねらい	5	7	-2	-28.6							
車上ねらい	260	269	-9	-3.3	70	73	-3	-4.1	26.9	27.1	-0.2
〃 (施錠した)	109	122	-13	-10.7	19	31	-12	-38.7	17.4	25.4	-8.0
〃 (施錠せず)	151	147	4	2.7	51	42	9	21.4	33.8	28.6	5.2
部品ねらい	123	138	-15	-10.9	13	21	-8	-38.1	10.6	15.2	-4.6
脱衣場ねらい	7	14	-7	-50.0	1		1	—	14.3		14.3
自動販売機ねらい	33	28	5	17.9	119	2	117	5,850.0	360.6	7.1	353.5
色情ねらい	38	60	-22	-36.7	14	30	-16	-53.3	36.8	50.0	-13.2
工事場ねらい	15	24	-9	-37.5	8	12	-4	-33.3	53.3	50.0	3.3
万引き	925	1,089	-164	-15.1	746	746			80.6	68.5	12.1
職場ねらい	92	102	-10	-9.8	30	35	-5	-14.3	32.6	34.3	-1.7
同居ねらい	6	5	1	20.0	5	1	4	400.0	83.3	20.0	63.3
さい銭ねらい	41	64	-23	-35.9	18	18			43.9	28.1	15.8
ゴト											
乗り物盗その他	1	2	-1	-50.0							
非侵入窃盗その他	484	461	23	5.0	218	181	37	20.4	45.0	39.3	5.7

※ 2月1日現在の集計値

## 2 窃盗犯 手口別 認知・検挙状況

[ 滋賀県 ]

区 分	検 挙 人 員				検 挙 人 員 ( 少 年 )				少 年 比 率		
	R03	R02	前 年 比		R03	R02	前 年 比		R03	R02	前年比
	1~12月	1~12月	人 員	率	1~12月	1~12月	人 員	率	1~12月	1~12月	ポイ ント
窃 盗 犯	1,006	1,048	-42	-4.0	115	134	-19	-14.2	11.4	12.8	-1.4
侵 入 窃 盗	87	107	-20	-18.7	16	9	7	77.8	18.4	8.4	10.0
空き巣	21	26	-5	-19.2	5	2	3	150.0	23.8	7.7	16.1
忍込み	3	6	-3	-50.0	1	3	-2	-66.7	33.3	50.0	-16.7
居空き	3	3									
ATM破り											
金庫破り	6	12	-6	-50.0	2	2			33.3		33.3
旅館荒し	1	1									
官公署荒し	3		3								
学校荒し	1	4	-3	-75.0		2	-2	-100.0		50.0	-50.0
病院荒し	1		1								
給油所荒し											
事務所荒し	5	6	-1	-16.7	1	1			20.0		20.0
出店荒し	8	12	-4	-33.3	2	2			25.0		25.0
工場荒し	3	4	-1	-25.0							
更衣室荒し	7	5	2	40.0	4	1	3	300.0	57.1	20.0	37.1
倉庫荒し	8	14	-6	-42.9		1	-1	-100.0		7.1	-7.1
侵入窃盗その他	17	14	3	21.4	1	1			5.9		5.9
乗 り 物 盗	60	77	-17	-22.1	24	47	-23	-48.9	40.0	61.0	-21.0
自動車盗	8	11	-3	-27.3		3	-3	-100.0		27.3	-27.3
〃 (キーあり)	4	7	-3	-42.9		3	-3	-100.0		42.9	-42.9
〃 (キーなし)	4	4									
オートバイ盗	7	21	-14	-66.7	6	19	-13	-68.4	85.7	90.5	-4.8
〃 (キーあり)	6	13	-7	-53.8	5	13	-8	-61.5	83.3	100.0	-16.7
〃 (キーなし)	1	8	-7	-87.5	1	6	-5	-83.3	100.0	75.0	25.0
自転車盗	45	45			18	25	-7	-28.0	40.0	55.6	-15.6
〃 (施錠した)	2	2			2	1	1	100.0	100.0	50.0	50.0
〃 (施錠せず)	43	43			16	24	-8	-33.3	37.2	55.8	-18.6
非 侵 入 窃 盗	859	864	-5	-0.6	75	78	-3	-3.8	8.7	9.0	-0.3
詐欺盗	12	13	-1	-7.7	3	2	1	50.0	25.0	15.4	9.6
職権盗	9	7	2	28.6	3	1	2	200.0	33.3	14.3	19.0
慶弔盗											
追出し盗											
買物盗	3	3									
訪問盗		3	-3	-100.0		1	-1	-100.0		33.3	
詐欺盗その他											
その他	847	851	-4	-0.5	72	76	-4	-5.3	8.5	8.9	-0.4
払出盗	8	4	4	100.0	1	1			12.5	25.0	-12.5
ATMねらい											
窓口ねらい											
途中ねらい											
室内ねらい											
客室ねらい											
病室ねらい	1		1								
ひったくり		4	-4	-100.0		1	-1	-100.0		25.0	
すり	1		1								
置きき	85	80	5	6.3	2	2			2.4	2.5	-0.1
仮睡者ねらい											
車上ねらい	22	15	7	46.7	1	2	-1	-50.0	4.5	13.3	-8.8
〃 (施錠した)	3	3									
〃 (施錠せず)	19	12	7	58.3	1	2	-1	-50.0	5.3	16.7	-11.4
部品ねらい	3		3		1	1			33.3		
脱衣場ねらい	1		1								
自動販売機ねらい	2		2								
色情ねらい	6	11	-5	-45.5							
工事場ねらい		3	-3	-100.0							
万引き	576	578	-2	-0.3	56	56			9.7	9.7	
職場ねらい	23	24	-1	-4.2	6	4	2	50.0	26.1	16.7	9.4
同居ねらい	3		3								
さい銭ねらい	8	8									
ゴト											
乗り物盗その他											
非侵入窃盗その他	108	124	-16	-12.9	5	10	-5	-50.0	4.6	8.1	-3.5

※ 2月1日現在の集計値

## 2 刑法犯 認知・検挙状況(大津署)

[ 大津 ]

区 分	認 知 件 数				検 挙 件 数				検 挙 率		
	R03	R02	前 年 比		R03	R02	前 年 比		R03	R02	前年比
	1~12月	1~12月	件 数	率	1~12月	1~12月	件 数	率	1~12月	1~12月	ポイント
刑 法 犯 総 件 数	1,227	1,234	-7	-0.6	562	493	69	14.0	45.8	40.0	5.8
重 要 犯 罪	15	18	-3	-16.7	20	12	8	66.7	133.3	66.7	66.6
重 要 窃 盗 犯	62	112	-50	-44.6	42	53	-11	-20.8	67.7	47.3	20.4
凶 悪 犯	5	7	-2	-28.6	9	5	4	80.0	180.0	71.4	108.6
殺人						1	-1	-100.0			
強 盗		3	-3	-100.0	1	2	-1	-50.0		66.7	
侵入強盗											
路上強盗		1	-1	-100.0		1	-1	-100.0		100.0	
その他		2	-2	-100.0	1	1				50.0	
放 火	2	3	-1	-33.3	2	1	1	100.0	100.0	33.3	66.7
強 制 性 交 等	3	1	2	200.0	6	1	5	500.0	200.0	100.0	100.0
粗 暴 犯	132	85	47	55.3	103	69	34	49.3	78.0	81.2	-3.2
凶器準備集合											
暴 行	70	44	26	59.1	52	30	22	73.3	74.3	68.2	6.1
傷 害 ・ 傷 害 致 死	51	27	24	88.9	39	26	13	50.0	76.5	96.3	-19.8
脅 迫	9	10	-1	-10.0	7	10	-3	-30.0	77.8	100.0	-22.2
恐 喝	2	4	-2	-50.0	5	3	2	66.7	250.0	75.0	175.0
窃 盗 犯	699	812	-113	-13.9	343	317	26	8.2	49.1	39.0	10.1
侵入窃盗	53	81	-28	-34.6	31	44	-13	-29.5	58.5	54.3	4.2
空き巣	10	21	-11	-52.4	3	12	-9	-75.0	30.0	57.1	-27.1
忍込み	3	7	-4	-57.1	2	1	1	100.0	66.7	14.3	52.4
居空き	1	1									
ATM破り											
金庫破り	2	6	-4	-66.7	2	2			100.0	33.3	66.7
学校荒し											
病院荒し	2		2								
給油所荒し											
事務所荒し	5	4	1	25.0	1		1		20.0		20.0
出店荒し	14	14			12	14	-2	-14.3	85.7	100.0	-14.3
工場荒し											
更衣室荒し	1	2	-1	-50.0	1	3	-2	-66.7	100.0	150.0	-50.0
倉庫荒し	6	6			1	7	-6	-85.7	16.7	116.7	-100.0
その他侵入窃盗	9	20	-11	-55.0	9	5	4	80.0	100.0	25.0	75.0
乗り物盗	198	216	-18	-8.3	30	20	10	50.0	15.2	9.3	5.9
自動車盗	9	29	-20	-69.0	11	7	4	57.1	122.2	24.1	98.1
オートバイ盗	12	18	-6	-33.3	7	3	4	133.3	58.3	16.7	41.6
自転車盗	177	169	8	4.7	12	10	2	20.0	6.8	5.9	0.9
非侵入窃盗	448	515	-67	-13.0	282	253	29	11.5	62.9	49.1	13.8
払出盗	10	10			6	5	1	20.0	60.0	50.0	10.0
ATMねらい											
病室ねらい	7	1	6	600.0	1		1		14.3		14.3
ひったくり		1	-1	-100.0		2	-2	-100.0		200.0	
すり		1	-1	-100.0							
置き引き	47	41	6	14.6	13	17	-4	-23.5	27.7	41.5	-13.8
仮睡者ねらい											
車上ねらい	38	44	-6	-13.6	16	10	6	60.0	42.1	22.7	19.4
部品ねらい	41	51	-10	-19.6	7	5	2	40.0	17.1	9.8	7.3
自動販売機ねらい	10	5	5	100.0	77	2	75	3,750.0	770.0	40.0	730.0
色情ねらい	4	3	1	33.3							
万引き	187	263	-76	-28.9	136	179	-43	-24.0	72.7	68.1	4.6
その他	104	95	9	9.5	26	33	-7	-21.2	25.0	34.7	-9.7
知 能 犯	144	114	30	26.3	25	30	-5	-16.7	17.4	26.3	-8.9
詐欺	132	103	29	28.2	22	25	-3	-12.0	16.7	24.3	-7.6
横領	7	6	1	16.7	2	3	-1	-33.3	28.6	50.0	-21.4
偽造	5	5			1	2	-1	-50.0	20.0	40.0	-20.0
賄賂											
職権濫用											
あっせん利得処罰法											
背任											
風 俗 犯	14	19	-5	-26.3	13	10	3	30.0	92.9	52.6	40.3
賭博											
強制わいせつ	6	11	-5	-45.5	7	7			116.7	63.6	53.1
公然わいせつ	8	8			6	3	3	100.0	75.0	37.5	37.5
わいせつ物頒布等											
その他の刑法犯	233	197	36	18.3	69	62	7	11.3	29.6	31.5	-1.9
占有離脱物横領	37	26	11	42.3	16	16			43.2	61.5	-18.3
業務上等過失致死傷						2	-2	-100.0			
公務執行妨害	2	7	-5	-71.4	3	6	-3	-50.0	150.0	85.7	64.3
失火											
住居侵入	22	28	-6	-21.4	12	13	-1	-7.7	54.5	46.4	8.1
逮捕監禁	1	1			1	1			100.0		
略取誘拐・人身売買	4	4			4	4			100.0		
器物損壊等	136	120	16	13.3	15	19	-4	-21.1	11.0	15.8	-4.8
その他	31	16	15	93.8	18	6	12	200.0	58.1	37.5	20.6

2 刑法犯 認知・検挙状況(大津署)

[大津]

区 分	検 挙 人 員				検 挙 人 員 ( 少 年 )				少 年 比 率		
	R03	R02	前 年 比		R03	R02	前 年 比		R03	R02	前年比
	1~12月	1~12月	人 員	率	1~12月	1~12月	人 員	率	1~12月	1~12月	ポイント
刑 法 犯 総 件 数	381	369	12	3.3	64	52	12	23.1	16.8	14.1	2.7
重 要 犯 罪	20	10	10	100.0	3	3			15.0	30.0	-15.0
重 要 窃 盗 犯	16	27	-11	-40.7	5	2	3	150.0	31.3	7.4	23.9
凶 悪 犯	7	5	2	40.0		2	-2	-100.0		40.0	-40.0
殺人											
強 盗	4	2	2	100.0		1	-1	-100.0		50.0	-50.0
侵入強盗											
路上強盗		1	-1	-100.0		1	-1	-100.0		100.0	—
その他	4	1	3	300.0							
放 火	2	2				1	-1	-100.0		50.0	-50.0
強 制 性 交 等	1	1									
粗 暴 犯	104	78	26	33.3	20	9	11	122.2	19.2	11.5	7.7
凶器準備集合											
暴 行	46	29	17	58.6	11	1	10	1,000.0	23.9	3.4	20.5
傷 害 ・ 傷 害 致 死	50	29	21	72.4	9	3	6	200.0	18.0	10.3	7.7
脅 迫	5	7	-2	-28.6		1	-1	-100.0		14.3	-14.3
恐 喝	3	13	-10	-76.9		4	-4	-100.0		30.8	-30.8
窃 盗 犯	184	202	-18	-8.9	26	30	-4	-13.3	14.1	14.9	-0.8
侵入窃盗	16	23	-7	-30.4	5	2	3	150.0	31.3	8.7	22.6
空き巣	1	4	-3	-75.0							
忍込み	1		1	—	1		1	—	100.0		—
居空き											
ATM破り											
金庫破り	3	7	-4	-57.1	2		2	—	66.7		66.7
学校荒し											
病院荒し											
給油所荒し											
事務所荒し											
出店荒し		4	-4	-100.0							—
工場荒し											
更衣室荒し	4	3	1	33.3	2	1	1	100.0	50.0	33.3	16.7
倉庫荒し		2	-2	-100.0		1	-1	-100.0		50.0	—
その他侵入窃盗	7	3	4	133.3							
乗り物盗	15	12	3	25.0	8	5	3	60.0	53.3	41.7	11.6
自動車盗		3	-3	-100.0							—
オートバイ盗	4	3	1	33.3	4	3	1	33.3	100.0	100.0	
自転車盗	11	6	5	83.3	4	2	2	100.0	36.4	33.3	3.1
非侵入窃盗	153	167	-14	-8.4	13	23	-10	-43.5	8.5	13.8	-5.3
払出盗											
ATMねらい											
病室ねらい	1		1	—							—
ひったくり		1	-1	-100.0							—
すり											
置き引き	12	15	-3	-20.0	1		1	—	8.3		8.3
仮睡者ねらい											
車上ねらい	4	3	1	33.3							
部品ねらい											
自動販売機ねらい	1		1	—							—
色情ねらい											
万引き	117	124	-7	-5.6	11	19	-8	-42.1	9.4	15.3	-5.9
その他	18	24	-6	-25.0	1	4	-3	-75.0	5.6	16.7	-11.1
知 能 犯	18	19	-1	-5.3							
詐欺	16	14	2	14.3							
横領	2	3	-1	-33.3							
偽造		2	-2	-100.0							—
賄賂											
職権濫用											
あっせん利得処罰法											
背任											
風 俗 犯	11	9	2	22.2		1	-1	-100.0		11.1	-11.1
賭博											
強制わいせつ	6	5	1	20.0		1	-1	-100.0		20.0	-20.0
公然わいせつ	5	4	1	25.0							
わいせつ物頒布等											
そ の 他 の 刑 法 犯	57	56	1	1.8	18	10	8	80.0	31.6	17.9	13.7
占有離脱物横領	14	14			4	2	2	100.0	28.6	14.3	14.3
業務上等過失致死傷		2	-2	-100.0							—
公務執行妨害	3	5	-2	-40.0							
失火											
住居侵入	15	8	7	87.5	10	6	4	66.7	66.7	75.0	-8.3
逮捕監禁											
略取誘拐・人身売買	7		7	—	3		3	—	42.9		—
器物損壊等	9	16	-7	-43.8	1	2	-1	-50.0	11.1	12.5	-1.4
その他	9	11	-2	-18.2							

## 2 刑法犯 手口別 認知・検挙状況(窃盗以外)(大津署)

[ 大津 ]

区 分	認 知 件 数				検 挙 件 数				検 挙 率		
	R03	R02	前 年 比		R03	R02	前 年 比		R03	R02	前年比
	1~12月	1~12月	件 数	率	1~12月	1~12月	件 数	率	1~12月	1~12月	ポイント
殺 人						1	-1	-100.0			—
持凶器殺人											
殺人その他						1	-1	-100.0			—
強 盗		3	-3	-100.0	1	2	-1	-50.0	—	66.7	—
侵入強盗											
住宅強盗											
金融機関強盗											
店舗強盗(コンビニ)											
店舗強盗(その他の店舗)											
侵入強盗その他											
非侵入強盗		3	-3	-100.0	1	2	-1	-50.0	—	66.7	—
途中強盗											
自動車強盗(タクシー)											
自動車強盗(その他の自動車)											
路上強盗		1	-1	-100.0		1	-1	-100.0		100.0	—
非侵入強盗その他		2	-2	-100.0	1	1			—	50.0	—
恐 喝	2	4	-2	-50.0	5	3	2	66.7	250.0	75.0	175.0
通信恐喝	1		1	—	1		1	—	100.0		—
たかり	1	1			4	1	3	300.0	400.0	100.0	300.0
恐喝その他		3	-3	-100.0		2	-2	-100.0		66.7	—
詐 欺	132	103	29	28.2	22	25	-3	-12.0	16.7	24.3	-7.6
売り付け	34	37	-3	-8.1	2	1	1	100.0	5.9	2.7	3.2
インターネット利用(オークション)	1		1	—							—
インターネット利用(ショッピング)(フリーマーケットを含む)	27	28	-1	-3.6		1	-1	-100.0		3.6	-3.6
インターネット利用(その他)	5	7	-2	-28.6	1		1	—	20.0		20.0
売り付けその他	1	2	-1	-50.0	1		1	—	100.0		100.0
借用	2		2	—	1		1	—	50.0		—
不動産利用	1	1									
有価証券等利用	1	2	-1	-50.0		1	-1	-100.0		50.0	-50.0
買受け	1	2	-1	-50.0	1	3	-2	-66.7	100.0	150.0	-50.0
携帯電話契約		1	-1	-100.0							—
買受けその他	1	1			1	3	-2	-66.7	100.0	300.0	-200.0
無銭	11	7	4	57.1	5	4	1	25.0	45.5	57.1	-11.6
募集		3	-3	-100.0	2		2	—			—
職権	2	7	-5	-71.4	1	5	-4	-80.0	50.0	71.4	-21.4
釣銭・両替											
留守宅		3	-3	-100.0		1	-1	-100.0		33.3	—
保 険											
生命											
自動車(自賠責を含む)											
傷害											
火災											
保険その他											
横取り	1	1			2		2	—	200.0		200.0
受託		5	-5	-100.0							—
詐欺その他	79	35	44	125.7	8	10	-2	-20.0	10.1	28.6	-18.5
口座開設	2	2				3	-3	-100.0		150.0	-150.0
詐欺その他その他	77	33	44	133.3	8	7	1	14.3	10.4	21.2	-10.8

※ 2月1日現在の集計値

## 2 刑法犯 手口別 認知・検挙状況(窃盗以外)(大津署)

[ 大津 ]

区 分	検 挙 人 員				検 挙 人 員 ( 少 年 )				少 年 比 率		
	R03	R02	前 年 比		R03	R02	前 年 比		R03	R02	前年比
	1～12月	1～12月	人 員	率	1～12月	1～12月	人 員	率	1～12月	1～12月	ポイ ント
殺 人											
持凶器殺人											
殺人その他											
強 盗	4	2	2	100.0	1	-1	-100.0		50.0	-50.0	
侵入強盗											
住宅強盗											
金融機関強盗											
店舗強盗(コンビニ)											
店舗強盗(その他の店舗)											
侵入強盗その他											
非侵入強盗	4	2	2	100.0	1	-1	-100.0		50.0	-50.0	
途中強盗											
自動車強盗(タクシー)											
自動車強盗(その他の自動車)											
路上強盗		1	-1	-100.0	1	-1	-100.0		100.0	—	
非侵入強盗その他	4	1	3	300.0							
恐 喝	3	13	-10	-76.9	4	-4	-100.0		30.8	-30.8	
通信恐喝	1	1									
たかり	2	3	-1	-33.3	3	-3	-100.0		100.0	-100.0	
恐喝その他		9	-9	-100.0	1	-1	-100.0		11.1	—	
詐 欺	16	14	2	14.3							
売り付け	1		1	—						—	
インターネット利用(オークション)											
インターネット利用(ショッピング)(フリーマーケットを含む)											
インターネット利用(その他)	1		1	—						—	
売り付けその他											
借用	1		1	—						—	
不動産利用											
有価証券等利用		2	-2	-100.0						—	
買受け		2	-2	-100.0						—	
携帯電話契約											
買受けその他		2	-2	-100.0						—	
無銭	4	3	1	33.3							
募集											
職権	1	1									
釣銭・両替											
留守宅											
保険											
生命											
自動車(自賠責を含む)											
傷害											
火災											
保険その他											
横取り	3		3	—						—	
受託											
詐欺その他	6	6									
口座開設		2	-2	-100.0						—	
詐欺その他その他	6	4	2	50.0							

※ 2月1日現在の集計値

## 2 窃盗犯 手口別 認知・検挙状況(大津署)

[ 大津 ]

区 分	認 知 件 数				検 挙 件 数				検 挙 率		
	R03	R02	前 年 比		R03	R02	前 年 比		R03	R02	前年比
	1~12月	1~12月	件 数	率	1~12月	1~12月	件 数	率	1~12月	1~12月	ポイント
窃 盗 犯	699	812	-113	-13.9	343	317	26	8.2	49.1	39.0	10.1
侵 入 窃 盗	53	81	-28	-34.6	31	44	-13	-29.5	58.5	54.3	4.2
空き巣	10	21	-11	-52.4	3	12	-9	-75.0	30.0	57.1	-27.1
忍込み	3	7	-4	-57.1	2	1	1	100.0	66.7	14.3	52.4
居空き	1	1									
ATM破り											
金庫破り	2	6	-4	-66.7	2	2			100.0	33.3	66.7
旅館荒し		1	-1	-100.0		1	-1	-100.0		100.0	—
官公署荒し											
学校荒し											
病院荒し	2		2	—							—
給油所荒し											
事務所荒し	5	4	1	25.0	1		1	—	20.0		20.0
出店荒し	14	14			12	14	-2	-14.3	85.7	100.0	-14.3
工場荒し											
更衣室荒し	1	2	-1	-50.0	1	3	-2	-66.7	100.0	150.0	-50.0
倉庫荒し	6	6			1	7	-6	-85.7	16.7	116.7	-100.0
侵入窃盗その他	9	19	-10	-52.6	9	4	5	125.0	100.0	21.1	78.9
乗 り 物 盗	198	216	-18	-8.3	30	20	10	50.0	15.2	9.3	5.9
自動車盗	9	29	-20	-69.0	11	7	4	57.1	122.2	24.1	98.1
〃 (キーあり)	1	2	-1	-50.0	1	1			100.0	50.0	50.0
〃 (キーなし)	8	27	-19	-70.4	10	6	4	66.7	125.0	22.2	102.8
オートバイ盗	12	18	-6	-33.3	7	3	4	133.3	58.3	16.7	41.6
〃 (キーあり)	5	10	-5	-50.0	3	1	2	200.0	60.0	10.0	50.0
〃 (キーなし)	7	8	-1	-12.5	4	2	2	100.0	57.1	25.0	32.1
自転車盗	177	169	8	4.7	12	10	2	20.0	6.8	5.9	0.9
〃 (施錠した)	55	65	-10	-15.4	1	4	-3	-75.0	1.8	6.2	-4.4
〃 (施錠せず)	122	104	18	17.3	11	6	5	83.3	9.0	5.8	3.2
非 侵 入 窃 盗	448	515	-67	-13.0	282	253	29	11.5	62.9	49.1	13.8
詐欺盗	4	7	-3	-42.9	4	2	2	100.0	100.0	28.6	71.4
職権盗	4	1	3	300.0	4		4	—	100.0		100.0
慶弔盗											
追出し盗											
買物盗											
訪問盗		6	-6	-100.0		2	-2	-100.0		33.3	—
詐欺盗その他											
その他	444	508	-64	-12.6	278	251	27	10.8	62.6	49.4	13.2
払出盗	10	10			6	5	1	20.0	60.0	50.0	10.0
ATMねらい											
窓口ねらい											
途中ねらい											
室内ねらい		1	-1	-100.0							—
客室ねらい		1	-1	-100.0							—
病室ねらい	7	1	6	600.0	1		1	—	14.3		14.3
ひったくり		1	-1	-100.0		2	-2	-100.0		200.0	—
すり		1	-1	-100.0							—
置き	47	41	6	14.6	13	17	-4	-23.5	27.7	41.5	-13.8
仮睡者ねらい											
車上ねらい	38	44	-6	-13.6	16	10	6	60.0	42.1	22.7	19.4
〃 (施錠した)	17	31	-14	-45.2	10	1	9	900.0	58.8	3.2	55.6
〃 (施錠せず)	21	13	8	61.5	6	9	-3	-33.3	28.6	69.2	-40.6
部品ねらい	41	51	-10	-19.6	7	5	2	40.0	17.1	9.8	7.3
脱衣場ねらい	2	1	1	100.0							
自動販売機ねらい	10	5	5	100.0	77	2	75	3,750.0	770.0	40.0	730.0
色情ねらい	4	3	1	33.3							
工事場ねらい	1	4	-3	-75.0	2	4	-2	-50.0	200.0	100.0	100.0
万引き	187	263	-76	-28.9	136	179	-43	-24.0	72.7	68.1	4.6
職場ねらい	21	20	1	5.0	3	7	-4	-57.1	14.3	35.0	-20.7
同居ねらい	1		1	—							—
さい銭ねらい	5	8	-3	-37.5		2	-2	-100.0		25.0	-25.0
ゴト											
乗り物盗その他											
非侵入窃盗その他	70	53	17	32.1	17	18	-1	-5.6	24.3	34.0	-9.7

※ 2月1日現在の集計値



## 2 窃盗犯 手口別 認知・検挙状況(大津署)

[ 大津 ]

区 分	検 挙 人 員				検 挙 人 員 ( 少 年 )				少 年 比 率		
	R03	R02	前 年 比		R03	R02	前 年 比		R03	R02	前年比
	1~12月	1~12月	人 員	率	1~12月	1~12月	人 員	率	1~12月	1~12月	ポ イ ン ト
窃 盗 犯	184	202	-18	-8.9	26	30	-4	-13.3	14.1	14.9	-0.8
侵 入 窃 盗	16	23	-7	-30.4	5	2	3	150.0	31.3	8.7	22.6
空き巣	1	4	-3	-75.0							
忍込み	1		1	—	1		1	—	100.0		—
居空き											
ATM破り											
金庫破り	3	7	-4	-57.1	2		2	—	66.7		66.7
旅館荒し		1	-1	-100.0							—
官公署荒し											
学校荒し											
病院荒し											
給油所荒し											
事務所荒し											
出店荒し		4	-4	-100.0							—
工場荒し											
更衣室荒し	4	3	1	33.3	2	1	1	100.0	50.0	33.3	16.7
倉庫荒し		2	-2	-100.0		1	-1	-100.0		50.0	—
侵入窃盗その他	7	2	5	250.0							
乗 り 物 盗	15	12	3	25.0	8	5	3	60.0	53.3	41.7	11.6
自動車盗		3	-3	-100.0							—
〃 (キーあり)		1	-1	-100.0							—
〃 (キーなし)		2	-2	-100.0							—
オートバイ盗	4	3	1	33.3	4	3	1	33.3	100.0	100.0	
〃 (キーあり)	4	1	3	300.0	4	1	3	300.0	100.0	100.0	
〃 (キーなし)		2	-2	-100.0		2	-2	-100.0		100.0	—
自転車盗	11	6	5	83.3	4	2	2	100.0	36.4	33.3	3.1
〃 (施錠した)		2	-2	-100.0		1	-1	-100.0		50.0	—
〃 (施錠せず)	11	4	7	175.0	4	1	3	300.0	36.4	25.0	11.4
非 侵 入 窃 盗	153	167	-14	-8.4	13	23	-10	-43.5	8.5	13.8	-5.3
詐欺盗	1	1				1	-1	-100.0		100.0	-100.0
職権盗	1		1	—							—
慶弔盗											
追出し盗											
買物盗											
訪問盗		1	-1	-100.0		1	-1	-100.0		100.0	—
詐欺盗その他											
その他	152	166	-14	-8.4	13	22	-9	-40.9	8.6	13.3	-4.7
払出盗											
ATMねらい											
窓口ねらい											
途中ねらい											
室内ねらい											
客室ねらい											
病室ねらい	1		1	—							—
ひったくり		1	-1	-100.0							—
すり											
置きき	12	15	-3	-20.0	1		1	—	8.3		8.3
仮睡者ねらい											
車上ねらい	4	3	1	33.3							
〃 (施錠した)	1		1	—							—
〃 (施錠せず)	3	3									
部品ねらい											
脱衣場ねらい											
自動販売機ねらい	1		1	—							—
色情ねらい											
工事場ねらい		2	-2	-100.0							—
万引き	117	124	-7	-5.6	11	19	-8	-42.1	9.4	15.3	-5.9
職場ねらい	4	5	-1	-20.0	1	1			25.0	20.0	5.0
同居ねらい											
さい銭ねらい		2	-2	-100.0							—
ゴト											
乗り物盗その他											
非侵入窃盗その他	13	14	-1	-7.1		2	-2	-100.0		14.3	-14.3

※ 2月1日現在の集計値

2 刑法犯 認知・検挙状況(草津署)

[草津]

区 分	認 知 件 数				検 挙 件 数				検 挙 率		
	R03	R02	前 年 比		R03	R02	前 年 比		R03	R02	前年比
	1~12月	1~12月	件 数	率	1~12月	1~12月	件 数	率	1~12月	1~12月	ポイント
刑 法 犯 総 件 数	881	991	-110	-11.1	392	453	-61	-13.5	44.5	45.7	-1.2
重 要 犯 罪	18	19	-1	-5.3	17	21	-4	-19.0	94.4	110.5	-16.1
重 要 窃 盗 犯	45	61	-16	-26.2	27	37	-10	-27.0	60.0	60.7	-0.7
凶 悪 犯	4	10	-6	-60.0	5	13	-8	-61.5	125.0	130.0	-5.0
殺人	1	1			1	1			100.0	100.0	
強 盗		3	-3	-100.0		6	-6	-100.0		200.0	
侵入強盗						2	-2	-100.0			
路上強盗		1	-1	-100.0		2	-2	-100.0		200.0	
その他		2	-2	-100.0		2	-2	-100.0		100.0	
放 火		1	-1	-100.0	1		1				
強 制 性 交 等	3	5	-2	-40.0	3	6	-3	-50.0	100.0	120.0	-20.0
粗 暴 犯	67	48	19	39.6	46	49	-3	-6.1	68.7	102.1	-33.4
凶器準備集合											
暴 行	27	9	18	200.0	19	10	9	90.0	70.4	111.1	-40.7
傷 害 ・ 傷 害 致 死	31	30	1	3.3	23	28	-5	-17.9	74.2	93.3	-19.1
脅 迫	6	7	-1	-14.3	3	8	-5	-62.5	50.0	114.3	-64.3
恐 喝	3	2	1	50.0	1	3	-2	-66.7	33.3	150.0	-116.7
窃 盗 犯	590	725	-135	-18.6	239	304	-65	-21.4	40.5	41.9	-1.4
侵入窃盗	41	54	-13	-24.1	26	34	-8	-23.5	63.4	63.0	0.4
空き巣	9	19	-10	-52.6	5	13	-8	-61.5	55.6	68.4	-12.8
忍込み	5	7	-2	-28.6	4		4		80.0		80.0
居空き	4	2	2	100.0	5		5		125.0		125.0
ATM破り											
金庫破り		1	-1	-100.0		4	-4	-100.0		400.0	
学校荒し											
病院荒し	1		1								
給油所荒し											
事務所荒し	4	4			2		2		50.0		50.0
出店荒し	8	11	-3	-27.3	5	10	-5	-50.0	62.5	90.9	-28.4
工場荒し											
更衣室荒し	2	2				1	-1	-100.0		50.0	-50.0
倉庫荒し		4	-4	-100.0		1	-1	-100.0		25.0	
その他侵入窃盗	8	4	4	100.0	5	5			62.5	125.0	-62.5
乗り物盗	234	319	-85	-26.6	17	24	-7	-29.2	7.3	7.5	-0.2
自動車盗	3	6	-3	-50.0	1	3	-2	-66.7	33.3	50.0	-16.7
オートバイ盗	6	32	-26	-81.3	2	6	-4	-66.7	33.3	18.8	14.5
自転車盗	225	281	-56	-19.9	14	15	-1	-6.7	6.2	5.3	0.9
非侵入窃盗	315	352	-37	-10.5	196	246	-50	-20.3	62.2	69.9	-7.7
払出盗	13	14	-1	-7.1	7	26	-19	-73.1	53.8	185.7	-131.9
ATMねらい	1		1								
病室ねらい		2	-2	-100.0							
ひったくり	1		1								
すり		1	-1	-100.0							
置き引き	22	16	6	37.5	12	10	2	20.0	54.5	62.5	-8.0
仮睡者ねらい		2	-2	-100.0							
車上ねらい	26	33	-7	-21.2	4	7	-3	-42.9	15.4	21.2	-5.8
部品ねらい	8	25	-17	-68.0	1	3	-2	-66.7	12.5	12.0	0.5
自動販売機ねらい	3		3		21		21		700.0		
色情ねらい	8	16	-8	-50.0	5	10	-5	-50.0	62.5	62.5	
万引き	147	138	9	6.5	107	140	-33	-23.6	72.8	101.4	-28.6
その他	86	105	-19	-18.1	39	50	-11	-22.0	45.3	47.6	-2.3
知 能 犯	62	62			31	23	8	34.8	50.0	37.1	12.9
詐欺	58	57	1	1.8	23	17	6	35.3	39.7	29.8	9.9
横領	3	1	2	200.0	6		6		200.0		200.0
偽造	1	4	-3	-75.0	2	5	-3	-60.0	200.0	125.0	75.0
賄賂											
職権濫用											
あっせん利得処罰法											
背任						1	-1	-100.0			
風 俗 犯	17	14	3	21.4	15	11	4	36.4	88.2	78.6	9.6
賭博											
強制わいせつ	13	9	4	44.4	12	8	4	50.0	92.3	88.9	3.4
公然わいせつ	2	3	-1	-33.3	1	2	-1	-50.0	50.0	66.7	-16.7
わいせつ物頒布等	2	2			2	1	1	100.0	100.0	50.0	50.0
その 他 の 刑 法 犯	141	132	9	6.8	56	53	3	5.7	39.7	40.2	-0.5
占有離脱物横領	41	22	19	86.4	24	22	2	9.1	58.5	100.0	-41.5
業務上等過失致死傷											
公務執行妨害	3	2	1	50.0	2	2			66.7	100.0	-33.3
失火											
住居侵入	12	14	-2	-14.3	5	12	-7	-58.3	41.7	85.7	-44.0
逮捕監禁		1	-1	-100.0		1	-1	-100.0		100.0	
略取誘拐・人身売買	1		1								
器物損壊等	68	83	-15	-18.1	14	11	3	27.3	20.6	13.3	7.3
その他	16	10	6	60.0	11	5	6	120.0	68.8	50.0	18.8

2 刑法犯 認知・検挙状況(草津署)

[草津]

区 分	検 挙 人 員				検 挙 人 員 ( 少 年 )				少 年 比 率		
	R03	R02	前 年 比		R03	R02	前 年 比		R03	R02	前年比
	1~12月	1~12月	人 員	率	1~12月	1~12月	人 員	率	1~12月	1~12月	ポイント
刑 法 犯 総 件 数	282	316	-34	-10.8	41	59	-18	-30.5	14.5	18.7	-4.2
重 要 犯 罪	12	26	-14	-53.8	1	12	-11	-91.7	8.3	46.2	-37.9
重 要 窃 盗 犯	12	21	-9	-42.9	3	4	-1	-25.0	25.0	19.0	6.0
凶 悪 犯	4	22	-18	-81.8		11	-11	-100.0		50.0	-50.0
殺人	1	1									
強 盗		15	-15	-100.0		10	-10	-100.0		66.7	—
侵入強盗		2	-2	-100.0							—
路上強盗		6	-6	-100.0		5	-5	-100.0		83.3	—
その他		7	-7	-100.0		5	-5	-100.0		71.4	—
放 火	1		1	—							—
強 制 性 交 等	2	6	-4	-66.7		1	-1	-100.0		16.7	-16.7
粗 暴 犯	46	55	-9	-16.4	13	11	2	18.2	28.3	20.0	8.3
凶器準備集合											
暴 行	16	10	6	60.0	1	2	-1	-50.0	6.3	20.0	-13.7
傷 害 ・ 傷 害 致 死	27	27			10	5	5	100.0	37.0	18.5	18.5
脅 迫	1	8	-7	-87.5		1	-1	-100.0		12.5	-12.5
恐 喝	2	10	-8	-80.0	2	3	-1	-33.3	100.0	30.0	70.0
窃 盗 犯	154	182	-28	-15.4	21	28	-7	-25.0	13.6	15.4	-1.8
侵入窃盗	12	17	-5	-29.4	3	1	2	200.0	25.0	5.9	19.1
空き巣	6	10	-4	-40.0	2	1	1	100.0	33.3	10.0	23.3
忍込み											
居空き	1		1	—							—
ATM破り											
金庫破り		1	-1	-100.0							—
学校荒し											
病院荒し											
給油所荒し											
事務所荒し											
出店荒し	1	3	-2	-66.7							
工場荒し											
更衣室荒し											
倉庫荒し		1	-1	-100.0							—
その他侵入窃盗	4	2	2	100.0	1		1	—	25.0		25.0
乗り物盗	5	21	-16	-76.2	2	16	-14	-87.5	40.0	76.2	-36.2
自動車盗		4	-4	-100.0		3	-3	-100.0		75.0	—
オートバイ盗		5	-5	-100.0		5	-5	-100.0		100.0	—
自転車盗	5	12	-7	-58.3	2	8	-6	-75.0	40.0	66.7	-26.7
非侵入窃盗	137	144	-7	-4.9	16	11	5	45.5	11.7	7.6	4.1
払出盗	2		2	—							—
ATMねらい											
病室ねらい											
ひったくり											
すり											
置き引き	13	9	4	44.4							
仮睡者ねらい											
車上ねらい	3	5	-2	-40.0							
部品ねらい	1		1	—							—
自動販売機ねらい											
色情ねらい		4	-4	-100.0							—
万引き	94	95	-1	-1.1	13	9	4	44.4	13.8	9.5	4.3
その他	24	31	-7	-22.6	3	2	1	50.0	12.5	6.5	6.0
知 能 犯	21	11	10	90.9	2	1	1	100.0	9.5	9.1	0.4
詐欺	17	9	8	88.9	2	1	1	100.0	11.8	11.1	0.7
横領	3		3	—							—
偽造	1	1									
賄賂											
職権濫用											
あっせん利得処罰法											
背任		1	-1	-100.0							—
風 俗 犯	11	7	4	57.1	1	1			9.1	14.3	-5.2
賭博											
強制わいせつ	8	4	4	100.0	1	1			12.5	25.0	-12.5
公然わいせつ	1	2	-1	-50.0							
わいせつ物頒布等	2	1	1	100.0							
その 他 の 刑 法 犯	46	39	7	17.9	4	7	-3	-42.9	8.7	17.9	-9.2
占有離脱物横領	24	22	2	9.1	3	3			12.5	13.6	-1.1
業務上等過失致死傷											
公務執行妨害	2	1	1	100.0							
失火											
住居侵入	2	8	-6	-75.0		2	-2	-100.0		25.0	-25.0
逮捕監禁											
略取誘拐・人身売買											
器物損壊等	9	4	5	125.0		1	-1	-100.0		25.0	-25.0
その他	9	4	5	125.0	1	1			11.1	25.0	-13.9

## 2 刑法犯 手口別 認知・検挙状況(窃盗以外)(草津署)

[ 草津 ]

区 分	認 知 件 数				検 挙 件 数				検 挙 率		
	R03	R02	前 年 比		R03	R02	前 年 比		R03	R02	前年比
	1~12月	1~12月	件 数	率	1~12月	1~12月	件 数	率	1~12月	1~12月	ポイント
殺 人	1	1			1	1			100.0	100.0	
持凶器殺人		1	-1	-100.0		1	-1	-100.0		100.0	—
殺人その他	1		1	—	1		1	—	100.0		—
強 盗		3	-3	-100.0		6	-6	-100.0		200.0	—
侵入強盗						2	-2	-100.0		—	—
住宅強盗											
金融機関強盗											
店舗強盗(コンビニ)											
店舗強盗(その他の店舗)						1	-1	-100.0		—	—
侵入強盗その他						1	-1	-100.0		—	—
非侵入強盗		3	-3	-100.0		4	-4	-100.0		133.3	—
途中強盗											
自動車強盗(タクシー)											
自動車強盗(その他の自動車)											
路上強盗		1	-1	-100.0		2	-2	-100.0		200.0	—
非侵入強盗その他		2	-2	-100.0		2	-2	-100.0		100.0	—
恐 喝	3	2	1	50.0		3	-2	-66.7	33.3	150.0	-116.7
通信恐喝											
たかり	3	1	2	200.0		1	-1	-100.0		100.0	-100.0
恐喝その他		1	-1	-100.0	1	2	-1	-50.0	—	200.0	—
詐 欺	58	57	1	1.8	23	17	6	35.3	39.7	29.8	9.9
売り付け	7	15	-8	-53.3							
インターネット利用(オークション)											
インターネット利用(ショッピング)(フリーマーケットを含む)	4	11	-7	-63.6							
インターネット利用(その他)	3	4	-1	-25.0							
売り付けその他											
借用	5	1	4	400.0	3	2	1	50.0	60.0	200.0	-140.0
不動産利用											
有価証券等利用	1	1									
買受け	3	2	1	50.0	1		1	—	33.3		33.3
携帯電話契約											
買受けその他	3	2	1	50.0	1		1	—	33.3		33.3
無銭	6	10	-4	-40.0	4	6	-2	-33.3	66.7	60.0	6.7
募集		1	-1	-100.0							—
職権	1	6	-5	-83.3	7		7	—	700.0		700.0
釣銭・両替											
留守宅	3	1	2	200.0		1	-1	-100.0		100.0	-100.0
保険						1	-1	-100.0		—	—
生命											
自動車(自賠責を含む)											
傷害						1	-1	-100.0		—	—
火災											
保険その他											
横取り											
受託											
詐欺その他	32	20	12	60.0	8	7	1	14.3	25.0	35.0	-10.0
口座開設	4	1	3	300.0	1	2	-1	-50.0	25.0	200.0	-175.0
詐欺その他その他	28	19	9	47.4	7	5	2	40.0	25.0	26.3	-1.3

※ 2月1日現在の集計値

## 2 刑法犯 手口別 認知・検挙状況(窃盗以外)(草津署)

[草津]

区 分	検 挙 人 員				検 挙 人 員 ( 少 年 )				少 年 比 率		
	R03	R02	前 年 比		R03	R02	前 年 比		R03	R02	前年比
	1~12月	1~12月	人 員	率	1~12月	1~12月	人 員	率	1~12月	1~12月	ポイ ント
殺 人	1	1									
持凶器殺人		1	-1	-100.0							—
殺人その他	1		1	—							—
強 盗		15	-15	-100.0		10	-10	-100.0		66.7	—
侵入強盗		2	-2	-100.0							—
住宅強盗											
金融機関強盗											
店舗強盗(コンビニ)											
店舗強盗(その他の店舗)		1	-1	-100.0							—
侵入強盗その他		1	-1	-100.0							—
非侵入強盗		13	-13	-100.0		10	-10	-100.0		76.9	—
途中強盗											
自動車強盗(タクシー)											
自動車強盗(その他の自動車)											
路上強盗		6	-6	-100.0		5	-5	-100.0		83.3	—
非侵入強盗その他		7	-7	-100.0		5	-5	-100.0		71.4	—
恐 喝	2	10	-8	-80.0		3	-1	-33.3	100.0	30.0	70.0
通信恐喝											
たかり	1	1			1		1	—	100.0		100.0
恐喝その他	1	9	-8	-88.9	1	3	-2	-66.7	100.0	33.3	66.7
詐 欺	17	9	8	88.9	2	1	1	100.0	11.8	11.1	0.7
売り付け	1		1	—							—
インターネット利用(オークション)											
インターネット利用(ショッピング)(フリーマーケットを含む)											
インターネット利用(その他)											
売り付けその他	1		1	—							—
借用	1	1									
不動産利用											
有価証券等利用											
買受け	1		1	—							—
携帯電話契約											
買受けその他	1		1	—							—
無銭	4	3	1	33.3	1	1			25.0	33.3	-8.3
募集											
職権	3		3	—							—
釣銭・両替	1		1	—	1		1	—	100.0		—
留守宅											
保険		3	-3	-100.0							—
生命											
自動車(自賠責を含む)											
傷害		3	-3	-100.0							—
火災											
保険その他											
横取り											
受託											
詐欺その他	6	2	4	200.0							—
口座開設	1		1	—							—
詐欺その他その他	5	2	3	150.0							—

※ 2月1日現在の集計値

## 2 窃盗犯 手口別 認知・検挙状況(草津署)

[ 草津 ]

区 分	認 知 件 数				検 挙 件 数				検 挙 率		
	R03	R02	前 年 比		R03	R02	前 年 比		R03	R02	前年比
	1~12月	1~12月	件 数	率	1~12月	1~12月	件 数	率	1~12月	1~12月	ポイント
窃 盗 犯	589	725	-136	-18.8	239	304	-65	-21.4	40.6	41.9	-1.3
侵 入 窃 盗	41	54	-13	-24.1	26	34	-8	-23.5	63.4	63.0	0.4
空き巣	9	19	-10	-52.6	5	13	-8	-61.5	55.6	68.4	-12.8
忍込み	5	7	-2	-28.6	4		4	—	80.0		80.0
居空き	4	2	2	100.0	5		5	—	125.0		125.0
ATM破り											
金庫破り		1	-1	-100.0		4	-4	-100.0		400.0	—
旅館荒し											
官公署荒し	1		1	—							—
学校荒し											
病院荒し	1		1	—							—
給油所荒し											
事務所荒し	4	4			2		2	—	50.0		50.0
出店荒し	8	11	-3	-27.3	5	10	-5	-50.0	62.5	90.9	-28.4
工場荒し											
更衣室荒し	2	2				1	-1	-100.0		50.0	-50.0
倉庫荒し		4	-4	-100.0		1	-1	-100.0		25.0	—
侵入窃盗その他	7	4	3	75.0	5	5			71.4	125.0	-53.6
乗 り 物 盗	234	319	-85	-26.6	17	24	-7	-29.2	7.3	7.5	-0.2
自動車盗	3	6	-3	-50.0	1	3	-2	-66.7	33.3	50.0	-16.7
〃 (キーあり)	1	1			1	3	-2	-66.7	100.0	300.0	-200.0
〃 (キーなし)	2	5	-3	-60.0							
オートバイ盗	6	32	-26	-81.3	2	6	-4	-66.7	33.3	18.8	14.5
〃 (キーあり)	2	16	-14	-87.5	2	5	-3	-60.0	100.0	31.3	68.7
〃 (キーなし)	4	16	-12	-75.0		1	-1	-100.0		6.3	-6.3
自転車盗	225	281	-56	-19.9	14	15	-1	-6.7	6.2	5.3	0.9
〃 (施錠した)	80	98	-18	-18.4	5	2	3	150.0	6.3	2.0	4.3
〃 (施錠せず)	145	183	-38	-20.8	9	13	-4	-30.8	6.2	7.1	-0.9
非 侵 入 窃 盗	314	352	-38	-10.8	196	246	-50	-20.3	62.4	69.9	-7.5
詐欺盗	6	3	3	100.0	3	15	-12	-80.0	50.0	500.0	-450.0
職権盗	2	1	1	100.0	3	14	-11	-78.6	150.0	1,400.0	-1,250.0
慶弔盗											
追出し盗											
買物盗											
訪問盗	2	2				1	-1	-100.0		50.0	-50.0
詐欺盗その他	2		2	—							—
その他	308	349	-41	-11.7	193	231	-38	-16.5	62.7	66.2	-3.5
払出盗	13	14	-1	-7.1	7	26	-19	-73.1	53.8	185.7	-131.9
ATMねらい											
窓口ねらい											
途中ねらい											
室内ねらい	1		1	—							—
客室ねらい											
病室ねらい		2	-2	-100.0							—
ひったくり	1		1	—							—
すり		1	-1	-100.0							—
置きき	22	16	6	37.5	12	10	2	20.0	54.5	62.5	-8.0
仮睡者ねらい		2	-2	-100.0							—
車上ねらい	26	33	-7	-21.2	4	7	-3	-42.9	15.4	21.2	-5.8
〃 (施錠した)	6	18	-12	-66.7		4	-4	-100.0		22.2	-22.2
〃 (施錠せず)	20	15	5	33.3	4	3	1	33.3	20.0	20.0	
部品ねらい	8	25	-17	-68.0	1	3	-2	-66.7	12.5	12.0	0.5
脱衣場ねらい	1	4	-3	-75.0	1		1	—	100.0		100.0
自動販売機ねらい	3		3	—	21		21	—	700.0		—
色情ねらい	8	16	-8	-50.0	5	10	-5	-50.0	62.5	62.5	
工事場ねらい	6	2	4	200.0	4	7	-3	-42.9	66.7	350.0	-283.3
万引き	147	138	9	6.5	107	140	-33	-23.6	72.8	101.4	-28.6
職場ねらい	16	20	-4	-20.0	4	1	3	300.0	25.0	5.0	20.0
同居ねらい	1	1			1		1	—	100.0		100.0
さい銭ねらい	4	5	-1	-20.0							
ゴト											
乗り物盗その他											
非侵入窃盗その他	51	70	-19	-27.1	26	27	-1	-3.7	51.0	38.6	12.4

※ 2月1日現在の集計値

## 2 窃盗犯 手口別 認知・検挙状況(草津署)

[ 草津 ]

区 分	検 挙 人 員				検 挙 人 員 ( 少 年 )				少 年 比 率		
	R03	R02	前 年 比	前 年 比	R03	R02	前 年 比	前 年 比	R03	R02	前年比
	1~12月	1~12月	人 員	率	1~12月	1~12月	人 員	率	1~12月	1~12月	ポイント
窃 盗 犯	154	182	-28	-15.4	21	28	-7	-25.0	13.6	15.4	-1.8
侵 入 窃 盗	12	17	-5	-29.4	3	1	2	200.0	25.0	5.9	19.1
空き巣	6	10	-4	-40.0	2	1	1	100.0	33.3	10.0	23.3
忍込み											
居空き	1		1	—							—
ATM破り											
金庫破り		1	-1	-100.0							—
旅館荒し											
官公署荒し											
学校荒し											
病院荒し											
給油所荒し											
事務所荒し											
出店荒し	1	3	-2	-66.7							
工場荒し											
更衣室荒し											
倉庫荒し		1	-1	-100.0							—
侵入窃盗その他	4	2	2	100.0	1		1	—	25.0		25.0
乗 り 物 盗	5	21	-16	-76.2	2	16	-14	-87.5	40.0	76.2	-36.2
自動車盗		4	-4	-100.0		3	-3	-100.0		75.0	—
〃 (キーあり)		4	-4	-100.0		3	-3	-100.0		75.0	—
〃 (キーなし)											
オートバイ盗		5	-5	-100.0		5	-5	-100.0		100.0	—
〃 (キーあり)		4	-4	-100.0		4	-4	-100.0		100.0	—
〃 (キーなし)		1	-1	-100.0		1	-1	-100.0		100.0	—
自転車盗	5	12	-7	-58.3	2	8	-6	-75.0	40.0	66.7	-26.7
〃 (施錠した)	1		1	—	1		1	—	100.0		—
〃 (施錠せず)	4	12	-8	-66.7	1	8	-7	-87.5	25.0	66.7	-41.7
非 侵 入 窃 盗	137	144	-7	-4.9	16	11	5	45.5	11.7	7.6	4.1
詐欺盗	2	4	-2	-50.0	2		2	—	100.0		100.0
職権盗	2	3	-1	-33.3	2		2	—	100.0		100.0
慶弔盗											
追出し盗											
買物盗											
訪問盗		1	-1	-100.0							—
詐欺盗その他											
その他	135	140	-5	-3.6	14	11	3	27.3	10.4	7.9	2.5
払出盗	2		2	—							—
ATMねらい											
窓口ねらい											
途中ねらい											
室内ねらい											
客室ねらい											
病室ねらい											
ひったくり											
すり											
置き	13	9	4	44.4							
仮睡者ねらい											
車上ねらい	3	5	-2	-40.0							
〃 (施錠した)		3	-3	-100.0							—
〃 (施錠せず)	3	2	1	50.0							
部品ねらい	1		1	—							—
脱衣場ねらい	1		1	—							—
自動販売機ねらい											
色情ねらい		4	-4	-100.0							—
工事場ねらい											
万引き	94	95	-1	-1.1	13	9	4	44.4	13.8	9.5	4.3
職場ねらい	4	1	3	300.0	1		1	—	25.0		25.0
同居ねらい											
さい銭ねらい											
ゴト											
乗り物盗その他											
非侵入窃盗その他	17	26	-9	-34.6		2	-2	-100.0		7.7	-7.7

※ 2月1日現在の集計値

## 2 刑法犯 認知・検挙状況(守山署)

[ 守山 ]

区 分	認 知 件 数				検 挙 件 数				検 挙 率		
	R03	R02	前 年 比		R03	R02	前 年 比		R03	R02	前年比
	1～12月	1～12月	件 数	率	1～12月	1～12月	件 数	率	1～12月	1～12月	ポイント
刑 法 犯 総 件 数	440	433	7	1.6	301	179	122	68.2	68.4	41.3	27.1
重 要 犯 罪	9	7	2	28.6	4	6	-2	-33.3	44.4	85.7	-41.3
重 要 窃 盗 犯	38	40	-2	-5.0	68	20	48	240.0	178.9	50.0	128.9
凶 悪 犯	3	4	-1	-25.0	2	3	-1	-33.3	66.7	75.0	-8.3
殺人											
強 盗						1	-1	-100.0			
侵入強盗											
路上強盗											
その他						1	-1	-100.0			
放 火	1	3	-2	-66.7	1	1			100.0	33.3	66.7
強 制 性 交 等	2	1	1	100.0	1	1			50.0	100.0	-50.0
粗 暴 犯	26	25	1	4.0	30	21	9	42.9	115.4	84.0	31.4
凶器準備集合											
暴 行	9	9			9	11	-2	-18.2	100.0	122.2	-22.2
傷 害 ・ 傷 害 致 死	11	11			11	7	4	57.1	100.0	63.6	36.4
脅 迫	5	4	1	25.0	10	2	8	400.0	200.0	50.0	150.0
恐 喝	1	1				1	-1	-100.0		100.0	-100.0
窃 盗 犯	284	299	-15	-5.0	221	121	100	82.6	77.8	40.5	37.3
侵入窃盗	37	35	2	5.7	68	20	48	240.0	183.8	57.1	126.7
空き巣	6	6			23	2	21	1,050.0	383.3	33.3	350.0
忍込み	4	3	1	33.3	3		3		75.0		75.0
居空き	3		3		2		2		66.7		
ATM破り											
金庫破り	2	3	-1	-33.3	1		1		50.0		50.0
学校荒し	1		1		1		1		100.0		
病院荒し					1		1				
給油所荒し											
事務所荒し		5	-5	-100.0		3	-3	-100.0		60.0	
出店荒し	8	2	6	300.0	9	1	8	800.0	112.5	50.0	62.5
工場荒し		2	-2	-100.0		1	-1	-100.0		50.0	
更衣室荒し		8	-8	-100.0		7	-7	-100.0		87.5	
倉庫荒し	6	4	2	50.0	18	4	14	350.0	300.0	100.0	200.0
その他侵入窃盗	7	2	5	250.0	10	2	8	400.0	142.9	100.0	42.9
乗り物盗	98	104	-6	-5.8	21	7	14	200.0	21.4	6.7	14.7
自動車盗	1	5	-4	-80.0							
オートバイ盗	3	3			2	1	1	100.0	66.7	33.3	33.4
自転車盗	94	96	-2	-2.1	19	6	13	216.7	20.2	6.3	13.9
非侵入窃盗	149	160	-11	-6.9	132	94	38	40.4	88.6	58.8	29.8
払出盗	2	2			21	5	16	320.0	1,050.0	250.0	800.0
ATMねらい											
病室ねらい		1	-1	-100.0							
ひったくり											
すり											
置き引き	9	17	-8	-47.1	5	8	-3	-37.5	55.6	47.1	8.5
仮睡者ねらい	1		1								
車上ねらい	31	13	18	138.5	26	1	25	2,500.0	83.9	7.7	76.2
部品ねらい	9	6	3	50.0	3	3			33.3	50.0	-16.7
自動販売機ねらい		2	-2	-100.0							
色物ねらい	1	3	-2	-66.7		2	-2	-100.0		66.7	-66.7
万引き	54	64	-10	-15.6	51	50	1	2.0	94.4	78.1	16.3
その他	42	52	-10	-19.2	26	25	1	4.0	61.9	48.1	13.8
知 能 犯	33	26	7	26.9	19	14	5	35.7	57.6	53.8	3.8
詐欺	26	24	2	8.3	16	13	3	23.1	61.5	54.2	7.3
横領	4		4		3		3		75.0		
偽造	2	2				1	-1	-100.0		50.0	-50.0
賄賂											
職権濫用											
あっせん利得処罰法											
背任	1		1								
風 俗 犯	7	6	1	16.7	3	5	-2	-40.0	42.9	83.3	-40.4
賭博											
強制わいせつ	5	3	2	66.7	2	3	-1	-33.3	40.0	100.0	-60.0
公然わいせつ											
わいせつ物頒布等	2	3	-1	-33.3	1	2	-1	-50.0	50.0	66.7	-16.7
その 他 の 刑 法 犯	87	73	14	19.2	26	15	11	73.3	29.9	20.5	9.4
占有離脱物横領	6	5	1	20.0	4	2	2	100.0	66.7	40.0	26.7
業務上等過失致死傷		2	-2	-100.0		1	-1	-100.0		50.0	
公務執行妨害	1		1		1		1		100.0		
失火											
住居侵入	14	7	7	100.0	9	6	3	50.0	64.3	85.7	-21.4
逮捕監禁											
略取誘拐・人身売買	1		1								
器物損壊等	60	57	3	5.3	8	5	3	60.0	13.3	8.8	4.5
その他	5	2	3	150.0	4	1	3	300.0	80.0	50.0	30.0



2 刑法犯 認知・検挙状況(守山署)

[ 守山 ]

区 分	検 挙 人 員				検 挙 人 員 ( 少 年 )				少 年 比 率		
	R03	R02	前 年 比		R03	R02	前 年 比		R03	R02	前年比
	1~12月	1~12月	人 員	率	1~12月	1~12月	人 員	率	1~12月	1~12月	ポイント
刑 法 犯 総 件 数	128	143	-15	-10.5	14	12	2	16.7	10.9	8.4	2.5
重 要 犯 罪	3	5	-2	-40.0							
重 要 窃 盗 犯	11	13	-2	-15.4	1		1	—	9.1		9.1
凶 悪 犯	2	4	-2	-50.0							
殺人	1		1	—							—
強 盗		1	-1	-100.0							—
侵入強盗											
路上強盗											
その他		1	-1	-100.0							—
放 火	1	1									
強 制 性 交 等		2	-2	-100.0							—
粗 暴 犯	26	24	2	8.3	3	4	-1	-25.0	11.5	16.7	-5.2
凶器準備集合											
暴 行	9	12	-3	-25.0							
傷 害 ・ 傷 害 致 死	10	8	2	25.0	1	4	-3	-75.0	10.0	50.0	-40.0
脅 迫	7	2	5	250.0	2		2	—	28.6		28.6
恐 喝		2	-2	-100.0							—
窃 盗 犯	80	95	-15	-15.8	9	5	4	80.0	11.3	5.3	6.0
侵入窃盗	11	13	-2	-15.4	1		1	—	9.1		9.1
空き巣	2	1	1	100.0							
忍込み											
居空き	1		1	—							—
ATM破り											
金庫破り	1		1	—							—
学校荒し	1		1	—							—
病院荒し											
給油所荒し											
事務所荒し		3	-3	-100.0							—
出店荒し	3		3	—	1		1	—	33.3		—
工場荒し		1	-1	-100.0							—
更衣室荒し		1	-1	-100.0							—
倉庫荒し	2	3	-1	-33.3							
その他侵入窃盗	1	4	-3	-75.0							
乗り物盗	4	3	1	33.3	1	1			25.0	33.3	-8.3
自動車盗											
オートバイ盗											
自転車盗	4	3	1	33.3	1	1			25.0	33.3	-8.3
非侵入窃盗	65	79	-14	-17.7	7	4	3	75.0	10.8	5.1	5.7
払出盗	1	1									
ATMねらい											
病室ねらい											
ひったくり											
すり											
置き引き	5	8	-3	-37.5							
仮睡者ねらい											
車上ねらい	4	2	2	100.0		1	-1	-100.0		50.0	-50.0
部品ねらい	1		1	—							—
自動販売機ねらい											
色物ねらい		1	-1	-100.0							—
万引き	40	45	-5	-11.1	4	3	1	33.3	10.0	6.7	3.3
その他	14	22	-8	-36.4	3		3	—	21.4		21.4
知 能 犯	8	8			1		1	—	12.5		12.5
詐欺	4	6	-2	-33.3	1		1	—	25.0		25.0
横領	1		1	—							—
偽造											
賄賂		2	-2	-100.0							—
職権濫用											
あっせん利得処罰法											
背任	3		3	—							—
風 俗 犯	2	3	-1	-33.3							
賭博											
強制わいせつ	1	1									
公然わいせつ											
わいせつ物頒布等	1	2	-1	-50.0							
その他の刑法犯	10	9	1	11.1	1	3	-2	-66.7	10.0	33.3	-23.3
占有離脱物横領	3	2	1	50.0	1		1	—	33.3		33.3
業務上等過失致死傷		1	-1	-100.0							—
公務執行妨害	1		1	—							—
失火											
住居侵入		3	-3	-100.0		2	-2	-100.0		66.7	—
逮捕監禁											
略取誘拐・人身売買											
器物損壊等	6	1	5	500.0							
その他		2	-2	-100.0		1	-1	-100.0		50.0	—

## 2 刑法犯 手口別 認知・検挙状況(窃盗以外)(守山署)

[ 守山 ]

区 分	認 知 件 数				検 挙 件 数				検 挙 率		
	R03	R02	前 年 比		R03	R02	前 年 比		R03	R02	前年比
	1～12月	1～12月	件 数	率	1～12月	1～12月	件 数	率	1～12月	1～12月	ポ イ ン ト
殺 人											
持凶器殺人											
殺人その他											
強 盗						1	-1	-100.0		—	—
侵入強盗											
住宅強盗											
金融機関強盗											
店舗強盗(コンビニ)											
店舗強盗(その他の店舗)											
侵入強盗その他											
非侵入強盗						1	-1	-100.0		—	—
途中強盗											
自動車強盗(タクシー)											
自動車強盗(その他の自動車)											
路上強盗											
非侵入強盗その他						1	-1	-100.0		—	—
恐 喝	1	1				1	-1	-100.0		100.0	-100.0
通信恐喝											
たかり											
恐喝その他	1	1				1	-1	-100.0		100.0	-100.0
詐 欺	26	24	2	8.3	16	13	3	23.1	61.5	54.2	7.3
売り付け	5	4	1	25.0							
インターネット利用(オークション)											
インターネット利用(ショッピング)(フリーマーケットを含む)	2	2									
インターネット利用(その他)	3	1	2	200.0							
売り付けその他		1	-1	-100.0							—
借用											
不動産利用											
有価証券等利用	1		1	—							—
買受け		2	-2	-100.0		1	-1	-100.0		50.0	—
携帯電話契約		1	-1	-100.0							—
買受けその他		1	-1	-100.0		1	-1	-100.0		100.0	—
無銭	1	5	-4	-80.0	4	1	3	300.0	400.0	20.0	380.0
募集		1	-1	-100.0							—
職権	1	4	-3	-75.0	2	5	-3	-60.0	200.0	125.0	75.0
釣銭・両替											
留守宅		1	-1	-100.0		3	-3	-100.0		300.0	—
保険											
生命											
自動車(自賠責を含む)											
傷害											
火災											
保険その他											
横取り											
受託											
詐欺その他	18	7	11	157.1	10	3	7	233.3	55.6	42.9	12.7
口座開設	1		1	—	1		1	—	100.0		—
詐欺その他その他	17	7	10	142.9	9	3	6	200.0	52.9	42.9	10.0

※ 2月1日現在の集計値

## 2 刑法犯 手口別 認知・検挙状況(窃盗以外)(守山署)

[ 守山 ]

区 分	検 挙 人 員				検 挙 人 員 ( 少 年 )				少 年 比 率		
	R03	R02	前 年 比		R03	R02	前 年 比		R03	R02	前年比
	1～12月	1～12月	人 員	率	1～12月	1～12月	人 員	率	1～12月	1～12月	ポイ ント
殺 人	1		1	—							—
持凶器殺人	1		1	—							—
殺人その他											
強 盗		1	-1	-100.0							—
侵入強盗											
住宅強盗											
金融機関強盗											
店舗強盗(コンビニ)											
店舗強盗(その他の店舗)											
侵入強盗その他											
非侵入強盗		1	-1	-100.0							—
途中強盗											
自動車強盗(タクシー)											
自動車強盗(その他の自動車)											
路上強盗											
非侵入強盗その他		1	-1	-100.0							—
恐 喝		2	-2	-100.0							—
通信恐喝											
たかり											
恐喝その他		2	-2	-100.0							—
詐 欺	4	6	-2	-33.3	1	1	—	25.0	25.0		25.0
売り付け											
インターネット利用(オークション)											
インターネット利用(ショッピング)(フリーマーケットを含む)											
インターネット利用(その他)											
売り付けその他											
借用											
不動産利用											
有価証券等利用											
買受け		1	-1	-100.0							—
携帯電話契約											
買受けその他		1	-1	-100.0							—
無銭	1	1									
募集											
職権		3	-3	-100.0							—
釣銭・両替											
留守宅		1	-1	-100.0							—
保険											
生命											
自動車(自賠責を含む)											
傷害											
火災											
保険その他											
横取り											
受託											
詐欺その他	3	3	—	—	1	1	—	33.3	—		—
口座開設	1	1	—	—							—
詐欺その他その他	2	2	—	—	1	1	—	50.0	—		—

※ 2月1日現在の集計値

## 2 窃盗犯 手口別 認知・検挙状況(守山署)

[ 守山 ]

区 分	認 知 件 数				検 挙 件 数				検 挙 率		
	R03	R02	前 年 比		R03	R02	前 年 比		R03	R02	前年比
	1~12月	1~12月	件 数	率	1~12月	1~12月	件 数	率	1~12月	1~12月	ポイント
窃 盗 犯	284	299	-15	-5.0	221	121	100	82.6	77.8	40.5	37.3
侵 入 窃 盗	37	35	2	5.7	68	20	48	240.0	183.8	57.1	126.7
空き巣	6	6			23	2	21	1,050.0	383.3	33.3	350.0
忍込み	4	3	1	33.3	3		3	—	75.0		75.0
居空き	3		3	—	2		2	—	66.7		—
ATM破り											
金庫破り	2	3	-1	-33.3	1		1	—	50.0		50.0
旅館荒し											
官公署荒し	1		1	—							—
学校荒し	1		1	—	1		1	—	100.0		—
病院荒し					1		1	—	—		—
給油所荒し											
事務所荒し		5	-5	-100.0		3	-3	-100.0		60.0	—
出店荒し	8	2	6	300.0	9	1	8	800.0	112.5	50.0	62.5
工場荒し		2	-2	-100.0		1	-1	-100.0		50.0	—
更衣室荒し		8	-8	-100.0		7	-7	-100.0		87.5	—
倉庫荒し	6	4	2	50.0	18	4	14	350.0	300.0	100.0	200.0
侵入窃盗その他	6	2	4	200.0	10	2	8	400.0	166.7	100.0	66.7
乗 り 物 盗	98	104	-6	-5.8	21	7	14	200.0	21.4	6.7	14.7
自動車盗	1	5	-4	-80.0							
〃 (キーあり)		1	-1	-100.0							—
〃 (キーなし)	1	4	-3	-75.0							
オートバイ盗	3	3			2	1	1	100.0	66.7	33.3	33.4
〃 (キーあり)	1	2	-1	-50.0	1	1			100.0	50.0	50.0
〃 (キーなし)	2	1	1	100.0	1		1	—	50.0		50.0
自転車盗	94	96	-2	-2.1	19	6	13	216.7	20.2	6.3	13.9
〃 (施錠した)	24	23	1	4.3	3	1	2	200.0	12.5	4.3	8.2
〃 (施錠せず)	70	73	-3	-4.1	16	5	11	220.0	22.9	6.8	16.1
非 侵 入 窃 盗	149	160	-11	-6.9	132	94	38	40.4	88.6	58.8	29.8
詐欺盗	1	2	-1	-50.0	7	2	5	250.0	700.0	100.0	600.0
職権盗	1	1			7	2	5	250.0	700.0	200.0	500.0
慶弔盗											
追出し盗											
買物盗											
訪問盗		1	-1	-100.0							—
詐欺盗その他											
その他	148	158	-10	-6.3	125	92	33	35.9	84.5	58.2	26.3
払出盗	2	2			21	5	16	320.0	1,050.0	250.0	800.0
ATMねらい											
窓口ねらい											
途中ねらい											
室内ねらい	1		1	—							—
客室ねらい											
病室ねらい		1	-1	-100.0							—
ひったくり											
すり											
置き	9	17	-8	-47.1	5	8	-3	-37.5	55.6	47.1	8.5
仮睡者ねらい	1		1	—							—
車上ねらい	31	13	18	138.5	26	1	25	2,500.0	83.9	7.7	76.2
〃 (施錠した)	11	6	5	83.3	6		6	—	54.5		54.5
〃 (施錠せず)	20	7	13	185.7	20	1	19	1,900.0	100.0	14.3	85.7
部品ねらい	9	6	3	50.0	3	3			33.3	50.0	-16.7
脱衣場ねらい											
自動販売機ねらい		2	-2	-100.0							—
色情ねらい	1	3	-2	-66.7		2	-2	-100.0		66.7	-66.7
工事場ねらい	1		1	—							—
万引き	54	64	-10	-15.6	51	50	1	2.0	94.4	78.1	16.3
職場ねらい	7	3	4	133.3	3	2	1	50.0	42.9	66.7	-23.8
同居ねらい	1	1			1		1	—	100.0		100.0
さい銭ねらい	1	7	-6	-85.7	2		2	—	200.0		200.0
ゴト											
乗り物盗その他											
非侵入窃盗その他	30	39	-9	-23.1	13	21	-8	-38.1	43.3	53.8	-10.5

※ 2月1日現在の集計値

## 2 窃盗犯 手口別 認知・検挙状況(守山署)

[ 守山 ]

区 分	検 挙 人 員				検 挙 人 員 ( 少 年 )				少 年 比 率		
	R03	R02	前 年 比		R03	R02	前 年 比		R03	R02	前年比
	1~12月	1~12月	人 員	率	1~12月	1~12月	人 員	率	1~12月	1~12月	ポ イ ン ト
窃 盗 犯	80	95	-15	-15.8	9	5	4	80.0	11.3	5.3	6.0
侵 入 窃 盗	11	13	-2	-15.4	1		1	—	9.1		9.1
空き巣	2	1	1	100.0							
忍込み											
居空き	1		1	—							—
ATM破り											
金庫破り	1		1	—							—
旅館荒し											
官公署荒し											
学校荒し	1		1	—							—
病院荒し											
給油所荒し											
事務所荒し		3	-3	-100.0							—
出店荒し	3		3	—	1		1	—	33.3		—
工場荒し		1	-1	-100.0							—
更衣室荒し		1	-1	-100.0							—
倉庫荒し	2	3	-1	-33.3							
侵入窃盗その他	1	4	-3	-75.0							
乗 り 物 盗	4	3	1	33.3	1	1			25.0	33.3	-8.3
自動車盗											
〃 (キーあり)											
〃 (キーなし)											
オートバイ盗											
〃 (キーあり)											
〃 (キーなし)											
自転車盗	4	3	1	33.3	1	1			25.0	33.3	-8.3
〃 (施錠した)											
〃 (施錠せず)	4	3	1	33.3	1	1			25.0	33.3	-8.3
非 侵 入 窃 盗	65	79	-14	-17.7	7	4	3	75.0	10.8	5.1	5.7
詐欺盗	3	2	1	50.0	1		1	—	33.3		33.3
職権盗	3	2	1	50.0	1		1	—	33.3		33.3
慶弔盗											
追出し盗											
買物盗											
訪問盗											
詐欺盗その他											
その他	62	77	-15	-19.5	6	4	2	50.0	9.7	5.2	4.5
払出盗	1	1									
ATMねらい											
窓口ねらい											
途中ねらい											
室内ねらい											
客室ねらい											
病室ねらい											
ひったくり											
すり											
置き	5	8	-3	-37.5							
仮睡者ねらい											
車上ねらい	4	2	2	100.0		1	-1	-100.0		50.0	-50.0
〃 (施錠した)	1		1	—							—
〃 (施錠せず)	3	2	1	50.0		1	-1	-100.0		50.0	-50.0
部品ねらい	1		1	—							—
脱衣場ねらい											
自動販売機ねらい											
色情ねらい		1	-1	-100.0							—
工事場ねらい											
万引き	40	45	-5	-11.1	4	3	1	33.3	10.0	6.7	3.3
職場ねらい	2	2			1		1	—	50.0		50.0
同居ねらい	1		1	—							—
さい銭ねらい											
ゴト											
乗り物盗その他											
非侵入窃盗その他	8	18	-10	-55.6	1		1	—	12.5		12.5

※ 2月1日現在の集計値

2 刑法犯 認知・検挙状況(甲賀署)

[ 甲賀 ]

区 分	認 知 件 数				検 挙 件 数				検 挙 率		
	R03	R02	前 年 比		R03	R02	前 年 比		R03	R02	前年比
	1~12月	1~12月	件 数	率	1~12月	1~12月	件 数	率	1~12月	1~12月	ポイント
刑 法 犯 総 件 数	542	590	-48	-8.1	286	298	-12	-4.0	52.8	50.5	2.3
重 要 犯 罪	11	4	7	175.0	5	4	1	25.0	45.5	100.0	-54.5
重 要 窃 盗 犯	29	42	-13	-31.0	18	32	-14	-43.8	62.1	76.2	-14.1
凶 悪 犯	4	1	3	300.0	3	4	-1	-25.0	75.0	400.0	-325.0
殺人						1	-1	-100.0			
強 盗	1	1			1	2	-1	-50.0	100.0	200.0	-100.0
侵入強盗	1	1			1	1			100.0	100.0	
路上強盗											
その他						1	-1	-100.0			
放 火						1	-1	-100.0			
強 制 性 交 等	3		3	—	2		2	—	66.7		
粗 暴 犯	37	31	6	19.4	28	26	2	7.7	75.7	83.9	-8.2
凶器準備集合											
暴 行	10	19	-9	-47.4	10	16	-6	-37.5	100.0	84.2	15.8
傷 害 ・ 傷 害 致 死	23	10	13	130.0	16	8	8	100.0	69.6	80.0	-10.4
脅 迫	3	2	1	50.0	2	2			66.7	100.0	-33.3
恐 喝	1		1	—							
窃 盗 犯	372	411	-39	-9.5	204	211	-7	-3.3	54.8	51.3	3.5
侵入窃盗	25	39	-14	-35.9	16	29	-13	-44.8	64.0	74.4	-10.4
空き巣	4	13	-9	-69.2	9	5	4	80.0	225.0	38.5	186.5
忍込み	3	4	-1	-25.0	1	17	-16	-94.1	33.3	425.0	-391.7
居空き		4	-4	-100.0		1	-1	-100.0		25.0	
ATM破り											
金庫破り		1	-1	-100.0							
学校荒し											
病院荒し	3		3	—							
給油所荒し		1	-1	-100.0							
事務所荒し	4		4	—	1		1	—	25.0		
出店荒し	5	7	-2	-28.6	3	3			60.0	42.9	17.1
工場荒し											
更衣室荒し	2		2	—	1		1	—	50.0		
倉庫荒し	2	2				1	-1	-100.0		50.0	-50.0
その他侵入窃盗	2	7	-5	-71.4	1	2	-1	-50.0	50.0	28.6	21.4
乗り物盗	75	73	2	2.7	11	6	5	83.3	14.7	8.2	6.5
自動車盗	4	2	2	100.0	2	2			50.0	100.0	-50.0
オートバイ盗	13	6	7	116.7	2		2	—	15.4		15.4
自転車盗	58	65	-7	-10.8	7	4	3	75.0	12.1	6.2	5.9
非侵入窃盗	272	299	-27	-9.0	177	176	1	0.6	65.1	58.9	6.2
払出盗	14	3	11	366.7	16	11	5	45.5	114.3	366.7	-252.4
ATMねらい											
病室ねらい		1	-1	-100.0							
ひったくり		1	-1	-100.0		1	-1	-100.0		100.0	
すり											
置き引き	21	19	2	10.5	10	10			47.6	52.6	-5.0
仮睡者ねらい											
車上ねらい	35	35			7	13	-6	-46.2	20.0	37.1	-17.1
部品ねらい	16	7	9	128.6		1	-1	-100.0		14.3	-14.3
自動販売機ねらい	9	13	-4	-30.8							
色情ねらい	5	4	1	25.0	1		1	—	20.0		20.0
万引き	100	129	-29	-22.5	97	117	-20	-17.1	97.0	90.7	6.3
その他	72	87	-15	-17.2	46	23	23	100.0	63.9	26.4	37.5
知 能 犯	42	41	1	2.4	22	16	6	37.5	52.4	39.0	13.4
詐欺	39	35	4	11.4	20	12	8	66.7	51.3	34.3	17.0
横領		2	-2	-100.0	1	2	-1	-50.0		100.0	
偽造	3	3			1	2	-1	-50.0	33.3	66.7	-33.4
賄賂											
職権濫用											
あっせん利得処罰法											
背任		1	-1	-100.0							
風 俗 犯	9	9			5	3	2	66.7	55.6	33.3	22.3
賭博											
強制わいせつ	7	3	4	133.3	2		2	—	28.6		28.6
公然わいせつ	1	6	-5	-83.3	2	3	-1	-33.3	200.0	50.0	150.0
わいせつ物頒布等	1		1	—	1		1	—	100.0		
その他の刑法犯	78	97	-19	-19.6	24	38	-14	-36.8	30.8	39.2	-8.4
占有離脱物横領	3	14	-11	-78.6	2	7	-5	-71.4	66.7	50.0	16.7
業務上等過失致死傷											
公務執行妨害	1	1			1	2	-1	-50.0	100.0	200.0	-100.0
失火											
住居侵入	9	17	-8	-47.1	5	14	-9	-64.3	55.6	82.4	-26.8
逮捕監禁											
略取誘拐・人身売買											
器物損壊等	53	59	-6	-10.2	8	11	-3	-27.3	15.1	18.6	-3.5
その他	12	6	6	100.0	8	4	4	100.0	66.7	66.7	

2 刑法犯 認知・検挙状況(甲賀署)

[ 甲賀 ]

区 分	検 挙 人 員				検 挙 人 員 ( 少 年 )				少 年 比 率		
	R03	R02	前 年 比		R03	R02	前 年 比		R03	R02	前年比
	1~12月	1~12月	人 員	率	1~12月	1~12月	人 員	率	1~12月	1~12月	ポイント
刑 法 犯 総 件 数	162	189	-27	-14.3	20	12	8	66.7	12.3	6.3	6.0
重 要 犯 罪	5	5				1	-1	-100.0		20.0	-20.0
重 要 窃 盗 犯	10	14	-4	-28.6		1	-1	-100.0		7.1	-7.1
凶 悪 犯	4	5	-1	-20.0		1	-1	-100.0		20.0	-20.0
殺人		1	-1	-100.0		1	-1	-100.0		100.0	—
強 盗	2	3	-1	-33.3							
侵入強盗	2	1	1	100.0							
路上強盗											
その他		2	-2	-100.0							—
放 火		1	-1	-100.0							—
強 制 性 交 等	2		2	—							—
粗 暴 犯	28	27	1	3.7	3	2	1	50.0	10.7	7.4	3.3
凶器準備集合											
暴 行	10	16	-6	-37.5		1	-1	-100.0		6.3	-6.3
傷 害 ・ 傷 害 致 死	16	8	8	100.0	3	1	2	200.0	18.8	12.5	6.3
脅 迫	2	2									
恐 喝		1	-1	-100.0							—
窃 盗 犯	100	124	-24	-19.4	16	6	10	166.7	16.0	4.8	11.2
侵入窃盗	9	12	-3	-25.0		1	-1	-100.0		8.3	-8.3
空き巣	3	4	-1	-25.0							
忍込み	2	1	1	100.0		1	-1	-100.0		100.0	-100.0
居空き		1	-1	-100.0							—
ATM破り											
金庫破り											
学校荒し											
病院荒し											
給油所荒し											
事務所荒し											
出店荒し	2	2									
工場荒し											
更衣室荒し	1		1	—							—
倉庫荒し	1	1									
その他侵入窃盗		3	-3	-100.0							—
乗り物盗	7	2	5	250.0	4		4	—	57.1		57.1
自動車盗	1	1									
オートバイ盗											
自転車盗	6	1	5	500.0	4		4	—	66.7		66.7
非侵入窃盗	84	110	-26	-23.6	12	5	7	140.0	14.3	4.5	9.8
払出盗	1		1	—							—
ATMねらい											
病室ねらい											
ひったくり		1	-1	-100.0							—
すり											
置き引き	9	9									
仮睡者ねらい											
車上ねらい	3	1	2	200.0	1		1	—	33.3		33.3
部品ねらい											
自動販売機ねらい											
色情ねらい	1		1	—							—
万引き	52	78	-26	-33.3	10	3	7	233.3	19.2	3.8	15.4
その他	18	21	-3	-14.3	1	2	-1	-50.0	5.6	9.5	-3.9
知 能 犯	13	5	8	160.0		1	-1	-100.0		20.0	-20.0
詐欺	9	3	6	200.0		1	-1	-100.0		33.3	-33.3
横領	1	2	-1	-50.0							
偽造	3		3	—							—
賄賂											
職権濫用											
あっせん利得処罰法											
背任											
風 俗 犯	4	2	2	100.0							
賭博											
強制わいせつ	1		1	—							—
公然わいせつ	2	2									
わいせつ物頒布等	1		1	—							—
その他の刑法犯	13	26	-13	-50.0	1	2	-1	-50.0	7.7	7.7	
占有離脱物横領	2	8	-6	-75.0	1		1	—	50.0		50.0
業務上等過失致死傷											
公務執行妨害	1	2	-1	-50.0							
失火											
住居侵入	1	6	-5	-83.3		2	-2	-100.0		33.3	-33.3
逮捕監禁											
略取誘拐・人身売買											
器物損壊等	6	7	-1	-14.3							
その他	3	3									

## 2 刑法犯 手口別 認知・検挙状況(窃盗以外)(甲賀署)

[ 甲賀 ]

区 分	認 知 件 数				検 挙 件 数				検 挙 率		
	R03	R02	前 年 比		R03	R02	前 年 比		R03	R02	前年比
	1~12月	1~12月	件 数	率	1~12月	1~12月	件 数	率	1~12月	1~12月	ポイント
殺 人						1	-1	-100.0		—	—
持凶器殺人						1	-1	-100.0		—	—
殺人その他											
強 盗	1	1			1	2	-1	-50.0	100.0	200.0	-100.0
侵入強盗	1	1			1	1			100.0	100.0	
住宅強盗											
金融機関強盗											
店舗強盗(コンビニ)	1		1	—	1		1	—	100.0		—
店舗強盗(その他の店舗)		1	-1	-100.0		1	-1	-100.0		100.0	—
侵入強盗その他											
非侵入強盗						1	-1	-100.0		—	—
途中強盗											
自動車強盗(タクシー)											
自動車強盗(その他の自動車)											
路上強盗											
非侵入強盗その他						1	-1	-100.0		—	—
恐 喝	1		1	—							—
通信恐喝											
たかり	1		1	—							—
恐喝その他											
詐 欺	39	35	4	11.4	20	12	8	66.7	51.3	34.3	17.0
売り付け	6	11	-5	-45.5	3	1	2	200.0	50.0	9.1	40.9
インターネット利用(オークション)		1	-1	-100.0							—
インターネット利用(ショッピング)(フリーマーケットを含む)	4	7	-3	-42.9							
インターネット利用(その他)	2	2			1		1	—	50.0		50.0
売り付けその他		1	-1	-100.0	2	1	1	100.0	—	100.0	—
借用	1		1	—							—
不動産利用											
有価証券等利用		1	-1	-100.0	1		1	—	—		—
買受け	2	1	1	100.0	1	2	-1	-50.0	50.0	200.0	-150.0
携帯電話契約		1	-1	-100.0		1	-1	-100.0		100.0	—
買受けその他	2		2	—	1	1			50.0	—	—
無銭	4	3	1	33.3	4		4	—	100.0		100.0
募集		3	-3	-100.0							—
職権		2	-2	-100.0		4	-4	-100.0		200.0	—
釣銭・両替											
留守宅											
保険											
生命											
自動車(自賠責を含む)											
傷害											
火災											
保険その他											
横取り											
受託	2		2	—	2		2	—	100.0		—
詐欺その他	24	14	10	71.4	9	5	4	80.0	37.5	35.7	1.8
口座開設	3	1	2	200.0	2	4	-2	-50.0	66.7	400.0	-333.3
詐欺その他その他	21	13	8	61.5	7	1	6	600.0	33.3	7.7	25.6

※ 2月1日現在の集計値



2 刑法犯 手口別 認知・検挙状況(窃盗以外)(甲賀署)

[ 甲賀 ]

区 分	検 挙 人 員				検 挙 人 員 ( 少 年 )				少 年 比 率			
	R03	R02	前 年 比		R03	R02	前 年 比		R03	R02	前年比	
	1~12月	1~12月	人 員	率	1~12月	1~12月	人 員	率	1~12月	1~12月	ポイ ント	
殺 人		1	-1	-100.0		1	-1	-100.0			100.0	—
持凶器殺人		1	-1	-100.0		1	-1	-100.0			100.0	—
殺人その他												
強 盗	2	3	-1	-33.3								
侵入強盗	2	1	1	100.0								
住宅強盗												
金融機関強盗												
店舗強盗(コンビニ)	2		2	—								—
店舗強盗(その他の店舗)		1	-1	-100.0								—
侵入強盗その他												
非侵入強盗		2	-2	-100.0								—
途中強盗												
自動車強盗(タクシー)												
自動車強盗(その他の自動車)												
路上強盗												
非侵入強盗その他		2	-2	-100.0								—
恐 喝		1	-1	-100.0								—
通信恐喝												
たかり												
恐喝その他		1	-1	-100.0								—
詐 欺	9	3	6	200.0		1	-1	-100.0		33.3		-33.3
売り付け	1		1	—								—
インターネット利用(オークション)												
インターネット利用(ショッピング)(フリーマーケットを含む)												
インターネット利用(その他)	1		1	—								—
売り付けその他												
借用												
不動産利用												
有価証券等利用	1		1	—								—
買受け	1		1	—								—
携帯電話契約												
買受けその他	1		1	—								—
無銭	2		2	—								—
募集												
職権		2	-2	-100.0		1	-1	-100.0		50.0		—
釣銭・両替												
留守宅												
保険												
生命												
自動車(自賠責を含む)												
傷害												
火災												
保険その他												
横取り												
受託												
詐欺その他	4	1	3	300.0								
口座開設	1	1										
詐欺その他その他	3		3	—								—

※ 2月1日現在の集計値

## 2 窃盗犯 手口別 認知・検挙状況(甲賀署)

[ 甲賀 ]

区 分	認 知 件 数				検 挙 件 数				検 挙 率		
	R03	R02	前 年 比		R03	R02	前 年 比		R03	R02	前年比
	1~12月	1~12月	件 数	率	1~12月	1~12月	件 数	率	1~12月	1~12月	ポイント
窃 盗 犯	372	411	-39	-9.5	204	211	-7	-3.3	54.8	51.3	3.5
侵 入 窃 盗	25	39	-14	-35.9	16	29	-13	-44.8	64.0	74.4	-10.4
空き巣	4	13	-9	-69.2	9	5	4	80.0	225.0	38.5	186.5
忍込み	3	4	-1	-25.0	1	17	-16	-94.1	33.3	425.0	-391.7
居空き		4	-4	-100.0		1	-1	-100.0		25.0	—
ATM破り											
金庫破り		1	-1	-100.0							
旅館荒し											
官公署荒し											
学校荒し											
病院荒し	3		3	—							
給油所荒し		1	-1	-100.0							
事務所荒し	4		4	—	1		1	—	25.0		
出店荒し	5	7	-2	-28.6	3	3			60.0	42.9	17.1
工場荒し											
更衣室荒し	2		2	—	1		1	—	50.0		
倉庫荒し	2	2				1	-1	-100.0		50.0	-50.0
侵入窃盗その他	2	7	-5	-71.4	1	2	-1	-50.0	50.0	28.6	21.4
乗 り 物 盗	75	73	2	2.7	11	6	5	83.3	14.7	8.2	6.5
自動車盗	4	2	2	100.0	2	2			50.0	100.0	-50.0
〃 (キーあり)	3	2	1	50.0	2	2			66.7	100.0	-33.3
〃 (キーなし)	1		1	—							
オートバイ盗	13	6	7	116.7	2		2	—	15.4		15.4
〃 (キーあり)	1	2	-1	-50.0							
〃 (キーなし)	12	4	8	200.0	2		2	—	16.7		16.7
自転車盗	58	65	-7	-10.8	7	4	3	75.0	12.1	6.2	5.9
〃 (施錠した)	5	19	-14	-73.7	1	2	-1	-50.0	20.0	10.5	9.5
〃 (施錠せず)	53	46	7	15.2	6	2	4	200.0	11.3	4.3	7.0
非 侵 入 窃 盗	272	299	-27	-9.0	177	176	1	0.6	65.1	58.9	6.2
詐欺盗	1	1			1		1	—	100.0		100.0
職権盗											
慶弔盗											
追出し盗											
買物盗	1		1	—	1		1	—	100.0		—
訪問盗		1	-1	-100.0							
詐欺盗その他											
その他	271	298	-27	-9.1	176	176			64.9	59.1	5.8
払出盗	14	3	11	366.7	16	11	5	45.5	114.3	366.7	-252.4
ATMねらい											
窓口ねらい											
途中ねらい											
室内ねらい	1		1	—							
客室ねらい											
病室ねらい		1	-1	-100.0							
ひったくり		1	-1	-100.0		1	-1	-100.0		100.0	—
すり											
置きき	21	19	2	10.5	10	10			47.6	52.6	-5.0
仮睡者ねらい											
車上ねらい	35	35			7	13	-6	-46.2	20.0	37.1	-17.1
〃 (施錠した)	17	14	3	21.4	1	11	-10	-90.9	5.9	78.6	-72.7
〃 (施錠せず)	18	21	-3	-14.3	6	2	4	200.0	33.3	9.5	23.8
部品ねらい	16	7	9	128.6		1	-1	-100.0		14.3	-14.3
脱衣場ねらい	1	3	-2	-66.7							
自動販売機ねらい	9	13	-4	-30.8							
色情ねらい	5	4	1	25.0	1		1	—	20.0		20.0
工事場ねらい		3	-3	-100.0							
万引き	100	129	-29	-22.5	97	117	-20	-17.1	97.0	90.7	6.3
職場ねらい	11	6	5	83.3	4	2	2	100.0	36.4	33.3	3.1
同居ねらい											
さい銭ねらい	4	10	-6	-60.0	3	3			75.0	30.0	45.0
ゴト											
乗り物盗その他		1	-1	-100.0							
非侵入窃盗その他	54	63	-9	-14.3	38	18	20	111.1	70.4	28.6	41.8

※ 2月1日現在の集計値

## 2 窃盗犯 手口別 認知・検挙状況(甲賀署)

[ 甲賀 ]

区 分	検 挙 人 員				検 挙 人 員 ( 少 年 )				少 年 比 率		
	R03	R02	前 年 比	前 年 比	R03	R02	前 年 比	前 年 比	R03	R02	前年比
	1~12月	1~12月	人 員	率	1~12月	1~12月	人 員	率	1~12月	1~12月	ポイント
窃 盗 犯	100	124	-24	-19.4	16	6	10	166.7	16.0	4.8	11.2
侵 入 窃 盗	9	12	-3	-25.0		1	-1	-100.0		8.3	-8.3
空き巣	3	4	-1	-25.0							
忍込み	2	1	1	100.0		1	-1	-100.0		100.0	-100.0
居空き		1	-1	-100.0							—
ATM破り											
金庫破り											
旅館荒し											
官公署荒し											
学校荒し											
病院荒し											
給油所荒し											
事務所荒し											
出店荒し	2	2									
工場荒し											
更衣室荒し	1		1	—							—
倉庫荒し	1	1									
侵入窃盗その他		3	-3	-100.0							—
乗 り 物 盗	7	2	5	250.0	4		4	—	57.1		57.1
自動車盗	1	1									
〃 (キーあり)	1	1									
〃 (キーなし)											
オートバイ盗											
〃 (キーあり)											
〃 (キーなし)											
自転車盗	6	1	5	500.0	4		4	—	66.7		66.7
〃 (施錠した)	1		1	—	1		1	—	100.0		—
〃 (施錠せず)	5	1	4	400.0	3		3	—	60.0		60.0
非 侵 入 窃 盗	84	110	-26	-23.6	12	5	7	140.0	14.3	4.5	9.8
詐欺盗	1		1	—							—
職権盗											
慶弔盗											
追出し盗											
買物盗	1		1	—							—
訪問盗											
詐欺盗その他											
その他	83	110	-27	-24.5	12	5	7	140.0	14.5	4.5	10.0
払出盗	1		1	—							—
ATMねらい											
窓口ねらい											
途中ねらい											
室内ねらい											
客室ねらい											
病室ねらい											
ひったくり		1	-1	-100.0							—
すり											
置き	9	9									
仮睡者ねらい											
車上ねらい	3	1	2	200.0	1		1	—	33.3		33.3
〃 (施錠した)											
〃 (施錠せず)	3	1	2	200.0	1		1	—	33.3		33.3
部品ねらい											
脱衣場ねらい											
自動販売機ねらい											
色情ねらい	1		1	—							—
工事場ねらい											
万引き	52	78	-26	-33.3	10	3	7	233.3	19.2	3.8	15.4
職場ねらい	2	2			1	1			50.0	50.0	
同居ねらい											
さい銭ねらい	2	2									
ゴト											
乗り物盗その他											
非侵入窃盗その他	13	17	-4	-23.5		1	-1	-100.0		5.9	-5.9

※ 2月1日現在の集計値

2 刑法犯 認知・検挙状況(近江八幡署)

[近江八幡]

区 分	認 知 件 数				検 挙 件 数				検 挙 率		
	R03	R02	前 年 比		R03	R02	前 年 比		R03	R02	前年比
	1~12月	1~12月	件 数	率	1~12月	1~12月	件 数	率	1~12月	1~12月	ポイント
刑 法 犯 総 件 数	430	437	-7	-1.6	210	124	86	69.4	48.8	28.4	20.4
重 要 犯 罪	8	2	6	300.0	7	2	5	250.0	87.5	100.0	-12.5
重 要 窃 盗 犯	33	40	-7	-17.5	45	8	37	462.5	136.4	20.0	116.4
凶 悪 犯	1		1	—	1		1	—	100.0		—
殺人											
強盗											
侵入強盗											
路上強盗											
その他											
放火	1		1	—	1		1	—	100.0		—
強制性交等											
粗 暴 犯	46	34	12	35.3	37	31	6	19.4	80.4	91.2	-10.8
凶器準備集合											
暴行	23	12	11	91.7	19	10	9	90.0	82.6	83.3	-0.7
傷害・傷害致死	15	16	-1	-6.3	14	15	-1	-6.7	93.3	93.8	-0.5
脅迫	6	4	2	50.0	3	4	-1	-25.0	50.0	100.0	-50.0
恐喝	2	2			1	2	-1	-50.0	50.0	100.0	-50.0
窃 盗 犯	270	297	-27	-9.1	129	64	65	101.6	47.8	21.5	26.3
侵入窃盗	32	36	-4	-11.1	45	6	39	650.0	140.6	16.7	123.9
空き巣	13	9	4	44.4	13		13	—	100.0		100.0
忍込み	3	4	-1	-25.0	2		2	—	66.7		66.7
居空き	1	1									
ATM破り											
金庫破り		3	-3	-100.0		1	-1	-100.0		33.3	—
学校荒し											
病院荒し		3	-3	-100.0							—
給油所荒し											
事務所荒し	6	3	3	100.0	4	2	2	100.0	66.7	66.7	
出店荒し	3	2	1	50.0							
工場荒し											
更衣室荒し	2	3	-1	-33.3		2	-2	-100.0		66.7	-66.7
倉庫荒し	1	6	-5	-83.3		1	-1	-100.0		16.7	-16.7
その他侵入窃盗	3	2	1	50.0	26		26	—	866.7		866.7
乗り物盗	72	70	2	2.9	5	9	-4	-44.4	6.9	12.9	-6.0
自動車盗	1	3	-2	-66.7		1	-1	-100.0		33.3	-33.3
オートバイ盗	6	4	2	50.0							
自転車盗	65	63	2	3.2	5	8	-3	-37.5	7.7	12.7	-5.0
非侵入窃盗	166	191	-25	-13.1	79	49	30	61.2	47.6	25.7	21.9
払出盗	1	4	-3	-75.0		1	-1	-100.0		25.0	-25.0
ATMねらい											
病室ねらい											
ひったくり		1	-1	-100.0		1	-1	-100.0		100.0	—
すり											
置き引き	16	27	-11	-40.7	10	9	1	11.1	62.5	33.3	29.2
仮睡者ねらい											
車上ねらい	17	29	-12	-41.4	1	3	-2	-66.7	5.9	10.3	-4.4
部品ねらい	1	3	-2	-66.7							
自動販売機ねらい	1	1									
色情ねらい	3	2	1	50.0		2	-2	-100.0		100.0	-100.0
万引き	76	68	8	11.8	55	23	32	139.1	72.4	33.8	38.6
その他	51	56	-5	-8.9	13	10	3	30.0	25.5	17.9	7.6
知 能 犯	23	26	-3	-11.5	12	10	2	20.0	52.2	38.5	13.7
詐欺	21	23	-2	-8.7	10	4	6	150.0	47.6	17.4	30.2
横領	1	1				4	-4	-100.0		400.0	-400.0
偽造	1	2	-1	-50.0	2	2			200.0	100.0	100.0
賄賂											
職権濫用											
あっせん利得処罰法											
背任											
風 俗 犯	9	5	4	80.0	8	5	3	60.0	88.9	100.0	-11.1
賭博											
強制わいせつ	7	2	5	250.0	6	2	4	200.0	85.7	100.0	-14.3
公然わいせつ	2	3	-1	-33.3	2	3	-1	-33.3	100.0	100.0	
わいせつ物頒布等											
その他の刑法犯	81	75	6	8.0	23	14	9	64.3	28.4	18.7	9.7
占有離脱物横領	6		6	—	3		3	—	50.0		—
業務上等過失致死傷		1	-1	-100.0		1	-1	-100.0		100.0	—
公務執行妨害	1	2	-1	-50.0	1	1			100.0	50.0	50.0
失火											
住居侵入	13	12	1	8.3	7	2	5	250.0	53.8	16.7	37.1
逮捕監禁											
略取誘拐・人身売買											
器物損壊等	59	53	6	11.3	9	4	5	125.0	15.3	7.5	7.8
その他	2	7	-5	-71.4	3	6	-3	-50.0	150.0	85.7	64.3

2 刑法犯 認知・検挙状況(近江八幡署)

[ 近江八幡 ]

区 分	検 挙 人 員				検 挙 人 員 ( 少 年 )				少 年 比 率		
	R03	R02	前 年 比		R03	R02	前 年 比		R03	R02	前年比
	1~12月	1~12月	人 員	率	1~12月	1~12月	人 員	率	1~12月	1~12月	ポイント
刑 法 犯 総 件 数	131	115	16	13.9	18	24	-6	-25.0	13.7	20.9	-7.2
重 要 犯 罪	5	1	4	400.0							
重 要 窃 盗 犯	6	8	-2	-25.0		1	-1	-100.0		12.5	-12.5
凶 悪 犯	1		1	—							—
殺人											
強 盗											
侵入強盗											
路上強盗											
その他											
放 火	1		1	—							—
強 制 性 交 等											
粗 暴 犯	38	32	6	18.8	7	2	5	250.0	18.4	6.3	12.1
凶器準備集合											
暴 行	21	12	9	75.0	1	1			4.8	8.3	-3.5
傷 害 ・ 傷 害 致 死	13	17	-4	-23.5	5	1	4	400.0	38.5	5.9	32.6
脅 迫	3	3			1		1	—	33.3		33.3
恐 喝	1		1	—							—
窃 盗 犯	67	55	12	21.8	5	18	-13	-72.2	7.5	32.7	-25.2
侵入窃盗	6	6									
空き巣	1		1	—							—
忍込み											
居空き											
ATM破り											
金庫破り		1	-1	-100.0							—
学校荒し											
病院荒し											
給油所荒し											
事務所荒し	3	1	2	200.0							
出店荒し											
工場荒し		1	-1	-100.0							—
更衣室荒し		1	-1	-100.0							—
倉庫荒し		2	-2	-100.0							—
その他侵入窃盗	2		2	—							—
乗り物盗	2	8	-6	-75.0		7	-7	-100.0		87.5	-87.5
自動車盗		1	-1	-100.0							—
オートバイ盗											
自転車盗	2	7	-5	-71.4		7	-7	-100.0		100.0	-100.0
非侵入窃盗	59	41	18	43.9	5	11	-6	-54.5	8.5	26.8	-18.3
払出盗		1	-1	-100.0							—
ATMねらい											
病室ねらい											
ひったくり		1	-1	-100.0		1	-1	-100.0		100.0	—
すり											
置き引き	10	8	2	25.0		2	-2	-100.0		25.0	-25.0
仮睡者ねらい											
車上ねらい	1		1	—							—
部品ねらい											
自動販売機ねらい											
色物ねらい											
万引き	38	23	15	65.2	4	4			10.5	17.4	-6.9
その他	10	8	2	25.0	1	4	-3	-75.0	10.0	50.0	-40.0
知 能 犯	7	7			2	2			28.6	28.6	
詐欺	2	2			2		2	—	100.0		100.0
横領	1	2	-1	-50.0							
偽造	4	3	1	33.3		2	-2	-100.0		66.7	-66.7
賄賂											
職権濫用											
あっせん利得処罰法											
背任											
風 俗 犯	6	4	2	50.0							
賭博											
強制わいせつ	4	1	3	300.0							
公然わいせつ	2	3	-1	-33.3							
わいせつ物頒布等											
そ の 他 の 刑 法 犯	12	17	-5	-29.4	4	2	2	100.0	33.3	11.8	21.5
占有離脱物横領	2	1	1	100.0	1		1	—	50.0		50.0
業務上等過失致死傷		2	-2	-100.0							—
公務執行妨害	1	1									
失火											
住居侵入	4	2	2	100.0	2	1	1	100.0	50.0	50.0	
逮捕監禁											
略取誘拐・人身売買											
器物損壊等	3	3			1		1	—	33.3		33.3
その他	2	8	-6	-75.0		1	-1	-100.0		12.5	-12.5

## 2 刑法犯 手口別 認知・検挙状況(窃盗以外)(近江八幡署)

[近江八幡]

区 分	認 知 件 数				検 挙 件 数				検 挙 率		
	R03	R02	前 年 比		R03	R02	前 年 比		R03	R02	前年比
	1~12月	1~12月	件 数	率	1~12月	1~12月	件 数	率	1~12月	1~12月	ポイ ント
殺 人											
持凶器殺人											
殺人その他											
強 盗											
侵入強盗											
住宅強盗											
金融機関強盗											
店舗強盗(コンビニ)											
店舗強盗(その他の店舗)											
侵入強盗その他											
非侵入強盗											
途中強盗											
自動車強盗(タクシー)											
自動車強盗(その他の自動車)											
路上強盗											
非侵入強盗その他											
恐 喝	2	2			1	2	-1	-50.0	50.0	100.0	-50.0
通信恐喝						1	-1	-100.0			
たかり	1	2	-1	-50.0	1	1			100.0	50.0	50.0
恐喝その他	1		1								
詐 欺	21	23	-2	-8.7	10	4	6	150.0	47.6	17.4	30.2
売り付け	6	8	-2	-25.0							
インターネット利用(オークション)		1	-1	-100.0							
インターネット利用(ショッピング)(フリーマーケットを含む)	4	5	-1	-20.0							
インターネット利用(その他)	2	2									
売り付けその他											
借用											
不動産利用											
有価証券等利用						2	-2	-100.0			
買受け		3	-3	-100.0							
携帯電話契約		1	-1	-100.0							
買受けその他		2	-2	-100.0							
無銭	2	3	-1	-33.3	1	1			50.0	33.3	16.7
募集	1	1									
職権	1	2	-1	-50.0							
釣銭・両替											
留守宅											
保険											
生命											
自動車(自賠責を含む)											
傷害											
火災											
保険その他											
横取り											
受託		1	-1	-100.0							
詐欺その他	11	5	6	120.0	9	1	8	800.0	81.8	20.0	61.8
口座開設	1	1				1	-1	-100.0		100.0	-100.0
詐欺その他その他	10	4	6	150.0	9		9		90.0		90.0

※ 2月1日現在の集計値

## 2 刑法犯 手口別 認知・検挙状況(窃盗以外)(近江八幡署)

[ 近江八幡 ]

区 分	検 挙 人 員				検 挙 人 員 ( 少 年 )				少 年 比 率		
	R03	R02	前 年 比	前 年 比	R03	R02	前 年 比	前 年 比	R03	R02	前年比
	1～12月	1～12月	人 員	率	1～12月	1～12月	人 員	率	1～12月	1～12月	ポイ
殺 人											
持凶器殺人											
殺人その他											
強 盗											
侵入強盗											
住宅強盗											
金融機関強盗											
店舗強盗(コンビニ)											
店舗強盗(その他の店舗)											
侵入強盗その他											
非侵入強盗											
途中強盗											
自動車強盗(タクシー)											
自動車強盗(その他の自動車)											
路上強盗											
非侵入強盗その他											
恐 喝	1		1	—							—
通信恐喝											
たかり	1		1	—							—
恐喝その他											
詐 欺	2	2			2	2	—	100.0			100.0
売り付け											
インターネット利用(オークション)											
インターネット利用(ショッピング)(フリーマーケットを含む)											
インターネット利用(その他)											
売り付けその他											
借用											
不動産利用											
有価証券等利用											
買受け											
携帯電話契約											
買受けその他											
無銭	1	1			1	1	—	100.0			100.0
募集											
職権											
釣銭・両替											
留守宅											
保険											
生命											
自動車(自賠責を含む)											
傷害											
火災											
保険その他											
横取り											
受託											
詐欺その他	1	1			1	1	—	100.0			100.0
口座開設		1	-1	-100.0							—
詐欺その他その他	1		1	—	1	1	—	100.0			—

※ 2月1日現在の集計値

## 2 窃盗犯 手口別 認知・検挙状況(近江八幡署)

[ 近江八幡 ]

区 分	認 知 件 数				検 挙 件 数				検 挙 率		
	R03	R02	前 年 比		R03	R02	前 年 比		R03	R02	前年比
	1~12月	1~12月	件 数	率	1~12月	1~12月	件 数	率	1~12月	1~12月	ポイント
窃 盗 犯	270	297	-27	-9.1	129	64	65	101.6	47.8	21.5	26.3
侵 入 窃 盗	32	36	-4	-11.1	45	6	39	650.0	140.6	16.7	123.9
空き巣	13	9	4	44.4	13		13	—	100.0		100.0
忍込み	3	4	-1	-25.0	2		2	—	66.7		66.7
居空き	1	1									
ATM破り											
金庫破り		3	-3	-100.0		1	-1	-100.0		33.3	—
旅館荒し											
官公署荒し					1		1	—	—		—
学校荒し											
病院荒し		3	-3	-100.0							—
給油所荒し											
事務所荒し	6	3	3	100.0	4	2	2	100.0	66.7	66.7	
出店荒し	3	2	1	50.0							
工場荒し											
更衣室荒し	2	3	-1	-33.3		2	-2	-100.0		66.7	-66.7
倉庫荒し	1	6	-5	-83.3		1	-1	-100.0		16.7	-16.7
侵入窃盗その他	3	2	1	50.0	25		25	—	833.3		833.3
乗 り 物 盗	72	70	2	2.9	5	9	-4	-44.4	6.9	12.9	-6.0
自動車盗	1	3	-2	-66.7		1	-1	-100.0		33.3	-33.3
〃 (キーあり)	1	1				1	-1	-100.0		100.0	-100.0
〃 (キーなし)		2	-2	-100.0							—
オートバイ盗	6	4	2	50.0							
〃 (キーあり)	3	1	2	200.0							
〃 (キーなし)	3	3									
自転車盗	65	63	2	3.2	5	8	-3	-37.5	7.7	12.7	-5.0
〃 (施錠した)	16	8	8	100.0	2	1	1	100.0	12.5	12.5	
〃 (施錠せず)	49	55	-6	-10.9	3	7	-4	-57.1	6.1	12.7	-6.6
非 侵 入 窃 盗	166	191	-25	-13.1	79	49	30	61.2	47.6	25.7	21.9
詐欺盗	3	3				1	-1	-100.0		33.3	-33.3
職権盗		1	-1	-100.0		1	-1	-100.0		100.0	—
慶弔盗											
追出し盗											
買物盗											
訪問盗	3	2	1	50.0							
詐欺盗その他											
その他	163	188	-25	-13.3	79	48	31	64.6	48.5	25.5	23.0
払出盗	1	4	-3	-75.0		1	-1	-100.0		25.0	-25.0
ATMねらい											
窓口ねらい											
途中ねらい											
室内ねらい											
客室ねらい											
病室ねらい											
ひったくり		1	-1	-100.0		1	-1	-100.0		100.0	—
すり											
置きき	16	27	-11	-40.7	10	9	1	11.1	62.5	33.3	29.2
仮睡者ねらい											
車上ねらい	17	29	-12	-41.4	1	3	-2	-66.7	5.9	10.3	-4.4
〃 (施錠した)	5	16	-11	-68.8							
〃 (施錠せず)	12	13	-1	-7.7	1	3	-2	-66.7	8.3	23.1	-14.8
部品ねらい	1	3	-2	-66.7							
脱衣場ねらい	1		1	—							—
自動販売機ねらい	1	1									
色情ねらい	3	2	1	50.0		2	-2	-100.0		100.0	-100.0
工事場ねらい	2	6	-4	-66.7							
万引き	76	68	8	11.8	55	23	32	139.1	72.4	33.8	38.6
職場ねらい	3	13	-10	-76.9	4	3	1	33.3	133.3	23.1	110.2
同居ねらい	1	1			1		1	—	100.0		100.0
さい銭ねらい	3	2	1	50.0							
ゴト											
乗り物盗その他		1	-1	-100.0							—
非侵入窃盗その他	38	30	8	26.7	8	6	2	33.3	21.1	20.0	1.1

※ 2月1日現在の集計値



## 2 窃盗犯 手口別 認知・検挙状況(近江八幡署)

[ 近江八幡 ]

区 分	検 挙 人 員				検 挙 人 員 ( 少 年 )				少 年 比 率		
	R03	R02	前 年 比	率	R03	R02	前 年 比	率	R03	R02	前年比
	1~12月	1~12月	人 員		1~12月	1~12月	人 員		1~12月	1~12月	ポイ
窃 盗 犯	67	55	12	21.8	5	18	-13	-72.2	7.5	32.7	-25.2
侵 入 窃 盗	6	6									
空き巣	1		1	—							—
忍込み											
居空き											
ATM破り											
金庫破り		1	-1	-100.0							—
旅館荒し											
官公署荒し	1		1	—							—
学校荒し											
病院荒し											
給油所荒し											
事務所荒し	3	1	2	200.0							
出店荒し											
工場荒し		1	-1	-100.0							—
更衣室荒し		1	-1	-100.0							—
倉庫荒し		2	-2	-100.0							—
侵入窃盗その他	1		1	—							—
乗 り 物 盗	2	8	-6	-75.0		7	-7	-100.0		87.5	-87.5
自動車盗		1	-1	-100.0							—
〃 (キーあり)		1	-1	-100.0							—
〃 (キーなし)											
オートバイ盗											
〃 (キーあり)											
〃 (キーなし)											
自転車盗	2	7	-5	-71.4		7	-7	-100.0		100.0	-100.0
〃 (施錠した)											
〃 (施錠せず)	2	7	-5	-71.4		7	-7	-100.0		100.0	-100.0
非 侵 入 窃 盗	59	41	18	43.9	5	11	-6	-54.5	8.5	26.8	-18.3
詐欺盗	1	1				1	-1	-100.0		100.0	-100.0
職権盗		1	-1	-100.0		1	-1	-100.0		100.0	—
慶弔盗											
追出し盗											
買物盗	1		1	—							—
訪問盗											
詐欺盗その他											
その他	58	40	18	45.0	5	10	-5	-50.0	8.6	25.0	-16.4
払出盗		1	-1	-100.0							—
ATMねらい											
窓口ねらい											
途中ねらい											
室内ねらい											
客室ねらい											
病室ねらい											
ひったくり		1	-1	-100.0		1	-1	-100.0		100.0	—
すり											
置きき	10	8	2	25.0		2	-2	-100.0		25.0	-25.0
仮睡者ねらい											
車上ねらい	1		1	—							—
〃 (施錠した)											
〃 (施錠せず)	1		1	—							—
部品ねらい											
脱衣場ねらい											
自動販売機ねらい											
色情ねらい											
工事場ねらい											
万引き	38	23	15	65.2	4	4			10.5	17.4	-6.9
職場ねらい	2	3	-1	-33.3		1	-1	-100.0		33.3	-33.3
同居ねらい											
さい銭ねらい											
ゴト											
乗り物盗その他											
非侵入窃盗その他	7	4	3	75.0	1	2	-1	-50.0	14.3	50.0	-35.7

※ 2月1日現在の集計値

2 刑法犯 認知・検挙状況(東近江署)

[ 東近江 ]

区 分	認 知 件 数				検 挙 件 数				検 挙 率		
	R03	R02	前 年 比		R03	R02	前 年 比		R03	R02	前年比
	1~12月	1~12月	件 数	率	1~12月	1~12月	件 数	率	1~12月	1~12月	ポイント
刑 法 犯 総 件 数	525	569	-44	-7.7	236	219	17	7.8	45.0	38.5	6.5
重 要 犯 罪	14	9	5	55.6	8	11	-3	-27.3	57.1	122.2	-65.1
重 要 窃 盗 犯	54	71	-17	-23.9	40	45	-5	-11.1	74.1	63.4	10.7
凶 悪 犯	9	6	3	50.0	5	4	1	25.0	55.6	66.7	-11.1
殺人		1	-1	-100.0		1	-1	-100.0		100.0	—
強 盗	1		1	—							—
侵入強盗											
路上強盗	1		1	—							—
その他											
放 火	2	3	-1	-33.3	2	2			100.0	66.7	33.3
強 制 性 交 等	6	2	4	200.0	3	1	2	200.0	50.0	50.0	
粗 暴 犯	39	27	12	44.4	34	22	12	54.5	87.2	81.5	5.7
凶器準備集合											
暴 行	11	10	1	10.0	10	7	3	42.9	90.9	70.0	20.9
傷 害 ・ 傷 害 致 死	24	12	12	100.0	20	12	8	66.7	83.3	100.0	-16.7
脅 迫	4	3	1	33.3	2	2			50.0	66.7	-16.7
恐 喝		2	-2	-100.0	2	1	1	100.0	—	50.0	—
窃 盗 犯	366	405	-39	-9.6	150	146	4	2.7	41.0	36.0	5.0
侵入窃盗	51	69	-18	-26.1	40	44	-4	-9.1	78.4	63.8	14.6
空き巣	13	14	-1	-7.1	7	9	-2	-22.2	53.8	64.3	-10.5
忍込み	8	6	2	33.3	1	12	-11	-91.7	12.5	200.0	-187.5
居空き	2	1	1	100.0	1	1			50.0	100.0	-50.0
ATM破り											
金庫破り						1	-1	-100.0		—	—
学校荒し						1	-1	-100.0		—	—
病院荒し	1		1	—							—
給油所荒し											
事務所荒し	2	3	-1	-33.3		5	-5	-100.0		166.7	-166.7
出店荒し	2	9	-7	-77.8	4	3	1	33.3	200.0	33.3	166.7
工場荒し		2	-2	-100.0		2	-2	-100.0		100.0	—
更衣室荒し		1	-1	-100.0		1	-1	-100.0		100.0	—
倉庫荒し	14	21	-7	-33.3	12	9	3	300.0	85.7	14.3	71.4
その他侵入窃盗	9	12	-3	-25.0	15	6	9	150.0	166.7	50.0	116.7
乗り物盗	71	89	-18	-20.2	11	5	6	120.0	15.5	5.6	9.9
自動車盗	2	2									
オートバイ盗		4	-4	-100.0	1	2	-1	-50.0		50.0	—
自転車盗	69	83	-14	-16.9	10	3	7	233.3	14.5	3.6	10.9
非侵入窃盗	244	247	-3	-1.2	99	97	2	2.1	40.6	39.3	1.3
払出盗		2	-2	-100.0	1		1	—	—	—	—
ATMねらい											
病室ねらい											
ひったくり						1	-1	-100.0		—	—
すり	1		1	—							—
置き引き	15	15			8	5	3	60.0	53.3	33.3	20.0
仮睡者ねらい	1		1	—							—
車上ねらい	33	22	11	50.0	1	12	-11	-91.7	3.0	54.5	-51.5
部品ねらい	11	9	2	22.2		7	-7	-100.0		77.8	-77.8
自動販売機ねらい	2	4	-2	-50.0							
色情ねらい	9	10	-1	-10.0	3	7	-4	-57.1	33.3	70.0	-36.7
万引き	87	118	-31	-26.3	60	45	15	33.3	69.0	38.1	30.9
その他	85	67	18	26.9	26	20	6	30.0	30.6	29.9	0.7
知 能 犯	24	26	-2	-7.7	13	17	-4	-23.5	54.2	65.4	-11.2
詐欺	24	21	3	14.3	12	10	2	20.0	50.0	47.6	2.4
横領		3	-3	-100.0		5	-5	-100.0		166.7	—
偽造		1	-1	-100.0	1	1			—	100.0	—
賄賂		1	-1	-100.0		1	-1	-100.0		100.0	—
職権濫用											
あっせん利得処罰法											
背任											
風 俗 犯	9	6	3	50.0	7	7			77.8	116.7	-38.9
賭博											
強制わいせつ	5	3	2	66.7	3	6	-3	-50.0	60.0	200.0	-140.0
公然わいせつ	3	3			2	1	1	100.0	66.7	33.3	33.4
わいせつ物頒布等	1		1	—	2		2	—	200.0		—
そ の 他 の 刑 法 犯	78	99	-21	-21.2	27	23	4	17.4	34.6	23.2	11.4
占有離脱物横領	2	7	-5	-71.4	2	5	-3	-60.0	100.0	71.4	28.6
業務上等過失致死傷											
公務執行妨害	1	2	-1	-50.0	3		3	—	300.0		300.0
失火											
住居侵入	18	14	4	28.6	4	9	-5	-55.6	22.2	64.3	-42.1
逮捕監禁											
略取誘拐・人身売買						1	-1	-100.0		—	—
器物損壊等	46	74	-28	-37.8	9	7	2	28.6	19.6	9.5	10.1
その他	11	2	9	450.0	9	1	8	800.0	81.8	50.0	31.8

2 刑法犯 認知・検挙状況(東近江署)

[ 東近江 ]

区 分	検 挙 人 員				検 挙 人 員 ( 少 年 )				少 年 比 率		
	R03	R02	前 年 比		R03	R02	前 年 比		R03	R02	前年比
	1~12月	1~12月	人 員	率	1~12月	1~12月	人 員	率	1~12月	1~12月	ポイント
刑 法 犯 総 件 数	162	154	8	5.2	21	18	3	16.7	13.0	11.7	1.3
重 要 犯 罪	8	7	1	14.3							
重 要 窃 盗 犯	10	15	-5	-33.3	2	3	-1	-33.3	20.0	20.0	
凶 悪 犯	6	3	3	100.0							
殺人		1	-1	-100.0							—
強 盗											
侵入強盗											
路上強盗											
その他											
放 火	2	1	1	100.0							
強 制 性 交 等	4	1	3	300.0							
粗 暴 犯	31	26	5	19.2	6	7	-1	-14.3	19.4	26.9	-7.5
凶器準備集合											
暴 行	11	7	4	57.1	1	2	-1	-50.0	9.1	28.6	-19.5
傷 害 ・ 傷 害 致 死	16	16			4	4			25.0	25.0	
脅 迫	3	1	2	200.0		1	-1	-100.0		100.0	-100.0
恐 喝	1	2	-1	-50.0	1		1	—	100.0		100.0
窃 盗 犯	97	90	7	7.8	10	10			10.3	11.1	-0.8
侵入窃盗	9	14	-5	-35.7	2	3	-1	-33.3	22.2	21.4	0.8
空き巣	4	3	1	33.3	2	1	1	100.0	50.0	33.3	16.7
忍込み		2	-2	-100.0		2	-2	-100.0		100.0	—
居空き											
ATM破り											
金庫破り											
学校荒し		1	-1	-100.0							—
病院荒し											
給油所荒し											
事務所荒し		1	-1	-100.0							—
出店荒し		3	-3	-100.0							—
工場荒し		2	-2	-100.0							—
更衣室荒し											
倉庫荒し	1	1									
その他侵入窃盗	4	1	3	300.0							
乗り物盗	9	4	5	125.0	6	3	3	100.0	66.7	75.0	-8.3
自動車盗	1		1	—							—
オートバイ盗	1	3	-2	-66.7	1	3	-2	-66.7	100.0	100.0	
自転車盗	7	1	6	600.0	5	5		—	71.4		71.4
非侵入窃盗	79	72	7	9.7	2	4	-2	-50.0	2.5	5.6	-3.1
払出盗	1		1	—							—
ATMねらい											
病室ねらい											
ひったくり		1	-1	-100.0							—
すり											
置き引き	8	5	3	60.0							
仮睡者ねらい											
車上ねらい	1	2	-1	-50.0		1	-1	-100.0		50.0	-50.0
部品ねらい											
自動販売機ねらい											
色情ねらい	2	3	-1	-33.3							
万引き	51	44	7	15.9	1	1			2.0	2.3	-0.3
その他	16	17	-1	-5.9	1	2	-1	-50.0	6.3	11.8	-5.5
知 能 犯	7	19	-12	-63.2							
詐欺	6	12	-6	-50.0							
横領		4	-4	-100.0							—
偽造	1	1									
賄賂		2	-2	-100.0							—
職権濫用											
あっせん利得処罰法											
背任											
風 俗 犯	3	3									
賭博											
強制わいせつ	2	3	-1	-33.3							
公然わいせつ	1		1	—							—
わいせつ物頒布等											
その他の刑法犯	18	13	5	38.5	5	1	4	400.0	27.8	7.7	20.1
占有離脱物横領	2	5	-3	-60.0							
業務上等過失致死傷											
公務執行妨害	2		2	—							—
失火											
住居侵入	6	1	5	500.0	4	1	3	300.0	66.7	100.0	-33.3
逮捕監禁											
略取誘拐・人身売買		1	-1	-100.0							—
器物損壊等	1	4	-3	-75.0							
その他	7	2	5	250.0	1		1	—	14.3		14.3

## 2 刑法犯 手口別 認知・検挙状況(窃盗以外)(東近江署)

[ 東近江 ]

区 分	認 知 件 数				検 挙 件 数				検 挙 率		
	R03	R02	前 年 比		R03	R02	前 年 比		R03	R02	前年比
	1～12月	1～12月	件 数	率	1～12月	1～12月	件 数	率	1～12月	1～12月	ポイント
殺 人		1	-1	-100.0		1	-1	-100.0		100.0	—
持凶器殺人											
殺人その他		1	-1	-100.0		1	-1	-100.0		100.0	—
強 盗	1		1	—							
侵入強盗											
住宅強盗											
金融機関強盗											
店舗強盗(コンビニ)											
店舗強盗(その他の店舗)											
侵入強盗その他											
非侵入強盗	1		1	—							
途中強盗											
自動車強盗(タクシー)											
自動車強盗(その他の自動車)											
路上強盗	1		1	—							
非侵入強盗その他											
恐 喝		2	-2	-100.0	2	1	1	100.0	—	50.0	—
通信恐喝											
たかり		2	-2	-100.0	2	1	1	100.0	—	50.0	—
恐喝その他											
詐 欺	24	21	3	14.3	12	10	2	20.0	50.0	47.6	2.4
売り付け	1	2	-1	-50.0		1	-1	-100.0		50.0	-50.0
インターネット利用(オークション)											
インターネット利用(ショッピング)(フリーマーケットを含む)	1	2	-1	-50.0		1	-1	-100.0		50.0	-50.0
インターネット利用(その他)											
売り付けその他											
借用											
不動産利用					1		1	—	—		—
有価証券等利用	1		1	—	1		1	—	100.0		—
買受け		1	-1	-100.0							
携帯電話契約		1	-1	-100.0							
買受けその他											
無銭		1	-1	-100.0							
募集	1	1				1	-1	-100.0		100.0	-100.0
職権											
釣銭・両替											
留守宅	1		1	—							
保険					1		1	—	—		—
生命											
自動車(自賠責を含む)					1		1	—	—		—
傷害											
火災											
保険その他											
横取り		1	-1	-100.0							
受託	1		1	—							
詐欺その他	19	15	4	26.7	9	8	1	12.5	47.4	53.3	-5.9
口座開設	1		1	—	2		2	—	200.0		—
詐欺その他その他	18	15	3	20.0	7	8	-1	-12.5	38.9	53.3	-14.4

※ 2月1日現在の集計値

## 2 刑法犯 手口別 認知・検挙状況(窃盗以外)(東近江署)

[ 東近江 ]

区 分	検 挙 人 員				検 挙 人 員 ( 少 年 )				少 年 比 率		
	R03	R02	前 年 比		R03	R02	前 年 比		R03	R02	前年比
	1～12月	1～12月	人 員	率	1～12月	1～12月	人 員	率	1～12月	1～12月	ポ イ ン ト
殺 人		1	-1	-100.0							—
持凶器殺人											
殺人その他		1	-1	-100.0							—
強 盗											
侵入強盗											
住宅強盗											
金融機関強盗											
店舗強盗(コンビニ)											
店舗強盗(その他の店舗)											
侵入強盗その他											
非侵入強盗											
途中強盗											
自動車強盗(タクシー)											
自動車強盗(その他の自動車)											
路上強盗											
非侵入強盗その他											
恐 喝	1	2	-1	-50.0	1		1	—	100.0		100.0
通信恐喝											
たかり	1		1	—	1		1	—	100.0		—
恐喝その他		2	-2	-100.0							—
詐 欺	6	12	-6	-50.0							
売り付け											
インターネット利用(オークション)											
インターネット利用(ショッピング)(フリーマーケットを含む)											
インターネット利用(その他)											
売り付けその他											
借用											
不動産利用	1		1	—							—
有価証券等利用	1		1	—							—
買受け											
携帯電話契約											
買受けその他											
無銭											
募集		2	-2	-100.0							—
職権											
釣銭・両替											
留守宅											
保険											
生命											
自動車(自賠責を含む)											
傷害											
火災											
保険その他											
横取り											
受託											
詐欺その他	4	10	-6	-60.0							
口座開設	1		1	—							—
詐欺その他その他	3	10	-7	-70.0							

※ 2月1日現在の集計値

## 2 窃盗犯 手口別 認知・検挙状況(東近江署)

[ 東近江 ]

区 分	認 知 件 数				検 挙 件 数				検 挙 率		
	R03	R02	前 年 比		R03	R02	前 年 比		R03	R02	前年比
	1~12月	1~12月	件 数	率	1~12月	1~12月	件 数	率	1~12月	1~12月	ポイント
窃 盗 犯	366	405	-39	-9.6	150	146	4	2.7	41.0	36.0	5.0
侵 入 窃 盗	51	69	-18	-26.1	40	44	-4	-9.1	78.4	63.8	14.6
空き巣	13	14	-1	-7.1	7	9	-2	-22.2	53.8	64.3	-10.5
忍込み	8	6	2	33.3	1	12	-11	-91.7	12.5	200.0	-187.5
居空き	2	1	1	100.0	1	1			50.0	100.0	-50.0
ATM破り											
金庫破り						1	-1	-100.0			
旅館荒し					1		1				
官公署荒し					1		1				
学校荒し						1	-1	-100.0			
病院荒し	1		1								
給油所荒し											
事務所荒し	2	3	-1	-33.3		5	-5	-100.0		166.7	-166.7
出店荒し	2	9	-7	-77.8	4	3	1	33.3	200.0	33.3	166.7
工場荒し		2	-2	-100.0		2	-2	-100.0		100.0	
更衣室荒し		1	-1	-100.0		1	-1	-100.0		100.0	
倉庫荒し	14	21	-7	-33.3	12	3	9	300.0	85.7	14.3	71.4
侵入窃盗その他	9	12	-3	-25.0	13	6	7	116.7	144.4	50.0	94.4
乗 り 物 盗	71	89	-18	-20.2	11	5	6	120.0	15.5	5.6	9.9
自動車盗	2	2									
〃 (キーあり)		2	-2	-100.0							
〃 (キーなし)	2		2								
オートバイ盗		4	-4	-100.0	1	2	-1	-50.0		50.0	
〃 (キーあり)						1	-1	-100.0			
〃 (キーなし)		4	-4	-100.0	1	1				25.0	
自転車盗	69	83	-14	-16.9	10	3	7	233.3	14.5	3.6	10.9
〃 (施錠した)	17	16	1	6.3							
〃 (施錠せず)	52	67	-15	-22.4	10	3	7	233.3	19.2	4.5	14.7
非 侵 入 窃 盗	244	247	-3	-1.2	99	97	2	2.1	40.6	39.3	1.3
詐欺盗		2	-2	-100.0							
職権盗											
慶弔盗											
追出し盗											
買物盗											
訪問盗		2	-2	-100.0							
詐欺盗その他											
その他	244	245	-1	-0.4	99	97	2	2.1	40.6	39.6	1.0
払出盗		2	-2	-100.0	1		1				
ATMねらい											
窓口ねらい											
途中ねらい											
室内ねらい	1		1								
客室ねらい											
病室ねらい											
ひったくり						1	-1	-100.0			
すり	1		1								
置き	15	15			8	5	3	60.0	53.3	33.3	20.0
仮睡者ねらい	1		1								
車上ねらい	33	22	11	50.0	1	12	-11	-91.7	3.0	54.5	-51.5
〃 (施錠した)	14	3	11	366.7		9	-9	-100.0		300.0	-300.0
〃 (施錠せず)	19	19			1	3	-2	-66.7	5.3	15.8	-10.5
部品ねらい	11	9	2	22.2		7	-7	-100.0		77.8	-77.8
脱衣場ねらい	1	2	-1	-50.0							
自動販売機ねらい	2	4	-2	-50.0							
色情ねらい	9	10	-1	-10.0	3	7	-4	-57.1	33.3	70.0	-36.7
工事場ねらい	1	2	-1	-50.0							
万引き	87	118	-31	-26.3	60	45	15	33.3	69.0	38.1	30.9
職場ねらい	7	11	-4	-36.4	5	4	1	25.0	71.4	36.4	35.0
同居ねらい		1	-1	-100.0	1		1				
さい銭ねらい	11	2	9	450.0	6	1	5	500.0	54.5	50.0	4.5
ゴト											
乗り物盗その他											
非侵入窃盗その他	64	47	17	36.2	14	15	-1	-6.7	21.9	31.9	-10.0

※ 2月1日現在の集計値

## 2 窃盗犯 手口別 認知・検挙状況(東近江署)

[ 東近江 ]

区 分	検 挙 人 員				検 挙 人 員 ( 少 年 )				少 年 比 率		
	R03	R02	前 年 比		R03	R02	前 年 比		R03	R02	前年比
	1~12月	1~12月	人 員	率	1~12月	1~12月	人 員	率	1~12月	1~12月	ポイント
窃 盗 犯	97	90	7	7.8	10	10			10.3	11.1	-0.8
侵 入 窃 盗	9	14	-5	-35.7	2	3	-1	-33.3	22.2	21.4	0.8
空き巣	4	3	1	33.3	2	1	1	100.0	50.0	33.3	16.7
忍込み		2	-2	-100.0		2	-2	-100.0		100.0	—
居空き											
ATM破り											
金庫破り											
旅館荒し											
官公署荒し	2		2	—							—
学校荒し		1	-1	-100.0							—
病院荒し											
給油所荒し											
事務所荒し		1	-1	-100.0							—
出店荒し		3	-3	-100.0							—
工場荒し		2	-2	-100.0							—
更衣室荒し											
倉庫荒し	1	1									
侵入窃盗その他	2	1	1	100.0							
乗 り 物 盗	9	4	5	125.0	6	3	3	100.0	66.7	75.0	-8.3
自動車盗	1		1	—							—
〃 (キーあり)											
〃 (キーなし)	1		1	—							—
オートバイ盗	1	3	-2	-66.7	1	3	-2	-66.7	100.0	100.0	—
〃 (キーあり)		2	-2	-100.0		2	-2	-100.0		100.0	—
〃 (キーなし)	1	1			1	1			100.0	100.0	—
自転車盗	7	1	6	600.0	5		5	—	71.4		71.4
〃 (施錠した)											
〃 (施錠せず)	7	1	6	600.0	5		5	—	71.4		71.4
非 侵 入 窃 盗	79	72	7	9.7	2	4	-2	-50.0	2.5	5.6	-3.1
詐欺盗	1		1	—							—
職権盗											
慶弔盗											
追出し盗											
買物盗	1		1	—							—
訪問盗											
詐欺盗その他											
その他	78	72	6	8.3	2	4	-2	-50.0	2.6	5.6	-3.0
払出盗	1		1	—							—
ATMねらい											
窓口ねらい											
途中ねらい											
室内ねらい											
客室ねらい											
病室ねらい											
ひったくり		1	-1	-100.0							—
すり											
置き	8	5	3	60.0							
仮睡者ねらい											
車上ねらい	1	2	-1	-50.0		1	-1	-100.0		50.0	-50.0
〃 (施錠した)											
〃 (施錠せず)	1	2	-1	-50.0		1	-1	-100.0		50.0	-50.0
部品ねらい											
脱衣場ねらい											
自動販売機ねらい											
色情ねらい	2	3	-1	-33.3							
工事場ねらい											
万引き	51	44	7	15.9	1	1			2.0	2.3	-0.3
職場ねらい	4	3	1	33.3	1		1	—	25.0		25.0
同居ねらい	1		1	—							—
さい銭ねらい	3	1	2	200.0							
ゴト											
乗り物盗その他											
非侵入窃盗その他	7	13	-6	-46.2		2	-2	-100.0		15.4	-15.4

※ 2月1日現在の集計値

2 刑法犯 認知・検挙状況(彦根署)

[彦根]

区 分	認 知 件 数				検 挙 件 数				検 挙 率		
	R03	R02	前 年 比		R03	R02	前 年 比		R03	R02	前年比
	1~12月	1~12月	件 数	率	1~12月	1~12月	件 数	率	1~12月	1~12月	ポイント
刑 法 犯 総 件 数	589	707	-118	-16.7	296	241	55	22.8	50.3	34.1	16.2
重 要 犯 罪	9	9			7	13	-6	-46.2	77.8	144.4	-66.6
重 要 窃 盗 犯	49	63	-14	-22.2	48	31	17	54.8	98.0	49.2	48.8
凶 悪 犯	6	2	4	200.0	5	5			83.3	250.0	-166.7
殺人	1		1	—	1	1			100.0	—	—
強 盗	2	1	1	100.0	3		3	—	150.0		150.0
侵入強盗											
路上強盗											
その他	2	1	1	100.0	3		3	—	150.0		150.0
放 火											
強 制 性 交 等	3	1	2	200.0	1	4	-3	-75.0	33.3	400.0	-366.7
粗 暴 犯	35	24	11	45.8	29	23	6	26.1	82.9	95.8	-12.9
凶器準備集合											
暴 行	11	10	1	10.0	10	8	2	25.0	90.9	80.0	10.9
傷 害 ・ 傷 害 致 死	18	10	8	80.0	14	13	1	7.7	77.8	130.0	-52.2
脅 迫	5	2	3	150.0	4	1	3	300.0	80.0	50.0	30.0
恐 喝	1	2	-1	-50.0	1	1			100.0	50.0	50.0
窃 盗 犯	399	527	-128	-24.3	203	164	39	23.8	50.9	31.1	19.8
侵入窃盗	48	54	-6	-11.1	42	31	11	35.5	87.5	57.4	30.1
空き巣	13	27	-14	-51.9	2	22	-20	-90.9	15.4	81.5	-66.1
忍込み	5	4	1	25.0		1	-1	-100.0		25.0	-25.0
居空き	1		1	—	1	2	-1	-50.0	100.0	—	—
ATM破り											
金庫破り		2	-2	-100.0	1	2	-1	-50.0	—	100.0	—
学校荒し		2	-2	-100.0		2	-2	-100.0		100.0	—
病院荒し		1	-1	-100.0	2		2	—	—		—
給油所荒し											
事務所荒し	1	1			9		9	—	900.0		900.0
出店荒し		3	-3	-100.0	11		11	—	—		—
工場荒し					1		1	—	—		—
更衣室荒し	1	2	-1	-50.0	1		1	—	100.0		100.0
倉庫荒し	3	2	1	50.0	4	1	3	300.0	133.3	50.0	83.3
その他侵入窃盗	24	10	14	140.0	10	1	9	900.0	41.7	10.0	31.7
乗り物盗	107	172	-65	-37.8	9	13	-4	-30.8	8.4	7.6	0.8
自動車盗	1	5	-4	-80.0	2		2	—	200.0		200.0
オートバイ盗	1	10	-9	-90.0		5	-5	-100.0		50.0	-50.0
自転車盗	105	157	-52	-33.1	7	8	-1	-12.5	6.7	5.1	1.6
非侵入窃盗	244	301	-57	-18.9	152	120	32	26.7	62.3	39.9	22.4
払出盗	7	2	5	250.0	3		3	—	42.9		42.9
ATMねらい											
病室ねらい		1	-1	-100.0							—
ひったくり											
すり		4	-4	-100.0	4		4	—	—		—
置引き	14	18	-4	-22.2	7	5	2	40.0	50.0	27.8	22.2
仮睡者ねらい	1		1	—							—
車上ねらい	22	39	-17	-43.6	7	13	-6	-46.2	31.8	33.3	-1.5
部品ねらい	13	6	7	116.7	2		2	—	15.4		15.4
自動販売機ねらい	3	1	2	200.0	11		11	—	366.7		366.7
色情ねらい	2	9	-7	-77.8	1	7	-6	-85.7	50.0	77.8	-27.8
万引き	111	147	-36	-24.5	94	82	12	14.6	84.7	55.8	28.9
その他	71	74	-3	-4.1	23	13	10	76.9	32.4	17.6	14.8
知 能 犯	43	41	2	4.9	30	18	12	66.7	69.8	43.9	25.9
詐欺	31	33	-2	-6.1	24	14	10	71.4	77.4	42.4	35.0
横領	7	4	3	75.0	5	2	3	150.0	71.4	50.0	21.4
偽造	5	4	1	25.0	1	2	-1	-50.0	20.0	50.0	-30.0
賄賂											
職権濫用											
あっせん利得処罰法											
背任											
風 俗 犯	5	7	-2	-28.6	2	9	-7	-77.8	40.0	128.6	-88.6
賭博	1		1	—							—
強制わいせつ	3	6	-3	-50.0	2	7	-5	-71.4	66.7	116.7	-50.0
公然わいせつ		1	-1	-100.0		1	-1	-100.0		100.0	—
わいせつ物頒布等	1		1	—		1	-1	-100.0		—	—
その他の刑法犯	101	106	-5	-4.7	27	22	5	22.7	26.7	20.8	5.9
占有離脱物横領	10	20	-10	-50.0	6	6			60.0	30.0	30.0
業務上等過失致死傷	1	1			1	1			100.0	100.0	—
公務執行妨害	4	1	3	300.0	2	1	1	100.0	50.0	100.0	-50.0
失火											
住居侵入	20	12	8	66.7	12	5	7	140.0	60.0	41.7	18.3
逮捕監禁						1	-1	-100.0		—	—
略取誘拐・人身売買		1	-1	-100.0		1	-1	-100.0		100.0	—
器物損壊等	62	66	-4	-6.1	4	5	-1	-20.0	6.5	7.6	-1.1
その他	4	5	-1	-20.0	2	2			50.0	40.0	10.0



## 2 刑法犯 認知・検挙状況(彦根署)

[彦根]

区 分	検 挙 人 員				検 挙 人 員 ( 少 年 )				少 年 比 率		
	R03	R02	前 年 比		R03	R02	前 年 比		R03	R02	前年比
	1~12月	1~12月	人 員	率	1~12月	1~12月	人 員	率	1~12月	1~12月	ポイント
刑 法 犯 総 件 数	202	184	18	9.8	21	33	-12	-36.4	10.4	17.9	-7.5
重 要 犯 罪	10	12	-2	-16.7	2	6	-4	-66.7	20.0	50.0	-30.0
重 要 窃 盗 犯	15	13	2	15.4	3	2	1	50.0	20.0	15.4	4.6
凶 悪 犯	7	9	-2	-22.2	2	6	-4	-66.7	28.6	66.7	-38.1
殺人	1	7	-6	-85.7		6	-6	-100.0		85.7	-85.7
強 盗	6	1	5	500.0	2		2	—	33.3		33.3
侵入強盗		1	-1	-100.0							—
路上強盗											—
その他	6		6	—	2		2	—	33.3		—
放 火											—
強 制 性 交 等		1	-1	-100.0							—
粗 暴 犯	25	23	2	8.7	1	2	-1	-50.0	4.0	8.7	-4.7
凶器準備集合											—
暴 行	10	8	2	25.0							—
傷 害 ・ 傷 害 致 死	13	12	1	8.3	1	2	-1	-50.0	7.7	16.7	-9.0
脅 迫	2	1	1	100.0							—
恐 喝		2	-2	-100.0							—
窃 盗 犯	126	120	6	5.0	15	22	-7	-31.8	11.9	18.3	-6.4
侵入窃盗	10	13	-3	-23.1	3	2	1	50.0	30.0	15.4	14.6
空き巣	1	3	-2	-66.7							—
忍込み		1	-1	-100.0							—
居空き	1	2	-1	-50.0							—
ATM破り											—
金庫破り	1	2	-1	-50.0							—
学校荒し		3	-3	-100.0		2	-2	-100.0		66.7	—
病院荒し	1		1	—							—
給油所荒し											—
事務所荒し	1		1	—	1		1	—	100.0		—
出店荒し	1		1	—							—
工場荒し											—
更衣室荒し	2		2	—	2		2	—	100.0		—
倉庫荒し	1	1									—
その他侵入窃盗	1	1									—
乗り物盗	10	12	-2	-16.7	1	8	-7	-87.5	10.0	66.7	-56.7
自動車盗	4		4	—							—
オートバイ盗		2	-2	-100.0		2	-2	-100.0		100.0	—
自転車盗	6	10	-4	-40.0	1	6	-5	-83.3	16.7	60.0	-43.3
非侵入窃盗	106	95	11	11.6	11	12	-1	-8.3	10.4	12.6	-2.2
払出盗	1		1	—	1		1	—	100.0		—
ATMねらい											—
病室ねらい											—
ひったくり											—
すり	1		1	—							—
置引き	6	3	3	100.0							—
仮睡者ねらい											—
車上ねらい	2	1	1	100.0							—
部品ねらい	1		1	—	1		1	—	100.0		—
自動販売機ねらい	1		1	—							—
色情ねらい	1	2	-1	-50.0							—
万引き	77	80	-3	-3.8	8	11	-3	-27.3	10.4	13.8	-3.4
その他	16	9	7	77.8	1	1			6.3	11.1	-4.8
知 能 犯	23	14	9	64.3							—
詐 欺	20	10	10	100.0							—
横 領	3	1	2	200.0							—
偽 造		3	-3	-100.0							—
賄 賂											—
職 権 濫 用											—
あ っ せ ん 利 得 処 罰 法											—
背 任											—
風 俗 犯	3	3									—
賭 博											—
強 制 わ い せ つ	3	2	1	50.0							—
公 然 わ い せ つ		1	-1	-100.0							—
わ い せ つ 物 頒 布 等											—
そ の 他 の 刑 法 犯	18	15	3	20.0	3	3			16.7	20.0	-3.3
占 有 離 脱 物 横 領	7	6	1	16.7		2	-2	-100.0		33.3	-33.3
業 務 上 等 過 失 致 死 傷	1	1									—
公 務 執 行 妨 害	1	1									—
失 火											—
住 居 侵 入	3		3	—	1		1	—	33.3		—
逮 捕 監 禁											—
略 取 誘 拐 ・ 人 身 売 買		1	-1	-100.0							—
器 物 損 壊 等	2	5	-3	-60.0		1	-1	-100.0		20.0	-20.0
そ の 他	4	1	3	300.0	2		2	—	50.0		50.0

## 2 刑法犯 手口別 認知・検挙状況(窃盗以外)(彦根署)

[彦根]

区 分	認 知 件 数				検 挙 件 数				検 挙 率		
	R03	R02	前 年 比		R03	R02	前 年 比		R03	R02	前年比
	1~12月	1~12月	件 数	率	1~12月	1~12月	件 数	率	1~12月	1~12月	ポイント
殺 人	1		1	—	1	1			100.0	—	—
持凶器殺人	1		1	—	1		1	—	100.0		—
殺人その他						1	-1	-100.0		—	—
強 盗	2	1	1	100.0	3		3	—	150.0		150.0
侵入強盗											
住宅強盗											
金融機関強盗											
店舗強盗(コンビニ)											
店舗強盗(その他の店舗)											
侵入強盗その他											
非侵入強盗	2	1	1	100.0	3		3	—	150.0		150.0
途中強盗		1	-1	-100.0	1		1	—	—		—
自動車強盗(タクシー)											
自動車強盗(その他の自動車)											
路上強盗											
非侵入強盗その他	2		2	—	2		2	—	100.0		—
恐 喝	1	2	-1	-50.0	1	1			100.0	50.0	50.0
通信恐喝											
たかり											
恐喝その他	1	2	-1	-50.0	1	1			100.0	50.0	50.0
詐 欺	31	33	-2	-6.1	24	14	10	71.4	77.4	42.4	35.0
売り付け	6	4	2	50.0							
インターネット利用(オークション)											
インターネット利用(ショッピング)(フリーマーケットを含む)	3	1	2	200.0							
インターネット利用(その他)	3	3									
売り付けその他											
借用		1	-1	-100.0		3	-3	-100.0		300.0	—
不動産利用											
有価証券等利用	2	1	1	100.0	1	1			50.0	100.0	-50.0
買受け		2	-2	-100.0		4	-4	-100.0		200.0	—
携帯電話契約						3	-3	-100.0		—	—
買受けその他		2	-2	-100.0		1	-1	-100.0		50.0	—
無銭	5	5				2	-2	-100.0		40.0	-40.0
募集						1	-1	-100.0		—	—
職権	1	1			1		1	—	100.0		100.0
釣銭・両替		1	-1	-100.0							—
留守宅											
保険	2	1	1	100.0	1		1	—	50.0		50.0
生命											
自動車(自賠責を含む)	2	1	1	100.0	1		1	—	50.0		50.0
傷害											
火災											
保険その他											
横取り											
受託											
詐欺その他	15	17	-2	-11.8	21	3	18	600.0	140.0	17.6	122.4
口座開設		2	-2	-100.0	4		4	—	—		—
詐欺その他その他	15	15			17	3	14	466.7	113.3	20.0	93.3

※ 2月1日現在の集計値

## 2 刑法犯 手口別 認知・検挙状況(窃盗以外)(彦根署)

[彦根]

区 分	検 挙 人 員				検 挙 人 員 ( 少 年 )				少 年 比 率		
	R03	R02	前 年 比		R03	R02	前 年 比		R03	R02	前年比
	1~12月	1~12月	人 員	率	1~12月	1~12月	人 員	率	1~12月	1~12月	ポイ ント
殺 人	1	7	-6	-85.7		6	-6	-100.0		85.7	-85.7
持凶器殺人	1		1	—							—
殺人その他		7	-7	-100.0		6	-6	-100.0		85.7	—
強 盗	6	1	5	500.0	2		2	—	33.3		33.3
侵入強盗		1	-1	-100.0							—
住宅強盗											
金融機関強盗											
店舗強盗(コンビニ)											
店舗強盗(その他の店舗)											
侵入強盗その他		1	-1	-100.0							—
非侵入強盗	6		6	—	2		2	—	33.3		—
途中強盗	2		2	—							—
自動車強盗(タクシー)											
自動車強盗(その他の自動車)											
路上強盗											
非侵入強盗その他	4		4	—	2		2	—	50.0		—
恐 喝		2	-2	-100.0							—
通信恐喝											
たかり											
恐喝その他		2	-2	-100.0							—
詐 欺	20	10	10	100.0							
売り付け											
インターネット利用(オークション)											
インターネット利用(ショッピング)(フリーマーケットを含む)											
インターネット利用(その他)											
売り付けその他											
借用		2	-2	-100.0							—
不動産利用											
有価証券等利用		1	-1	-100.0							—
買受け		2	-2	-100.0							—
携帯電話契約		1	-1	-100.0							—
買受けその他		1	-1	-100.0							—
無銭		2	-2	-100.0							—
募集		1	-1	-100.0							—
職権											
釣銭・両替											
留守宅											
保険	1		1	—							—
生命											
自動車(自賠責を含む)	1		1	—							—
傷害											
火災											
保険その他											
横取り											
受託											
詐欺その他	19	2	17	850.0							
口座開設	1		1	—							—
詐欺その他その他	18	2	16	800.0							

※ 2月1日現在の集計値

## 2 窃盗犯 手口別 認知・検挙状況(彦根署)

[彦根]

区分	認知 件数				検挙 件数				検挙率		
	R03	R02	前年比		R03	R02	前年比		R03	R02	前年比
	1~12月	1~12月	件数	率	1~12月	1~12月	件数	率	1~12月	1~12月	ポイント
窃盗犯	399	527	-128	-24.3	203	164	39	23.8	50.9	31.1	19.8
侵入窃盗	48	54	-6	-11.1	42	31	11	35.5	87.5	57.4	30.1
空き巣	13	27	-14	-51.9	2	22	-20	-90.9	15.4	81.5	-66.1
忍込み	5	4	1	25.0	1	1	-1	-100.0		25.0	-25.0
居空き	1		1	—	1	2	-1	-50.0	100.0	—	—
ATM破り											
金庫破り		2	-2	-100.0	1	2	-1	-50.0	—	100.0	—
旅館荒し											
官公署荒し											
学校荒し		2	-2	-100.0		2	-2	-100.0		100.0	—
病院荒し		1	-1	-100.0	2	2	—	—	—	—	—
給油所荒し											
事務所荒し	1	1			9	9	—	—	900.0	900.0	900.0
出店荒し		3	-3	-100.0	11	11	—	—	—	—	—
工場荒し					1	1	—	—	—	—	—
更衣室荒し	1	2	-1	-50.0	1	1	—	—	100.0	100.0	100.0
倉庫荒し	3	2	1	50.0	4	1	3	300.0	133.3	50.0	83.3
侵入窃盗その他	24	10	14	140.0	10	1	9	900.0	41.7	10.0	31.7
乗り物盗	107	172	-65	-37.8	9	13	-4	-30.8	8.4	7.6	0.8
自動車盗	1	5	-4	-80.0	2	2	—	—	200.0	200.0	200.0
(キーあり)	1	3	-2	-66.7	1	1	—	—	100.0	100.0	100.0
(キーなし)		2	-2	-100.0	1	1	—	—	—	—	—
オートバイ盗	1	10	-9	-90.0		5	-5	-100.0		50.0	-50.0
(キーあり)		3	-3	-100.0		2	-2	-100.0		66.7	—
(キーなし)	1	7	-6	-85.7		3	-3	-100.0		42.9	-42.9
自転車盗	105	157	-52	-33.1	7	8	-1	-12.5	6.7	5.1	1.6
(施錠した)	28	26	2	7.7							
(施錠せず)	77	131	-54	-41.2	7	8	-1	-12.5	9.1	6.1	3.0
非侵入窃盗	244	301	-57	-18.9	152	120	32	26.7	62.3	39.9	22.4
詐欺盗	4	4			3		3	—	75.0		75.0
職権盗	1	3	-2	-66.7							
慶弔盗											
追出し盗											
買物盗	1		1	—							—
訪問盗	1	1			2	2	—	—	200.0	200.0	200.0
詐欺盗その他	1		1	—	1	1	—	—	100.0	—	—
その他	240	297	-57	-19.2	149	120	29	24.2	62.1	40.4	21.7
払出盗	7	2	5	250.0	3	3	—	—	42.9	42.9	42.9
ATMねらい											
窓口ねらい											
途中ねらい											
室内ねらい											
客室ねらい											
病室ねらい		1	-1	-100.0							—
ひったくり											
すり		4	-4	-100.0	4	4	—	—	—	—	—
置き	14	18	-4	-22.2	7	5	2	40.0	50.0	27.8	22.2
仮睡者ねらい	1		1	—							—
車上ねらい	22	39	-17	-43.6	7	13	-6	-46.2	31.8	33.3	-1.5
(施錠した)	7	5	2	40.0	1	1	—	—	14.3	14.3	14.3
(施錠せず)	15	34	-19	-55.9	6	13	-7	-53.8	40.0	38.2	1.8
部品ねらい	13	6	7	116.7	2	2	—	—	15.4	15.4	15.4
脱衣場ねらい		3	-3	-100.0							—
自動販売機ねらい	3	1	2	200.0	11	11	—	—	366.7	366.7	366.7
色情ねらい	2	9	-7	-77.8	1	7	-6	-85.7	50.0	77.8	-27.8
工事場ねらい		3	-3	-100.0							—
万引き	111	147	-36	-24.5	94	82	12	14.6	84.7	55.8	28.9
職場ねらい	12	8	4	50.0	3	4	-1	-25.0	25.0	50.0	-25.0
同居ねらい											
さい銭ねらい	2	5	-3	-60.0		3	-3	-100.0		60.0	-60.0
ゴト											
乗り物盗その他											
非侵入窃盗その他	53	51	2	3.9	17	6	11	183.3	32.1	11.8	20.3

※ 2月1日現在の集計値

## 2 窃盗犯 手口別 認知・検挙状況(彦根署)

[彦根]

区 分	検 挙 人 員				検 挙 人 員 ( 少 年 )				少 年 比 率		
	R03	R02	前 年 比		R03	R02	前 年 比		R03	R02	前年比
	1~12月	1~12月	人 員	率	1~12月	1~12月	人 員	率	1~12月	1~12月	ポイント
窃 盗 犯	126	120	6	5.0	15	22	-7	-31.8	11.9	18.3	-6.4
侵 入 窃 盗	10	13	-3	-23.1	3	2	1	50.0	30.0	15.4	14.6
空き巣	1	3	-2	-66.7							
忍込み		1	-1	-100.0							
居空き	1	2	-1	-50.0							
ATM破り											
金庫破り	1	2	-1	-50.0							
旅館荒し											
官公署荒し											
学校荒し		3	-3	-100.0		2	-2	-100.0		66.7	
病院荒し	1		1	—							
給油所荒し											
事務所荒し	1		1	—	1		1	—	100.0		
出店荒し	1		1	—							
工場荒し											
更衣室荒し	2		2	—	2		2	—	100.0		
倉庫荒し	1	1									
侵入窃盗その他	1	1									
乗 り 物 盗	10	12	-2	-16.7	1	8	-7	-87.5	10.0	66.7	-56.7
自動車盗	4		4	—							
(キーあり)	1		1	—							
(キーなし)	3		3	—							
オートバイ盗		2	-2	-100.0		2	-2	-100.0		100.0	
(キーあり)		1	-1	-100.0		1	-1	-100.0		100.0	
(キーなし)		1	-1	-100.0		1	-1	-100.0		100.0	
自転車盗	6	10	-4	-40.0	1	6	-5	-83.3	16.7	60.0	-43.3
(施錠した)											
(施錠せず)	6	10	-4	-40.0	1	6	-5	-83.3	16.7	60.0	-43.3
非 侵 入 窃 盗	106	95	11	11.6	11	12	-1	-8.3	10.4	12.6	-2.2
詐欺盗	1	2	-1	-50.0							
職権盗	1		1	—							
慶弔盗											
追出し盗											
買物盗		1	-1	-100.0							
訪問盗		1	-1	-100.0							
詐欺盗その他											
その他	105	93	12	12.9	11	12	-1	-8.3	10.5	12.9	-2.4
払出盗	1		1	—	1		1	—	100.0		
ATMねらい											
窓口ねらい											
途中ねらい											
室内ねらい											
客室ねらい											
病室ねらい											
ひったくり											
すり	1		1	—							
置き	6	3	3	100.0							
仮睡者ねらい											
車上ねらい	2	1	1	100.0							
(施錠した)											
(施錠せず)	2	1	1	100.0							
部品ねらい	1		1	—	1		1	—	100.0		
脱衣場ねらい											
自動販売機ねらい	1		1	—							
色情ねらい	1	2	-1	-50.0							
工事場ねらい											
万引き	77	80	-3	-3.8	8	11	-3	-27.3	10.4	13.8	-3.4
職場ねらい	2	2									
同居ねらい											
さい銭ねらい											
ゴト											
乗り物盗その他											
非侵入窃盗その他	13	5	8	160.0	1	1			7.7	20.0	-12.3

※ 2月1日現在の集計値

## 2 刑法犯 認知・検挙状況(米原署)

[ 米原 ]

区 分	認 知 件 数				検 挙 件 数				検 挙 率		
	R03	R02	前 年 比		R03	R02	前 年 比		R03	R02	前年比
	1～12月	1～12月	件 数	率	1～12月	1～12月	件 数	率	1～12月	1～12月	ポイント
刑 法 犯 総 件 数	114	134	-20	-14.9	75	56	19	33.9	65.8	41.8	24.0
重 要 犯 罪	2	2			1	1			50.0	50.0	
重 要 窃 盗 犯	21	19	2	10.5	17	4	13	325.0	81.0	21.1	59.9
凶 悪 犯		1	-1	-100.0							—
殺人											
強 盗											
侵入強盗											
路上強盗											
その他											
放 火											
強 制 性 交 等		1	-1	-100.0							—
粗 暴 犯	5	7	-2	-28.6	4	8	-4	-50.0	80.0	114.3	-34.3
凶器準備集合											
暴 行	3	5	-2	-40.0	2	6	-4	-66.7	66.7	120.0	-53.3
傷 害 ・ 傷 害 致 死	2	1	1	100.0	2	1	1	100.0	100.0	100.0	
脅 迫											
恐 喝		1	-1	-100.0		1	-1	-100.0		100.0	—
窃 盗 犯	83	84	-1	-1.2	57	38	19	50.0	68.7	45.2	23.5
侵入窃盗	19	18	1	5.6	17	4	13	325.0	89.5	22.2	67.3
空き巣	5	4	1	25.0	1		1	—	20.0		20.0
忍込み	3	4	-1	-25.0							
居空き	1	1									
ATM破り											
金庫破り						1	-1	-100.0		—	—
学校荒し											
病院荒し											
給油所荒し											
事務所荒し	1	2	-1	-50.0	5		5	—	500.0		500.0
出店荒し	4	2	2	100.0	6		6	—	150.0		150.0
工場荒し											
更衣室荒し											
倉庫荒し	5	2	3	150.0	4		4	—	80.0		80.0
その他侵入窃盗		3	-3	-100.0	1	3	-2	-66.7	—	100.0	—
乗り物盗	15	12	3	25.0							
自動車盗	2	1	1	100.0							
オートバイ盗											
自転車盗	13	11	2	18.2							
非侵入窃盗	49	54	-5	-9.3	40	34	6	17.6	81.6	63.0	18.6
払出盗	4	1	3	300.0	1	3	-2	-66.7	25.0	300.0	-275.0
ATMねらい											
病室ねらい											
ひったくり											
すり											
置き引き	3	5	-2	-40.0		3	-3	-100.0		60.0	-60.0
仮睡者ねらい	1		1	—							—
車上ねらい	5	7	-2	-28.6	1		1	—	20.0		20.0
部品ねらい	4	7	-3	-42.9							
自動販売機ねらい	3		3	—	10		10	—	333.3		—
色情ねらい		1	-1	-100.0							—
万引き	5	14	-9	-64.3	19	18	1	5.6	380.0	128.6	251.4
その他	24	19	5	26.3	9	10	-1	-10.0	37.5	52.6	-15.1
知 能 犯	7	12	-5	-41.7	9	6	3	50.0	128.6	50.0	78.6
詐欺	7	8	-1	-12.5	7	4	3	75.0	100.0	50.0	50.0
横領		2	-2	-100.0		2	-2	-100.0		100.0	—
偽造		2	-2	-100.0	2		2	—	—		—
賄賂											
職権濫用											
あっせん利得処罰法											
背任											
風 俗 犯	4	1	3	300.0	3	1	2	200.0	75.0	100.0	-25.0
賭博											
強制わいせつ	2	1	1	100.0	1	1			50.0	100.0	-50.0
公然わいせつ											
わいせつ物頒布等	2		2	—	2		2	—	100.0		—
その 他 の 刑 法 犯	15	29	-14	-48.3	2	3	-1	-33.3	13.3	10.3	3.0
占有離脱物横領	1		1	—							—
業務上等過失致死傷											
公務執行妨害											
失火											
住居侵入	4	5	-1	-20.0	1	1			25.0	20.0	5.0
逮捕監禁											
略取誘拐・人身売買											
器物損壊等	10	21	-11	-52.4	1		1	—	10.0		10.0
その他		3	-3	-100.0		2	-2	-100.0		66.7	—

## 2 刑法犯 認知・検挙状況(米原署)

[ 米原 ]

区 分	検 挙 人 員				検 挙 人 員 ( 少 年 )				少 年 比 率		
	R03	R02	前 年 比		R03	R02	前 年 比		R03	R02	前年比
	1～12月	1～12月	人 員	率	1～12月	1～12月	人 員	率	1～12月	1～12月	ポイント
刑 法 犯 総 件 数	37	35	2	5.7	1	1			2.7	2.9	-0.2
重 要 犯 罪	1	1									
重 要 窃 盗 犯	6	1	5	500.0							
凶 悪 犯											
殺人											
強 盗											
侵入強盗											
路上強盗											
その他											
放 火											
強 制 性 交 等											
粗 暴 犯	4	10	-6	-60.0							
凶器準備集合											
暴 行	2	6	-4	-66.7							
傷 害 ・ 傷 害 致 死	2	1	1	100.0							
脅 迫											
恐 喝		3	-3	-100.0							-
窃 盗 犯	19	17	2	11.8	1	1			5.3	5.9	-0.6
侵入窃盗	6	1	5	500.0							
空き巣	1		1	-							-
忍込み		1	-1	-100.0							-
居空き											
ATM破り											
金庫破り											
学校荒し											
病院荒し											
給油所荒し											
事務所荒し	1		1	-							-
出店荒し											
工場荒し											
更衣室荒し											
倉庫荒し	3		3	-							-
その他侵入窃盗	1		1	-							-
乗り物盗											
自動車盗											
オートバイ盗											
自転車盗											
非侵入窃盗	13	16	-3	-18.8	1	1			7.7	6.3	1.4
払出盗											
ATMねらい											
病室ねらい											
ひったくり											
すり											
置き引き		3	-3	-100.0							-
仮睡者ねらい											
車上ねらい	1		1	-							-
部品ねらい											
自動販売機ねらい											
色情ねらい											
万引き	5	6	-1	-16.7		1	-1	-100.0		16.7	-16.7
その他	7	7			1		1	-	14.3		14.3
知 能 犯	10	5	5	100.0							
詐欺	7	3	4	133.3							
横 領		2	-2	-100.0							-
偽 造	3		3	-							-
賄 賂											
職 権 濫 用											
あ っ せ ん 利 得 処 罰 法											
背 任											
風 俗 犯	2	1	1	100.0							
賭 博											
強 制 わ い せ つ	1	1									
公 然 わ い せ つ											
わ い せ つ 物 頒 布 等	1		1	-							-
そ の 他 の 刑 法 犯	2	2									
占有離脱物横領											
業務上等過失致死傷											
公務執行妨害											
失火											
住居侵入	1		1	-							-
逮捕監禁											
略取誘拐・人身売買											
器物損壊等	1		1	-							-
その他		2	-2	-100.0							-

## 2 刑法犯 手口別 認知・検挙状況(窃盗以外)(米原署)

[ 米原 ]

区 分	認 知 件 数				検 挙 件 数				検 挙 率		
	R03	R02	前 年 比		R03	R02	前 年 比		R03	R02	前年比
	1～12月	1～12月	件 数	率	1～12月	1～12月	件 数	率	1～12月	1～12月	ポイ ント
殺 人											
持凶器殺人											
殺人その他											
強 盗											
侵入強盗											
住宅強盗											
金融機関強盗											
店舗強盗(コンビニ)											
店舗強盗(その他の店舗)											
侵入強盗その他											
非侵入強盗											
途中強盗											
自動車強盗(タクシー)											
自動車強盗(その他の自動車)											
路上強盗											
非侵入強盗その他											
恐 喝		1	-1	-100.0		1	-1	-100.0		100.0	—
通信恐喝											
たかり											
恐喝その他		1	-1	-100.0		1	-1	-100.0		100.0	—
詐 欺	7	8	-1	-12.5	7	4	3	75.0	100.0	50.0	50.0
売り付け	1	3	-2	-66.7		2	-2	-100.0		66.7	-66.7
インターネット利用(オークション)											
インターネット利用(ショッピング)(フリーマーケットを含む)	1	1									
インターネット利用(その他)		2	-2	-100.0		1	-1	-100.0		50.0	—
売り付けその他						1	-1	-100.0		—	—
借用											
不動産利用											
有価証券等利用	1		1	—	1		1	—	100.0		—
買受け		1	-1	-100.0							—
携帯電話契約											
買受けその他		1	-1	-100.0							—
無銭	1		1	—	1		1	—	100.0		—
募集	1		1	—							—
職権											
釣銭・両替											
留守宅											
保険	1		1	—							—
生命											
自動車(自賠責を含む)	1		1	—							—
傷害											
火災											
保険その他											
横取り											
受託											
詐欺その他	2	4	-2	-50.0	5	2	3	150.0	250.0	50.0	200.0
口座開設											
詐欺その他その他	2	4	-2	-50.0	5	2	3	150.0	250.0	50.0	200.0

※ 2月1日現在の集計値



## 2 刑法犯 手口別 認知・検挙状況(窃盗以外)(米原署)

[ 米原 ]

区 分	検 挙 人 員				検 挙 人 員 ( 少 年 )				少 年 比 率		
	R03	R02	前 年 比		R03	R02	前 年 比		R03	R02	前年比
	1～12月	1～12月	人 員	率	1～12月	1～12月	人 員	率	1～12月	1～12月	ポ イ ン ト
殺 人											
持凶器殺人											
殺人その他											
強 盗											
侵入強盗											
住宅強盗											
金融機関強盗											
店舗強盗(コンビニ)											
店舗強盗(その他の店舗)											
侵入強盗その他											
非侵入強盗											
途中強盗											
自動車強盗(タクシー)											
自動車強盗(その他の自動車)											
路上強盗											
非侵入強盗その他											
恐 喝		3	-3	-100.0							—
通信恐喝											
たかり											
恐喝その他		3	-3	-100.0							—
詐 欺	7	3	4	133.3							
売り付け		2	-2	-100.0							—
インターネット利用(オークション)											
インターネット利用(ショッピング)(フリーマーケットを含む)											
インターネット利用(その他)		1	-1	-100.0							—
売り付けその他		1	-1	-100.0							—
借用											
不動産利用											
有価証券等利用											
買受け											
携帯電話契約											
買受けその他											
無銭募集	1		1	—							—
職権											
釣銭・両替											
留守宅											
保険											
生命											
自動車(自賠責を含む)											
傷害											
火災											
保険その他											
横取り											
受託											
詐欺その他	6	1	5	500.0							
口座開設											
詐欺その他その他	6	1	5	500.0							

※ 2月1日現在の集計値

## 2 窃盗犯 手口別 認知・検挙状況(米原署)

[ 米原 ]

区 分	認 知 件 数				検 挙 件 数				検 挙 率		
	R03	R02	前 年 比		R03	R02	前 年 比		R03	R02	前年比
	1~12月	1~12月	件 数	率	1~12月	1~12月	件 数	率	1~12月	1~12月	ポイント
窃 盗 犯	83	84	-1	-1.2	57	38	19	50.0	68.7	45.2	23.5
侵 入 窃 盗	19	18	1	5.6	17	4	13	325.0	89.5	22.2	67.3
空き巣	5	4	1	25.0	1		1	—	20.0		20.0
忍込み	3	4	-1	-25.0							
居空き	1	1									
ATM破り											
金庫破り						1	-1	-100.0		—	—
旅館荒し											
官公署荒し						3	-3	-100.0		—	—
学校荒し											
病院荒し											
給油所荒し											
事務所荒し	1	2	-1	-50.0	5		5	—	500.0		500.0
出店荒し	4	2	2	100.0	6		6	—	150.0		150.0
工場荒し											
更衣室荒し											
倉庫荒し	5	2	3	150.0	4		4	—	80.0		80.0
侵入窃盗その他		3	-3	-100.0	1		1	—	—		—
乗 り 物 盗	15	12	3	25.0							
自動車盗	2	1	1	100.0							
〃 (キーあり)		1	-1	-100.0							—
〃 (キーなし)	2		2	—							—
オートバイ盗											
〃 (キーあり)											
〃 (キーなし)											
自転車盗	13	11	2	18.2							
〃 (施錠した)	1	3	-2	-66.7							
〃 (施錠せず)	12	8	4	50.0							
非 侵 入 窃 盗	49	54	-5	-9.3	40	34	6	17.6	81.6	63.0	18.6
詐欺盗	1	1			1	3	-2	-66.7	100.0	300.0	-200.0
職権盗	1	1			1	1			100.0	100.0	
慶弔盗											
追出し盗											
買物盗						2	-2	-100.0		—	—
訪問盗											
詐欺盗その他											
その他	48	53	-5	-9.4	39	31	8	25.8	81.3	58.5	22.8
払出盗	4	1	3	300.0	1	3	-2	-66.7	25.0	300.0	-275.0
ATMねらい											
窓口ねらい											
途中ねらい											
室内ねらい											
客室ねらい											
病室ねらい											
ひったくり											
すり											
置きき	3	5	-2	-40.0		3	-3	-100.0		60.0	-60.0
仮睡者ねらい	1		1	—							—
車上ねらい	5	7	-2	-28.6	1		1	—	20.0		20.0
〃 (施錠した)	3	4	-1	-25.0							
〃 (施錠せず)	2	3	-1	-33.3	1		1	—	50.0		50.0
部品ねらい	4	7	-3	-42.9							
脱衣場ねらい		1	-1	-100.0							—
自動販売機ねらい	3		3	—	10		10	—	333.3		—
色情ねらい		1	-1	-100.0							—
工事場ねらい		2	-2	-100.0							—
万引き	5	14	-9	-64.3	19	18	1	5.6	380.0	128.6	251.4
職場ねらい	1	4	-3	-75.0	2		2	—	200.0		200.0
同居ねらい											
さい銭ねらい	6	3	3	100.0							
ゴト											
乗り物盗その他											
非侵入窃盗その他	16	8	8	100.0	6	7	-1	-14.3	37.5	87.5	-50.0

※ 2月1日現在の集計値

## 2 窃盗犯 手口別 認知・検挙状況(米原署)

[ 米原 ]

区 分	検 挙 人 員				検 挙 人 員 ( 少 年 )				少 年 比 率		
	R03	R02	前 年 比	前 年 比	R03	R02	前 年 比	前 年 比	R03	R02	前年比
	1~12月	1~12月	人 員	率	1~12月	1~12月	人 員	率	1~12月	1~12月	ポ イ ン ト
窃 盗 犯	19	17	2	11.8	1	1			5.3	5.9	-0.6
侵 入 窃 盗	6	1	5	500.0							
空き巣	1		1	—							—
忍込み		1	-1	-100.0							—
居空き											
ATM破り											
金庫破り											
旅館荒し											
官公署荒し											
学校荒し											
病院荒し											
給油所荒し											
事務所荒し	1		1	—							—
出店荒し											
工場荒し											
更衣室荒し											
倉庫荒し	3		3	—							—
侵入窃盗その他	1		1	—							—
乗 り 物 盗											
自動車盗											
〃 (キーあり)											
〃 (キーなし)											
オートバイ盗											
〃 (キーあり)											
〃 (キーなし)											
自転車盗											
〃 (施錠した)											
〃 (施錠せず)											
非 侵 入 窃 盗	13	16	-3	-18.8	1	1			7.7	6.3	1.4
詐欺盗	1	3	-2	-66.7							
職権盗	1	1									
慶弔盗											
追出し盗											
買物盗		2	-2	-100.0							—
訪問盗											
詐欺盗その他											
その他	12	13	-1	-7.7	1	1			8.3	7.7	0.6
払出盗											
ATMねらい											
窓口ねらい											
途中ねらい											
室内ねらい											
客室ねらい											
病室ねらい											
ひったくり											
すり											
置き		3	-3	-100.0							—
仮睡者ねらい											
車上ねらい	1		1	—							—
〃 (施錠した)											
〃 (施錠せず)	1		1	—							—
部品ねらい											
脱衣場ねらい											
自動販売機ねらい											
色情ねらい											
工事場ねらい											
万引き	5	6	-1	-16.7		1	-1	-100.0		16.7	-16.7
職場ねらい	2		2	—	1		1	—	50.0		—
同居ねらい											
さい銭ねらい											
ゴト											
乗り物盗その他											
非侵入窃盗その他	4	4									

※ 2月1日現在の集計値

2 刑法犯 認知・検挙状況(長浜署)

[長浜]

区 分	認 知 件 数				検 挙 件 数				検 挙 率		
	R03	R02	前 年 比		R03	R02	前 年 比		R03	R02	前年比
	1~12月	1~12月	件 数	率	1~12月	1~12月	件 数	率	1~12月	1~12月	ポイント
刑 法 犯 総 件 数	394	396	-2	-0.5	194	185	9	4.9	49.2	46.7	2.5
重 要 犯 罪	5	9	-4	-44.4	5	12	-7	-58.3	100.0	133.3	-33.3
重 要 窃 盗 犯	24	15	9	60.0	6	5	1	20.0	25.0	33.3	-8.3
凶 悪 犯	1	4	-3	-75.0	2	5	-3	-60.0	200.0	125.0	75.0
殺人		1	-1	-100.0		2	-2	-100.0		200.0	—
強 盗						1	-1	-100.0		—	—
侵入強盗											
路上強盗						1	-1	-100.0		—	—
その他											
放 火		1	-1	-100.0	1		1	—	—		—
強 制 性 交 等	1	2	-1	-50.0	1	2	-1	-50.0	100.0	100.0	
粗 暴 犯	37	41	-4	-9.8	34	30	4	13.3	91.9	73.2	18.7
凶器準備集合											
暴 行	24	27	-3	-11.1	18	25	-7	-28.0	75.0	92.6	-17.6
傷 害 ・ 傷 害 致 死	9	12	-3	-25.0	10	5	5	100.0	111.1	41.7	69.4
脅 迫	3		3	—	3		3	—	100.0		—
恐 喝	1	2	-1	-50.0	3		3	—	300.0		300.0
窃 盗 犯	245	244	1	0.4	100	104	-4	-3.8	40.8	42.6	-1.8
侵入窃盗	21	15	6	40.0	6	2	4	200.0	28.6	13.3	15.3
空き巣	8	4	4	100.0	2		2	—	25.0		25.0
忍込み	1	3	-2	-66.7	1		1	—	100.0		100.0
居空き		2	-2	-100.0							—
ATM破り											
金庫破り											
学校荒し											
病院荒し											
給油所荒し											
事務所荒し	2	1	1	100.0		1	-1	-100.0		100.0	-100.0
出店荒し	4	1	3	300.0	2		2	—	50.0		50.0
工場荒し	2		2	—	1		1	—	50.0		—
更衣室荒し											
倉庫荒し	2	2				1	-1	-100.0		50.0	-50.0
その他侵入窃盗	2	2									
乗り物盗	36	45	-9	-20.0		7	-7	-100.0		15.6	-15.6
自動車盗	3		3	—		3	-3	-100.0		—	—
オートバイ盗		3	-3	-100.0		2	-2	-100.0		66.7	—
自転車盗	33	42	-9	-21.4		2	-2	-100.0		4.8	-4.8
非侵入窃盗	188	184	4	2.2	94	95	-1	-1.1	50.0	51.6	-1.6
払出盗	1	4	-3	-75.0	7	16	-9	-56.3	700.0	400.0	300.0
ATMねらい											
病室ねらい											
ひったくり											
すり											
置引き	18	21	-3	-14.3	8	12	-4	-33.3	44.4	57.1	-12.7
仮睡者ねらい											
車上ねらい	24	18	6	33.3	3	3			12.5	16.7	-4.2
部品ねらい	4	3	1	33.3							
自動販売機ねらい	2		2	—							—
色情ねらい	2	8	-6	-75.0	2		2	—	100.0		100.0
万引き	75	70	5	7.1	56	34	22	64.7	74.7	48.6	26.1
その他	62	60	2	3.3	18	30	-12	-40.0	29.0	50.0	-21.0
知 能 犯	25	18	7	38.9	27	23	4	17.4	108.0	127.8	-19.8
詐欺	24	15	9	60.0	23	19	4	21.1	95.8	126.7	-30.9
横領	1		1	—	2	1	1	100.0	200.0	—	—
偽造		3	-3	-100.0	2	3	-1	-33.3	—	100.0	—
賄賂											
職権濫用											
あっせん利得処罰法											
背任											
風 俗 犯	14	10	4	40.0	9	5	4	80.0	64.3	50.0	14.3
賭博											
強制わいせつ	4	4			2	5	-3	-60.0	50.0	125.0	-75.0
公然わいせつ	10	6	4	66.7	7		7	—	70.0		70.0
わいせつ物頒布等											
そ の 他 の 刑 法 犯	72	79	-7	-8.9	22	18	4	22.2	30.6	22.8	7.8
占有離脱物横領	8	8			3	2	1	50.0	37.5	25.0	12.5
業務上等過失致死傷	1		1	—							—
公務執行妨害	2	2			2	2			100.0	100.0	
失火											
住居侵入	12	11	1	9.1	8	1	7	700.0	66.7	9.1	57.6
逮捕監禁											
略取誘拐・人身売買		1	-1	-100.0	1	2	-1	-50.0	—	200.0	—
器物損壊等	46	54	-8	-14.8	5	4	1	25.0	10.9	7.4	3.5
その他	3	3			3	7	-4	-57.1	100.0	233.3	-133.3

2 刑法犯 認知・検挙状況(長浜署)

[長浜]

区 分	検 挙 人 員				検 挙 人 員 ( 少 年 )				少 年 比 率		
	R03	R02	前 年 比		R03	R02	前 年 比		R03	R02	前年比
	1~12月	1~12月	人 員	率	1~12月	1~12月	人 員	率	1~12月	1~12月	ポイント
刑 法 犯 総 件 数	139	123	16	13.0	6	12	-6	-50.0	4.3	9.8	-5.5
重 要 犯 罪	11	7	4	57.1		1	-1	-100.0		14.3	-14.3
重 要 窃 盗 犯	3	4	-1	-25.0	1		1	—	33.3		33.3
凶 悪 犯	1	5	-4	-80.0		1	-1	-100.0		20.0	-20.0
殺人		2	-2	-100.0							—
強 盗		1	-1	-100.0							—
侵入強盗											—
路上強盗		1	-1	-100.0							—
その他											—
放 火	1		1	—							—
強 制 性 交 等		2	-2	-100.0		1	-1	-100.0		50.0	—
粗 暴 犯	34	34			1	2	-1	-50.0	2.9	5.9	-3.0
凶器準備集合											—
暴 行	16	26	-10	-38.5							—
傷 害 ・ 傷 害 致 死	14	6	8	133.3	1	2	-1	-50.0	7.1	33.3	-26.2
脅 迫	3		3	—							—
恐 喝	1	2	-1	-50.0							—
窃 盗 犯	65	65			3	9	-6	-66.7	4.6	13.8	-9.2
侵入窃盗	3	2	1	50.0	1		1	—	33.3		33.3
空き巣	1		1	—							—
忍込み											—
居空き											—
ATM破り											—
金庫破り											—
学校荒し											—
病院荒し											—
給油所荒し											—
事務所荒し		1	-1	-100.0							—
出店荒し	1		1	—	1		1	—	100.0		—
工場荒し	1		1	—							—
更衣室荒し											—
倉庫荒し		1	-1	-100.0							—
その他侵入窃盗											—
乗り物盗		7	-7	-100.0		4	-4	-100.0		57.1	—
自動車盗		2	-2	-100.0							—
オートバイ盗		4	-4	-100.0		4	-4	-100.0		100.0	—
自転車盗		1	-1	-100.0							—
非侵入窃盗	62	56	6	10.7	2	5	-3	-60.0	3.2	8.9	-5.7
払出盗	1	1									—
ATMねらい											—
病室ねらい											—
ひったくり											—
すり											—
置き引き	7	11	-4	-36.4							—
仮睡者ねらい											—
車上ねらい	1	1									—
部品ねらい											—
自動販売機ねらい											—
色情ねらい	1		1	—							—
万引き	40	29	11	37.9	2	4	-2	-50.0	5.0	13.8	-8.8
その他	12	14	-2	-14.3		1	-1	-100.0		7.1	-7.1
知 能 犯	15	9	6	66.7							—
詐欺	14	7	7	100.0							—
横領	1	1									—
偽造		1	-1	-100.0							—
賄賂											—
職権濫用											—
あっせん利得処罰法											—
背任											—
風 俗 犯	5	2	3	150.0							—
賭博											—
強制わいせつ	2	2									—
公然わいせつ	3		3	—							—
わいせつ物頒布等											—
その他の刑法犯	19	8	11	137.5	2	2	—	—	10.5	10.5	—
占有離脱物横領	2	2			1	1	—	—	50.0	50.0	—
業務上等過失致死傷											—
公務執行妨害	2	1	1	100.0							—
失火											—
住居侵入	4	1	3	300.0	1	1	—	—	25.0	25.0	—
逮捕監禁											—
略取誘拐・人身売買	8		8	—							—
器物損壊等	2	2									—
その他	1	2	-1	-50.0							—

## 2 刑法犯 手口別 認知・検挙状況(窃盗以外)(長浜署)

[長浜]

区 分	認 知 件 数				検 挙 件 数				検 挙 率		
	R03	R02	前 年 比		R03	R02	前 年 比		R03	R02	前年比
	1~12月	1~12月	件 数	率	1~12月	1~12月	件 数	率	1~12月	1~12月	ポイント
殺 人		1	-1	-100.0		2	-2	-100.0		200.0	—
持凶器殺人						1	-1	-100.0		—	—
殺人その他		1	-1	-100.0		1	-1	-100.0		100.0	—
強 盗						1	-1	-100.0		—	—
侵入強盗											
住宅強盗											
金融機関強盗											
店舗強盗(コンビニ)											
店舗強盗(その他の店舗)											
侵入強盗その他											
非侵入強盗						1	-1	-100.0		—	—
途中強盗											
自動車強盗(タクシー)											
自動車強盗(その他の自動車)											
路上強盗						1	-1	-100.0		—	—
非侵入強盗その他											
恐 喝	1	2	-1	-50.0	3		3	—	300.0		300.0
通信恐喝											
たかり		1	-1	-100.0	1		1	—	—		—
恐喝その他	1	1			2		2	—	200.0		200.0
詐 欺	24	15	9	60.0	23	19	4	21.1	95.8	126.7	-30.9
売り付け	5	4	1	25.0							
インターネット利用(オークション)											
インターネット利用(ショッピング)(フリーマーケットを含む)	5	4	1	25.0							
インターネット利用(その他)											
売り付けその他											
借用											
不動産利用		1	-1	-100.0	1	1			—	100.0	—
有価証券等利用											
買受け	1		1	—							—
携帯電話契約											
買受けその他	1		1	—							—
無銭	4	2	2	100.0	2	3	-1	-33.3	50.0	150.0	-100.0
募集	1		1	—							—
職権	1	2	-1	-50.0	3	4	-1	-25.0	300.0	200.0	100.0
釣銭・両替											
留守宅					1	3	-2	-66.7	—	—	—
保険											
生命											
自動車(自賠責を含む)											
傷害											
火災											
保険その他											
横取り											
受託						4	-4	-100.0		—	—
詐欺その他	12	6	6	100.0	16	4	12	300.0	133.3	66.7	66.6
口座開設											
詐欺その他その他	12	6	6	100.0	16	4	12	300.0	133.3	66.7	66.6

※ 2月1日現在の集計値

## 2 刑法犯 手口別 認知・検挙状況(窃盗以外)(長浜署)

[長浜]

区 分	検 挙 人 員				検 挙 人 員 ( 少 年 )				少 年 比 率		
	R03	R02	前 年 比		R03	R02	前 年 比		R03	R02	前年比
	1～12月	1～12月	人 員	率	1～12月	1～12月	人 員	率	1～12月	1～12月	ポ イ ン ト
殺 人		2	-2	-100.0							—
持凶器殺人		1	-1	-100.0							—
殺人その他		1	-1	-100.0							—
強 盗		1	-1	-100.0							—
侵入強盗											
住宅強盗											
金融機関強盗											
店舗強盗(コンビニ)											
店舗強盗(その他の店舗)											
侵入強盗その他											
非侵入強盗		1	-1	-100.0							—
途中強盗											
自動車強盗(タクシー)											
自動車強盗(その他の自動車)											
路上強盗		1	-1	-100.0							—
非侵入強盗その他											
恐 喝	1	2	-1	-50.0							
通信恐喝											
たかり	1		1	—							—
恐喝その他		2	-2	-100.0							—
詐 欺	14	7	7	100.0							
売り付け											
インターネット利用(オークション)											
インターネット利用(ショッピング)(フリーマーケットを含む)											
インターネット利用(その他)											
売り付けその他											
借用											
不動産利用	2	2									
有価証券等利用											
買受け											
携帯電話契約											
買受けその他											
無銭	1	4	-3	-75.0							
募集											
職権		1	-1	-100.0							—
釣銭・両替											
留守宅											
保険											
生命											
自動車(自賠責を含む)											
傷害											
火災											
保険その他											
横取り											
受託											
詐欺その他	11		11	—							—
口座開設											
詐欺その他その他	11		11	—							—

※ 2月1日現在の集計値

## 2 窃盗犯 手口別 認知・検挙状況(長浜署)

[長浜]

区分	認知 件数				検挙 件数				検挙 率		
	R03	R02	前年比		R03	R02	前年比		R03	R02	前年比
	1~12月	1~12月	件数	率	1~12月	1~12月	件数	率	1~12月	1~12月	ポイント
窃盗犯	245	244	1	0.4	100	104	-4	-3.8	40.8	42.6	-1.8
侵入窃盗	21	15	6	40.0	6	2	4	200.0	28.6	13.3	15.3
空き巣	8	4	4	100.0	2		2	—	25.0		25.0
忍込み	1	3	-2	-66.7	1		1	—	100.0		100.0
居空き		2	-2	-100.0							—
ATM破り											
金庫破り											
旅館荒し											
官公署荒し	1		1	—							—
学校荒し											
病院荒し											
給油所荒し											
事務所荒し	2	1	1	100.0		1	-1	-100.0		100.0	-100.0
出店荒し	4	1	3	300.0	2		2	—	50.0		50.0
工場荒し	2		2	—	1		1	—	50.0		—
更衣室荒し											
倉庫荒し	2	2				1	-1	-100.0		50.0	-50.0
侵入窃盗その他	1	2	-1	-50.0							
乗り物盗	36	45	-9	-20.0		7	-7	-100.0		15.6	-15.6
自動車盗	3		3	—		3	-3	-100.0		—	—
(キーあり)	2		2	—		1	-1	-100.0		—	—
(キーなし)	1		1	—		2	-2	-100.0		—	—
オートバイ盗		3	-3	-100.0		2	-2	-100.0		66.7	—
(キーあり)		3	-3	-100.0		2	-2	-100.0		66.7	—
(キーなし)											
自転車盗	33	42	-9	-21.4		2	-2	-100.0		4.8	-4.8
(施錠した)	5	10	-5	-50.0							
(施錠せず)	28	32	-4	-12.5		2	-2	-100.0		6.3	-6.3
非侵入窃盗	188	184	4	2.2	94	95	-1	-1.1	50.0	51.6	-1.6
詐欺盗	5	2	3	150.0	3		3	—	60.0		60.0
職権盗	3	2	1	50.0	2		2	—	66.7		66.7
慶弔盗											
追出し盗											
買物盗	1		1	—							—
訪問盗	1		1	—	1		1	—	100.0		—
詐欺盗その他											
その他	183	182	1	0.5	91	95	-4	-4.2	49.7	52.2	-2.5
払出盗	1	4	-3	-75.0	7	16	-9	-56.3	700.0	400.0	300.0
ATMねらい											
窓口ねらい											
途中ねらい											
室内ねらい	1		1	—							—
客室ねらい											
病室ねらい											
ひったくり											
すり											
置き	18	21	-3	-14.3	8	12	-4	-33.3	44.4	57.1	-12.7
仮睡者ねらい											
車上ねらい	24	18	6	33.3	3	3			12.5	16.7	-4.2
(施錠した)	13	6	7	116.7							
(施錠せず)	11	12	-1	-8.3	3	3			27.3	25.0	2.3
部品ねらい	4	3	1	33.3							
脱衣場ねらい											
自動販売機ねらい	2		2	—							—
色情ねらい	2	8	-6	-75.0	2		2	—	100.0		100.0
工事場ねらい	3		3	—							—
万引き	75	70	5	7.1	56	34	22	64.7	74.7	48.6	26.1
職場ねらい	4	7	-3	-42.9		4	-4	-100.0		57.1	-57.1
同居ねらい	2		2	—	1		1	—	50.0		—
さい銭ねらい	3	11	-8	-72.7	1	6	-5	-83.3	33.3	54.5	-21.2
ゴト											
乗り物盗その他											
非侵入窃盗その他	44	40	4	10.0	13	20	-7	-35.0	29.5	50.0	-20.5

※ 2月1日現在の集計値



## 2 窃盗犯 手口別 認知・検挙状況(長浜署)

[長浜]

区 分	検 挙 人 員				検 挙 人 員 ( 少 年 )				少 年 比 率		
	R03	R02	前 年 比		R03	R02	前 年 比		R03	R02	前年比
	1~12月	1~12月	人 員	率	1~12月	1~12月	人 員	率	1~12月	1~12月	ポ イ ン ト
窃 盗 犯	65	65			3	9	-6	-66.7	4.6	13.8	-9.2
侵 入 窃 盗	3	2	1	50.0	1		1	—	33.3		33.3
空き巣	1		1	—							—
忍込み											
居空き											
ATM破り											
金庫破り											
旅館荒し											
官公署荒し											
学校荒し											
病院荒し											
給油所荒し											
事務所荒し		1	-1	-100.0							—
出店荒し	1		1	—	1		1	—	100.0		—
工場荒し	1		1	—							—
更衣室荒し											
倉庫荒し		1	-1	-100.0							—
侵入窃盗その他											
乗 り 物 盗		7	-7	-100.0		4	-4	-100.0		57.1	—
自動車盗		2	-2	-100.0							—
〃 (キーあり)											
〃 (キーなし)		2	-2	-100.0							—
オートバイ盗		4	-4	-100.0		4	-4	-100.0		100.0	—
〃 (キーあり)		4	-4	-100.0		4	-4	-100.0		100.0	—
〃 (キーなし)											
自転車盗		1	-1	-100.0							—
〃 (施錠した)											
〃 (施錠せず)		1	-1	-100.0							—
非 侵 入 窃 盗	62	56	6	10.7	2	5	-3	-60.0	3.2	8.9	-5.7
詐欺盗	1		1	—							—
職権盗	1		1	—							—
慶弔盗											
追出し盗											
買物盗											
訪問盗											
詐欺盗その他											
その他	61	56	5	8.9	2	5	-3	-60.0	3.3	8.9	-5.6
払出盗	1	1									
ATMねらい											
窓口ねらい											
途中ねらい											
室内ねらい											
客室ねらい											
病室ねらい											
ひったくり											
すり											
置き引き	7	11	-4	-36.4							
仮睡者ねらい											
車上ねらい	1	1									
〃 (施錠した)											
〃 (施錠せず)	1	1									
部品ねらい											
脱衣場ねらい											
自動販売機ねらい											
色情ねらい	1		1	—							—
工事場ねらい											
万引き	40	29	11	37.9	2	4	-2	-50.0	5.0	13.8	-8.8
職場ねらい		4	-4	-100.0		1	-1	-100.0		25.0	—
同居ねらい	1		1	—							—
さい銭ねらい	1	1									
ゴト											
乗り物盗その他											
非侵入窃盗その他	9	9									

※ 2月1日現在の集計値

2 刑法犯 認知・検挙状況(木之本署)

[ 木之本 ]

区 分	認 知 件 数				検 挙 件 数				検 挙 率		
	R03	R02	前 年 比		R03	R02	前 年 比		R03	R02	前年比
	1～12月	1～12月	件 数	率	1～12月	1～12月	件 数	率	1～12月	1～12月	ポイント
刑 法 犯 総 件 数	59	54	5	9.3	41	25	16	64.0	69.5	46.3	23.2
重 要 犯 罪	1		1	—							—
重 要 窃 盗 犯	8	6	2	33.3	2	1	1	100.0	25.0	16.7	8.3
凶 悪 犯	1		1	—							—
殺人											
強盗											
侵入強盗											
路上強盗											
その他											
放火											
強制性交等	1		1	—							—
粗 暴 犯	2	3	-1	-33.3	2	3	-1	-33.3	100.0	100.0	
凶器準備集合											
暴行	1	2	-1	-50.0	1	2	-1	-50.0	100.0	100.0	
傷害・傷害致死	1	1			1	1			100.0	100.0	
脅迫											
恐喝											
窃 盗 犯	43	40	3	7.5	25	16	9	56.3	58.1	40.0	18.1
侵入窃盗	3	5	-2	-40.0	1	1			33.3	20.0	13.3
空き巣	1	2	-1	-50.0	1		1	—	100.0		100.0
忍込み		1	-1	-100.0							—
居空き											
ATM破り											
金庫破り											
学校荒し											
病院荒し											
給油所荒し											
事務所荒し											
出店荒し	1		1	—							—
工場荒し	1		1	—							—
更衣室荒し		1	-1	-100.0							—
倉庫荒し		1	-1	-100.0		1	-1	-100.0		100.0	—
その他侵入窃盗											
乗り物盗	7	6	1	16.7	3	1	2	200.0	42.9	16.7	26.2
自動車盗	4	1	3	300.0	1		1	—	25.0		25.0
オートバイ盗	1		1	—							—
自転車盗	2	5	-3	-60.0	2	1	1	100.0	100.0	20.0	80.0
非侵入窃盗	33	29	4	13.8	21	14	7	50.0	63.6	48.3	15.3
払出盗											
ATMねらい											
病室ねらい		1	-1	-100.0							—
ひったくり											
すり	1		1	—							—
置き引き	1	1				1	-1	-100.0		100.0	-100.0
仮睡者ねらい											
車上ねらい	2	11	-9	-81.8	1	5	-4	-80.0	50.0	45.5	4.5
部品ねらい	3	1	2	200.0							
自動販売機ねらい											
色情ねらい											
万引き	11	6	5	83.3	7	4	3	75.0	63.6	66.7	-3.1
その他	15	9	6	66.7	13	4	9	225.0	86.7	44.4	42.3
知 能 犯	7	6	1	16.7	12	4	8	200.0	171.4	66.7	104.7
詐欺	7	5	2	40.0	11	4	7	175.0	157.1	80.0	77.1
横領											
偽造		1	-1	-100.0	1		1	—	—		—
賄賂											
職権濫用											
あっせん利得処罰法											
背任											
風 俗 犯	1		1	—	1		1	—	100.0		—
賭博											
強制わいせつ											
公然わいせつ											
わいせつ物頒布等	1		1	—	1		1	—	100.0		—
その他の刑法犯	5	5			1	2	-1	-50.0	20.0	40.0	-20.0
占有離脱物横領											
業務上等過失致死傷											
公務執行妨害											
失火											
住居侵入						2	-2	-100.0		—	—
逮捕監禁											
略取誘拐・人身売買											
器物損壊等	4	5	-1	-20.0							
その他	1		1	—	1		1	—	100.0		—

## 2 刑法犯 認知・検挙状況(木之本署)

[ 木之本 ]

区 分	検 挙 人 員				検 挙 人 員 ( 少 年 )				少 年 比 率		
	R03	R02	前 年 比		R03	R02	前 年 比		R03	R02	前年比
	1～12月	1～12月	人 員	率	1～12月	1～12月	人 員	率	1～12月	1～12月	ポイント
刑 法 犯 総 件 数	26	16	10	62.5	1		1	—	3.8		3.8
重 要 犯 罪											
重 要 窃 盗 犯	1	1									
凶 悪 犯											
殺人											
強 盗											
侵入強盗											
路上強盗											
その他											
放 火											
強 制 性 交 等											
粗 暴 犯	3	4	-1	-25.0	1		1	—	33.3		33.3
凶器準備集合											
暴 行	2	2									
傷 害 ・ 傷 害 致 死	1	1			1		1	—	100.0		100.0
脅 迫											
恐 喝		1	-1	-100.0							—
窃 盗 犯	15	8	7	87.5							
侵入窃盗		1	-1	-100.0							—
空き巣											
忍込み											
居空き											
ATM破り											
金庫破り											
学校荒し											
病院荒し											
給油所荒し											
事務所荒し											
出店荒し											
工場荒し											
更衣室荒し											
倉庫荒し		1	-1	-100.0							—
その他侵入窃盗											
乗り物盗	3	1	2	200.0							
自動車盗	1		1	—							—
オートバイ盗											
自転車盗	2	1	1	100.0							
非侵入窃盗	12	6	6	100.0							
払出盗											
ATMねらい											
病室ねらい											
ひったくり											
すり											
置き引き		1	-1	-100.0							—
仮睡者ねらい											
車上ねらい	1		1	—							—
部品ねらい											
自動販売機ねらい											
色情ねらい											
万引き	6	3	3	100.0							
その他	5	2	3	150.0							
知 能 犯	7	3	4	133.3							
詐欺	6	3	3	100.0							
横領											
偽造	1		1	—							—
賄賂											
職権濫用											
あっせん利得処罰法											
背任											
風 俗 犯											
賭博											
強制わいせつ											
公然わいせつ											
わいせつ物頒布等											
そ の 他 の 刑 法 犯	1	1									
占有離脱物横領											
業務上等過失致死傷											
公務執行妨害											
失火											
住居侵入		1	-1	-100.0							—
逮捕監禁											
略取誘拐・人身売買											
器物損壊等											
その他	1		1	—							—

## 2 刑法犯 手口別 認知・検挙状況(窃盗以外)(木之本署)

[ 木之本 ]

区 分	認 知 件 数				検 挙 件 数				検 挙 率		
	R03	R02	前 年 比		R03	R02	前 年 比		R03	R02	前年比
	1～12月	1～12月	件 数	率	1～12月	1～12月	件 数	率	1～12月	1～12月	ポイ ント
殺 人											
持凶器殺人											
殺人その他											
強 盗											
侵入強盗											
住宅強盗											
金融機関強盗											
店舗強盗(コンビニ)											
店舗強盗(その他の店舗)											
侵入強盗その他											
非侵入強盗											
途中強盗											
自動車強盗(タクシー)											
自動車強盗(その他の自動車)											
路上強盗											
非侵入強盗その他											
恐 喝											
通信恐喝											
たかり											
恐喝その他											
詐 欺	7	5	2	40.0	11	4	7	175.0	157.1	80.0	77.1
売り付け	1		1	—	1		1	—	100.0		—
インターネット利用(オークション)											
インターネット利用(ショッピング)(フリーマーケットを含む)	1		1	—	1		1	—	100.0		—
インターネット利用(その他)											
売り付けその他											
借用											
不動産利用											
有価証券等利用											
買受け	1		1	—							—
携帯電話契約											
買受けその他	1		1	—							—
無銭											
募集											
職権											
釣銭・両替											
留守宅											
保険											
生命											
自動車(自賠責を含む)											
傷害											
火災											
保険その他											
横取り											
受託											
詐欺その他	5	5			10	4	6	150.0	200.0	80.0	120.0
口座開設											
詐欺その他その他	5	5			10	4	6	150.0	200.0	80.0	120.0

※ 2月1日現在の集計値

## 2 刑法犯 手口別 認知・検挙状況(窃盗以外)(木之本署)

[木之本]

区 分	検 挙 人 員				検 挙 人 員 ( 少 年 )				少 年 比 率		
	R03	R02	前 年 比		R03	R02	前 年 比		R03	R02	前年比
	1～12月	1～12月	人 員	率	1～12月	1～12月	人 員	率	1～12月	1～12月	ポ イ ン ト
殺 人											
持凶器殺人											
殺人その他											
強 盗											
侵入強盗											
住宅強盗											
金融機関強盗											
店舗強盗(コンビニ)											
店舗強盗(その他の店舗)											
侵入強盗その他											
非侵入強盗											
途中強盗											
自動車強盗(タクシー)											
自動車強盗(その他の自動車)											
路上強盗											
非侵入強盗その他											
恐 喝		1	-1	-100.0							—
通信恐喝											
たかり											
恐喝その他		1	-1	-100.0							—
詐 欺	6	3	3	100.0							
売り付け											
インターネット利用(オークション)											
インターネット利用(ショッピング)(フリーマーケットを含む)											
インターネット利用(その他)											
売り付けその他											
借用											
不動産利用											
有価証券等利用											
買受け											
携帯電話契約											
買受けその他											
無銭											
募集											
職権											
釣銭・両替											
留守宅											
保険											
生命											
自動車(自賠責を含む)											
傷害											
火災											
保険その他											
横取り											
受託											
詐欺その他	6	3	3	100.0							
口座開設											
詐欺その他その他	6	3	3	100.0							

※ 2月1日現在の集計値

## 2 窃盗犯 手口別 認知・検挙状況(木之本署)

[ 木之本 ]

区 分	認 知 件 数				検 挙 件 数				検 挙 率		
	R03	R02	前 年 比		R03	R02	前 年 比		R03	R02	前年比
	1~12月	1~12月	件 数	率	1~12月	1~12月	件 数	率	1~12月	1~12月	ポイント
窃 盗 犯	43	40	3	7.5	25	16	9	56.3	58.1	40.0	18.1
侵 入 窃 盗	3	5	-2	-40.0	1	1			33.3	20.0	13.3
空き巣	1	2	-1	-50.0	1		1	—	100.0		100.0
忍込み		1	-1	-100.0							—
居空き											
ATM破り											
金庫破り											
旅館荒し											
官公署荒し											
学校荒し											
病院荒し											
給油所荒し											
事務所荒し											
出店荒し	1		1	—							—
工場荒し	1		1	—							—
更衣室荒し		1	-1	-100.0							—
倉庫荒し		1	-1	-100.0		1	-1	-100.0		100.0	—
侵入窃盗その他											
乗 り 物 盗	7	6	1	16.7	3	1	2	200.0	42.9	16.7	26.2
自動車盗	4	1	3	300.0	1		1	—	25.0		25.0
〃 (キーあり)	1		1	—	1		1	—	100.0		—
〃 (キーなし)	3	1	2	200.0							
オートバイ盗	1		1	—							—
〃 (キーあり)	1		1	—							—
〃 (キーなし)											
自転車盗	2	5	-3	-60.0	2	1	1	100.0	100.0	20.0	80.0
〃 (施錠した)											
〃 (施錠せず)	2	5	-3	-60.0	2	1	1	100.0	100.0	20.0	80.0
非 侵 入 窃 盗	33	29	4	13.8	21	14	7	50.0	63.6	48.3	15.3
詐欺盗	1		1	—							—
職権盗											
慶弔盗											
追出し盗											
買物盗											
訪問盗	1		1	—							—
詐欺盗その他											
その他	32	29	3	10.3	21	14	7	50.0	65.6	48.3	17.3
払出盗											
ATMねらい											
窓口ねらい											
途中ねらい											
室内ねらい											
客室ねらい											
病室ねらい		1	-1	-100.0							—
ひったくり											
すり	1		1	—							—
置引き	1	1				1	-1	-100.0		100.0	-100.0
仮睡者ねらい											
車上ねらい	2	11	-9	-81.8	1	5	-4	-80.0	50.0	45.5	4.5
〃 (施錠した)	2	6	-4	-66.7		3	-3	-100.0		50.0	-50.0
〃 (施錠せず)		5	-5	-100.0	1	2	-1	-50.0	—	40.0	—
部品ねらい	3	1	2	200.0							
脱衣場ねらい	1		1	—							—
自動販売機ねらい											
色情ねらい											
工事場ねらい					2	1	1	100.0	—	—	—
万引き	11	6	5	83.3	7	4	3	75.0	63.6	66.7	-3.1
職場ねらい	1		1	—							—
同居ねらい											
さい銭ねらい	2	2			1	2	-1	-50.0	50.0	100.0	-50.0
ゴト											
乗り物盗その他											
非侵入窃盗その他	10	7	3	42.9	10	1	9	900.0	100.0	14.3	85.7

※ 2月1日現在の集計値

2 窃盗犯 手口別 認知・検挙状況(木之本署)

[ 木之本 ]

区 分	検 挙 人 員				検 挙 人 員 ( 少 年 )				少 年 比 率		
	R03	R02	前 年 比		R03	R02	前 年 比		R03	R02	前年比
	1~12月	1~12月	人 員	率	1~12月	1~12月	人 員	率	1~12月	1~12月	ポ イ ン ト
窃 盗 犯	15	8	7	87.5							
侵 入 窃 盗		1	-1	-100.0							—
空き巣											
忍込み											
居空き											
ATM破り											
金庫破り											
旅館荒し											
官公署荒し											
学校荒し											
病院荒し											
給油所荒し											
事務所荒し											
出店荒し											
工場荒し											
更衣室荒し											
倉庫荒し		1	-1	-100.0							—
侵入窃盗その他											
乗 り 物 盗	3	1	2	200.0							
自動車盗	1		1	—							—
〃 (キーあり)	1		1	—							—
〃 (キーなし)											
オートバイ盗											
〃 (キーあり)											
〃 (キーなし)											
自転車盗	2	1	1	100.0							
〃 (施錠した)											
〃 (施錠せず)	2	1	1	100.0							
非 侵 入 窃 盗	12	6	6	100.0							
詐欺盗											
職権盗											
慶弔盗											
追出し盗											
買物盗											
訪問盗											
詐欺盗その他											
その他	12	6	6	100.0							
払出盗											
ATMねらい											
窓口ねらい											
途中ねらい											
室内ねらい											
客室ねらい											
病室ねらい											
ひったくり											
すり											
置き		1	-1	-100.0							—
仮睡者ねらい											
車上ねらい	1		1	—							—
〃 (施錠した)											
〃 (施錠せず)	1		1	—							—
部品ねらい											
脱衣場ねらい											
自動販売機ねらい											
色情ねらい											
工事場ねらい		1	-1	-100.0							—
万引き	6	3	3	100.0							
職場ねらい											
同居ねらい											
さい銭ねらい	1	1									
ゴト											
乗り物盗その他											
非侵入窃盗その他	4		4	—							—

※ 2月1日現在の集計値

2 刑法犯 認知・検挙状況(高島署)

[ 高島 ]

区 分	認 知 件 数				検 挙 件 数				検 挙 率		
	R03	R02	前 年 比		R03	R02	前 年 比		R03	R02	前年比
	1～12月	1～12月	件 数	率	1～12月	1～12月	件 数	率	1～12月	1～12月	ポイント
刑 法 犯 総 件 数	201	155	46	29.7	102	58	44	75.9	50.7	37.4	13.3
重 要 犯 罪	3		3	—	1		1	—	33.3		—
重 要 窃 盗 犯	27	16	11	68.8	12	4	8	200.0	44.4	25.0	19.4
凶 悪 犯	2		2	—	1		1	—	50.0		—
殺人	1		1	—	1		1	—	100.0		—
強 盗											
侵入強盗											
路上強盗											
その他											
放 火											
強 制 性 交 等	1		1	—							—
粗 暴 犯	16	10	6	60.0	11	7	4	57.1	68.8	70.0	-1.2
凶器準備集合											
暴 行	7	4	3	75.0	5	3	2	66.7	71.4	75.0	-3.6
傷 害 ・ 傷 害 致 死	6	5	1	20.0	5	3	2	66.7	83.3	60.0	23.3
脅 迫	2	1	1	100.0	1	1			50.0	100.0	-50.0
恐 喝	1		1	—							—
窃 盗 犯	115	100	15	15.0	63	36	27	75.0	54.8	36.0	18.8
侵入窃盗	22	10	12	120.0	9	4	5	125.0	40.9	40.0	0.9
空き巣	4	3	1	33.3	1	2	-1	-50.0	25.0	66.7	-41.7
忍込み	1	1									
居空き	1	1									
ATM破り											
金庫破り		1	-1	-100.0							—
学校荒し											
病院荒し											
給油所荒し											
事務所荒し	1	2	-1	-50.0		1	-1	-100.0		50.0	-50.0
出店荒し											
工場荒し	1		1	—	1		1	—	100.0		—
更衣室荒し											
倉庫荒し	3	1	2	200.0	2		2	—	66.7		66.7
その他侵入窃盗	11	1	10	1,000.0	5	1	4	400.0	45.5	100.0	-54.5
乗り物盗	13	19	-6	-31.6	7	1	6	600.0	53.8	5.3	48.5
自動車盗	5	6	-1	-16.7	3		3	—	60.0		60.0
オートバイ盗					1		1	—	—		—
自転車盗	8	13	-5	-38.5	3	1	2	200.0	37.5	7.7	29.8
非侵入窃盗	80	71	9	12.7	47	31	16	51.6	58.8	43.7	15.1
払出盗	1		1	—	1	1			100.0	—	—
ATMねらい											
病室ねらい											
ひったくり											
すり											
置き引き	2	2			1		1	—	50.0		50.0
仮睡者ねらい	1	4	-3	-75.0							
車上ねらい	11	7	4	57.1	1	5	-4	-80.0	9.1	71.4	-62.3
部品ねらい	5	3	2	66.7							
自動販売機ねらい											
色物ねらい		2	-2	-100.0	2		2	—	—		—
万引き	33	25	8	32.0	31	19	12	63.2	93.9	76.0	17.9
その他	27	28	-1	-3.6	11	6	5	83.3	40.7	21.4	19.3
知 能 犯	32	18	14	77.8	22	8	14	175.0	68.8	44.4	24.4
詐欺	29	16	13	81.3	19	8	11	137.5	65.5	50.0	15.5
横領	2		2	—	1		1	—	50.0		—
偽造	1	2	-1	-50.0	2		2	—	200.0		200.0
賄賂											
職権濫用											
あっせん利得処罰法											
背任											
風 俗 犯	1		1	—							—
賭博											
強制わいせつ	1		1	—							—
公然わいせつ											
わいせつ物頒布等											
そ の 他 の 刑 法 犯	35	27	8	29.6	5	7	-2	-28.6	14.3	25.9	-11.6
占有離脱物横領	3	1	2	200.0		1	-1	-100.0		100.0	-100.0
業務上等過失致死傷											
公務執行妨害	4		4	—	4		4	—	100.0		—
失火											
住居侵入	5	5				3	-3	-100.0		60.0	-60.0
逮捕監禁											
略取誘拐・人身売買											
器物損壊等	19	17	2	11.8	1	2	-1	-50.0	5.3	11.8	-6.5
その他	4	4				1	-1	-100.0		25.0	-25.0



2 刑法犯 認知・検挙状況(高島署)

[ 高島 ]

区 分	検 挙 人 員				検 挙 人 員 ( 少 年 )				少 年 比 率		
	R03	R02	前 年 比		R03	R02	前 年 比		R03	R02	前年比
	1~12月	1~12月	人 員	率	1~12月	1~12月	人 員	率	1~12月	1~12月	ポイント
刑 法 犯 総 件 数	88	43	45	104.7	4	2	2	100.0	4.5	4.7	-0.2
重 要 犯 罪	1		1	—							—
重 要 窃 盗 犯	4	1	3	300.0	1		1	—	25.0		25.0
凶 悪 犯	1		1	—							—
殺人	1		1	—							—
強 盗											
侵入強盗											
路上強盗											
その他											
放 火											
強 制 性 交 等											
粗 暴 犯	13	9	4	44.4	1		1	—	7.7		7.7
凶器準備集合											
暴 行	6	4	2	50.0	1		1	—	16.7		16.7
傷 害 ・ 傷 害 致 死	6	3	3	100.0							
脅 迫	1	1									
恐 喝		1	-1	-100.0							—
窃 盗 犯	42	26	16	61.5	3	1	2	200.0	7.1	3.8	3.3
侵入窃盗	3	1	2	200.0	1		1	—	33.3		33.3
空き巣	1		1	—	1		1	—	100.0		—
忍込み											
居空き											
ATM破り											
金庫破り											
学校荒し											
病院荒し											
給油所荒し											
事務所荒し											
出店荒し											
工場荒し	1		1	—							—
更衣室荒し											
倉庫荒し											
その他侵入窃盗	1	1									
乗り物盗	3	1	2	200.0							
自動車盗	1		1	—							—
オートバイ盗	1		1	—							—
自転車盗	1	1									
非侵入窃盗	36	24	12	50.0	2	1	1	100.0	5.6	4.2	1.4
払出盗		1	-1	-100.0		1	-1	-100.0		100.0	—
ATMねらい											
病室ねらい											
ひったくり											
すり											
置引き	1		1	—							—
仮睡者ねらい											
車上ねらい	1		1	—							—
部品ねらい											
自動販売機ねらい											
色情ねらい	1		1	—							—
万引き	28	17	11	64.7	1		1	—	3.6		3.6
その他	5	6	-1	-16.7	1		1	—	20.0		20.0
知 能 犯	29	4	25	625.0		1	-1	-100.0		25.0	-25.0
詐欺	26	4	22	550.0		1	-1	-100.0		25.0	-25.0
横領	1		1	—							—
偽造	2		2	—							—
賄賂											
職権濫用											
あっせん利得処罰法											
背任											
風 俗 犯											
賭博											
強制わいせつ											
公然わいせつ											
わいせつ物頒布等											
そ の 他 の 刑 法 犯	3	4	-1	-25.0							
占有離脱物横領		1	-1	-100.0							—
業務上等過失致死傷											
公務執行妨害	3		3	—							—
失火											
住居侵入		1	-1	-100.0							—
逮捕監禁											
略取誘拐・人身売買											
器物損壊等		2	-2	-100.0							—
その他											

## 2 刑法犯 手口別 認知・検挙状況(窃盗以外)(高島署)

[ 高島 ]

区 分	認 知 件 数				検 挙 件 数				検 挙 率		
	R03	R02	前 年 比		R03	R02	前 年 比		R03	R02	前年比
	1～12月	1～12月	件 数	率	1～12月	1～12月	件 数	率	1～12月	1～12月	ポイ ント
殺 人	1		1	—	1		1	—	100.0		—
持凶器殺人											
殺人その他	1		1	—	1		1	—	100.0		—
強 盗											
侵入強盗											
住宅強盗											
金融機関強盗											
店舗強盗(コンビニ)											
店舗強盗(その他の店舗)											
侵入強盗その他											
非侵入強盗											
途中強盗											
自動車強盗(タクシー)											
自動車強盗(その他の自動車)											
路上強盗											
非侵入強盗その他											
恐 喝	1		1	—							—
通信恐喝	1		1	—							—
たかり											
恐喝その他											
詐 欺	29	16	13	81.3	19	8	11	137.5	65.5	50.0	15.5
売り付け	6	3	3	100.0		2	-2	-100.0		66.7	-66.7
インターネット利用(オークション)											
インターネット利用(ショッピング)(フリーマーケットを含む)	6	2	4	200.0							
インターネット利用(その他)		1	-1	-100.0							—
売り付けその他						2	-2	-100.0		—	—
借用	2		2	—							—
不動産利用											
有価証券等利用											
買受け											
携帯電話契約											
買受けその他											
無銭											
募集	1	3	-2	-66.7		3	-3	-100.0		100.0	-100.0
職権											
釣銭・両替											
留守宅											
保険											
生命											
自動車(自賠責を含む)											
傷害											
火災											
保険その他											
横取り											
受託											
詐欺その他	20	10	10	100.0	19	3	16	533.3	95.0	30.0	65.0
口座開設		1	-1	-100.0		2	-2	-100.0		200.0	—
詐欺その他その他	20	9	11	122.2	19	1	18	1,800.0	95.0	11.1	83.9

※ 2月1日現在の集計値

## 2 刑法犯 手口別 認知・検挙状況(窃盗以外)(高島署)

[ 高島 ]

区 分	検 挙 人 員				検 挙 人 員 ( 少 年 )				少 年 比 率		
	R03	R02	前 年 比		R03	R02	前 年 比		R03	R02	前年比
	1～12月	1～12月	人 員	率	1～12月	1～12月	人 員	率	1～12月	1～12月	ポ イ ン ト
殺 人	1		1	—							—
持凶器殺人											
殺人その他	1		1	—							—
強 盗											
侵入強盗											
住宅強盗											
金融機関強盗											
店舗強盗(コンビニ)											
店舗強盗(その他の店舗)											
侵入強盗その他											
非侵入強盗											
途中強盗											
自動車強盗(タクシー)											
自動車強盗(その他の自動車)											
路上強盗											
非侵入強盗その他											
恐 喝		1	-1	-100.0							—
通信恐喝											
たかり											
恐喝その他		1	-1	-100.0							—
詐 欺	26	4	22	550.0	1	-1	-100.0		25.0	-25.0	
売り付け		1	-1	-100.0	1	-1	-100.0		100.0	—	
インターネット利用(オークション)											
インターネット利用(ショッピング)(フリーマーケットを含む)											
インターネット利用(その他)											
売り付けその他		1	-1	-100.0	1	-1	-100.0		100.0	—	
借用											
不動産利用											
有価証券等利用											
買受け											
携帯電話契約											
買受けその他											
無銭											
募集											
職権											
釣銭・両替											
留守宅											
保険											
生命											
自動車(自賠責を含む)											
傷害											
火災											
保険その他											
横取り											
受託											
詐欺その他	26	3	23	766.7							
口座開設		2	-2	-100.0							—
詐欺その他その他	26	1	25	2,500.0							

※ 2月1日現在の集計値

## 2 窃盗犯 手口別 認知・検挙状況(高島署)

[ 高島 ]

区 分	認 知 件 数				検 挙 件 数				検 挙 率		
	R03	R02	前 年 比		R03	R02	前 年 比		R03	R02	前年比
	1~12月	1~12月	件 数	率	1~12月	1~12月	件 数	率	1~12月	1~12月	ポイント
窃 盗 犯	115	100	15	15.0	63	36	27	75.0	54.8	36.0	18.8
侵 入 窃 盗	22	10	12	120.0	9	4	5	125.0	40.9	40.0	0.9
空き巣	4	3	1	33.3	1	2	-1	-50.0	25.0	66.7	-41.7
忍込み	1	1									
居空き	1	1									
ATM破り											
金庫破り		1	-1	-100.0							
旅館荒し	1		1	—	1		1	—	100.0		—
官公署荒し											
学校荒し											
病院荒し											
給油所荒し											
事務所荒し	1	2	-1	-50.0		1	-1	-100.0		50.0	-50.0
出店荒し											
工場荒し	1		1	—	1		1	—	100.0		—
更衣室荒し											
倉庫荒し	3	1	2	200.0	2		2	—	66.7		66.7
侵入窃盗その他	10	1	9	900.0	4	1	3	300.0	40.0	100.0	-60.0
乗 り 物 盗	13	19	-6	-31.6	7	1	6	600.0	53.8	5.3	48.5
自動車盗	5	6	-1	-16.7	3		3	—	60.0		60.0
〃 (キーあり)	4	3	1	33.3	3		3	—	75.0		75.0
〃 (キーなし)	1	3	-2	-66.7							
オートバイ盗					1		1	—	—		—
〃 (キーあり)					1		1	—	—		—
〃 (キーなし)											
自転車盗	8	13	-5	-38.5	3	1	2	200.0	37.5	7.7	29.8
〃 (施錠した)	3	4	-1	-25.0							
〃 (施錠せず)	5	9	-4	-44.4	3	1	2	200.0	60.0	11.1	48.9
非 侵 入 窃 盗	80	71	9	12.7	47	31	16	51.6	58.8	43.7	15.1
詐欺盗	3		3	—	1		1	—	33.3		—
職権盗	1		1	—	1		1	—	100.0		—
慶弔盗											
追出し盗											
買物盗											
訪問盗	2		2	—							—
詐欺盗その他											
その他	77	71	6	8.5	46	31	15	48.4	59.7	43.7	16.0
払出盗	1		1	—	1	1		—	100.0	—	—
ATMねらい											
窓口ねらい											
途中ねらい											
室内ねらい											
客室ねらい											
病室ねらい											
ひったくり											
すり											
置きき	2	2			1		1	—	50.0		50.0
仮睡者ねらい	1	4	-3	-75.0							
車上ねらい	11	7	4	57.1	1	5	-4	-80.0	9.1	71.4	-62.3
〃 (施錠した)	8	6	2	33.3	1	3	-2	-66.7	12.5	50.0	-37.5
〃 (施錠せず)	3	1	2	200.0		2	-2	-100.0		200.0	-200.0
部品ねらい	5	3	2	66.7							
脱衣場ねらい											
自動販売機ねらい											
色情ねらい		2	-2	-100.0	2		2	—	—		—
工事場ねらい		1	-1	-100.0							—
万引き	33	25	8	32.0	31	19	12	63.2	93.9	76.0	17.9
職場ねらい	3	4	-1	-25.0	1	1			33.3	25.0	8.3
同居ねらい											
さい銭ねらい		8	-8	-100.0	5		5	—	—		—
ゴト											
乗り物盗その他											
非侵入窃盗その他	21	15	6	40.0	4	5	-1	-20.0	19.0	33.3	-14.3

※ 2月1日現在の集計値

## 2 窃盗犯 手口別 認知・検挙状況(高島署)

[ 高島 ]

区 分	検 挙 人 員				検 挙 人 員 ( 少 年 )				少 年 比 率		
	R03	R02	前 年 比	前 年 比	R03	R02	前 年 比	前 年 比	R03	R02	前年比
	1~12月	1~12月	人 員	率	1~12月	1~12月	人 員	率	1~12月	1~12月	ポイント
窃 盗 犯	42	26	16	61.5	3	1	2	200.0	7.1	3.8	3.3
侵 入 窃 盗	3	1	2	200.0	1		1	—	33.3		33.3
空き巣	1		1	—	1		1	—	100.0		—
忍込み											
居空き											
ATM破り											
金庫破り											
旅館荒し	1		1	—							—
官公署荒し											
学校荒し											
病院荒し											
給油所荒し											
事務所荒し											
出店荒し											
工場荒し	1		1	—							—
更衣室荒し											
倉庫荒し											
侵入窃盗その他		1	-1	-100.0							—
乗 り 物 盗	3	1	2	200.0							
自動車盗	1		1	—							—
〃 (キーあり)	1		1	—							—
〃 (キーなし)											
オートバイ盗	1		1	—							—
〃 (キーあり)	1		1	—							—
〃 (キーなし)											
自転車盗	1	1									
〃 (施錠した)											
〃 (施錠せず)	1	1									
非 侵 入 窃 盗	36	24	12	50.0	2	1	1	100.0	5.6	4.2	1.4
詐欺盗											
職権盗											
慶弔盗											
追出し盗											
買物盗											
訪問盗											
詐欺盗その他											
その他	36	24	12	50.0	2	1	1	100.0	5.6	4.2	1.4
払出盗		1	-1	-100.0		1	-1	-100.0		100.0	—
ATMねらい											
窓口ねらい											
途中ねらい											
室内ねらい											
客室ねらい											
病室ねらい											
ひったくり											
すり											
置き	1		1	—							—
仮睡者ねらい											
車上ねらい	1		1	—							—
〃 (施錠した)	1		1	—							—
〃 (施錠せず)											
部品ねらい											
脱衣場ねらい											
自動販売機ねらい											
色情ねらい	1		1	—							—
工事場ねらい											
万引き	28	17	11	64.7	1		1	—	3.6		3.6
職場ねらい	1	1									
同居ねらい											
さい銭ねらい	1		1	—							—
ゴト											
乗り物盗その他											
非侵入窃盗その他	3	5	-2	-40.0	1		1	—	33.3		33.3

※ 2月1日現在の集計値

## 2 刑法犯 認知・検挙状況(大津北署)

[ 大津北 ]

区 分	認 知 件 数				検 挙 件 数				検 挙 率		
	R03	R02	前 年 比		R03	R02	前 年 比		R03	R02	前年比
	1~12月	1~12月	件 数	率	1~12月	1~12月	件 数	率	1~12月	1~12月	ポイント
刑法犯総件数	412	339	73	21.5	257	180	77	42.8	62.4	53.1	9.3
重要犯罪	7	5	2	40.0	5	3	2	66.7	71.4	60.0	11.4
重要窃盗犯	24	23	1	4.3	18	14	4	28.6	75.0	60.9	14.1
凶悪犯	2	3	-1	-33.3	1	2	-1	-50.0	50.0	66.7	-16.7
殺人											
強盗											
侵入強盗											
路上強盗											
その他											
放火		1	-1	-100.0		1	-1	-100.0		100.0	—
強制性交等	2	2			1	1			50.0	50.0	
粗 暴 犯	47	28	19	67.9	46	16	30	187.5	97.9	57.1	40.8
凶器準備集合											
暴行	32	13	19	146.2	27	10	17	170.0	84.4	76.9	7.5
傷害・傷害致死	5	8	-3	-37.5	10	2	8	400.0	200.0	25.0	175.0
脅迫	6	4	2	50.0	4	2	2	100.0	66.7	50.0	16.7
恐喝	4	3	1	33.3	5	2	3	150.0	125.0	66.7	58.3
窃 盗 犯	230	228	2	0.9	138	120	18	15.0	60.0	52.6	7.4
侵入窃盗	22	18	4	22.2	18	14	4	28.6	81.8	77.8	4.0
空き巣	4	9	-5	-55.6		2	-2	-100.0		22.2	-22.2
忍込み	3	2	1	50.0	3	1	2	200.0	100.0	50.0	50.0
居空き	2		2	—							—
ATM破り											
金庫破り	2	1	1	100.0	2	1	1	100.0	100.0	100.0	
学校荒し											
病院荒し											
給油所荒し											
事務所荒し	1	1			6		6	—	600.0		600.0
出店荒し	2	2			5	2	3	150.0	250.0	100.0	150.0
工場荒し	1	1			1		1	—	100.0		100.0
更衣室荒し											
倉庫荒し	2	1	1	100.0		7	-7	-100.0		700.0	-700.0
その他侵入窃盗	5	1	4	400.0	1	1			20.0	100.0	-80.0
乗り物盗	52	56	-4	-7.1	6	10	-4	-40.0	11.5	17.9	-6.4
自動車盗	2	5	-3	-60.0							
オートバイ盗	10	3	7	233.3	3	3			30.0	100.0	-70.0
自転車盗	40	48	-8	-16.7	3	7	-4	-57.1	7.5	14.6	-7.1
非侵入窃盗	156	154	2	1.3	114	96	18	18.8	73.1	62.3	10.8
払出盗	5	2	3	150.0	7	1	6	600.0	140.0	50.0	90.0
ATMねらい											
病室ねらい											
ひったくり											
すり											
置引き	41	25	16	64.0	18	9	9	100.0	43.9	36.0	7.9
仮睡者ねらい		1	-1	-100.0							—
車上ねらい	16	11	5	45.5	2	1	1	100.0	12.5	9.1	3.4
部品ねらい	8	17	-9	-52.9		2	-2	-100.0		11.8	-11.8
自動販売機ねらい		2	-2	-100.0							—
色情ねらい	4	2	2	100.0		2	-2	-100.0		100.0	-100.0
万引き	39	47	-8	-17.0	33	35	-2	-5.7	84.6	74.5	10.1
その他	43	47	-4	-8.5	54	46	8	17.4	125.6	97.9	27.7
知 能 犯	47	18	29	161.1	35	12	23	191.7	74.5	66.7	7.8
詐欺	44	17	27	158.8	31	8	23	287.5	70.5	47.1	23.4
横領		1	-1	-100.0		2	-2	-100.0		200.0	—
偽造	2		2	—	3	2	1	50.0	150.0	—	—
賄賂											
職権濫用											
あつせん利得処罰法											
背任	1		1	—	1		1	—	100.0		—
風 俗 犯	9	4	5	125.0	5	2	3	150.0	55.6	50.0	5.6
賭博											
強制わいせつ	5	2	3	150.0	4	1	3	300.0	80.0	50.0	30.0
公然わいせつ	4	2	2	100.0	1	1			25.0	50.0	-25.0
わいせつ物頒布等											
その他の刑法犯	77	58	19	32.8	32	28	4	14.3	41.6	48.3	-6.7
占有離脱物横領	8	7	1	14.3	3	5	-2	-40.0	37.5	71.4	-33.9
業務上等過失致死傷	3	2	1	50.0	5	1	4	400.0	166.7	50.0	116.7
公務執行妨害	3	1	2	200.0	3	1	2	200.0	100.0	100.0	
失火											
住居侵入	9	10	-1	-10.0	6	6			66.7	60.0	6.7
逮捕監禁											
略取誘拐・人身売買											
器物損壊等	47	30	17	56.7	10	7	3	42.9	21.3	23.3	-2.0
その他	7	8	-1	-12.5	5	8	-3	-37.5	71.4	100.0	-28.6

※ 2月1日現在の集計値

## 2 刑法犯 認知・検挙状況(大津北署)

[ 大津北 ]

区 分	検 挙 人 員				検 挙 人 員 ( 少 年 )				少 年 比 率		
	R03	R02	前 年 比		R03	R02	前 年 比		R03	R02	前年比
	1~12月	1~12月	人 員	率	1~12月	1~12月	人 員	率	1~12月	1~12月	ポイ ント
刑 法 犯 総 件 数	155	120	35	29.2	16	11	5	45.5	10.3	9.2	1.1
重 要 犯 罪	3	3				1	-1	-100.0		33.3	-33.3
重 要 窃 盗 犯	2	4	-2	-50.0							
凶 悪 犯	1	2	-1	-50.0		1	-1	-100.0		50.0	-50.0
殺人											
強盗											
侵入強盗											
路上強盗											
その他											
放火		1	-1	-100.0							—
強制性交等	1	1				1	-1	-100.0		100.0	-100.0
粗 暴 犯	38	16	22	137.5	1	1			2.6	6.3	-3.7
凶器準備集合											
暴行	23	10	13	130.0							
傷害・傷害致死	8	2	6	300.0							
脅迫	4	2	2	100.0							
恐喝	3	2	1	50.0	1	1			33.3	50.0	-16.7
窃 盗 犯	57	64	-7	-10.9	6	4	2	50.0	10.5	6.3	4.2
侵入窃盗	2	4	-2	-50.0							
空き巣		1	-1	-100.0							—
忍込み		1	-1	-100.0							—
居空き											
ATM破り											
金庫破り	1	1									
学校荒し											
病院荒し											
給油所荒し											
事務所荒し											
出店荒し											
工場荒し	1		1	—							—
更衣室荒し											
倉庫荒し		1	-1	-100.0							—
その他侵入窃盗											
乗り物盗	2	6	-4	-66.7	2	3	-1	-33.3	100.0	50.0	50.0
自動車盗											
オートバイ盗	1	4	-3	-75.0	1	2	-1	-50.0	100.0	50.0	50.0
自転車盗	1	2	-1	-50.0	1	1			100.0	50.0	50.0
非侵入窃盗	53	54	-1	-1.9	4	1	3	300.0	7.5	1.9	5.6
払出盗	1		1	—							—
ATMねらい											
病室ねらい											
ひったくり											
すり											
置き											
仮睡者ねらい	14	8	6	75.0	1		1	—	7.1		7.1
車上ねらい											
部品ねらい											
自動販売機ねらい											
色情ねらい		1	-1	-100.0							—
万引き	28	34	-6	-17.6	2	1	1	100.0	7.1	2.9	4.2
その他	10	11	-1	-9.1	1		1	—	10.0		10.0
知 能 犯	31	9	22	244.4	5		5	—	16.1		16.1
詐欺	27	7	20	285.7	5		5	—	18.5		18.5
横領		2	-2	-100.0							—
偽造	1		1	—							—
賄賂											
職権濫用											
あつせん利得処罰法											
背任	3		3	—							—
風 俗 犯	3	2	1	50.0							
賭博											
強制わいせつ	2	1	1	100.0							
公然わいせつ	1	1									
わいせつ物頒布等											
そ の 他 の 刑 法 犯	25	27	-2	-7.4	4	5	-1	-20.0	16.0	18.5	-2.5
占有離脱物横領	2	7	-5	-71.4	1	4	-3	-75.0	50.0	57.1	-7.1
業務上過失致死傷	8	1	7	700.0							
公務執行妨害	3	1	2	200.0							
失火											
住居侵入	4	2	2	100.0	1		1	—	25.0		25.0
逮捕監禁											
略取誘拐・人身売買											
器物損壊等	4	7	-3	-42.9	2	1	1	100.0	50.0	14.3	35.7
その他	4	9	-5	-55.6							

※ 2月1日現在の集計値

## 2 刑法犯 手口別 認知・検挙状況(窃盗以外)(大津北署)

[大津北]

区 分	認 知 件 数				検 挙 件 数				検 挙 率		
	R03	R02	前 年 比		R03	R02	前 年 比		R03	R02	前年比
	1～12月	1～12月	件 数	率	1～12月	1～12月	件 数	率	1～12月	1～12月	ポイント
殺 人											
持凶器殺人											
殺人その他											
強 盗											
侵入強盗											
住宅強盗											
金融機関強盗											
店舗強盗(コンビニ)											
店舗強盗(その他の店舗)											
侵入強盗その他											
非侵入強盗											
途中強盗											
自動車強盗(タクシー)											
自動車強盗(その他の自動車)											
路上強盗											
非侵入強盗その他											
恐 喝	4	3	1	33.3	5	2	3	150.0	125.0	66.7	58.3
通信恐喝	2	1	1	100.0	2		2	—	100.0		100.0
たかり	1	1			1	2	-1	-50.0	100.0	200.0	-100.0
恐喝その他	1	1			2		2	—	200.0		200.0
詐 欺	44	17	27	158.8	31	8	23	287.5	70.5	47.1	23.4
売り付け	11	1	10	1,000.0	1		1	—	9.1		9.1
インターネット利用(オークション)											
インターネット利用(ショッピング)(フリーマーケットを含む)	4		4	—							—
インターネット利用(その他)	7	1	6	600.0	1		1	—	14.3		14.3
売り付けその他											
借用	2		2	—							—
不動産利用											
有価証券等利用						1	-1	-100.0		—	—
買受け	2		2	—	1		1	—	50.0		—
携帯電話契約											
買受けその他	2		2	—	1		1	—	50.0		—
無銭	10	2	8	400.0	11	1	10	1,000.0	110.0	50.0	60.0
募集						2	-2	-100.0		—	—
職権		1	-1	-100.0							—
釣銭・両替											
留守宅		1	-1	-100.0							—
保 険											
生命											
自動車(自賠責を含む)											
傷害											
火災											
保険その他											
横取り											
受託											
詐欺その他	19	12	7	58.3	18	4	14	350.0	94.7	33.3	61.4
口座開設						1	-1	-100.0		—	—
詐欺その他その他	19	12	7	58.3	18	3	15	500.0	94.7	25.0	69.7

※ 2月1日現在の集計値



## 2 刑法犯 手口別 認知・検挙状況(窃盗以外)(大津北署)

[大津北]

区 分	検 挙 人 員				検 挙 人 員 ( 少 年 )				少 年 比 率		
	R03	R02	前 年 比		R03	R02	前 年 比		R03	R02	前年比
	1~12月	1~12月	人 員	率	1~12月	1~12月	人 員	率	1~12月	1~12月	ポイント
殺 人											
持凶器殺人											
殺人その他											
強 盗											
侵入強盗											
住宅強盗											
金融機関強盗											
店舗強盗(コンビニ)											
店舗強盗(その他の店舗)											
侵入強盗その他											
非侵入強盗											
途中強盗											
自動車強盗(タクシー)											
自動車強盗(その他の自動車)											
路上強盗											
非侵入強盗その他											
恐 喝	3	2	1	50.0	1	1			33.3	50.0	-16.7
通信恐喝	1		1	—							—
たかり	1	1			1	1			100.0	100.0	
恐喝その他	1	1									
詐 欺	27	7	20	285.7	5	5	—	—	18.5		18.5
売り付け											
インターネット利用(オークション)											
インターネット利用(ショッピング)(フリーマーケットを含む)											
インターネット利用(その他)											
売り付けその他											
借用											
不動産利用											
有価証券等利用											
買受け	1		1	—							—
携帯電話契約											
買受けその他	1		1	—							—
無銭	13	1	12	1,200.0	5	5	—	—	38.5		38.5
募集											
職権											
釣銭・両替											
留守宅											
保 険											
生命											
自動車(自賠責を含む)											
傷害											
火災											
保険その他											
横取り											
受託											
詐欺その他	13	6	7	116.7							
口座開設		1	-1	-100.0							—
詐欺その他その他	13	5	8	160.0							

※ 2月1日現在の集計値

## 2 窃盗犯 手口別 認知・検挙状況(大津北署)

[ 大津北 ]

区 分	認 知 件 数				検 挙 件 数				検 挙 率		
	R03	R02	前 年 比		R03	R02	前 年 比		R03	R02	前年比
	1~12月	1~12月	件 数	率	1~12月	1~12月	件 数	率	1~12月	1~12月	ポイント
窃 盗 犯	230	228	2	0.9	138	120	18	15.0	60.0	52.6	7.4
侵 入 窃 盗	22	18	4	22.2	18	14	4	28.6	81.8	77.8	4.0
空き巣	4	9	-5	-55.6		2	-2	-100.0		22.2	-22.2
忍込み	3	2	1	50.0	3	1	2	200.0	100.0	50.0	50.0
居空き	2		2	—							—
ATM破り											
金庫破り	2	1	1	100.0	2	1	1	100.0	100.0	100.0	
旅館荒し											
官公署荒し					1		1	—	—		—
学校荒し											
病院荒し											
給油所荒し											
事務所荒し	1	1			6		6	—	600.0		600.0
出店荒し	2	2			5	2	3	150.0	250.0	100.0	150.0
工場荒し	1	1			1		1	—	100.0		100.0
更衣室荒し											
倉庫荒し	2	1	1	100.0		7	-7	-100.0		700.0	-700.0
侵入窃盗その他	5	1	4	400.0		1	-1	-100.0		100.0	-100.0
乗 り 物 盗	52	56	-4	-7.1	6	10	-4	-40.0	11.5	17.9	-6.4
自動車盗	2	5	-3	-60.0							
(キーあり)	2	1	1	100.0							
(キーなし)		4	-4	-100.0							—
オートバイ盗	10	3	7	233.3	3	3			30.0	100.0	-70.0
(キーあり)	4	1	3	300.0	2	1	1	100.0	50.0	100.0	-50.0
(キーなし)	6	2	4	200.0	1	2	-1	-50.0	16.7	100.0	-83.3
自転車盗	40	48	-8	-16.7	3	7	-4	-57.1	7.5	14.6	-7.1
(施錠した)	13	14	-1	-7.1	2	4	-2	-50.0	15.4	28.6	-13.2
(施錠せず)	27	34	-7	-20.6	1	3	-2	-66.7	3.7	8.8	-5.1
非 侵 入 窃 盗	156	154	2	1.3	114	96	18	18.8	73.1	62.3	10.8
詐欺盗	2		2	—	1		1	—	50.0		—
職権盗											
慶弔盗											
追出し盗											
買物盗											
訪問盗	2		2	—	1		1	—	50.0		—
詐欺盗その他											
その他	154	154			113	96	17	17.7	73.4	62.3	11.1
払出盗	5	2	3	150.0	7	1	6	600.0	140.0	50.0	90.0
ATMねらい											
窓口ねらい											
途中ねらい											
室内ねらい											
客室ねらい											
病室ねらい											
ひったくり											
すり											
置き引き	41	25	16	64.0	18	9	9	100.0	43.9	36.0	7.9
仮睡者ねらい		1	-1	-100.0							—
車上ねらい	16	11	5	45.5	2	1	1	100.0	12.5	9.1	3.4
(施錠した)	6	7	-1	-14.3							
(施錠せず)	10	4	6	150.0	2	1	1	100.0	20.0	25.0	-5.0
部品ねらい	8	17	-9	-52.9		2	-2	-100.0		11.8	-11.8
脱衣場ねらい											
自動販売機ねらい		2	-2	-100.0							—
色遣ねらい	4	2	2	100.0		2	-2	-100.0		100.0	-100.0
工事場ねらい	1	1									
万引き	39	47	-8	-17.0	33	35	-2	-5.7	84.6	74.5	10.1
職場ねらい	6	6			1	7	-6	-85.7	16.7	116.7	-100.0
同居ねらい		1	-1	-100.0		1	-1	-100.0		100.0	—
さい銭ねらい		1	-1	-100.0		1	-1	-100.0		100.0	—
ゴト											
乗り物盗その他	1		1	—							—
非侵入窃盗その他	33	38	-5	-13.2	52	37	15	40.5	157.6	97.4	60.2

※ 2月1日現在の集計値

## 2 窃盗犯 手口別 認知・検挙状況(大津北署)

[大津北]

区 分	検 挙 人 員				検 挙 人 員 ( 少 年 )				少 年 比 率		
	R03	R02	前 年 比		R03	R02	前 年 比		R03	R02	前年比
	1~12月	1~12月	人 員	率	1~12月	1~12月	人 員	率	1~12月	1~12月	ポイ ント
窃 盗 犯	57	64	-7	-10.9	6	4	2	50.0	10.5	6.3	4.2
侵 入 窃 盗	2	4	-2	-50.0							
空き巣		1	-1	-100.0							—
忍込み		1	-1	-100.0							—
居空き											
ATM破り											
金庫破り	1	1									
旅館荒し											
官公署荒し											
学校荒し											
病院荒し											
給油所荒し											
事務所荒し											
出店荒し											
工場荒し	1		1	—							—
更衣室荒し											
倉庫荒し		1	-1	-100.0							—
侵入窃盗その他											
乗 り 物 盗	2	6	-4	-66.7	2	3	-1	-33.3	100.0	50.0	50.0
自動車盗											
" (キーあり)											
" (キーなし)											
オートバイ盗	1	4	-3	-75.0	1	2	-1	-50.0	100.0	50.0	50.0
" (キーあり)	1	1			1	1			100.0	100.0	
" (キーなし)		3	-3	-100.0		1	-1	-100.0		33.3	—
自転車盗	1	2	-1	-50.0	1	1			100.0	50.0	50.0
" (施錠した)											
" (施錠せず)	1	2	-1	-50.0	1	1			100.0	50.0	50.0
非 侵 入 窃 盗	53	54	-1	-1.9	4	1	3	300.0	7.5	1.9	5.6
詐欺盗											
職権盗											
慶弔盗											
追出し盗											
買物盗											
訪問盗											
詐欺盗その他											
その他	53	54	-1	-1.9	4	1	3	300.0	7.5	1.9	5.6
払出盗	1		1	—							—
ATMねらい											
窓口ねらい											
途中ねらい											
室内ねらい											
客室ねらい											
病室ねらい											
ひったくり											
すり											
置き引き	14	8	6	75.0	1		1	—	7.1		7.1
仮睡者ねらい											
車上ねらい											
" (施錠した)											
" (施錠せず)											
部品ねらい											
脱衣場ねらい											
自動販売機ねらい											
色遣ねらい		1	-1	-100.0							—
工事場ねらい											
万引き	28	34	-6	-17.6	2	1	1	100.0	7.1	2.9	4.2
職場ねらい		1	-1	-100.0							—
同居ねらい											
さい銭ねらい		1	-1	-100.0							—
ゴト											
乗り物盗その他											
非侵入窃盗その他	10	9	1	11.1	1		1	—	10.0		10.0

※ 2月1日現在の集計値

### 3 刑法犯 罪種別 発生地市町別 認知件数

市区町村	罪種 総 数	凶 悪 犯				粗 暴 犯				窃 盗 犯	知能犯		風俗犯			その他の刑法犯										
		計	殺 人	強 盗	放 火	強 制 性 交 等	計	暴 行	傷 害		脅 迫	恐 喝	計	詐 欺	そ の 他	計	賭 博	わいせつ 強 制 わいせつ	そ の 他	計	占 有 離 脱 物 横 領	公 務 執 行 妨 害	住 居 侵 入	略 取 誘 拐 ・ 人 身 売 買	器 物 損 壊 等	そ の 他
総 数	5,814	38	3	4	6	25	489	228	196	49	16	3,696	489	442	47	99	1	58	40	1,003	125	22	138	6	610	102
大 津 市	1,611	7			2	5	179	102	56	15	6	926	171	158	13	23		11	12	305	44	5	31	4	183	38
彦 根 市	482	4		2		2	28	10	15	2	1	324	36	26	10	3	1	2	-	87	7	2	20		56	2
長 浜 市	450	2				2	38	25	10	2	1	287	32	31	1	14		4	10	77	8	2	12		50	5
近 江 八 幡 市	391	1			1		42	19	15	6	2	243	20	19	1	9		7	2	76	6	1	13		54	2
草 津 市	649	3	1			2	47	17	24	4	2	447	42	41	1	8		8	-	102	32	3	8	1	47	11
守 山 市	274	1				1	17	8	6	3		183	18	15	3	5		4	1	50	5		6	1	35	3
栗 東 市	218	1				1	20	10	7	2	1	140	11	9	2	8		5	3	38	9		4		21	4
甲 賀 市	340	3		1		2	26	6	17	2	1	234	22	19	3	2		2	-	53	2	1	9		30	11
野 洲 市	159	2			1	1	9	1	5	2	1	101	10	7	3	1		1	-	36	1	1	8		24	2
湖 南 市	197	1				1	11	4	6	1		135	18	18	-	7		5	2	25	1				23	1
高 島 市	200	2	1			1	16	7	6	2	1	115	32	29	3	1		1	-	34	3	4	5		19	3
東 近 江 市	383	8		1	1	6	26	6	19	1		261	15	15	-	8		5	3	65	1	1	16		38	9
米 原 市	112						5	3	2			83	7	7	-	2		2	-	15	1		4		10	-
日 野 町	69	1			1		5	2	1	2		57			-				-	6			1		4	1
竜 王 町	38						4	4				27	2	2	-				-	5					5	-
愛 荘 町	65						8	3	4	1		48	2	2	-				-	7	1		1		4	1
豊 郷 町	53	1	1				6		3	3		35	3	2	1	1		1	-	7	1	2			4	-
甲 良 町	14											11	1	1	-				-	2					1	1
多 賀 町	37	1				1	1	1				29	2	2	-				-	4	2				1	1
発 生 地 不 明	72						1			1		10	45	39	6	7			7	9	1				1	7

# 4 特別法犯 違反法令別 検挙状況

[ 滋賀県 ]

区 分	検 挙 件 数				検 挙 人 員				うち) 少 年			
	R3	R2	増	減	R3	R2	増	減	R3	R2	増	減
	1~12月	1~12月	件 数	率	1~12月	1~12月	人 員	率	1~12月	1~12月	人 員	率
総数	583	631	-48	-7.6	507	518	-11	-2.1	30	44	-14	-31.8
公職選挙法	3		3	—	12		12	—	1		1	—
政治資金規正法												
外国人登録法												
出入国管理及び難民認定法	44	26	18	69.2	26	15	11	73.3	1	1	0	0.0
軽犯罪法	43	49	-6	-12.2	45	46	-1	-2.2	5	5	0	0.0
酩酊者規制法												
迷惑防止条例	88	65	23	35.4	68	62	6	9.7	5	12	-7	-58.3
動物愛護管理法		1	-1	-100.0		1	-1	-100.0				
暴力団員不当行為防止法												
ストーカー規制法	7	6	1	16.7	5	3	2	66.7				
DV法	1	1	0	0.0	1	1	0	0.0				
特殊開錠用具所持禁止法												
私事性的画像被害防止法												
自転車競技法												
競馬法												
モーターボート競走法												
風営適正化法	5	8	-3	-37.5	6	15	-9	-60.0		1	-1	-100.0
売春防止法	1		1	—	4		4	—				
警備業法												
児童福祉法	1	4	-3	-75.0	1	4	-3	-75.0	1		1	—
未成年者飲酒禁止法	1	1	0	0.0	1		1	—				
未成年者喫煙禁止法												
青少年保護育成条例	18	23	-5	-21.7	14	16	-2	-12.5		3	-3	-100.0
児童買春・児童ポルノ禁止法	38	37	1	2.7	29	20	9	45.0	6	3	3	100.0
出会い系サイト規制法												
古物営業法												
出資法		1	-1	-100.0								
貸金業法												
犯罪収益移転防止法	21	21	0	0.0	11	18	-7	-38.9				
宅地建物取引業法												
建設業法												
関税法												
銃刀法	27	43	-16	-37.2	28	39	-11	-28.2	1	2	-1	-50.0
狩猟法	1	1	0	0.0	1	1	0	0.0				
火薬類取締法	1	2	-1	-50.0	1	1	0	0.0				
高圧ガス保安法												
消防法												
麻薬及び向精神薬取締法	6	5	1	20.0	6	2	4	200.0		1	-1	-100.0
あへん法												
大麻取締法	47	59	-12	-20.3	36	42	-6	-14.3	6	10	-4	-40.0
覚醒剤取締法	76	120	-44	-36.7	48	73	-25	-34.2		1	-1	-100.0
医薬品医療機器等法	1	3	-2	-66.7	1	2	-1	-50.0				
毒物及び劇物取締法	2	2	0	0.0	2	1	1	100.0				
麻薬等特例法	2	4	-2	-50.0	2	3	-1	-33.3				
医師法												
あん摩師等法												
保助看法												
食品衛生法												
廃棄物処理法	87	75	12	16.0	99	81	18	22.2	1		1	—
狂犬病予防法	1	1	0	0.0	1	1	0	0.0				
地方税法		1	-1	-100.0		1	-1	-100.0				
労働基準法												
職業安定法	1		1	—	1		1	—				
不正競争防止法												
労働者派遣法	1		1	—								
銀行法												
特定商取引法	4	1	3	300.0	4	1	3	300.0				
森林法	1		1	—	1		1	—				
漁業法												
水産資源保護法												
種の保存法		13	-13	-100.0		13	-13	-100.0				
外来生物法												
鉄道営業法	15	9	6	66.7	15	9	6	66.7	2	3	-1	-33.3
船舶安全法	5	11	-6	-54.5	6	12	-6	-50.0				
船舶職員及び小型船舶操縦者法	5	3	2	66.7	5	4	1	25.0				
道路整備特別措置法												
郵便法												
電波法												
不正アクセス禁止法	1	10	-9	-90.0	1	5	-4	-80.0	1	2	-1	-50.0
携帯電話不正利用防止法												
弁護士法												
会社法												
商標法	3	8	-5	-62.5	3	5	-2	-40.0				
著作権法												
旅券法												
屋外広告物法												
その他の地方条例	17	12	5	41.7	17	14	3	21.4				
その他	8	5	3	60.0	6	7	-1	-14.3				

※ 少年は、犯行時の年齢が14歳から19歳を集計

※ 2月1日現在の確定値

#### 4 特別法犯 警察署別 検挙状況

《 特別法犯総数 》

区 分	検 挙 件 数				検 挙 人 員			
	令和3年	令和2年	前 年 比		令和3年	令和2年	前 年 比	
	1～12月	1～12月	件 数	率	1～12月	1～12月	人 員	率
総 数	583	631	-48	-7.6	507	518	-11	-2.1
大 津	112	119	-7	-5.9	90	92	-2	-2.2
草 津	86	93	-7	-7.5	77	67	10	14.9
守 山	48	45	3	6.7	53	35	18	51.4
甲 賀	42	61	-19	-31.1	32	55	-23	-41.8
近江八幡	55	71	-16	-22.5	44	56	-12	-21.4
東 近 江	53	51	2	3.9	44	42	2	4.8
彦 根	57	47	10	21.3	46	36	10	27.8
米 原	12	16	-4	-25.0	8	16	-8	-50.0
長 浜	54	60	-6	-10.0	53	55	-2	-3.6
木 之 本	14	8	6	75.0	10	9	1	11.1
高 島	18	16	2	12.5	18	16	2	12.5
大 津 北	32	44	-12	-27.3	32	39	-7	-17.9

※ 2月1日現在の確定値