参考資料４

滋賀県水防区域図（カメラ・水位計等記載）

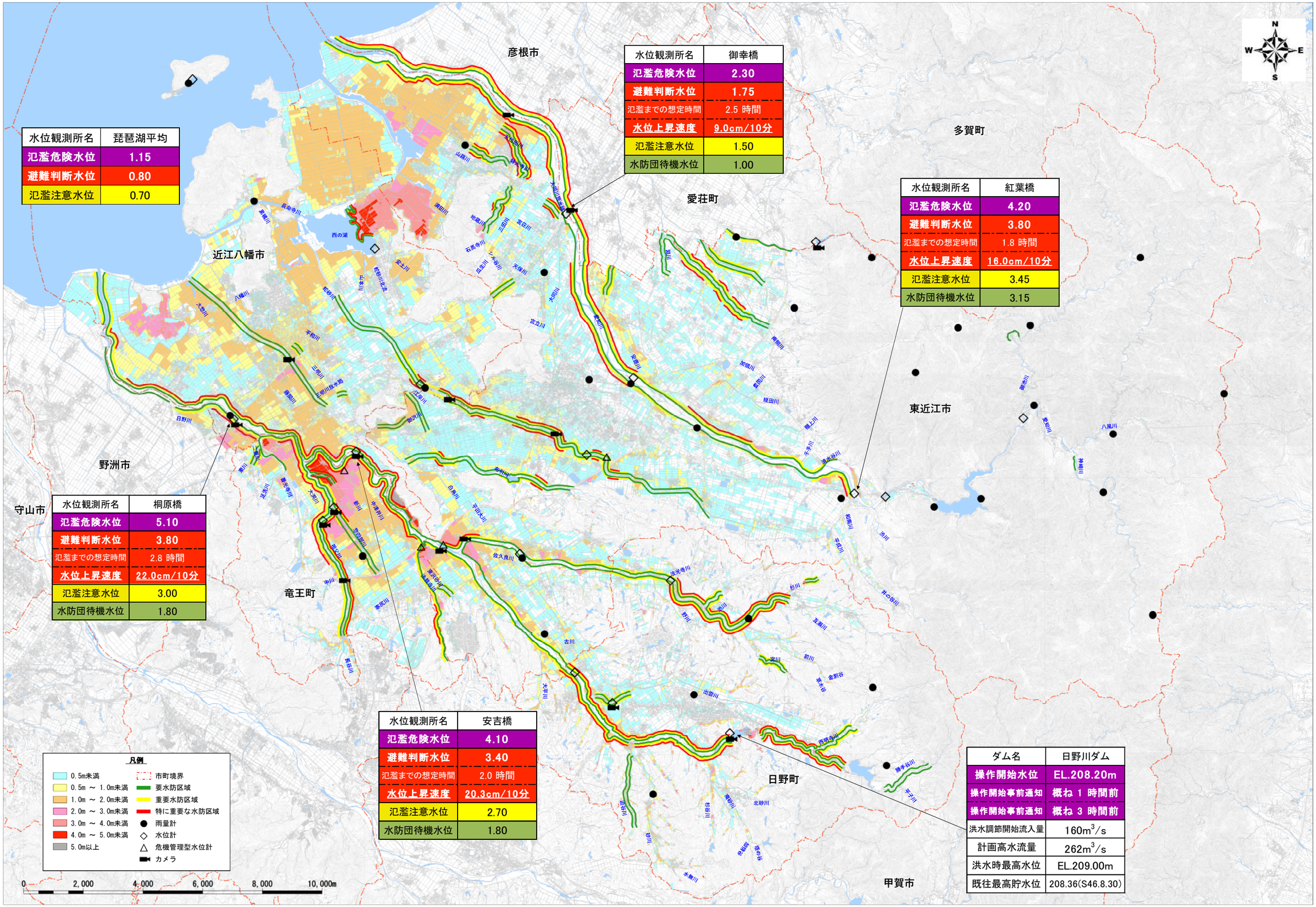

水位観測所名	琵琶湖平均
氾濫危険水位	1.15
避難判断水位	0.80
氾濫注意水位	0.70

水位観測所名	御幸橋
氾濫危険水位	2.30
避難判断水位	1.75
氾濫までの想定時間	2.5 時間
水位上昇速度	9.0cm/10分
氾濫注意水位	1.50
水防団待機水位	1.00

水位観測所名	紅葉橋
氾濫危険水位	4.20
避難判断水位	3.80
氾濫までの想定時間	1.8 時間
水位上昇速度	16.0cm/10分
氾濫注意水位	3.45
水防団待機水位	3.15

水位観測所名	桐原橋
氾濫危険水位	5.10
避難判断水位	3.80
氾濫までの想定時間	2.8 時間
水位上昇速度	22.0cm/10分
氾濫注意水位	3.00
水防団待機水位	1.80

水位観測所名	安吉橋
氾濫危険水位	4.10
避難判断水位	3.40
氾濫までの想定時間	2.0 時間
水位上昇速度	20.3cm/10分
氾濫注意水位	2.70
水防団待機水位	1.80

ダム名	日野川ダム
操作開始水位	EL.208.20m
操作開始事前通知	概ね 1 時間前
操作開始事前通知	概ね 3 時間前
洪水調節開始流入量	160m^3/s
計画高水流量	262m^3/s
洪水時最高水位	EL.209.00m
既往最高貯水位	208.36(S46.8.30)

滋賀県土木防災情報システム
（SISPAD）

滋賀県防災情報マップ

川の水位情報
危機管理型水位計

※背面図は「地先の安全度マップ」の最大浸水深図（1/200）

滋賀県水防区域図（カメラ・水位計等記載）

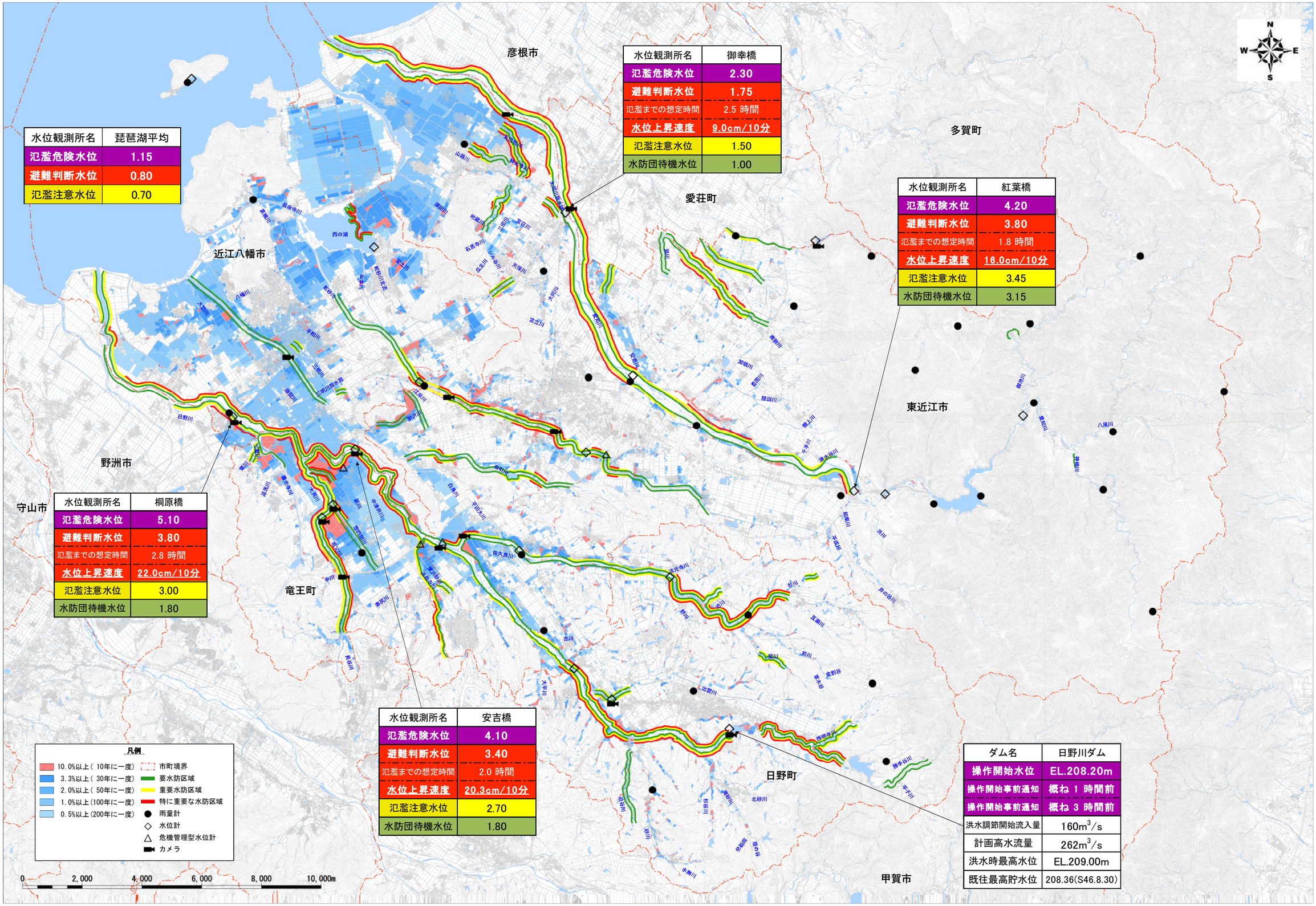

水位観測所名	琵琶湖平均
氾濫危険水位	1.15
避難判断水位	0.80
氾濫注意水位	0.70

水位観測所名	御幸橋
氾濫危険水位	2.30
避難判断水位	1.75
氾濫までの想定時間	2.5 時間
水位上昇速度	9.0cm/10分
氾濫注意水位	1.50
水防団待機水位	1.00

水位観測所名	紅葉橋
氾濫危険水位	4.20
避難判断水位	3.80
氾濫までの想定時間	1.8 時間
水位上昇速度	16.0cm/10分
氾濫注意水位	3.45
水防団待機水位	3.15

水位観測所名	桐原橋
氾濫危険水位	5.10
避難判断水位	3.80
氾濫までの想定時間	2.8 時間
水位上昇速度	22.0cm/10分
氾濫注意水位	3.00
水防団待機水位	1.80

水位観測所名	安吉橋
氾濫危険水位	4.10
避難判断水位	3.40
氾濫までの想定時間	2.0 時間
水位上昇速度	20.3cm/10分
氾濫注意水位	2.70
水防団待機水位	1.80

ダム名	日野川ダム
操作開始水位	EL.208.20m
操作開始事前通知	概ね 1 時間前
操作開始事前通知	概ね 3 時間前
洪水調節開始流入量	160m^3/s
計画高水流量	262m^3/s
洪水時最高水位	EL.209.00m
既往最高貯水位	208.36(S46.8.30)

滋賀県土木防災情報システム
（SISPAD）

滋賀県防災情報マップ

川の水位情報
危機管理型水位計

※背面図は「地先の安全度マップ」の床上浸水発生確率図