

第72回全国植樹祭ボランティア募集中!!

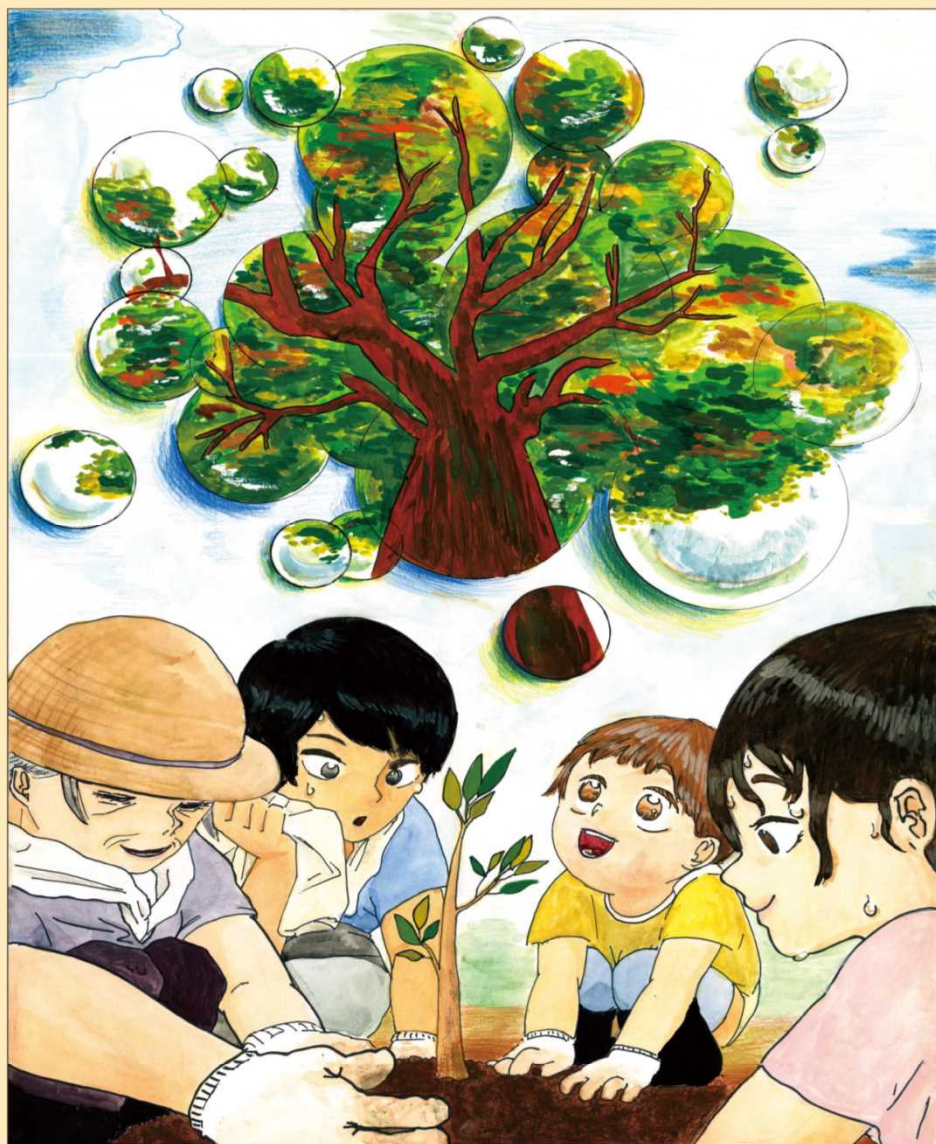

「未来につなぐ」 滋賀県立栗東高等学校 1年（令和元年度現在） 中川 甘母 さんの作品



第72回

全国植樹祭

木を植えよう
びわ湖も緑のしずくから

しが
2022



全国植樹祭しが大使
うずたん



式典会場

甲賀市 鹿深夢の森

募集期間

2022年4月15日(金)～5月9日(月)

応募資格

滋賀県内在住で満18歳以上の方

※満16歳以上18歳未満の方は、保護者の承諾が必要、かつ、成人の方が代表者であれば参加できます。(年齢は、2022年4月1日現在)

※応募にあたり募集要項をよくお読みください。

募集人数

約15人(応募者多数の場合は抽選)

応募方法

メールまたは郵送での申込

専用の応募用紙に記入の上、応募してください。

お申込み・お問合せ

第72回全国植樹祭滋賀県実行委員会事務局

(滋賀県 琵琶湖環境部 全国植樹祭推進室内)

〒520-0807 滋賀県大津市松本一丁目2-1 大津合同庁舎 6階

電話 077-528-3971(ダイヤルイン)

メール zensyoku@pref.shiga.lg.jp



公式HP

検索

全国植樹祭しが

第72回全国植樹祭 ボランティア申込用紙

(申込受付期間：2022年4月15日(金)～5月9日(月))

第72回全国植樹祭ボランティアについて、下記のとおり申し込みます。

- *の欄は必ず記入してください。性別、生年月日の年号などは該当に○をしてください。
- 応募用紙提出後の応募者の変更および追加はできません。

* 応募人数	人
--------	---

- 個人で応募の場合は本人について、グループで応募の場合は代表者について、記入してください。

* ★募集要項を全て確認し、「13 個人情報の取扱いについて」に記載の個人情報の利用目的に同意します。 <input type="checkbox"/> 必ずチェックをお願いします。						
番号	* ふりがな	氏	名	* 性別	* 生年月日	* 年齢
	* 氏名			男・女	昭和・平成 年 月 日	2022.4.1現在 歳
1	* 自宅住所 (注1)	〒 -				
	* 電話番号	()		日中連絡がつく電話番号 (携帯・勤務先)	()	
	メール				大会応募(注2)	<input type="checkbox"/>

- グループで参加する場合、代表者以外の方について、以下の欄に記入してください。(応募者全員分)

番号	*ふりがな		*性別	*生年月日 *年齢2022.4.1現在	*自宅住所(注1) *電話番号	保護者の 承諾(注2)
	*氏名	氏名				
2	氏	名	男・女	昭和・平成 年 月 日 年齢： 歳	〒 - 電話 ()	<input type="checkbox"/>
3	氏	名	男・女	昭和・平成 年 月 日 年齢： 歳	〒 - 電話 ()	<input type="checkbox"/>
4	氏	名	男・女	昭和・平成 年 月 日 年齢： 歳	〒 - 電話 ()	<input type="checkbox"/>
5	氏	名	男・女	昭和・平成 年 月 日 年齢： 歳	〒 - 電話 ()	<input type="checkbox"/>

(注1)本人確認書類(運転免許証等)に記載された住所をお書きください。

(注2)満16歳以上18歳未満の方は、保護者の承諾が必要です。その承諾を得ている場合は、☑をつけてください。

【特記事項】※ ボランティア活動を行う際に、特に注意が必要な事項がある方は、氏名とともに記入してください。

- 団体、学校、会社等の応募の場合は、団体名を記載してください。(家族、友人等の応募の場合は記入不要です。)

ふりがな		電話番号	()
団体名			