

平成31（令和元）年度

事業年報

滋賀県湖北健康福祉事務所

滋賀県長浜保健所

はじめに

日本では、少子高齢化と人口減少が進行する中、家族や地域社会のあり方も大きく変化しており、不安や負担感、孤立、経済的困窮などの問題を抱える方も少なくありません。少子高齢化がさらに進む将来に向けて今求められるのは、「生を得てから最期を迎えるまで、医療や介護が必要になる時も、誰もが安心して生活できる地域づくり」です。そのためには、これまで以上に医療福祉の機関が協力関係を深化していくことが求められており、国、県の動きを受けながら、当管内でも様々な取り組みを支援しています。

とくに、滋賀県地域医療構想は医療法に基づく医療計画の一部として、地域の医療需要を推計して地域にふさわしいバランスのとれた医療機能の分化・連携の推進と地域包括ケアシステムの充実を図ることを目的として、平成 27 年度に策定しました。構想の推進にあたっては「湖北圏域・地域医療構想調整会議」により、医療関係機関・団体、介護関係機関、医療保険者、市など関係者とともに、地域医療構想の実現に向けた取組みを進めています。

地域の医療資源の構築にあたっては、医療法に基づく病床機能報告制度により各病院の今後の方向を踏まえ、超急性期や急性期医療のあり方だけでなく、回復期や慢性期の医療をはじめ在宅医療も含めて、この地域にとって最も望ましい医療提供体制とともに地域で安心して暮らせる地域包括ケアシステムを確立していきます。

また、当圏域は、2025 年に達成すべき医療機能の再編、病床数の適正化を進めることを重点的に支援する全国 5 区域の一つに選定され、国の技術的な助言や財政支援を受けながら再編に向けた取組みを加速させていくこととしています。

さらに、昨年より感染者が増加している新型コロナウイルス感染症については、県民の生活や経済に大きな影響を及ぼしており、外出自粛、学校の臨時休業、イベントの中止や延期が行われてきました。今後も長期的な対応を余儀なくされ「コロナとのつきあい方滋賀プラン」に基づいた感染防止対策の徹底が必要です。

当事務所としましては、この感染症・食中毒等の健康危険事例発生や地域医療の再編の取組みなどへの対応など、地域の健康福祉や危機管理の拠点とし、地域住民および関係機関の期待に応えられるよう、一同尽力していく所存です。

本事業年報は、平成 31 年（令和元年）度の管内基本情報、湖北健康福祉事務所で実施した事業を取りまとめたものです。関係機関の皆様にご活用いただき、資料作成や事業に役立てていただければ幸いです。

令和 3 年 9 月
湖北健康福祉事務所長
嶋村 清志

目 次

第 1	管内の概要	
1	管内図	1
2	管内の概況	2
第 2	人口動態	
1	人 口	3
2	人口動態総覧	7
3	出生数（性、出生児の体重、市別）	9
4	母の年齢別出生数・男女別	10
5	長浜保健所管内死因順位（年次推移）	11
6	死亡数、性、年齢（5歳階級）死因分類	12
7	市別死因分類	28
8	管内の死因順位別死亡数、死亡率、年齢調整死亡率、市別	35
9	性・年齢（5歳階級）別、市別死亡者数	36
10	死亡数・性、死亡の場所、市別	37
11	乳児死亡（性、日月齢、市別）	38
12	死産（性、妊娠期間、市別）	38
第 3	医療機関等の概要	
1	医療関係従事者数（病院）	39
2	就業地別届出医療従事者数（総数）	39
3	医療施設の種別施設数・病床数	39
第 4	高齢者福祉と介護保険	
1	老人福祉関係	40
2	要介護認定者	42
3	介護サービス利用状況	43
4	指定事業所	44
第 5	健康増進	
1	栄養指導事業	46
2	栄養相談事業	46
3	健康推進員養成講座開催状況	46
4	健康推進員配置状況	46
5	給食施設数・巡回指導状況	47
6	給食施設集団指導	47
第 6	成人・老人保健	
1	健康手帳の交付	48
2	健康教育	48

3	健康相談	50
4	機能訓練	51
5	訪問指導	51
6	歯周疾患検診	52
7	骨粗鬆症検診	53
8	肝炎ウイルス検診	54
9	健康診査	55
10	がん検診	56
第7	地域福祉と民生委員児童委員	
	民生委員児童委員・主任児童委員関係	61
第8	障がい者（児）福祉	
	障害者福祉関係	62
第9	母子保健	
1	妊娠の届出状況（妊娠週数別）	63
2	妊婦一般健康診査実施状況	63
3	保健指導実施状況	63
4	健康教育（集団指導）実施状況	64
5	乳幼児健康診査	64
6	乳幼児発達相談指導事業	65
7	訪問指導実施状況	65
8	ハイリスク妊産婦・新生児援助事業	66
9	療育相談実施状況	66
10	周産期保健医療連絡調整会議開催状況	66
11	母子保健従業者研修会	67
12	特定不妊治療費助成申請状況	67
13	1歳半歯科健康診査実施結果	68
14	3歳半歯科健康診査実施結果	69
15	フッ素洗口実施状況	69
第10	精神保健福祉	
1	自立支援医療（精神通院医療）	70
2	措置入院状況	70
3	申請・通報状況	71
4	精神障害者保健福祉手帳交付状況	71
5	精神保健福祉相談状況	72
6	精神保健福祉・アルコール相談	73
7	ひきこもり相談・交流会	73
8	精神保健福祉関係者研修会	73
9	地域移行支援事業	74
10	うつ病対策・自殺予防対策	74
11	高次脳機能障害支援事業	75

第 1 1	難病対策	
1	特定疾患医療費受給者数（年齢階級別）	76
2	小児慢性特定疾患治療研究事業	82
3	医療相談事業	84
4	相談事業	84
5	難病対策地域協議会	85
第 1 2	結核予防	
1	入院勧告状況	86
2	結核医療費公費負担状況（入院患者の医療）	86
3	結核医療費公費負担状況（通院患者の医療）	86
4	結核新登録患者状況	87
5	結核登録患者状況	88
6	結核登録者除外状況	90
第 1 3	原子爆弾被爆者援護	
1	原子爆弾被爆者状況	91
2	原子爆弾被爆者健康診断受診状況	91
第 1 4	感染症予防	
1	感染症発生状況	92
2	エイズ相談実施状況	92
3	抗HIV抗体検査受付（採血）状況	92
4	感染症予防対策	93
5	肝炎治療特別促進事業	94
6	肝炎ウイルス検査受付（採血）状況	94
第 1 5	生活衛生	
	生活衛生関係営業施設数および監視指導件数	95
第 1 6	食品衛生	
1	許可を要する食品関係営業施設数	96
2	許可を要する食品関係営業施設監視件数等	97
3	許可を要しない食品関係営業施設数	98
4	許可を要しない食品関係営業施設監視件数等	98
5	一斉監視結果	99
6	食中毒発生状況	99
7	食品の収去検査結果	99
8	食品に関する苦情・相談件数	100
9	不良食品	100
10	食品衛生講習会実施状況	100
11	食鳥処理施設数	100
12	ふぐ取扱施設数	100

第 1 7	環境衛生	
1	水道施設巡回指導実施状況	101
2	温泉利用許可施設数	101
第 1 8	薬事衛生	
1	薬局・医薬品販売業者等の許可・届出件数	102
2	薬局・医薬品販売業者等の業態数（市町別）	102
3	薬事監視	103
4	医薬品等に関する苦情・相談件数	103
5	医薬品等の収去検査	104
6	無承認無許可医薬品等の買上調査	104
7	毒物劇物販売業者・業務上取扱者等の登録・届出件数	104
8	毒物劇物販売業者・業務上取扱者等の業態数（市町別）	105
9	毒物劇物監視	105
10	シンナー等乱用防止立入調	106
11	献血状況	106
第 1 9	動物保護管理関係	
1	犬による苦情依頼件数	107
2	犬の引き取り（抑留）状況	107
3	猫の引き取り状況	107
4	咬傷事故状況	108
第 2 0	在宅医療等推進事業	
1	地域連携クリティカルパス開発事業	109
2	在宅ホスピスケア推進事業	109
3	退院支援ルール策定評価事業	110
第 2 1	認知症対策	
1	湖北認知症疾患支援連携推進会議の開催	111
2	認知症連携推進会議 医療介護連携部会の開催	111
第 2 2	保健師現認教育	
1	管内統括保健師等連絡会議	112
2	湖北圏域保健師初任者研修会	112
3	滋賀県市町保健師協議会長浜支部研修会 （地域ケアシステムフォローアップ研修）	112
4	所内保健活動学習会	113
第 2 3	地域医療構想	
1	地域医療構想策定検討事業	114
2	小児救急医療	115
3	周産期医療等	115

第 2 4	湖北健康福祉事務所の概要	
1	湖北健康福祉事務所（長浜保健所）組織図	116
2	湖北健康福祉事務所（長浜保健所）の沿革	117
第 2 5	研究発表	
	強迫性障害により 6 年間引きこもったケース対応についての一考察	120

本書で用いる比率の算出方法は次のとおりである。

$$\text{○出生率・死亡率・自然増加率・婚姻率・離婚率} = \frac{\text{年間の事件数}}{\text{人口}} \times 1,000$$

$$\text{○死産率・自然死産率・人工死産率} = \frac{\text{死産(自然・人工)数}}{\text{出産(出生+死産)数}} \times 1,000$$

$$\text{○妊娠満 22 週以後の死産率} = \frac{\text{妊娠満 22 週以後の死産数}}{\text{出産(出生+妊娠満 22 週以後の死産)数}} \times 1,000$$

$$\text{○乳児死亡率・新生児死亡率・早期新生児死亡率} = \frac{\text{乳児・新生児・早期新生児死亡数}}{\text{出生数}} \times 1,000$$

※乳児死亡とは生後1年未満の死亡、新生児死亡とは生後4週(28日)未満の死亡、早期新生児死亡とは生後1週(7日)未満の死亡をいう。

$$\text{○周産期死亡率} = \frac{\text{妊娠満 22 週以後の死産数+早期新生児死亡数}}{\text{出生数+妊娠満 22 週以後の死産数}} \times 1,000$$

$$\text{○死因別死亡率} = \frac{\text{死因別死亡数}}{\text{人口}} \times 100,000$$

$$\text{年齢調整死亡率} = \frac{\left(\begin{array}{l} \text{観察集団の} \times \\ \text{年齢階級別死亡率} \end{array} \times \begin{array}{l} \text{年齢階級別の} \\ \text{基準人口} \end{array} \right) \text{各年齢階級の合計}}{\text{基準人口の総和}} \times 100,000$$

$$\text{○結核り患率} = \frac{\text{新登録患者数}}{\text{人口}} \times 100,000 \quad \text{○結核有病率} = \frac{\text{活動性肺結核患者数}}{\text{人口}} \times 100,000$$

※分母に用いる人口は、全国および滋賀県は、10月1日現在総務庁推計人口。

※管内および市町は、10月1日現在滋賀県推計人口。

統計表の表章記号の用法は次のとおりである。

0, 0.0	最低表章単位の2分の1未満の場合
—	該当数字がない場合
…、・	計数不明の場合、統計項目のありえない場合

※各表は、日付等記載なき場合は原則年度末の標記としている。

第 1 管内の概要

1 管内図

平成 31 年 4 月 1 日現在

 湖北健康福祉事務所(長浜保健所)管内

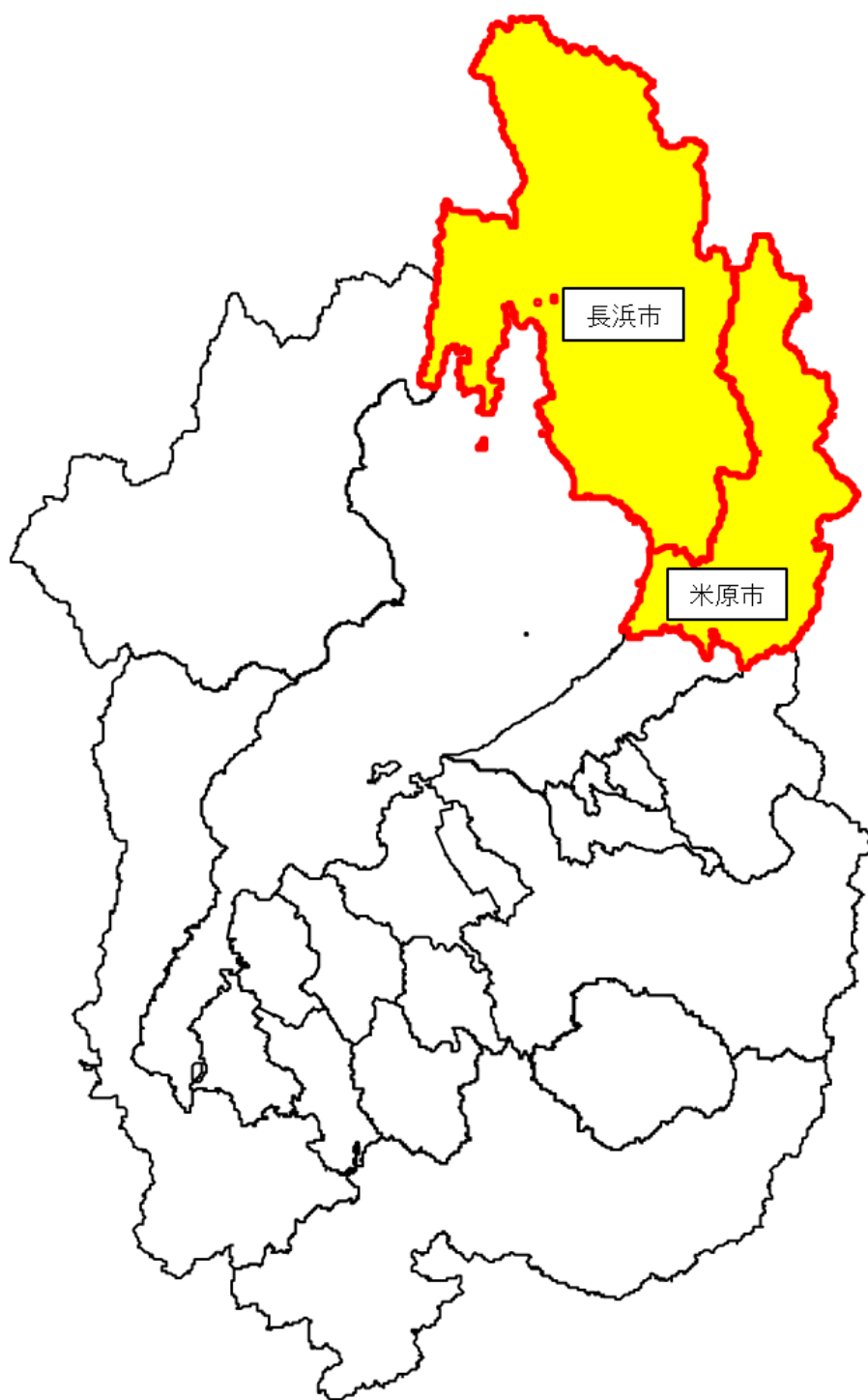

2 管内の概況

(1) 地勢等

管内は滋賀県の東北部に位置し、人口はおよそ15.3万人、面積931km²である。

北東は伊吹山地・霊仙などの山々が連なり、西を琵琶湖に囲まれ、姉川・高時川などにより形成された平野が広がっており、福井県・岐阜県と隣接している。

気候は、日本海側気候に属し、冬期の積雪量は多く、なかでも最北部は全国でも有数の豪雪地帯である。

従来は長浜市、旧坂田郡、旧東浅井郡、旧伊香郡の1市3郡12町からなっていたが、本管内においても市町合併が進み、平成17年2月に坂田郡山東町、伊吹町、米原町が合併し米原市に、平成17年10月に坂田郡近江町が米原市と合併、平成18年2月に長浜市、東浅井郡浅井町、びわ町が合併し長浜市に、そして平成22年1月1日に長浜市が東浅井郡虎姫町、湖北町、伊香郡高月町、木之本町、余呉町、西浅井町の6町と合併し、管内は長浜市と米原市の2市となった。

(2) 交通

管内の交通は昔から中山道と北国街道の分岐点として重要な地位を占めていた。現代においても、国道8号・21号・303号・365号、名神高速道路、北陸自動車道、JR東海道本線（琵琶湖線）・北陸本線・湖西線、東海道新幹線など、我が国の幹線道路・鉄道網が交わる陸上交通の要衝となっている。

(3) 産業

産業構造は、就業者では県平均に比べ第3次産業の比率が低い、第1次産業から第2次・第3次産業へと移行しつつある。

農業は、米を基幹とした水田農業が展開され、借地型大規模農家や集落営農組織などの経営体が育成しつつある。工業においては、これまでの繊維産業が伸び悩み、一般機械・窯業・電気機器等が主要な業種となってきている。商業については、小売業販売額は県平均から見ると低く、特定の地域を除いては十分な商業集積が見られてはいない。

(4) 衛生状況

管内の死亡率は、県平均と比べると高く推移している。これは管内の高齢化率が28.8%と、県平均（26.0%）と比べ高いのも一因とみられる。（令和元年10月1日現在）

主な死亡原因をみると、1位が悪性新生物、2位が心疾患、3位が老衰となっていて、これらの三大死因の占める割合が52.7%となっている。

管内の医療施設としては、長浜市に4病院があり、一般診療所118か所、歯科診療所64か所とともに地域の医療需要に応えている。

第2 人口動態

1 人口

(1) 人口および世帯数

令和元年10月1日現在

動態 市	面積 (km ²)	世帯数	人口			人口密度 (人/km ²)	1世帯当 り人口
			総数	男	女		
滋賀県	4,017.38	573,946	1,413,959	699,138	714,821	351.9	2.46
管内	931.41	58,324	153,820	75,059	78,761	165.1	2.63
長浜市	681.02	44,036	115,069	56,376	58,693	168.9	2.61
米原市	250.39	14,288	37,850	18,351	19,499	151.1	2.64

※米原市の面積は境界の一部（岐阜県関ヶ原町および揖斐川町）が未定のため参考値を示している。（出典：国土地理院）

(2) 市町別一性別一年次別

各年10月1日現在

年	市町・性	滋賀県			長浜保健所管内計			長浜市			米原市		
		総数	男	女	総数	男	女	総数	男	女	総数	男	女
平成2年		1,222,411	601,082	621,329	161,081	77,896	83,185	55,485	26,776	28,709	—	—	—
7年		1,287,005	634,648	652,357	162,972	79,300	83,672	57,082	27,808	29,274	—	—	—
12年		1,344,892	664,197	680,695	165,310	80,568	84,742	59,880	29,315	30,565	—	—	—
17年		1,381,232	681,079	700,153	166,673	81,290	85,383	62,866	30,840	32,026	41,319	20,151	21,168
18年		1,387,110	685,723	701,387	165,340	80,584	84,756	83,023	40,500	42,523	40,881	19,946	20,935
19年		1,394,809	689,872	704,937	165,738	80,833	84,905	83,428	40,765	42,663	40,844	19,895	20,949
20年		1,401,073	693,106	707,967	165,303	80,651	84,652	83,790	40,972	42,818	40,576	19,762	20,814
21年		1,402,132	692,886	709,246	164,025	80,025	84,000	83,106	40,634	42,472	40,442	19,703	20,739
22年		1,410,777	696,769	714,008	164,191	80,448	83,743	124,131	60,973	63,158	40,060	19,475	20,585
23年		1,414,398	698,585	715,813	163,290	80,128	83,162	123,593	60,829	62,764	39,697	19,299	20,398
24年		1,416,546	699,480	717,066	162,105	79,450	82,655	122,722	60,292	62,430	39,383	19,158	20,225
25年		1,416,952	699,542	717,410	160,988	78,905	82,083	121,753	59,846	61,907	39,235	19,059	20,176
26年		1,416,500	699,312	717,188	159,532	78,151	81,381	120,643	59,251	61,392	38,889	18,900	19,989
27年		1,412,916	696,941	715,975	156,912	76,528	80,384	118,193	57,703	60,490	38,719	18,825	19,894
28年		1,413,079	697,076	716,003	155,894	76,009	79,885	117,266	57,264	60,002	38,628	18,745	19,883
29年		1,412,956	697,288	715,668	154,785	75,430	79,355	116,358	56,833	59,525	38,427	18,597	19,830
30年		1,412,881	697,791	715,090	153,820	75,059	78,761	115,618	56,521	59,097	38,202	18,538	19,664
令和元年		1,413,959	699,138	714,821	152,919	74,727	78,192	115,069	56,376	58,693	37,850	18,351	19,499

年	市町・性	山東町 平成17年より米原市			伊吹町 平成17年より米原市			米原町 平成17年より米原市			近江町 平成17年より米原市		
		総数	男	女	総数	男	女	総数	男	女	総数	男	女
昭和55年		12,275	5,935	6,340	6,354	3,074	3,280	12,633	6,079	6,554	8,073	3,905	4,168
60年		12,509	6,120	6,389	6,305	3,069	3,236	12,771	6,159	6,612	8,154	3,963	4,191
平成2年		12,487	6,110	6,377	6,155	2,998	3,157	12,536	6,046	6,490	8,422	4,072	4,350
7年		13,034	6,369	6,665	6,041	2,931	3,110	12,520	6,072	6,448	8,962	4,342	4,620
12年		13,512	6,612	6,900	5,962	2,886	3,076	12,481	6,034	6,447	9,463	4,647	4,816
16年		13,349	6,511	6,838	5,822	2,813	3,009	12,159	5,891	6,268	9,834	4,831	5,003
17年		—	—	—	—	—	—	—	—	—	—	—	—
18年		—	—	—	—	—	—	—	—	—	—	—	—
19年		—	—	—	—	—	—	—	—	—	—	—	—
20年		—	—	—	—	—	—	—	—	—	—	—	—
21年		—	—	—	—	—	—	—	—	—	—	—	—
22年		—	—	—	—	—	—	—	—	—	—	—	—

「滋賀県推計人口年報」より

(2)市町別－性別－年次別(つづき)

各年10月1日現在

市町・性 年	浅井町 平成18年より長浜市			虎姫町 平成22年より長浜市			湖北町 平成22年より長浜市			びわ町 平成18年より長浜市		
	総数	男	女	総数	男	女	総数	男	女	総数	男	女
昭和60年	12,068	5,760	6,308	6,341	3,076	3,265	9,352	4,633	4,719	8,029	3,886	4,143
平成2年	12,281	5,845	6,436	6,244	2,983	3,261	9,202	4,534	4,668	7,987	3,842	4,145
7年	12,543	6,050	6,493	6,007	2,863	3,144	9,023	4,426	4,597	7,714	3,670	4,044
12年	12,882	6,230	6,652	5,839	2,801	3,038	8,915	4,365	4,550	7,538	3,576	3,962
16年	13,098	6,356	6,742	5,709	2,720	2,989	8,847	4,309	4,538	7,549	3,606	3,943
17年	13,072	6,342	6,730	5,620	2,676	2,944	8,908	4,333	4,575	7,495	3,573	3,922
18年	—	—	—	5,586	2,688	2,898	8,875	4,340	4,535	—	—	—
19年	—	—	—	5,565	2,682	2,883	8,926	4,381	4,545	—	—	—
20年	—	—	—	5,499	2,651	2,848	8,976	4,410	4,566	—	—	—
21年	—	—	—	5,430	2,616	2,814	8,890	4,375	4,515	—	—	—
22年	—	—	—	—	—	—	—	—	—	—	—	—

市町・性 年	高月町 平成22年より長浜市			木之本町 平成22年より長浜市			余呉町 平成22年より長浜市			西浅井町 平成22年より長浜市		
	総数	男	女	総数	男	女	総数	男	女	総数	男	女
昭和55年	9,615	4,631	4,984	10,373	4,971	5,402	5,058	2,451	2,607	5,250	2,596	2,654
60年	10,407	5,170	5,237	10,453	5,052	5,401	4,900	2,411	2,489	5,312	2,609	2,703
平成2年	10,423	5,106	5,317	10,011	4,849	5,162	4,672	2,234	2,438	5,176	2,501	2,675
7年	10,976	5,585	5,391	9,628	4,613	5,015	4,417	2,120	2,297	5,025	2,451	2,574
12年	10,649	5,410	5,239	9,121	4,381	4,740	4,208	1,976	2,232	4,860	2,335	2,525
16年	10,365	5,254	5,111	8,641	4,102	4,539	3,993	1,881	2,112	4,691	2,237	2,454
17年	10,341	5,286	5,055	8,481	4,025	4,456	3,939	1,850	2,089	4,632	2,214	2,418
18年	10,199	5,170	5,029	8,347	3,948	4,399	3,841	1,820	2,021	4,588	2,172	2,416
19年	10,158	5,164	4,994	8,284	3,927	4,357	3,762	1,781	1,981	4,518	2,147	2,371
20年	10,126	5,122	5,004	8,192	3,876	4,316	3,694	1,755	1,939	4,450	2,103	2,347
21年	10,076	5,068	5,008	8,016	3,805	4,211	3,622	1,716	1,906	4,443	2,108	2,335
22年	—	—	—	—	—	—	—	—	—	—	—	—

(3) 市別・性別・年齢階級別

令和元年10月1日現在

市・性 年齢階層	滋 賀 県			長浜保健所管内計		
	総数	男	女	総数	男	女
総 数	1,413,959	699,138	714,821	152,919	74,727	78,192
0～4歳	59,989	30,841	29,148	5,948	3,020	2,928
5～9歳	66,029	33,889	32,140	6,668	3,459	3,209
10～14歳	68,433	35,300	33,133	7,106	3,714	3,392
15～19歳	73,141	37,679	35,462	8,178	4,184	3,994
20～24歳	74,957	39,994	34,963	7,322	3,847	3,475
25～29歳	69,219	36,763	32,456	6,395	3,355	3,040
30～34歳	76,468	39,619	36,849	7,775	4,014	3,761
35～39歳	85,661	43,540	42,121	8,595	4,374	4,221
40～44歳	99,755	50,021	49,734	10,146	5,161	4,985
45～49歳	109,046	55,292	53,754	10,894	5,520	5,374
50～54歳	90,747	45,429	45,318	9,769	4,860	4,909
55～59歳	82,701	40,809	41,892	9,289	4,512	4,777
60～64歳	80,456	39,637	40,819	9,226	4,520	4,706
65～69歳	91,427	44,492	46,935	10,223	5,041	5,182
70～74歳	90,413	43,323	47,090	9,837	4,711	5,126
75～79歳	72,571	33,968	38,603	8,681	3,896	4,785
80～84歳	50,180	21,541	28,639	6,507	2,709	3,798
85歳～	58,897	18,847	40,050	8,192	2,697	5,495
(再掲) 0～14歳	194,451	100,030	94,421	19,722	10,193	9,529
(") 15～64歳	842,151	428,783	413,368	87,589	44,347	43,242
(") 65歳～	363,488	162,171	201,317	43,440	19,054	24,386

市・性 年齢階層	長 浜 市			米 原 市		
	総数	男	女	総数	男	女
総 数	115,069	56,376	58,693	37,850	18,351	19,499
0～4歳	4,470	2,257	2,213	1,478	763	715
5～9歳	4,962	2,613	2,349	1,706	846	860
10～14歳	5,385	2,814	2,571	1,721	900	821
15～19歳	6,133	3,128	3,005	2,045	1,056	989
20～24歳	5,564	2,889	2,675	1,758	958	800
25～29歳	4,874	2,611	2,263	1,521	744	777
30～34歳	5,795	3,025	2,770	1,980	989	991
35～39歳	6,468	3,299	3,169	2,127	1,075	1,052
40～44歳	7,751	3,955	3,796	2,395	1,206	1,189
45～49歳	8,313	4,242	4,071	2,581	1,278	1,303
50～54歳	7,356	3,699	3,657	2,413	1,161	1,252
55～59歳	6,828	3,309	3,519	2,461	1,203	1,258
60～64歳	6,802	3,279	3,523	2,424	1,241	1,183
65～69歳	7,667	3,763	3,904	2,556	1,278	1,278
70～74歳	7,426	3,565	3,861	2,411	1,146	1,265
75～79歳	6,486	2,908	3,578	2,195	988	1,207
80～84歳	4,786	1,999	2,787	1,721	710	1,011
85歳～	5,973	1,970	4,003	2,219	727	1,492
(再掲) 0～14歳	14,817	7,684	7,133	4,905	2,509	2,396
(") 15～64歳	65,884	33,436	32,448	21,705	10,911	10,794
(") 65歳～	32,338	14,205	18,133	11,102	4,849	6,253

※ 総数には年齢不詳が含まれるため、必ずしも各年齢の合計と一致しない。

2 人口動態総覧

(1) 長浜保健所管内の人口動態と年次推移

動態 年	出生		死亡		乳児死亡		新生児死亡		死産					
	数	率	数	率	数	率	数	率	総数	自然死産		人工死産		
										数	率	数	率	
昭和55年	2,303	14.5	1,368	8.6	18	7.8	11	4.8	87	36.4	56	23.4	31	13.0
56年	2,113	13.2	1,308	8.2	9	4.3	4	1.9	74	33.8	47	21.5	27	12.3
57年	2,102	13.1	1,231	7.7	21	10.0	15	7.1	57	26.4	40	18.5	17	7.9
58年	2,150	13.4	1,263	7.9	9	4.2	7	3.3	71	32.0	43	19.4	28	12.6
59年	2,126	13.2	1,226	7.6	16	7.5	12	5.6	62	28.3	32	14.6	30	13.7
60年	2,059	12.7	1,223	7.5	11	5.3	9	4.4	74	34.7	48	22.5	26	12.2
61年	2,025	12.5	1,283	7.9	17	8.4	11	5.4	59	28.3	33	15.8	26	12.5
62年	1,995	12.3	1,219	7.5	13	6.5	10	5.0	69	33.4	34	16.5	35	17.0
63年	1,894	11.7	1,293	8.0	15	7.9	14	7.4	59	30.2	25	12.8	34	17.4
平成元年	1,776	11.0	1,331	8.2	7	3.9	4	2.3	53	29.0	25	13.7	28	15.3
2年	1,735	10.8	1,298	8.1	12	6.9	9	5.2	59	32.9	29	16.2	30	16.7
3年	1,645	10.2	1,304	8.1	10	6.1	5	3.0	49	28.9	17	10.0	32	18.9
4年	1,677	10.4	1,320	8.2	7	4.2	5	3.0	40	23.3	19	11.1	20	11.6
5年	1,689	10.4	1,388	8.6	7	4.1	3	1.8	34	19.7	17	9.9	17	9.9
6年	1,729	10.7	1,288	7.9	7	4.0	3	1.7	41	23.2	18	10.2	23	13.0
7年	1,651	10.1	1,328	8.1	7	4.2	5	3.0	43	25.4	16	9.4	27	15.9
8年	1,678	10.3	1,337	8.2	8	4.8	6	3.6	42	24.4	19	11.0	23	13.4
9年	1,649	10.1	1,433	8.7	8	4.9	4	2.4	41	24.3	18	10.7	23	13.6
10年	1,704	10.4	1,457	8.9	10	5.9	8	4.7	41	23.5	18	10.3	23	13.2
11年	1,692	10.3	1,461	8.9	5	3.0	2	1.2	38	22.0	21	12.1	17	9.8
12年	1,672	10.1	1,480	9.0	8	4.8	3	1.8	43	25.1	20	11.7	23	13.4
13年	1,699	10.3	1,380	8.3	4	2.4	3	1.8	35	20.2	10	5.8	25	14.4
14年	1,599	9.6	1,497	9.0	0	0.0	0	0.0	34	20.8	16	9.8	18	11.0
15年	1,458	8.8	1,485	8.9	8	5.5	4	2.7	29	19.5	11	7.4	18	12.1
16年	1,533	9.2	1,493	9.0	3	2.0	2	1.3	41	26.1	22	14	19	12.1
17年	1,474	8.9	1,566	9.5	3	2.0	2	1.4	32	21.2	20	13.3	12	8.0
18年	1,500	9.1	1,536	9.3	5	3.3	3	2.0	36	23.4	17	11.1	19	12.4
19年	1,417	8.6	1,558	9.4	8	5.6	7	4.9	30	20.7	15	10.4	15	10.4
20年	1,381	8.6	1,620	10.1	5	3.6	4	2.9	26	18.5	13	9.2	13	9.2
21年	1,384	8.6	1,652	10.3	2	1.4	1	0.7	23	16.3	10	7.1	13	9.2
22年	1,389	8.7	1,736	10.9	3	2.2	2	1.4	34	23.9	23	16.2	11	7.7
23年	1,415	8.8	1,798	11.2	1	0.7	-	-	31	21.4	19	13.1	12	8.3
24年	1,351	8.5	1,773	11.1	2	1.5	-	-	18	13.1	11	8.0	7	5.1
25年	1,360	8.6	1,733	10.9	1	0.7	1	0.7	21	15.2	11	8.0	10	7.2
26年	1,311	8.2	1,779	11.2	1	0.8	1	0.8	29	21.6	13	9.7	16	11.9
27年	1,254	8.1	1,791	11.6	2	1.6	-	-	16	12.6	7	5.5	9	7.1
28年	1,192	7.6	1,697	11.1	1	0.8	-	-	20	16.5	8	6.6	12	9.9
29年	1,163	7.7	1,833	12.1	5	4.3	1	0.9	15	12.7	6	5.1	9	7.6
30年	1,142	7.6	1,786	11.9	1	0.9	0	0.0	23	19.7	13	11.2	10	8.6
令和元年	1,032	6.9	1,786	11.9	3	2.9	3	2.9	11	10.5	6	5.8	5	4.8

(1) 長浜保健所管内の人口動態と年次推移(つづき)

各年1月～12月

動態 年	周産期死亡						婚姻		離婚		西暦
	総数	22週以降 死産		早期新生児 死亡		率	率	率	率		
		率	率	率	率						
昭和55年	21	9.1	12	5.2	9	3.9	937	5.9	91	0.57	1980年
56年	24	11.3	20	9.4	4	1.9	922	5.8	103	0.65	1981年
57年	31	14.6	19	9.0	12	5.7	981	6.1	109	0.68	1982年
58年	20	9.2	16	7.4	4	1.9	942	5.9	137	0.85	1983年
59年	18	8.4	8	3.7	10	4.7	963	6.0	111	0.69	1984年
60年	23	11.1	16	7.7	7	3.4	896	5.5	145	0.89	1985年
61年	20	9.8	10	4.9	10	4.9	887	5.5	138	0.85	1986年
62年	19	9.5	10	5.0	9	4.5	820	5.1	102	0.63	1987年
63年	16	8.4	5	2.6	11	5.8	881	5.4	121	0.75	1988年
平成元年	9	5.1	5	2.8	4	2.3	842	5.2	116	0.72	1989年
2年	13	7.5	5	2.9	8	4.6	798	5.0	176	1.09	1990年
3年	11	6.7	6	3.6	5	3.0	825	5.1	139	0.86	1991年
4年	8	4.8	4	2.4	4	2.4	864	5.3	141	0.87	1992年
5年	6	3.5	5	3.0	1	0.6	982	6.1	141	0.87	1993年
6年	6	3.5	3	1.7	3	1.7	928	5.7	167	1.03	1994年
7年	7	4.2	3	1.8	4	2.4	906	5.6	186	1.14	1995年
8年	14	8.3	9	5.3	5	3.0	866	5.3	168	1.03	1996年
9年	9	5.4	5	3.0	4	2.4	891	5.4	177	1.08	1997年
10年	13	7.6	8	4.7	5	2.9	1,004	6.1	206	1.25	1998年
11年	13	7.6	11	6.5	2	1.2	967	5.5	238	1.34	1999年
12年	15	8.9	12	7.1	3	1.8	914	5.5	230	1.39	2000年
13年	8	4.7	7	4.1	1	0.6	935	5.6	275	1.66	2001年
14年	6	3.7	6	3.7	0	0	861	5.2	270	1.63	2002年
15年	7	4.7	4	2.7	3	2.0	876	5.3	254	1.53	2003年
16年	6	3.9	6	3.9	0	0.0	852	5.1	244	1.46	2004年
17年	8	5.4	6	4.1	2	1.4	843	5.1	280	1.69	2005年
18年	9	6.0	6	4.0	3	2.0	872	5.3	277	1.68	2006年
19年	8	5.6	5	3.5	3	2.1	855	5.2	259	1.60	2007年
20年	9	6.5	5	3.6	4	2.9	874	5.4	254	1.60	2008年
21年	7	5.0	6	4.3	1	0.7	808	4.9	276	1.68	2009年
22年	13	9.3	11	7.9	2	1.4	876	5.4	264	1.62	2010年
23年	5	3.5	5	3.5	-	-	806	4.9	242	1.48	2011年
24年	5	3.7	5	3.7	-	-	800	4.9	230	1.42	2012年
25年	2	1.5	2	1.5	-	-	843	5.2	223	1.39	2013年
26年	4	3.0	3	2.3	1	0.8	686	4.3	206	1.29	2014年
27年	3	2.4	3	2.4	-	-	730	4.7	243	1.55	2015年
28年	2	1.7	2	1.7	-	-	692	4.4	193	1.24	2016年
29年	3	1.7	2	1.7	1	0.9	643	4.2	217	1.40	2017年
30年	2	1.7	2	1.7	0	0.0	618	4.0	231	1.49	2018年
令和元年	6	5.8	3	2.9	3	2.9	665	4.3	200	1.30	2019年

(2) 全県と管内の比較

単位：人、()：率

令和元年

市	動態 出生	死亡	乳児 死亡	新生児 死亡	死産			周産期死亡			婚姻	離婚	合計特 殊出生 率
					総数	自然	人工	総数	22週 以降 死産	早期 新生児			
滋賀県	(7.7)	(9.5)	(1.9)	(1.2)	(16.9)	(9.4)	(7.5)	(4.3)	(3.1)	(1.2)	(4.6)	(1.51)	1.42
	10,627	13,221	20	13	183	102	81	46	33	13	6,439	2,095	
管内 合計	(6.9)	(11.9)	(2.9)	(2.9)	(10.5)	(5.8)	(4.8)	(5.8)	(2.9)	(2.9)	(4.3)	(1.3)	1.46
	1,032	1,779	3	3	11	6	5	6	3	3	654	206	
長浜市	(7.1)	(12.0)	(3.8)	(3.8)	(11.2)	(6.2)	(5.0)	(6.2)	(2.5)	(3.6)	(4.5)	(13.9)	1.27
	792	1,341	3	3	9	5	4	5	2	3	508	155	
米原市	(6.4)	(11.7)	(0.0)	(0.0)	(8.3)	(4.1)	(4.1)	(4.1)	(4.1)	(0.0)	(4.2)	(1.2)	1.42
	240	438	-	-	2	1	1	1	1	-	146	51	

3 出生数(性、出生児の体重、市別)

令和元年

市	体重 総数	体重											不詳	平均 体重 (kg)
		0.5 kg 未満	0.5 ~ 1.0kg	1.0 ~ 1.5kg	1.5 ~ 2.0kg	2.0 ~ 2.5kg	2.5 ~ 3.0kg	3.0 ~ 3.5kg	3.5 ~ 4.0kg	4.0 ~ 4.5kg	4.5 ~ 5.0kg	5.0k kg 以上		
滋賀県	10,627	3	15	45	119	775	4,106	4,405	1,090	61	4	1	3	3.01
	男	5,480	3	6	22	63	325	1,913	2,408	697	39	1	1	2
女	5,147	-	9	23	56	450	2,193	1,997	393	22	3	-	1	2.96
管内 合計	1,032	-	2	5	9	73	422	415	102	3	-	1	-	3.00
	男	514	-	1	1	5	32	197	219	57	1	-	1	-
女	518	-	1	4	4	41	225	196	45	2	-	-	-	2.97
長浜市	792	-	2	5	8	57	332	313	73	1	-	1	-	2.98
	男	400	-	1	1	4	25	155	170	43	-	-	1	-
女	392	-	1	4	4	32	177	143	30	1	-	-	-	2.94
米原市	240	-	-	-	1	16	90	102	29	2	-	-	-	3.06
	男	114	-	-	1	7	42	49	14	1	-	-	-	3.08
女	126	-	-	-	-	9	48	53	15	1	-	-	-	3.05

4 母の年齢別出生数・男女別

令和元年度

市	体重	総数	～14歳	15～19	20～24	25～29	30～34	35～39	40～44	45～49	50歳～	不詳
滋賀県		10,627	2	106	824	2,763	3,976	2,425	516	15	-	-
	男	5,480	1	50	446	1,446	2,031	1,231	267	8	-	-
	女	5,147	1	56	378	1,317	1,945	1,194	249	7	-	-
管内合計		1,032	-	9	92	261	405	220	45	-	-	-
	男	514	-	3	42	141	200	111	17	-	-	-
	女	518	-	6	50	120	205	109	28	-	-	-
長浜市		792	-	7	81	207	302	161	34	-	-	-
	男	400	-	2	36	117	150	82	13	-	-	-
	女	392	-	5	45	90	152	79	21	-	-	-
米原市		240	-	2	11	54	103	59	11	-	-	-
	男	114	-	1	6	24	50	29	4	-	-	-
	女	126	-	1	5	30	53	30	7	-	-	-

5 管内の死因順位の年次推移

	第1位	第2位	第3位	第4位	第5位
昭和63年	悪性新生物	心疾患	脳血管疾患	肺炎および気管支炎	老衰
平成元年	悪性新生物	心疾患	脳血管疾患	肺炎および気管支炎	不慮の事故
2年	悪性新生物	心疾患	脳血管疾患	肺炎および気管支炎	不慮の事故
3年	悪性新生物	心疾患	脳血管疾患	肺炎および気管支炎	不慮の事故
4年	悪性新生物	心疾患	脳血管疾患	肺炎および気管支炎	不慮の事故
5年	悪性新生物	心疾患	脳血管疾患	肺炎および気管支炎	不慮の事故
6年	悪性新生物	心疾患	脳血管疾患	肺炎および気管支炎	不慮の事故
7年	悪性新生物	脳血管疾患	心疾患	肺炎	不慮の事故
8年	悪性新生物	脳血管疾患	心疾患	肺炎	不慮の事故
9年	悪性新生物	脳血管疾患	心疾患	肺炎	不慮の事故
10年	悪性新生物	脳血管疾患	心疾患	肺炎	不慮の事故
11年	悪性新生物	心疾患	脳血管疾患	肺炎	不慮の事故
12年	悪性新生物	心疾患	脳血管疾患	肺炎	不慮の事故
13年	悪性新生物	心疾患	脳血管疾患	肺炎	不慮の事故
14年	悪性新生物	心疾患	脳血管疾患	肺炎	不慮の事故
15年	悪性新生物	心疾患	脳血管疾患	肺炎	不慮の事故
16年	悪性新生物	心疾患	肺炎	脳血管疾患	不慮の事故
17年	悪性新生物	心疾患	脳血管疾患	肺炎	不慮の事故
18年	悪性新生物	心疾患	脳血管疾患	肺炎	不慮の事故
19年	悪性新生物	心疾患	脳血管疾患	肺炎	不慮の事故
20年	悪性新生物	心疾患	脳血管疾患	肺炎	不慮の事故
21年	悪性新生物	心疾患	脳血管疾患	肺炎	老衰
22年	悪性新生物	心疾患	肺炎	脳血管疾患	老衰
23年	悪性新生物	心疾患	脳血管疾患	肺炎	老衰
24年	悪性新生物	心疾患	脳血管疾患	肺炎	老衰
25年	悪性新生物	心疾患	脳血管疾患	肺炎	老衰
26年	悪性新生物	心疾患	脳血管疾患	肺炎	老衰
27年	悪性新生物	心疾患	老衰	肺炎	脳血管疾患
28年	悪性新生物	心疾患	老衰	肺炎	脳血管疾患
29年	悪性新生物	心疾患	脳血管疾患	不慮の事故	肺炎
30年	悪性新生物	心疾患	老衰	脳血管疾患	肺炎
令和元年	悪性新生物	心疾患	老衰	脳血管疾患	肺炎

※ 平成6年以前の「老衰」は、「精神病の記載のない老衰」のことである。

※ 平成6年以前の「不慮の事故」は、「不慮の事故および有害作用」のことである。

※ 平成7年以降の「心疾患」は、「心疾患（高血圧性を除く）」のことである。

6 死亡数、性、年齢(5歳階級)死因分類

令和元年

	総数	0歳	1歳	2歳	3歳	4歳	0~4	5~9	10~14	15~19	20~24	25~29	30~34	35~39
総数	1,779	3	-	-	-	1	4	2	-	2	4	1	5	14
男	865	2	-	-	-	1	3	2	-	-	4	1	4	8
女	914	1	-	-	-	-	1	-	-	2	-	-	1	6
010 感染症及び寄生虫症	27	-	-	-	-	1	1	-	-	-	-	-	-	-
男	9	-	-	-	-	1	1	-	-	-	-	-	-	-
女	18	-	-	-	-	-	-	-	-	-	-	-	-	-
011 腸管感染症	2	-	-	-	-	-	-	-	-	-	-	-	-	-
男	-	-	-	-	-	-	-	-	-	-	-	-	-	-
女	2	-	-	-	-	-	-	-	-	-	-	-	-	-
012 結核	1	-	-	-	-	-	-	-	-	-	-	-	-	-
男	1	-	-	-	-	-	-	-	-	-	-	-	-	-
女	-	-	-	-	-	-	-	-	-	-	-	-	-	-
呼吸器結核	1	-	-	-	-	-	-	-	-	-	-	-	-	-
男	1	-	-	-	-	-	-	-	-	-	-	-	-	-
女	-	-	-	-	-	-	-	-	-	-	-	-	-	-
その他の結核	-	-	-	-	-	-	-	-	-	-	-	-	-	-
男	-	-	-	-	-	-	-	-	-	-	-	-	-	-
女	-	-	-	-	-	-	-	-	-	-	-	-	-	-
013 敗血症	14	-	-	-	-	1	1	-	-	-	-	-	-	-
男	3	-	-	-	-	1	1	-	-	-	-	-	-	-
女	11	-	-	-	-	-	-	-	-	-	-	-	-	-
014 ウイルス肝炎	2	-	-	-	-	-	-	-	-	-	-	-	-	-
男	1	-	-	-	-	-	-	-	-	-	-	-	-	-
女	1	-	-	-	-	-	-	-	-	-	-	-	-	-
B型ウイルス肝炎	1	-	-	-	-	-	-	-	-	-	-	-	-	-
男	-	-	-	-	-	-	-	-	-	-	-	-	-	-
女	1	-	-	-	-	-	-	-	-	-	-	-	-	-
C型ウイルス肝炎	1	-	-	-	-	-	-	-	-	-	-	-	-	-
男	1	-	-	-	-	-	-	-	-	-	-	-	-	-
女	-	-	-	-	-	-	-	-	-	-	-	-	-	-
その他	-	-	-	-	-	-	-	-	-	-	-	-	-	-
男	-	-	-	-	-	-	-	-	-	-	-	-	-	-
女	-	-	-	-	-	-	-	-	-	-	-	-	-	-
015 HIV病	-	-	-	-	-	-	-	-	-	-	-	-	-	-
男	-	-	-	-	-	-	-	-	-	-	-	-	-	-
女	-	-	-	-	-	-	-	-	-	-	-	-	-	-
016 その他の感染症	8	-	-	-	-	-	-	-	-	-	-	-	-	-
男	4	-	-	-	-	-	-	-	-	-	-	-	-	-
女	4	-	-	-	-	-	-	-	-	-	-	-	-	-
020 新生物	493	-	-	-	-	-	-	-	-	-	-	-	1	5
男	296	-	-	-	-	-	-	-	-	-	-	-	-	2
女	197	-	-	-	-	-	-	-	-	-	-	-	1	3
021 悪性新生物	475	-	-	-	-	-	-	-	-	-	-	-	1	4
男	285	-	-	-	-	-	-	-	-	-	-	-	-	1
女	190	-	-	-	-	-	-	-	-	-	-	-	1	3
口唇、口腔及び咽頭	8	-	-	-	-	-	-	-	-	-	-	-	-	-
男	6	-	-	-	-	-	-	-	-	-	-	-	-	-
女	2	-	-	-	-	-	-	-	-	-	-	-	-	-
食道の悪性新生物	12	-	-	-	-	-	-	-	-	-	-	-	-	-
男	9	-	-	-	-	-	-	-	-	-	-	-	-	-
女	3	-	-	-	-	-	-	-	-	-	-	-	-	-
胃の悪性新生物	68	-	-	-	-	-	-	-	-	-	-	-	1	-
男	41	-	-	-	-	-	-	-	-	-	-	-	-	-
女	27	-	-	-	-	-	-	-	-	-	-	-	1	-

	40～44	45～49	50～54	55～59	60～64	65～69	70～74	75～79	80～84	85～89	90～94	95～99	100～	不詳
総数	10	13	20	19	51	79	131	177	294	403	317	186	47	-
男	4	7	11	15	37	57	90	105	183	187	111	33	3	-
女	6	6	9	4	14	22	41	72	111	216	206	153	44	-
010 感染症及び寄生虫症	-	-	-	-	1	1	3	2	6	7	5	1	-	-
男	-	-	-	-	-	1	-	2	3	1	1	-	-	-
女	-	-	-	-	1	-	3	-	3	6	4	1	-	-
011 腸管感染症	-	-	-	-	-	-	-	-	-	2	-	-	-	-
男	-	-	-	-	-	-	-	-	-	-	-	-	-	-
女	-	-	-	-	-	-	-	-	-	2	-	-	-	-
012 結核	-	-	-	-	-	-	-	1	-	-	-	-	-	-
男	-	-	-	-	-	-	-	1	-	-	-	-	-	-
女	-	-	-	-	-	-	-	-	-	-	-	-	-	-
呼吸器結核	-	-	-	-	-	-	-	1	-	-	-	-	-	-
男	-	-	-	-	-	-	-	1	-	-	-	-	-	-
女	-	-	-	-	-	-	-	-	-	-	-	-	-	-
その他の結核	-	-	-	-	-	-	-	-	-	-	-	-	-	-
男	-	-	-	-	-	-	-	-	-	-	-	-	-	-
女	-	-	-	-	-	-	-	-	-	-	-	-	-	-
013 敗血症	-	-	-	-	1	-	3	1	1	2	4	1	-	-
男	-	-	-	-	-	-	-	1	1	-	-	-	-	-
女	-	-	-	-	1	-	3	-	-	2	4	1	-	-
014 ウイルス肝炎	-	-	-	-	-	-	-	-	1	1	-	-	-	-
男	-	-	-	-	-	-	-	-	1	-	-	-	-	-
女	-	-	-	-	-	-	-	-	-	1	-	-	-	-
B型ウイルス肝炎	-	-	-	-	-	-	-	-	-	1	-	-	-	-
男	-	-	-	-	-	-	-	-	-	-	-	-	-	-
女	-	-	-	-	-	-	-	-	-	1	-	-	-	-
C型ウイルス肝炎	-	-	-	-	-	-	-	-	1	-	-	-	-	-
男	-	-	-	-	-	-	-	-	1	-	-	-	-	-
女	-	-	-	-	-	-	-	-	-	-	-	-	-	-
その他	-	-	-	-	-	-	-	-	-	-	-	-	-	-
男	-	-	-	-	-	-	-	-	-	-	-	-	-	-
女	-	-	-	-	-	-	-	-	-	-	-	-	-	-
015 HIV病	-	-	-	-	-	-	-	-	-	-	-	-	-	-
男	-	-	-	-	-	-	-	-	-	-	-	-	-	-
女	-	-	-	-	-	-	-	-	-	-	-	-	-	-
016 その他の感染症	-	-	-	-	-	1	-	-	4	2	1	-	-	-
男	-	-	-	-	-	1	-	-	1	1	1	-	-	-
女	-	-	-	-	-	-	-	-	3	1	-	-	-	-
020 新生物	6	5	7	8	26	42	65	80	77	117	39	11	4	-
男	1	2	3	4	18	30	48	50	53	64	18	2	1	-
女	5	3	4	4	8	12	17	30	24	53	21	9	3	-
021 悪性新生物	6	5	7	8	26	42	62	78	74	112	37	10	3	-
男	1	2	3	4	18	30	46	49	50	61	18	2	-	-
女	5	3	4	4	8	12	16	29	24	51	19	8	3	-
口唇、口腔及び咽頭	1	-	-	-	1	-	-	1	2	1	2	-	-	-
男	1	-	-	-	1	-	-	1	1	1	1	-	-	-
女	-	-	-	-	-	-	-	-	1	-	1	-	-	-
食道の悪性新生物	1	-	-	-	2	2	3	2	1	-	-	1	-	-
男	-	-	-	-	1	2	3	2	1	-	-	-	-	-
女	1	-	-	-	1	-	-	-	-	-	-	1	-	-
胃の悪性新生物	-	1	1	1	1	5	7	12	18	14	5	2	-	-
男	-	-	1	1	1	4	6	6	12	8	2	-	-	-
女	-	1	-	-	-	1	1	6	6	6	3	2	-	-

	総数	0歳	1歳	2歳	3歳	4歳	0～4	5～9	10～14	15～19	20～24	25～29	30～34	35～39
結腸の悪性新生物	50	-	-	-	-	-	-	-	-	-	-	-	-	-
男	28	-	-	-	-	-	-	-	-	-	-	-	-	-
女	22	-	-	-	-	-	-	-	-	-	-	-	-	-
直腸S状結腸移行部	20	-	-	-	-	-	-	-	-	-	-	-	-	-
男	12	-	-	-	-	-	-	-	-	-	-	-	-	-
女	8	-	-	-	-	-	-	-	-	-	-	-	-	-
肝及び肝内胆管	19	-	-	-	-	-	-	-	-	-	-	-	-	-
男	14	-	-	-	-	-	-	-	-	-	-	-	-	-
女	5	-	-	-	-	-	-	-	-	-	-	-	-	-
胆のう及びその他の胆道	21	-	-	-	-	-	-	-	-	-	-	-	-	-
男	11	-	-	-	-	-	-	-	-	-	-	-	-	-
女	10	-	-	-	-	-	-	-	-	-	-	-	-	-
膵の悪性新生物	48	-	-	-	-	-	-	-	-	-	-	-	-	-
男	25	-	-	-	-	-	-	-	-	-	-	-	-	-
女	23	-	-	-	-	-	-	-	-	-	-	-	-	-
喉頭の悪性新生物	-	-	-	-	-	-	-	-	-	-	-	-	-	-
男	-	-	-	-	-	-	-	-	-	-	-	-	-	-
女	-	-	-	-	-	-	-	-	-	-	-	-	-	-
気管、気管支及び肺	105	-	-	-	-	-	-	-	-	-	-	-	-	-
男	79	-	-	-	-	-	-	-	-	-	-	-	-	-
女	26	-	-	-	-	-	-	-	-	-	-	-	-	-
皮膚の悪性新生物	-	-	-	-	-	-	-	-	-	-	-	-	-	-
男	-	-	-	-	-	-	-	-	-	-	-	-	-	-
女	-	-	-	-	-	-	-	-	-	-	-	-	-	-
乳房の悪性新生物	16	-	-	-	-	-	-	-	-	-	-	-	-	1
男	-	-	-	-	-	-	-	-	-	-	-	-	-	-
女	16	-	-	-	-	-	-	-	-	-	-	-	-	1
子宮の悪性新生物	6	-	-	-	-	-	-	-	-	-	-	-	-	-
男	-	-	-	-	-	-	-	-	-	-	-	-	-	-
女	6	-	-	-	-	-	-	-	-	-	-	-	-	-
卵巣の悪性新生物	5	-	-	-	-	-	-	-	-	-	-	-	-	-
男	-	-	-	-	-	-	-	-	-	-	-	-	-	-
女	5	-	-	-	-	-	-	-	-	-	-	-	-	-
前立腺の悪性新生物	8	-	-	-	-	-	-	-	-	-	-	-	-	-
男	8	-	-	-	-	-	-	-	-	-	-	-	-	-
女	-	-	-	-	-	-	-	-	-	-	-	-	-	-
膀胱の悪性新生物	16	-	-	-	-	-	-	-	-	-	-	-	-	-
男	9	-	-	-	-	-	-	-	-	-	-	-	-	-
女	7	-	-	-	-	-	-	-	-	-	-	-	-	-
中枢神経系	4	-	-	-	-	-	-	-	-	-	-	-	-	2
男	1	-	-	-	-	-	-	-	-	-	-	-	-	1
女	3	-	-	-	-	-	-	-	-	-	-	-	-	1
悪性リンパ腫	23	-	-	-	-	-	-	-	-	-	-	-	-	-
男	14	-	-	-	-	-	-	-	-	-	-	-	-	-
女	9	-	-	-	-	-	-	-	-	-	-	-	-	-
白血病	9	-	-	-	-	-	-	-	-	-	-	-	-	-
男	5	-	-	-	-	-	-	-	-	-	-	-	-	-
女	4	-	-	-	-	-	-	-	-	-	-	-	-	-
その他のリンパ組織	5	-	-	-	-	-	-	-	-	-	-	-	-	-
男	3	-	-	-	-	-	-	-	-	-	-	-	-	-
女	2	-	-	-	-	-	-	-	-	-	-	-	-	-
その他の悪性新生物	32	-	-	-	-	-	-	-	-	-	-	-	-	1
男	20	-	-	-	-	-	-	-	-	-	-	-	-	-
女	12	-	-	-	-	-	-	-	-	-	-	-	-	1

	40~44	45~49	50~54	55~59	60~64	65~69	70~74	75~79	80~84	85~89	90~94	95~99	100~	不詳
結腸の悪性新生物	-	-	1	1	4	6	6	6	6	12	4	3	1	-
男女	-	-	-	1	4	5	5	3	4	5	-	1	-	-
男女	-	-	1	-	-	1	1	3	2	7	4	2	1	-
直腸S状結腸移行部	-	1	-	-	1	2	4	1	1	8	2	-	-	-
男女	-	1	-	-	1	1	2	-	1	5	1	-	-	-
男女	-	-	-	-	-	1	2	1	-	3	1	-	-	-
肝及び肝内胆管	-	-	1	-	1	4	4	2	2	5	-	-	-	-
男女	-	-	1	-	1	4	3	1	2	2	-	-	-	-
男女	-	-	-	-	-	-	1	1	-	3	-	-	-	-
胆のう及びその他の胆道	-	-	-	-	1	2	2	2	3	7	1	2	1	-
男女	-	-	-	-	-	1	2	1	2	4	1	-	-	-
男女	-	-	-	-	1	1	-	1	1	3	-	2	1	-
膵の悪性新生物	-	1	1	1	1	3	11	9	9	8	3	-	1	-
男女	-	1	1	-	1	3	5	5	4	4	1	-	-	-
男女	-	-	-	1	-	-	6	4	5	4	2	-	1	-
喉頭の悪性新生物	-	-	-	-	-	-	-	-	-	-	-	-	-	-
男女	-	-	-	-	-	-	-	-	-	-	-	-	-	-
男女	-	-	-	-	-	-	-	-	-	-	-	-	-	-
気管、気管支及び肺	-	-	1	2	10	10	16	20	13	24	8	1	-	-
男女	-	-	-	2	7	7	15	13	11	17	6	1	-	-
男女	-	-	1	-	3	3	1	7	2	7	2	-	-	-
皮膚の悪性新生物	-	-	-	-	-	-	-	-	-	-	-	-	-	-
男女	-	-	-	-	-	-	-	-	-	-	-	-	-	-
男女	-	-	-	-	-	-	-	-	-	-	-	-	-	-
乳房の悪性新生物	-	1	1	1	3	3	-	4	-	2	-	-	-	-
男女	-	-	-	-	-	-	-	-	-	-	-	-	-	-
男女	-	1	1	1	3	3	-	4	-	2	-	-	-	-
子宮の悪性新生物	1	1	-	-	-	-	2	-	1	-	1	-	-	-
男女	-	-	-	-	-	-	-	-	-	-	-	-	-	-
男女	1	1	-	-	-	-	2	-	1	-	1	-	-	-
卵巣の悪性新生物	1	-	1	1	-	-	-	-	-	1	1	-	-	-
男女	-	-	-	-	-	-	-	-	-	-	-	-	-	-
男女	1	-	1	1	-	-	-	-	-	1	1	-	-	-
前立腺の悪性新生物	-	-	-	-	-	-	-	4	1	2	1	-	-	-
男女	-	-	-	-	-	-	-	4	1	2	1	-	-	-
男女	-	-	-	-	-	-	-	-	-	-	-	-	-	-
膀胱の悪性新生物	-	-	-	1	-	-	1	2	2	8	1	1	-	-
男女	-	-	-	-	-	-	1	2	2	4	-	-	-	-
男女	-	-	-	1	-	-	-	-	-	4	1	1	-	-
中枢神経系	-	-	-	-	-	-	-	-	-	1	1	-	-	-
男女	-	-	-	-	-	-	-	-	-	-	-	-	-	-
男女	-	-	-	-	-	-	-	-	-	1	1	-	-	-
悪性リンパ腫	-	-	-	-	-	2	2	3	7	7	2	-	-	-
男女	-	-	-	-	-	1	1	3	5	3	1	-	-	-
男女	-	-	-	-	-	1	1	-	2	4	1	-	-	-
白血病	1	-	-	-	1	2	-	-	2	3	-	-	-	-
男女	-	-	-	-	1	1	-	-	2	1	-	-	-	-
男女	1	-	-	-	-	1	-	-	-	2	-	-	-	-
その他のリンパ組織	-	-	-	-	-	-	1	-	2	1	1	-	-	-
男女	-	-	-	-	-	-	1	-	1	-	1	-	-	-
男女	-	-	-	-	-	-	-	-	1	1	-	-	-	-
その他の悪性新生物	1	-	-	-	-	1	3	10	4	8	4	-	-	-
男女	-	-	-	-	-	1	2	8	1	5	3	-	-	-
男女	1	-	-	-	-	-	1	2	3	3	1	-	-	-

	総数	0歳	1歳	2歳	3歳	4歳	0～4	5～9	10～14	15～19	20～24	25～29	30～34	35～39
022 その他の新生物	18	-	-	-	-	-	-	-	-	-	-	-	-	1
男	11	-	-	-	-	-	-	-	-	-	-	-	-	1
女	7	-	-	-	-	-	-	-	-	-	-	-	-	-
中枢神経系	2	-	-	-	-	-	-	-	-	-	-	-	-	1
男	1	-	-	-	-	-	-	-	-	-	-	-	-	1
女	1	-	-	-	-	-	-	-	-	-	-	-	-	-
中枢神経系を除く	16	-	-	-	-	-	-	-	-	-	-	-	-	-
男	10	-	-	-	-	-	-	-	-	-	-	-	-	-
女	6	-	-	-	-	-	-	-	-	-	-	-	-	-
030 血液及び造血器の疾患	4	-	-	-	-	-	-	-	-	-	-	-	-	-
男	3	-	-	-	-	-	-	-	-	-	-	-	-	-
女	1	-	-	-	-	-	-	-	-	-	-	-	-	-
031 貧血	3	-	-	-	-	-	-	-	-	-	-	-	-	-
男	2	-	-	-	-	-	-	-	-	-	-	-	-	-
女	1	-	-	-	-	-	-	-	-	-	-	-	-	-
032 その他	1	-	-	-	-	-	-	-	-	-	-	-	-	-
男	1	-	-	-	-	-	-	-	-	-	-	-	-	-
女	-	-	-	-	-	-	-	-	-	-	-	-	-	-
040 内分泌、栄養及び代謝疾患	30	-	-	-	-	-	-	-	-	-	-	-	1	-
男	16	-	-	-	-	-	-	-	-	-	-	-	1	-
女	14	-	-	-	-	-	-	-	-	-	-	-	-	-
041 糖尿病	14	-	-	-	-	-	-	-	-	-	-	-	-	-
男	7	-	-	-	-	-	-	-	-	-	-	-	-	-
女	7	-	-	-	-	-	-	-	-	-	-	-	-	-
042 その他	16	-	-	-	-	-	-	-	-	-	-	-	1	-
男	9	-	-	-	-	-	-	-	-	-	-	-	1	-
女	7	-	-	-	-	-	-	-	-	-	-	-	-	-
050 精神及び行動の障害	36	-	-	-	-	-	-	-	-	-	-	-	-	-
男	9	-	-	-	-	-	-	-	-	-	-	-	-	-
女	27	-	-	-	-	-	-	-	-	-	-	-	-	-
051 血管性及び不明の認知症	35	-	-	-	-	-	-	-	-	-	-	-	-	-
男	8	-	-	-	-	-	-	-	-	-	-	-	-	-
女	27	-	-	-	-	-	-	-	-	-	-	-	-	-
052 その他の障害	1	-	-	-	-	-	-	-	-	-	-	-	-	-
男	1	-	-	-	-	-	-	-	-	-	-	-	-	-
女	-	-	-	-	-	-	-	-	-	-	-	-	-	-
060 神経系の疾患	71	-	-	-	-	-	-	-	-	1	-	-	-	-
男	25	-	-	-	-	-	-	-	-	-	-	-	-	-
女	46	-	-	-	-	-	-	-	-	1	-	-	-	-
061 髄膜炎	1	-	-	-	-	-	-	-	-	-	-	-	-	-
男	1	-	-	-	-	-	-	-	-	-	-	-	-	-
女	-	-	-	-	-	-	-	-	-	-	-	-	-	-
062 脊髄性筋萎縮症	2	-	-	-	-	-	-	-	-	-	-	-	-	-
男	1	-	-	-	-	-	-	-	-	-	-	-	-	-
女	1	-	-	-	-	-	-	-	-	-	-	-	-	-
063 パーキンソン病	15	-	-	-	-	-	-	-	-	-	-	-	-	-
男	7	-	-	-	-	-	-	-	-	-	-	-	-	-
女	8	-	-	-	-	-	-	-	-	-	-	-	-	-
064 アルツハイマー病	34	-	-	-	-	-	-	-	-	-	-	-	-	-
男	9	-	-	-	-	-	-	-	-	-	-	-	-	-
女	25	-	-	-	-	-	-	-	-	-	-	-	-	-
065 その他の神経系の疾患	19	-	-	-	-	-	-	-	-	1	-	-	-	-
男	7	-	-	-	-	-	-	-	-	-	-	-	-	-
女	12	-	-	-	-	-	-	-	-	1	-	-	-	-

	40~44	45~49	50~54	55~59	60~64	65~69	70~74	75~79	80~84	85~89	90~94	95~99	100~	不詳
022 その他の新生物	-	-	-	-	-	-	3	2	3	5	2	1	1	-
男女	-	-	-	-	-	-	2	1	3	3	-	-	1	-
男女	-	-	-	-	-	-	1	1	-	2	2	1	-	-
中枢神経系	-	-	-	-	-	-	1	-	-	-	-	-	-	-
男女	-	-	-	-	-	-	-	-	-	-	-	-	-	-
男女	-	-	-	-	-	-	1	-	-	-	-	-	-	-
中枢神経系を除く	-	-	-	-	-	-	2	2	3	5	2	1	1	-
男女	-	-	-	-	-	-	2	1	3	3	-	-	1	-
男女	-	-	-	-	-	-	-	1	-	2	2	1	-	-
030 血液及び造血器の疾患	-	-	-	-	-	1	1	1	1	-	-	-	-	-
男女	-	-	-	-	-	-	1	1	1	-	-	-	-	-
男女	-	-	-	-	-	1	-	-	-	-	-	-	-	-
031 貧血	-	-	-	-	-	1	-	1	1	-	-	-	-	-
男女	-	-	-	-	-	-	-	1	1	-	-	-	-	-
男女	-	-	-	-	-	1	-	-	-	-	-	-	-	-
032 その他	-	-	-	-	-	-	1	-	-	-	-	-	-	-
男女	-	-	-	-	-	-	1	-	-	-	-	-	-	-
男女	-	-	-	-	-	-	-	-	-	-	-	-	-	-
040 内分泌、栄養及び代謝疾患	-	1	1	-	-	1	1	1	6	10	4	4	-	-
男女	-	1	-	-	-	1	1	-	4	5	1	2	-	-
男女	-	-	1	-	-	-	-	1	2	5	3	2	-	-
041 糖尿病	-	1	1	-	-	1	-	-	4	3	1	3	-	-
男女	-	1	-	-	-	1	-	-	2	1	1	1	-	-
男女	-	-	1	-	-	-	-	-	2	2	-	2	-	-
042 その他	-	-	-	-	-	-	1	1	2	7	3	1	-	-
男女	-	-	-	-	-	-	1	-	2	4	-	1	-	-
男女	-	-	-	-	-	-	-	1	-	3	3	-	-	-
050 精神及び行動の障害	-	-	-	-	1	-	-	4	2	10	12	7	-	-
男女	-	-	-	-	1	-	-	2	1	2	3	-	-	-
男女	-	-	-	-	-	-	-	2	1	8	9	7	-	-
051 血管性及び不明の認知症	-	-	-	-	-	-	-	4	2	10	12	7	-	-
男女	-	-	-	-	-	-	-	2	1	2	3	-	-	-
男女	-	-	-	-	-	-	-	2	1	8	9	7	-	-
052 その他の障害	-	-	-	-	1	-	-	-	-	-	-	-	-	-
男女	-	-	-	-	1	-	-	-	-	-	-	-	-	-
男女	-	-	-	-	-	-	-	-	-	-	-	-	-	-
060 神経系の疾患	-	-	1	-	1	-	6	7	20	14	14	7	-	-
男女	-	-	-	-	-	-	2	2	11	7	3	-	-	-
男女	-	-	1	-	1	-	4	5	9	7	11	7	-	-
061 髄膜炎	-	-	-	-	-	-	1	-	-	-	-	-	-	-
男女	-	-	-	-	-	-	1	-	-	-	-	-	-	-
男女	-	-	-	-	-	-	-	-	-	-	-	-	-	-
062 脊髄性筋萎縮症	-	-	-	-	-	-	1	-	1	-	-	-	-	-
男女	-	-	-	-	-	-	-	-	1	-	-	-	-	-
男女	-	-	-	-	-	-	1	-	-	-	-	-	-	-
063 パーキンソン病	-	-	-	-	-	-	1	2	6	3	3	-	-	-
男女	-	-	-	-	-	-	1	-	3	2	1	-	-	-
男女	-	-	-	-	-	-	-	2	3	1	2	-	-	-
064 アルツハイマー病	-	-	-	-	-	-	2	5	6	8	6	7	-	-
男女	-	-	-	-	-	-	-	2	3	3	1	-	-	-
男女	-	-	-	-	-	-	2	3	3	5	5	7	-	-
065 その他の神経系の疾患	-	-	1	-	1	-	1	-	7	3	5	-	-	-
男女	-	-	-	-	-	-	-	-	4	2	1	-	-	-
男女	-	-	1	-	1	-	1	-	3	1	4	-	-	-

	総数	0歳	1歳	2歳	3歳	4歳	0～4	5～9	10～14	15～19	20～24	25～29	30～34	35～39
070 眼及び付属器の疾患	-	-	-	-	-	-	-	-	-	-	-	-	-	-
男	-	-	-	-	-	-	-	-	-	-	-	-	-	-
女	-	-	-	-	-	-	-	-	-	-	-	-	-	-
080 耳及び乳様突起の疾患	-	-	-	-	-	-	-	-	-	-	-	-	-	-
男	-	-	-	-	-	-	-	-	-	-	-	-	-	-
女	-	-	-	-	-	-	-	-	-	-	-	-	-	-
090 循環器系の疾患	422	-	-	-	-	-	-	-	-	-	-	-	-	1
男	183	-	-	-	-	-	-	-	-	-	-	-	-	1
女	239	-	-	-	-	-	-	-	-	-	-	-	-	-
091 高血圧性疾患	11	-	-	-	-	-	-	-	-	-	-	-	-	-
男	2	-	-	-	-	-	-	-	-	-	-	-	-	-
女	9	-	-	-	-	-	-	-	-	-	-	-	-	-
高血圧性心疾患	8	-	-	-	-	-	-	-	-	-	-	-	-	-
男	2	-	-	-	-	-	-	-	-	-	-	-	-	-
女	6	-	-	-	-	-	-	-	-	-	-	-	-	-
その他	3	-	-	-	-	-	-	-	-	-	-	-	-	-
男	-	-	-	-	-	-	-	-	-	-	-	-	-	-
女	3	-	-	-	-	-	-	-	-	-	-	-	-	-
092 心疾患(高血圧性除く)	248	-	-	-	-	-	-	-	-	-	-	-	-	1
男	109	-	-	-	-	-	-	-	-	-	-	-	-	1
女	139	-	-	-	-	-	-	-	-	-	-	-	-	-
慢性リウマチ性心疾患	4	-	-	-	-	-	-	-	-	-	-	-	-	-
男	-	-	-	-	-	-	-	-	-	-	-	-	-	-
女	4	-	-	-	-	-	-	-	-	-	-	-	-	-
急性心筋梗塞	57	-	-	-	-	-	-	-	-	-	-	-	-	-
男	32	-	-	-	-	-	-	-	-	-	-	-	-	-
女	25	-	-	-	-	-	-	-	-	-	-	-	-	-
その他の虚血性心疾患	19	-	-	-	-	-	-	-	-	-	-	-	-	1
男	8	-	-	-	-	-	-	-	-	-	-	-	-	1
女	11	-	-	-	-	-	-	-	-	-	-	-	-	-
慢性非リウマチ性心内膜疾患	14	-	-	-	-	-	-	-	-	-	-	-	-	-
男	5	-	-	-	-	-	-	-	-	-	-	-	-	-
女	9	-	-	-	-	-	-	-	-	-	-	-	-	-
心筋症	3	-	-	-	-	-	-	-	-	-	-	-	-	-
男	1	-	-	-	-	-	-	-	-	-	-	-	-	-
女	2	-	-	-	-	-	-	-	-	-	-	-	-	-
不整脈及び伝導障害	31	-	-	-	-	-	-	-	-	-	-	-	-	-
男	13	-	-	-	-	-	-	-	-	-	-	-	-	-
女	18	-	-	-	-	-	-	-	-	-	-	-	-	-
心不全	113	-	-	-	-	-	-	-	-	-	-	-	-	-
男	47	-	-	-	-	-	-	-	-	-	-	-	-	-
女	66	-	-	-	-	-	-	-	-	-	-	-	-	-
その他の心疾患	7	-	-	-	-	-	-	-	-	-	-	-	-	-
男	3	-	-	-	-	-	-	-	-	-	-	-	-	-
女	4	-	-	-	-	-	-	-	-	-	-	-	-	-
093 脳血管疾患	126	-	-	-	-	-	-	-	-	-	-	-	-	-
男	54	-	-	-	-	-	-	-	-	-	-	-	-	-
女	72	-	-	-	-	-	-	-	-	-	-	-	-	-
くも膜下出血	12	-	-	-	-	-	-	-	-	-	-	-	-	-
男	3	-	-	-	-	-	-	-	-	-	-	-	-	-
女	9	-	-	-	-	-	-	-	-	-	-	-	-	-
脳内出血	38	-	-	-	-	-	-	-	-	-	-	-	-	-
男	16	-	-	-	-	-	-	-	-	-	-	-	-	-
女	22	-	-	-	-	-	-	-	-	-	-	-	-	-

	40~44	45~49	50~54	55~59	60~64	65~69	70~74	75~79	80~84	85~89	90~94	95~99	100~	不詳
070 眼及び附属器の疾患	-	-	-	-	-	-	-	-	-	-	-	-	-	-
男女	-	-	-	-	-	-	-	-	-	-	-	-	-	-
080 耳及び乳様突起の疾患	-	-	-	-	-	-	-	-	-	-	-	-	-	-
男女	-	-	-	-	-	-	-	-	-	-	-	-	-	-
090 循環器系の疾患	1	1	4	5	9	14	21	43	84	92	84	50	13	-
男女	1	-	3	5	8	11	14	21	48	39	22	10	-	-
男女	-	1	1	-	1	3	7	22	36	53	62	40	13	-
091 高血圧性疾患	-	-	-	-	-	-	-	-	-	4	2	3	2	-
男女	-	-	-	-	-	-	-	-	-	-	2	-	-	-
男女	-	-	-	-	-	-	-	-	-	4	-	3	2	-
高血圧性心疾患	-	-	-	-	-	-	-	-	-	3	2	2	1	-
男女	-	-	-	-	-	-	-	-	-	-	2	-	-	-
男女	-	-	-	-	-	-	-	-	-	3	-	2	1	-
その他	-	-	-	-	-	-	-	-	-	1	-	1	1	-
男女	-	-	-	-	-	-	-	-	-	-	-	-	-	-
男女	-	-	-	-	-	-	-	-	-	1	-	1	1	-
092 心疾患(高血圧性除く)	1	-	2	4	4	10	9	25	43	51	55	35	8	-
男女	1	-	1	4	3	7	6	14	25	24	15	8	-	-
男女	-	-	1	-	1	3	3	11	18	27	40	27	8	-
慢性リウマチ性心疾患	-	-	-	-	-	-	-	-	-	2	2	-	-	-
男女	-	-	-	-	-	-	-	-	-	-	-	-	-	-
男女	-	-	-	-	-	-	-	-	-	2	2	-	-	-
急性心筋梗塞	1	-	1	3	3	5	6	9	12	8	6	3	-	-
男女	1	-	-	3	2	4	5	4	6	3	3	1	-	-
男女	-	-	1	-	1	1	1	5	6	5	3	2	-	-
その他の虚血性心疾患	-	-	1	-	-	2	-	3	2	6	3	1	-	-
男女	-	-	1	-	-	-	-	2	1	2	1	-	-	-
男女	-	-	-	-	-	2	-	1	1	4	2	1	-	-
慢性非リウマチ性心内膜疾患	-	-	-	-	-	-	-	-	1	4	6	3	-	-
男女	-	-	-	-	-	-	-	-	-	3	2	-	-	-
男女	-	-	-	-	-	-	-	-	1	1	4	3	-	-
心筋症	-	-	-	-	-	-	-	-	2	-	1	-	-	-
男女	-	-	-	-	-	-	-	-	1	-	-	-	-	-
男女	-	-	-	-	-	-	-	-	1	-	1	-	-	-
不整脈及び伝導障害	-	-	-	1	-	1	-	5	5	6	6	6	1	-
男女	-	-	-	1	-	1	-	2	3	3	2	1	-	-
男女	-	-	-	-	-	-	-	3	2	3	4	5	1	-
心不全	-	-	-	-	1	2	3	7	21	20	30	22	7	-
男女	-	-	-	-	1	2	1	5	14	11	7	6	-	-
男女	-	-	-	-	-	-	2	2	7	9	23	16	7	-
その他の心疾患	-	-	-	-	-	-	-	1	-	5	1	-	-	-
男女	-	-	-	-	-	-	-	1	-	2	-	-	-	-
男女	-	-	-	-	-	-	-	-	-	3	1	-	-	-
093 脳血管疾患	-	1	1	-	3	3	7	13	33	27	24	11	3	-
男女	-	-	1	-	3	3	5	4	19	12	5	2	-	-
男女	-	1	-	-	-	-	2	9	14	15	19	9	3	-
くも膜下出血	-	-	-	-	1	-	3	3	2	-	2	1	-	-
男女	-	-	-	-	1	-	1	1	-	-	-	-	-	-
男女	-	-	-	-	-	-	2	2	2	-	2	1	-	-
脳内出血	-	1	1	-	2	2	1	3	12	5	8	2	1	-
男女	-	-	1	-	2	2	1	1	6	2	1	-	-	-
男女	-	1	-	-	-	-	-	2	6	3	7	2	1	-

	総数	0歳	1歳	2歳	3歳	4歳	0～4	5～9	10～14	15～19	20～24	25～29	30～34	35～39
脳梗塞	74	-	-	-	-	-	-	-	-	-	-	-	-	-
男	35	-	-	-	-	-	-	-	-	-	-	-	-	-
女	39	-	-	-	-	-	-	-	-	-	-	-	-	-
その他の脳血管疾患	2	-	-	-	-	-	-	-	-	-	-	-	-	-
男	-	-	-	-	-	-	-	-	-	-	-	-	-	-
女	2	-	-	-	-	-	-	-	-	-	-	-	-	-
094 大動脈瘤及び解離	26	-	-	-	-	-	-	-	-	-	-	-	-	-
男	12	-	-	-	-	-	-	-	-	-	-	-	-	-
女	14	-	-	-	-	-	-	-	-	-	-	-	-	-
095 その他の循環器系の疾患	11	-	-	-	-	-	-	-	-	-	-	-	-	-
男	6	-	-	-	-	-	-	-	-	-	-	-	-	-
女	5	-	-	-	-	-	-	-	-	-	-	-	-	-
100 呼吸器系の疾患	232	-	-	-	-	-	-	-	-	-	-	-	-	-
男	138	-	-	-	-	-	-	-	-	-	-	-	-	-
女	94	-	-	-	-	-	-	-	-	-	-	-	-	-
101 インフルエンザ	10	-	-	-	-	-	-	-	-	-	-	-	-	-
男	4	-	-	-	-	-	-	-	-	-	-	-	-	-
女	6	-	-	-	-	-	-	-	-	-	-	-	-	-
102 肺炎	98	-	-	-	-	-	-	-	-	-	-	-	-	-
男	57	-	-	-	-	-	-	-	-	-	-	-	-	-
女	41	-	-	-	-	-	-	-	-	-	-	-	-	-
103 急性気管支炎	3	-	-	-	-	-	-	-	-	-	-	-	-	-
男	-	-	-	-	-	-	-	-	-	-	-	-	-	-
女	3	-	-	-	-	-	-	-	-	-	-	-	-	-
104 慢性閉塞性肺疾患	36	-	-	-	-	-	-	-	-	-	-	-	-	-
男	30	-	-	-	-	-	-	-	-	-	-	-	-	-
女	6	-	-	-	-	-	-	-	-	-	-	-	-	-
105 喘息	1	-	-	-	-	-	-	-	-	-	-	-	-	-
男	-	-	-	-	-	-	-	-	-	-	-	-	-	-
女	1	-	-	-	-	-	-	-	-	-	-	-	-	-
106 その他の呼吸器系の疾患	84	-	-	-	-	-	-	-	-	-	-	-	-	-
男	47	-	-	-	-	-	-	-	-	-	-	-	-	-
女	37	-	-	-	-	-	-	-	-	-	-	-	-	-
誤嚥性肺炎	54	-	-	-	-	-	-	-	-	-	-	-	-	-
男	31	-	-	-	-	-	-	-	-	-	-	-	-	-
女	23	-	-	-	-	-	-	-	-	-	-	-	-	-
間質性肺疾患	16	-	-	-	-	-	-	-	-	-	-	-	-	-
男	10	-	-	-	-	-	-	-	-	-	-	-	-	-
女	6	-	-	-	-	-	-	-	-	-	-	-	-	-
その他の呼吸器系の疾患	14	-	-	-	-	-	-	-	-	-	-	-	-	-
男	6	-	-	-	-	-	-	-	-	-	-	-	-	-
女	8	-	-	-	-	-	-	-	-	-	-	-	-	-
110 消化器系の疾患	75	-	-	-	-	-	-	-	-	-	-	-	-	-
男	34	-	-	-	-	-	-	-	-	-	-	-	-	-
女	41	-	-	-	-	-	-	-	-	-	-	-	-	-
111 胃潰瘍及び十二指腸潰瘍	8	-	-	-	-	-	-	-	-	-	-	-	-	-
男	2	-	-	-	-	-	-	-	-	-	-	-	-	-
女	6	-	-	-	-	-	-	-	-	-	-	-	-	-
112 ヘルニア及び腸閉塞	7	-	-	-	-	-	-	-	-	-	-	-	-	-
男	3	-	-	-	-	-	-	-	-	-	-	-	-	-
女	4	-	-	-	-	-	-	-	-	-	-	-	-	-

	40~44	45~49	50~54	55~59	60~64	65~69	70~74	75~79	80~84	85~89	90~94	95~99	100~	不詳
脳梗塞	-	-	-	-	-	1	3	7	18	22	14	8	1	-
男	-	-	-	-	-	1	3	2	13	10	4	2	-	-
女	-	-	-	-	-	-	-	5	5	12	10	6	1	-
その他の脳血管疾患	-	-	-	-	-	-	-	-	1	-	-	-	1	-
男	-	-	-	-	-	-	-	-	-	-	-	-	-	-
女	-	-	-	-	-	-	-	-	1	-	-	-	1	-
094 大動脈瘤及び解離	-	-	1	1	1	1	3	4	5	8	2	-	-	-
男	-	-	1	1	1	1	1	2	2	3	-	-	-	-
女	-	-	-	-	-	-	2	2	3	5	2	-	-	-
095 その他の循環器系の疾患	-	-	-	-	1	-	2	1	3	2	1	1	-	-
男	-	-	-	-	1	-	2	1	2	-	-	-	-	-
女	-	-	-	-	-	-	-	-	1	2	1	1	-	-
100 呼吸器系の疾患	1	-	1	3	5	7	16	14	50	53	54	24	4	-
男	-	-	1	3	3	5	14	11	34	27	32	8	-	-
女	1	-	-	-	2	2	2	3	16	26	22	16	4	-
101 インフルエンザ	1	-	1	-	1	1	1	-	1	-	2	1	1	-
男	-	-	1	-	-	1	1	-	-	-	1	-	-	-
女	1	-	-	-	1	-	-	-	1	-	1	1	1	-
102 肺炎	-	-	-	2	3	1	5	3	23	26	26	9	-	-
男	-	-	-	2	2	1	5	2	15	12	15	3	-	-
女	-	-	-	-	1	-	-	1	8	14	11	6	-	-
103 急性気管支炎	-	-	-	-	-	-	-	-	-	1	-	1	1	-
男	-	-	-	-	-	-	-	-	-	-	-	-	-	-
女	-	-	-	-	-	-	-	-	-	1	-	1	1	-
104 慢性閉塞性肺疾患	-	-	-	1	-	1	5	4	9	8	7	1	-	-
男	-	-	-	1	-	1	4	4	8	7	5	-	-	-
女	-	-	-	-	-	-	1	-	1	1	2	1	-	-
105 喘息	-	-	-	-	-	-	-	-	-	-	1	-	-	-
男	-	-	-	-	-	-	-	-	-	-	-	-	-	-
女	-	-	-	-	-	-	-	-	-	-	1	-	-	-
106 その他の呼吸器系の疾患	-	-	-	-	1	4	5	7	17	18	18	12	2	-
男	-	-	-	-	1	2	4	5	11	8	11	5	-	-
女	-	-	-	-	-	2	1	2	6	10	7	7	2	-
誤嚥性肺炎	-	-	-	-	-	-	2	4	13	12	14	8	1	-
男	-	-	-	-	-	-	2	3	8	5	8	5	-	-
女	-	-	-	-	-	-	-	1	5	7	6	3	1	-
間質性肺疾患	-	-	-	-	1	3	2	2	2	4	1	1	-	-
男	-	-	-	-	1	1	2	2	1	2	1	-	-	-
女	-	-	-	-	-	2	-	-	1	2	-	1	-	-
その他の呼吸器系の疾患	-	-	-	-	-	1	1	1	2	2	3	3	1	-
男	-	-	-	-	-	1	-	-	2	1	2	-	-	-
女	-	-	-	-	-	-	1	1	-	1	1	3	1	-
110 消化器系の疾患	-	-	-	1	4	4	7	7	8	20	12	8	4	-
男	-	-	-	1	3	2	4	5	5	8	4	2	-	-
女	-	-	-	-	1	2	3	2	3	12	8	6	4	-
111 胃潰瘍及び十二指腸潰瘍	-	-	-	-	1	1	-	-	2	-	3	-	1	-
男	-	-	-	-	1	-	-	-	-	-	1	-	-	-
女	-	-	-	-	-	1	-	-	2	-	2	-	1	-
112 ヘルニア及び腸閉塞	-	-	-	-	-	1	-	-	1	2	-	2	1	-
男	-	-	-	-	-	-	-	-	1	1	-	1	-	-
女	-	-	-	-	-	1	-	-	-	1	-	1	1	-

	総数	0歳	1歳	2歳	3歳	4歳	0～4	5～9	10～14	15～19	20～24	25～29	30～34	35～39
113 肝疾患	19	-	-	-	-	-	-	-	-	-	-	-	-	-
男女	12	-	-	-	-	-	-	-	-	-	-	-	-	-
男女	7	-	-	-	-	-	-	-	-	-	-	-	-	-
肝硬変	10	-	-	-	-	-	-	-	-	-	-	-	-	-
男女	5	-	-	-	-	-	-	-	-	-	-	-	-	-
男女	5	-	-	-	-	-	-	-	-	-	-	-	-	-
その他の肝疾患	9	-	-	-	-	-	-	-	-	-	-	-	-	-
男女	7	-	-	-	-	-	-	-	-	-	-	-	-	-
男女	2	-	-	-	-	-	-	-	-	-	-	-	-	-
114 その他の消化器系の疾患	41	-	-	-	-	-	-	-	-	-	-	-	-	-
男女	17	-	-	-	-	-	-	-	-	-	-	-	-	-
男女	24	-	-	-	-	-	-	-	-	-	-	-	-	-
120 皮膚及び皮下組織の疾患	3	-	-	-	-	-	-	-	-	-	-	-	-	-
男女	1	-	-	-	-	-	-	-	-	-	-	-	-	-
男女	2	-	-	-	-	-	-	-	-	-	-	-	-	-
130 筋骨格系・結合組織の疾患	6	-	-	-	-	-	-	-	-	-	-	-	-	-
男女	2	-	-	-	-	-	-	-	-	-	-	-	-	-
男女	4	-	-	-	-	-	-	-	-	-	-	-	-	-
140 腎尿路生殖器系の疾患	47	-	-	-	-	-	-	1	-	-	-	-	-	-
男女	18	-	-	-	-	-	-	1	-	-	-	-	-	-
男女	29	-	-	-	-	-	-	-	-	-	-	-	-	-
141 糸球体疾患	11	-	-	-	-	-	-	1	-	-	-	-	-	-
男女	4	-	-	-	-	-	-	1	-	-	-	-	-	-
男女	7	-	-	-	-	-	-	-	-	-	-	-	-	-
142 腎不全	31	-	-	-	-	-	-	-	-	-	-	-	-	-
男女	13	-	-	-	-	-	-	-	-	-	-	-	-	-
男女	18	-	-	-	-	-	-	-	-	-	-	-	-	-
急性腎不全	2	-	-	-	-	-	-	-	-	-	-	-	-	-
男女	2	-	-	-	-	-	-	-	-	-	-	-	-	-
男女	-	-	-	-	-	-	-	-	-	-	-	-	-	-
慢性腎不全	26	-	-	-	-	-	-	-	-	-	-	-	-	-
男女	10	-	-	-	-	-	-	-	-	-	-	-	-	-
男女	16	-	-	-	-	-	-	-	-	-	-	-	-	-
詳細不明の腎不全	3	-	-	-	-	-	-	-	-	-	-	-	-	-
男女	1	-	-	-	-	-	-	-	-	-	-	-	-	-
男女	2	-	-	-	-	-	-	-	-	-	-	-	-	-
143 その他	5	-	-	-	-	-	-	-	-	-	-	-	-	-
男女	1	-	-	-	-	-	-	-	-	-	-	-	-	-
男女	4	-	-	-	-	-	-	-	-	-	-	-	-	-
150 妊娠、分娩及び産じょく	-	-	-	-	-	-	-	-	-	-	-	-	-	-
男女	-	-	-	-	-	-	-	-	-	-	-	-	-	-
男女	-	-	-	-	-	-	-	-	-	-	-	-	-	-
160 周産期に発生した病態	2	2	-	-	-	-	2	-	-	-	-	-	-	-
男女	2	2	-	-	-	-	2	-	-	-	-	-	-	-
男女	-	-	-	-	-	-	-	-	-	-	-	-	-	-
161 妊娠期間に関連する障害	-	-	-	-	-	-	-	-	-	-	-	-	-	-
男女	-	-	-	-	-	-	-	-	-	-	-	-	-	-
男女	-	-	-	-	-	-	-	-	-	-	-	-	-	-
162 出産外傷	-	-	-	-	-	-	-	-	-	-	-	-	-	-
男女	-	-	-	-	-	-	-	-	-	-	-	-	-	-
男女	-	-	-	-	-	-	-	-	-	-	-	-	-	-
163 特異的な呼吸障害	2	2	-	-	-	-	2	-	-	-	-	-	-	-
男女	2	2	-	-	-	-	2	-	-	-	-	-	-	-
男女	-	-	-	-	-	-	-	-	-	-	-	-	-	-

	40~44	45~49	50~54	55~59	60~64	65~69	70~74	75~79	80~84	85~89	90~94	95~99	100~	不詳
113 肝疾患	-	-	-	1	1	1	3	7	1	4	1	-	-	-
男女	-	-	-	1	1	1	1	5	1	1	1	-	-	-
男女	-	-	-	-	-	-	2	2	-	3	-	-	-	-
肝硬変	-	-	-	-	-	1	3	4	-	2	-	-	-	-
男女	-	-	-	-	-	1	1	3	-	-	-	-	-	-
男女	-	-	-	-	-	-	2	1	-	2	-	-	-	-
その他の肝疾患	-	-	-	1	1	-	-	3	1	2	1	-	-	-
男女	-	-	-	1	1	-	-	2	1	1	1	-	-	-
男女	-	-	-	-	-	-	-	1	-	1	-	-	-	-
114 その他の消化器系の疾患	-	-	-	-	2	1	4	-	4	14	8	6	2	-
男女	-	-	-	-	1	1	3	-	3	6	2	1	-	-
男女	-	-	-	-	1	-	1	-	1	8	6	5	2	-
120 皮膚及び皮下組織の疾患	-	-	-	-	-	-	-	-	-	1	2	-	-	-
男女	-	-	-	-	-	-	-	-	-	-	1	-	-	-
男女	-	-	-	-	-	-	-	-	-	1	1	-	-	-
130 筋骨格系・結合組織の疾患	-	-	-	-	1	-	-	1	-	2	2	-	-	-
男女	-	-	-	-	1	-	-	-	-	1	-	-	-	-
男女	-	-	-	-	-	-	-	1	-	1	2	-	-	-
140 腎尿路生殖器系の疾患	-	-	-	-	1	3	1	4	9	11	10	7	-	-
男女	-	-	-	-	1	2	-	2	5	5	2	-	-	-
男女	-	-	-	-	-	1	1	2	4	6	8	7	-	-
141 糸球体疾患	-	-	-	-	-	1	-	1	2	3	3	-	-	-
男女	-	-	-	-	-	-	-	1	1	1	-	-	-	-
男女	-	-	-	-	-	1	-	-	1	2	3	-	-	-
142 腎不全	-	-	-	-	-	2	1	2	7	5	7	7	-	-
男女	-	-	-	-	-	2	-	1	4	4	2	-	-	-
男女	-	-	-	-	-	-	1	1	3	1	5	7	-	-
急性腎不全	-	-	-	-	-	1	-	-	-	-	1	-	-	-
男女	-	-	-	-	-	1	-	-	-	-	1	-	-	-
男女	-	-	-	-	-	-	-	-	-	-	-	-	-	-
慢性腎不全	-	-	-	-	-	1	1	2	7	5	3	7	-	-
男女	-	-	-	-	-	1	-	1	4	4	-	-	-	-
男女	-	-	-	-	-	-	1	1	3	1	3	7	-	-
詳細不明の腎不全	-	-	-	-	-	-	-	-	-	-	3	-	-	-
男女	-	-	-	-	-	-	-	-	-	-	1	-	-	-
男女	-	-	-	-	-	-	-	-	-	-	2	-	-	-
143 その他	-	-	-	-	1	-	-	1	-	3	-	-	-	-
男女	-	-	-	-	1	-	-	-	-	-	-	-	-	-
男女	-	-	-	-	-	-	-	1	-	3	-	-	-	-
150 妊娠、分娩及び産じょく	-	-	-	-	-	-	-	-	-	-	-	-	-	-
男女	-	-	-	-	-	-	-	-	-	-	-	-	-	-
男女	-	-	-	-	-	-	-	-	-	-	-	-	-	-
160 周産期に発生した病態	-	-	-	-	-	-	-	-	-	-	-	-	-	-
男女	-	-	-	-	-	-	-	-	-	-	-	-	-	-
男女	-	-	-	-	-	-	-	-	-	-	-	-	-	-
161 妊娠期間に関連する障害	-	-	-	-	-	-	-	-	-	-	-	-	-	-
男女	-	-	-	-	-	-	-	-	-	-	-	-	-	-
男女	-	-	-	-	-	-	-	-	-	-	-	-	-	-
162 出産外傷	-	-	-	-	-	-	-	-	-	-	-	-	-	-
男女	-	-	-	-	-	-	-	-	-	-	-	-	-	-
男女	-	-	-	-	-	-	-	-	-	-	-	-	-	-
163 特異的な呼吸障害	-	-	-	-	-	-	-	-	-	-	-	-	-	-
男女	-	-	-	-	-	-	-	-	-	-	-	-	-	-
男女	-	-	-	-	-	-	-	-	-	-	-	-	-	-

	総数	0歳	1歳	2歳	3歳	4歳	0～4	5～9	10～14	15～19	20～24	25～29	30～34	35～39
164 周産期に特異的な感染症	-	-	-	-	-	-	-	-	-	-	-	-	-	-
男	-	-	-	-	-	-	-	-	-	-	-	-	-	-
女	-	-	-	-	-	-	-	-	-	-	-	-	-	-
165 出血性障害及び血液障害	-	-	-	-	-	-	-	-	-	-	-	-	-	-
男	-	-	-	-	-	-	-	-	-	-	-	-	-	-
女	-	-	-	-	-	-	-	-	-	-	-	-	-	-
166 その他の発生した病態	-	-	-	-	-	-	-	-	-	-	-	-	-	-
男	-	-	-	-	-	-	-	-	-	-	-	-	-	-
女	-	-	-	-	-	-	-	-	-	-	-	-	-	-
170 先天奇形及び染色体異常	4	1	-	-	-	-	1	-	-	-	-	-	-	1
男	1	-	-	-	-	-	-	-	-	-	-	-	-	-
女	3	1	-	-	-	-	1	-	-	-	-	-	-	1
171 神経系の先天奇形	-	-	-	-	-	-	-	-	-	-	-	-	-	-
男	-	-	-	-	-	-	-	-	-	-	-	-	-	-
女	-	-	-	-	-	-	-	-	-	-	-	-	-	-
172 循環器系の先天奇形	1	-	-	-	-	-	-	-	-	-	-	-	-	1
男	-	-	-	-	-	-	-	-	-	-	-	-	-	-
女	1	-	-	-	-	-	-	-	-	-	-	-	-	1
心臓の先天奇形	1	-	-	-	-	-	-	-	-	-	-	-	-	1
男	-	-	-	-	-	-	-	-	-	-	-	-	-	-
女	1	-	-	-	-	-	-	-	-	-	-	-	-	1
その他の循環器系	-	-	-	-	-	-	-	-	-	-	-	-	-	-
男	-	-	-	-	-	-	-	-	-	-	-	-	-	-
女	-	-	-	-	-	-	-	-	-	-	-	-	-	-
173 消化器系の先天奇形	-	-	-	-	-	-	-	-	-	-	-	-	-	-
男	-	-	-	-	-	-	-	-	-	-	-	-	-	-
女	-	-	-	-	-	-	-	-	-	-	-	-	-	-
174 その他の先天奇形	3	1	-	-	-	-	1	-	-	-	-	-	-	-
男	1	-	-	-	-	-	-	-	-	-	-	-	-	-
女	2	1	-	-	-	-	1	-	-	-	-	-	-	-
175 他に分類されないもの	-	-	-	-	-	-	-	-	-	-	-	-	-	-
男	-	-	-	-	-	-	-	-	-	-	-	-	-	-
女	-	-	-	-	-	-	-	-	-	-	-	-	-	-
180 症状、徴候・異常臨床所見	225	-	-	-	-	-	-	-	-	-	-	-	-	1
男	64	-	-	-	-	-	-	-	-	-	-	-	-	-
女	161	-	-	-	-	-	-	-	-	-	-	-	-	1
181 老衰	214	-	-	-	-	-	-	-	-	-	-	-	-	-
男	57	-	-	-	-	-	-	-	-	-	-	-	-	-
女	157	-	-	-	-	-	-	-	-	-	-	-	-	-
182 乳幼児突然死症候群	-	-	-	-	-	-	-	-	-	-	-	-	-	-
男	-	-	-	-	-	-	-	-	-	-	-	-	-	-
女	-	-	-	-	-	-	-	-	-	-	-	-	-	-
183 その他の症状	11	-	-	-	-	-	-	-	-	-	-	-	-	1
男	7	-	-	-	-	-	-	-	-	-	-	-	-	-
女	4	-	-	-	-	-	-	-	-	-	-	-	-	1
200 傷病及び死亡の外因	102	-	-	-	-	-	-	1	-	1	4	1	3	6
男	64	-	-	-	-	-	-	1	-	-	4	1	3	5
女	38	-	-	-	-	-	-	-	-	1	-	-	-	1
201 不慮の事故	65	-	-	-	-	-	-	1	-	-	2	1	2	3
男	39	-	-	-	-	-	-	1	-	-	2	1	2	3
女	26	-	-	-	-	-	-	-	-	-	-	-	-	-
交通事故	10	-	-	-	-	-	-	-	-	-	2	1	-	2
男	8	-	-	-	-	-	-	-	-	-	2	1	-	2
女	2	-	-	-	-	-	-	-	-	-	-	-	-	-

	40~44	45~49	50~54	55~59	60~64	65~69	70~74	75~79	80~84	85~89	90~94	95~99	100~	不詳
164 周産期に特異的な感染症	-	-	-	-	-	-	-	-	-	-	-	-	-	-
男	-	-	-	-	-	-	-	-	-	-	-	-	-	-
女	-	-	-	-	-	-	-	-	-	-	-	-	-	-
165 出血性障害及び血液障害	-	-	-	-	-	-	-	-	-	-	-	-	-	-
男	-	-	-	-	-	-	-	-	-	-	-	-	-	-
女	-	-	-	-	-	-	-	-	-	-	-	-	-	-
166 その他の発生した病態	-	-	-	-	-	-	-	-	-	-	-	-	-	-
男	-	-	-	-	-	-	-	-	-	-	-	-	-	-
女	-	-	-	-	-	-	-	-	-	-	-	-	-	-
170 先天奇形及び染色体異常	-	-	-	-	-	-	-	1	-	1	-	-	-	-
男	-	-	-	-	-	-	-	1	-	-	-	-	-	-
女	-	-	-	-	-	-	-	-	-	1	-	-	-	-
171 神経系の先天奇形	-	-	-	-	-	-	-	-	-	-	-	-	-	-
男	-	-	-	-	-	-	-	-	-	-	-	-	-	-
女	-	-	-	-	-	-	-	-	-	-	-	-	-	-
172 循環器系の先天奇形	-	-	-	-	-	-	-	-	-	-	-	-	-	-
男	-	-	-	-	-	-	-	-	-	-	-	-	-	-
女	-	-	-	-	-	-	-	-	-	-	-	-	-	-
心臓の先天奇形	-	-	-	-	-	-	-	-	-	-	-	-	-	-
男	-	-	-	-	-	-	-	-	-	-	-	-	-	-
女	-	-	-	-	-	-	-	-	-	-	-	-	-	-
その他の循環器系	-	-	-	-	-	-	-	-	-	-	-	-	-	-
男	-	-	-	-	-	-	-	-	-	-	-	-	-	-
女	-	-	-	-	-	-	-	-	-	-	-	-	-	-
173 消化器系の先天奇形	-	-	-	-	-	-	-	-	-	-	-	-	-	-
男	-	-	-	-	-	-	-	-	-	-	-	-	-	-
女	-	-	-	-	-	-	-	-	-	-	-	-	-	-
174 その他の先天奇形	-	-	-	-	-	-	-	1	-	1	-	-	-	-
男	-	-	-	-	-	-	-	1	-	-	-	-	-	-
女	-	-	-	-	-	-	-	-	-	1	-	-	-	-
175 他に分類されないもの	-	-	-	-	-	-	-	-	-	-	-	-	-	-
男	-	-	-	-	-	-	-	-	-	-	-	-	-	-
女	-	-	-	-	-	-	-	-	-	-	-	-	-	-
180 症状、徴候・異常臨床所見	-	-	-	1	-	1	2	7	14	50	64	64	21	-
男	-	-	-	1	-	1	2	5	8	21	16	8	2	-
女	-	-	-	-	-	-	-	2	6	29	48	56	19	-
181 老衰	-	-	-	-	-	-	-	6	12	47	64	64	21	-
男	-	-	-	-	-	-	-	4	7	20	16	8	2	-
女	-	-	-	-	-	-	-	2	5	27	48	56	19	-
182 乳幼児突然死症候群	-	-	-	-	-	-	-	-	-	-	-	-	-	-
男	-	-	-	-	-	-	-	-	-	-	-	-	-	-
女	-	-	-	-	-	-	-	-	-	-	-	-	-	-
183 その他の症状	-	-	-	1	-	1	2	1	2	3	-	-	-	-
男	-	-	-	1	-	1	2	1	1	1	-	-	-	-
女	-	-	-	-	-	-	-	-	1	2	-	-	-	-
200 傷病及び死亡の外因	2	6	6	1	2	5	8	5	17	15	15	3	1	-
男	2	4	4	1	2	4	4	3	10	7	8	1	-	-
女	-	2	2	-	-	1	4	2	7	8	7	2	1	-
201 不慮の事故	-	1	-	1	2	1	6	3	14	11	13	3	1	-
男	-	1	-	1	2	1	3	3	7	5	6	1	-	-
女	-	-	-	-	-	-	3	-	7	6	7	2	1	-
交通事故	-	-	-	-	-	-	1	1	2	1	-	-	-	-
男	-	-	-	-	-	-	1	1	1	-	-	-	-	-
女	-	-	-	-	-	-	-	-	1	1	-	-	-	-

	総数	0歳	1歳	2歳	3歳	4歳	0～4	5～9	10～14	15～19	20～24	25～29	30～34	35～39
転倒・転落	13	-	-	-	-	-	-	-	-	-	-	-	1	-
男	5	-	-	-	-	-	-	-	-	-	-	-	1	-
女	8	-	-	-	-	-	-	-	-	-	-	-	-	-
不慮の溺死及び溺水	22	-	-	-	-	-	-	1	-	-	-	-	-	1
男	13	-	-	-	-	-	-	1	-	-	-	-	-	1
女	9	-	-	-	-	-	-	-	-	-	-	-	-	-
不慮の窒息	10	-	-	-	-	-	-	-	-	-	-	-	-	-
男	6	-	-	-	-	-	-	-	-	-	-	-	-	-
女	4	-	-	-	-	-	-	-	-	-	-	-	-	-
煙、火及び火炎への曝露	2	-	-	-	-	-	-	-	-	-	-	-	-	-
男	2	-	-	-	-	-	-	-	-	-	-	-	-	-
女	-	-	-	-	-	-	-	-	-	-	-	-	-	-
有害物質による中毒	-	-	-	-	-	-	-	-	-	-	-	-	-	-
男	-	-	-	-	-	-	-	-	-	-	-	-	-	-
女	-	-	-	-	-	-	-	-	-	-	-	-	-	-
その他の不慮の事故	8	-	-	-	-	-	-	-	-	-	-	-	1	-
男	5	-	-	-	-	-	-	-	-	-	-	-	1	-
女	3	-	-	-	-	-	-	-	-	-	-	-	-	-
202 自殺	34	-	-	-	-	-	-	-	-	1	2	-	1	3
男	23	-	-	-	-	-	-	-	-	-	2	-	1	2
女	11	-	-	-	-	-	-	-	-	1	-	-	-	1
203 他殺	1	-	-	-	-	-	-	-	-	-	-	-	-	-
男	-	-	-	-	-	-	-	-	-	-	-	-	-	-
女	1	-	-	-	-	-	-	-	-	-	-	-	-	-
204 その他の外因	2	-	-	-	-	-	-	-	-	-	-	-	-	-
男	2	-	-	-	-	-	-	-	-	-	-	-	-	-
女	-	-	-	-	-	-	-	-	-	-	-	-	-	-
220 特殊目的用コード	-	-	-	-	-	-	-	-	-	-	-	-	-	-
男	-	-	-	-	-	-	-	-	-	-	-	-	-	-
女	-	-	-	-	-	-	-	-	-	-	-	-	-	-
221 重症急性呼吸器症候群	-	-	-	-	-	-	-	-	-	-	-	-	-	-
男	-	-	-	-	-	-	-	-	-	-	-	-	-	-
女	-	-	-	-	-	-	-	-	-	-	-	-	-	-

	40～44	45～49	50～54	55～59	60～64	65～69	70～74	75～79	80～84	85～89	90～94	95～99	100～	不詳
転倒・転落	-	-	-	-	-	-	-	-	5	4	2	-	1	-
男	-	-	-	-	-	-	-	-	2	2	-	-	-	-
女	-	-	-	-	-	-	-	-	3	2	2	-	1	-
不慮の溺死及び溺水	-	-	-	-	1	1	5	1	3	3	4	2	-	-
男	-	-	-	-	1	1	2	1	1	2	2	1	-	-
女	-	-	-	-	-	-	3	-	2	1	2	1	-	-
不慮の窒息	-	1	-	-	1	-	-	1	2	1	3	1	-	-
男	-	1	-	-	1	-	-	1	2	-	1	-	-	-
女	-	-	-	-	-	-	-	-	-	1	2	1	-	-
煙、火及び火炎への曝露	-	-	-	-	-	-	-	-	1	-	1	-	-	-
男	-	-	-	-	-	-	-	-	1	-	1	-	-	-
女	-	-	-	-	-	-	-	-	-	-	-	-	-	-
有害物質による中毒	-	-	-	-	-	-	-	-	-	-	-	-	-	-
男	-	-	-	-	-	-	-	-	-	-	-	-	-	-
女	-	-	-	-	-	-	-	-	-	-	-	-	-	-
その他の不慮の事故	-	-	-	1	-	-	-	-	1	2	3	-	-	-
男	-	-	-	1	-	-	-	-	-	1	2	-	-	-
女	-	-	-	-	-	-	-	-	1	1	1	-	-	-
202 自殺	2	5	6	-	-	4	2	2	2	2	2	-	-	-
男	2	3	4	-	-	3	1	-	2	1	2	-	-	-
女	-	2	2	-	-	1	1	2	-	1	-	-	-	-
203 他殺	-	-	-	-	-	-	-	-	-	1	-	-	-	-
男	-	-	-	-	-	-	-	-	-	-	-	-	-	-
女	-	-	-	-	-	-	-	-	-	1	-	-	-	-
204 その他の外因	-	-	-	-	-	-	-	-	1	1	-	-	-	-
男	-	-	-	-	-	-	-	-	1	1	-	-	-	-
女	-	-	-	-	-	-	-	-	-	-	-	-	-	-
220 特殊目的用コード	-	-	-	-	-	-	-	-	-	-	-	-	-	-
男	-	-	-	-	-	-	-	-	-	-	-	-	-	-
女	-	-	-	-	-	-	-	-	-	-	-	-	-	-
221 重症急性呼吸器症候群	-	-	-	-	-	-	-	-	-	-	-	-	-	-
男	-	-	-	-	-	-	-	-	-	-	-	-	-	-
女	-	-	-	-	-	-	-	-	-	-	-	-	-	-

7 市別死因分類

令和元年

		滋賀県	管内計	長浜市	米原市
総数		13,221	1,779	1,341	438
	男	6,718	865	649	216
	女	6,503	914	692	222
010 感染症及び寄生虫症		232	27	18	9
	男	104	9	4	5
	女	128	18	14	4
011 腸管感染症		19	2	2	-
	男	9	-	-	-
	女	10	2	2	-
012 結核		19	1	1	-
	男	9	1	1	-
	女	10	-	-	-
呼吸器結核		18	1	1	-
	男	9	1	1	-
	女	9	-	-	-
その他の結核		1	-	-	-
	男	-	-	-	-
	女	1	-	-	-
013 敗血症		109	14	8	6
	男	49	3	-	3
	女	60	11	8	3
014 ウイルス肝炎		21	2	2	-
	男	11	1	1	-
	女	10	1	1	-
B型ウイルス肝炎		8	1	1	-
	男	4	-	-	-
	女	4	1	1	-
C型ウイルス肝炎		12	1	1	-
	男	7	1	1	-
	女	5	-	-	-
その他		1	-	-	-
	男	-	-	-	-
	女	1	-	-	-
015 HIV病		-	-	-	-
	男	-	-	-	-
	女	-	-	-	-
016 その他の感染症		64	8	5	3
	男	26	4	2	2
	女	38	4	3	1
020 新生物		3,788	493	371	122
	男	2,270	296	229	67
	女	1,518	197	142	55
021 悪性新生物		3,646	475	357	118
	男	2,184	285	221	64
	女	1,462	190	136	54
口唇、口腔及び咽頭		64	8	5	3
	男	44	6	4	2
	女	20	2	1	1
食道の悪性新生物		90	12	10	2
	男	75	9	9	-
	女	15	3	1	2
胃の悪性新生物		482	68	51	17
	男	312	41	29	12
	女	170	27	22	5
結腸の悪性新生物		330	50	38	12
	男	157	28	22	6
	女	173	22	16	6
直腸S状結腸移行部		138	20	13	7
	男	80	12	8	4
	女	58	8	5	3

	滋賀県	管内計	長浜市	米原市
肝及び肝内胆管	216	19	16	3
男女	140	14	12	2
男女	76	5	4	1
胆のう及びその他の胆道	173	21	15	6
男女	98	11	9	2
男女	75	10	6	4
膵の悪性新生物	388	48	41	7
男女	197	25	23	2
男女	191	23	18	5
喉頭の悪性新生物	5	-	-	-
男女	5	-	-	-
男女	-	-	-	-
気管、気管支及び肺	772	105	80	25
男女	568	79	63	16
男女	204	26	17	9
皮膚の悪性新生物	16	-	-	-
男女	10	-	-	-
男女	6	-	-	-
乳房の悪性新生物	139	16	13	3
男女	-	-	-	-
男女	139	16	13	3
子宮の悪性新生物	45	6	5	1
男女	-	-	-	-
男女	45	6	5	1
卵巣の悪性新生物	39	5	4	1
男女	-	-	-	-
男女	39	5	4	1
前立腺の悪性新生物	115	8	4	4
男女	115	8	4	4
男女	-	-	-	-
膀胱の悪性新生物	95	16	9	7
男女	66	9	4	5
男女	29	7	5	2
中枢神経系	31	4	3	1
男女	13	1	-	1
男女	18	3	3	-
悪性リンパ腫	134	23	18	5
男女	79	14	12	2
男女	55	9	6	3
白血病	67	9	5	4
男女	45	5	4	1
男女	22	4	1	3
その他のリンパ組織	54	5	4	1
男女	32	3	3	-
男女	22	2	1	1
その他の悪性新生物	253	32	23	9
男女	148	20	15	5
男女	105	12	8	4
022 その他の新生物	142	18	14	4
男女	86	11	8	3
男女	56	7	6	1
中枢神経系	20	2	1	1
男女	13	1	1	-
男女	7	1	-	1
中枢神経系を除く	122	16	13	3
男女	73	10	7	3
男女	49	6	6	-
030 血液及び造血器の疾患	29	4	2	2
男女	14	3	1	2
男女	15	1	1	-
031 貧血	13	3	2	1
男女	4	2	1	1
男女	9	1	1	-

	滋賀県	管内計	長浜市	米原市
032 その他	16	1	-	1
男女	10	1	-	1
男女	6	-	-	-
040 内分泌、栄養及び代謝疾患	203	30	26	4
男女	106	16	14	2
男女	97	14	12	2
041 糖尿病	119	14	12	2
男女	64	7	6	1
男女	55	7	6	1
042 その他	84	16	14	2
男女	42	9	8	1
男女	42	7	6	1
050 精神及び行動の障害	255	36	32	4
男女	97	9	6	3
男女	158	27	26	1
051 血管性及び不明の認知症	239	35	32	3
男女	88	8	6	2
男女	151	27	26	1
052 その他の障害	16	1	-	1
男女	9	1	-	1
男女	7	-	-	-
060 神経系の疾患	592	71	53	18
男女	261	25	21	4
男女	331	46	32	14
061 髄膜炎	3	1	1	-
男女	3	1	1	-
男女	-	-	-	-
062 脊髄性筋萎縮症	33	2	2	-
男女	18	1	1	-
男女	15	1	1	-
063 パーキンソン病	103	15	11	4
男女	48	7	6	1
男女	55	8	5	3
064 アルツハイマー病	273	34	26	8
男女	94	9	7	2
男女	179	25	19	6
065 その他の神経系の疾患	180	19	13	6
男女	98	7	6	1
男女	82	12	7	5
070 眼及び附属器の疾患	-	-	-	-
男女	-	-	-	-
男女	-	-	-	-
080 耳及び乳様突起の疾患	-	-	-	-
男女	-	-	-	-
男女	-	-	-	-
090 循環器系の疾患	3,298	422	332	90
男女	1,493	183	136	47
男女	1,805	239	196	43
091 高血圧性疾患	61	11	10	1
男女	20	2	2	-
男女	41	9	8	1
高血圧性心疾患	39	8	8	-
男女	14	2	2	-
男女	25	6	6	-
その他	22	3	2	1
男女	6	-	-	-
男女	16	3	2	1
092 心疾患（高血圧性除く）	2,005	248	196	52
男女	890	109	85	24
男女	1,115	139	111	28
慢性リウマチ性心疾患	15	4	3	1
男女	1	-	-	-
男女	14	4	3	1

	滋賀県	管内計	長浜市	米原市
急性心筋梗塞	489	57	40	17
男	281	32	22	10
女	208	25	18	7
その他の虚血性心疾患	219	19	15	4
男	122	8	8	-
女	97	11	7	4
慢性非リウマチ性心内膜疾患	120	14	12	2
男	36	5	5	-
女	84	9	7	2
心筋症	26	3	2	1
男	15	1	-	1
女	11	2	2	-
不整脈及び伝導障害	241	31	26	5
男	94	13	10	3
女	147	18	16	2
心不全	857	113	93	20
男	324	47	38	9
女	533	66	55	11
その他の心疾患	38	7	5	2
男	17	3	2	1
女	21	4	3	1
093 脳血管疾患	955	126	96	30
男	457	54	35	19
女	498	72	61	11
くも膜下出血	118	12	9	3
男	43	3	2	1
女	75	9	7	2
脳内出血	312	38	26	12
男	161	16	8	8
女	151	22	18	4
脳梗塞	511	74	59	15
男	251	35	25	10
女	260	39	34	5
その他の脳血管疾患	14	2	2	-
男	2	-	-	-
女	12	2	2	-
094 大動脈瘤及び解離	200	26	21	5
男	93	12	9	3
女	107	14	12	2
095 その他の循環器系の疾患	77	11	9	2
男	33	6	5	1
女	44	5	4	1
100 呼吸器系の疾患	1,740	232	176	56
男	1,046	138	107	31
女	694	94	69	25
101 インフルエンザ	40	10	7	3
男	19	4	3	1
女	21	6	4	2
102 肺炎	714	98	74	24
男	400	57	45	12
女	314	41	29	12
103 急性気管支炎	3	3	2	1
男	-	-	-	-
女	3	3	2	1
104 慢性閉塞性肺疾患	199	36	28	8
男	167	30	23	7
女	32	6	5	1
105 喘息	13	1	1	-
男	6	-	-	-
女	7	1	1	-

		滋賀県	管内計	長浜市	米原市
106	その他の呼吸器系の疾患	771	84	64	20
	男	454	47	36	11
	女	317	37	28	9
	誤嚥性肺炎	452	54	40	14
	男	258	31	23	8
	女	194	23	17	6
	間質性肺疾患	188	16	12	4
	男	128	10	8	2
	女	60	6	4	2
	その他の呼吸器系の疾患	131	14	12	2
	男	68	6	5	1
	女	63	8	7	1
110	消化器系の疾患	512	75	62	13
	男	273	34	30	4
	女	239	41	32	9
111	胃潰瘍及び十二指腸潰瘍	26	8	6	2
	男	13	2	2	-
	女	13	6	4	2
112	ヘルニア及び腸閉塞	58	7	7	-
	男	37	3	3	-
	女	21	4	4	-
113	肝疾患	149	19	15	4
	男	91	12	10	2
	女	58	7	5	2
	肝硬変	73	10	7	3
	男	37	5	3	2
	女	36	5	4	1
	その他の肝疾患	76	9	8	1
	男	54	7	7	-
	女	22	2	1	1
114	その他の消化器系の疾患	279	41	34	7
	男	132	17	15	2
	女	147	24	19	5
120	皮膚及び皮下組織の疾患	33	3	2	1
	男	19	1	-	1
	女	14	2	2	-
130	筋骨格系・結合組織の疾患	95	6	5	1
	男	45	2	2	-
	女	50	4	3	1
140	腎尿路生殖器系の疾患	402	47	36	11
	男	178	18	15	3
	女	224	29	21	8
141	糸球体疾患	51	11	11	-
	男	20	4	4	-
	女	31	7	7	-
142	腎不全	271	31	22	9
	男	137	13	11	2
	女	134	18	11	7
	急性腎不全	27	2	2	-
	男	12	2	2	-
	女	15	-	-	-
	慢性腎不全	190	26	18	8
	男	96	10	8	2
	女	94	16	10	6
	詳細不明の腎不全	54	3	2	1
	男	29	1	1	-
	女	25	2	1	1
143	その他	80	5	3	2
	男	21	1	-	1
	女	59	4	3	1
150	妊娠、分娩及び産じょく	-	-	-	-
	男	-	-	-	-
	女	-	-	-	-

		滋賀県	管内計	長浜市	米原市
160 周産期に発生した病態		9	2	2	-
	男	5	2	2	-
	女	4	-	-	-
161 妊娠期間に関連する障害		-	-	-	-
	男	-	-	-	-
	女	-	-	-	-
162 出産外傷		-	-	-	-
	男	-	-	-	-
	女	-	-	-	-
163 特異的な呼吸障害		6	2	2	-
	男	4	2	2	-
	女	2	-	-	-
164 周産期に特異的な感染症		1	-	-	-
	男	1	-	-	-
	女	-	-	-	-
165 出血性障害及び血液障害		2	-	-	-
	男	-	-	-	-
	女	2	-	-	-
166 その他の発生した病態		-	-	-	-
	男	-	-	-	-
	女	-	-	-	-
170 先天奇形及び染色体異常		26	4	4	-
	男	9	1	1	-
	女	17	3	3	-
171 神経系の先天奇形		1	-	-	-
	男	-	-	-	-
	女	1	-	-	-
172 循環器系の先天奇形		8	1	1	-
	男	2	-	-	-
	女	6	1	1	-
心臓の先天奇形		6	1	1	-
	男	1	-	-	-
	女	5	1	1	-
その他の循環器系		2	-	-	-
	男	1	-	-	-
	女	1	-	-	-
173 消化器系の先天奇形		3	-	-	-
	男	2	-	-	-
	女	1	-	-	-
174 その他の先天奇形		8	3	3	-
	男	3	1	1	-
	女	5	2	2	-
175 他に分類されないもの		6	-	-	-
	男	2	-	-	-
	女	4	-	-	-
180 症状、徴候・異常臨床所見		1,290	225	144	81
	男	376	64	34	30
	女	914	161	110	51
181 老衰		1,154	214	138	76
	男	299	57	31	26
	女	855	157	107	50
182 乳幼児突然死症候群		1	-	-	-
	男	1	-	-	-
	女	-	-	-	-
183 その他の症状		135	11	6	5
	男	76	7	3	4
	女	59	4	3	1
200 傷病及び死亡の外因		717	102	76	26
	男	422	64	47	17
	女	295	38	29	9

		滋賀県	管内計	長浜市	米原市
201 不慮の事故		424	65	48	17
	男	242	39	29	10
	女	182	26	19	7
交通事故		67	10	7	3
	男	43	8	6	2
	女	24	2	1	1
転倒・転落		78	13	11	2
	男	35	5	4	1
	女	43	8	7	1
不慮の溺死及び溺水		103	22	17	5
	男	59	13	11	2
	女	44	9	6	3
不慮の窒息		97	10	6	4
	男	49	6	4	2
	女	48	4	2	2
煙、火及び火炎への曝露		10	2	1	1
	男	7	2	1	1
	女	3	-	-	-
有害物質による中毒		4	-	-	-
	男	3	-	-	-
	女	1	-	-	-
その他の不慮の事故		65	8	6	2
	男	46	5	3	2
	女	19	3	3	-
202 自殺		224	34	26	8
	男	150	23	16	7
	女	74	11	10	1
203 他殺		2	1	-	1
	男	-	-	-	-
	女	2	1	-	1
204 その他の外因		67	2	2	-
	男	30	2	2	-
	女	37	-	-	-
220 特殊目的用コード		-	-	-	-
	男	-	-	-	-
	女	-	-	-	-
221 重症急性呼吸器症候群		-	-	-	-
	男	-	-	-	-
	女	-	-	-	-

8 管内の死因順位別死亡数, 死亡率, 年齢調整死亡率、市別

令和元年

区域	死因	管内順位	1位	2位	3位	4位	5位	6位	7位	8位	9位	9位	その他
		死亡者総数	悪性新生物	心疾患 (高血圧性除く)	老衰	脳血管疾患	肺炎	不慮の事故	慢性閉塞性肺疾患	血管性及び不明の認知症	アルツハイマー病	自殺	
			021	092	093	201	102	181	104	051	064	202	
滋賀県	死亡数	13,221	3,646	2,005	1,154	955	714	424	199	239	273	224	3,388
	死亡率	935.0	257.9	141.8	81.6	67.5	50.5	30.0	14.1	16.9	19.3	15.8	239.6
	年齢調整死亡率	307.7	103.4	40.1	14.4	21.2	12.3	12.2	3.7	3.5	4.3	14.1	78.0
管内計	死亡数	1,779	475	248	214	126	98	65	36	35	34	34	414
	死亡率	1156.5	308.8	161.2	139.1	81.9	63.7	42.3	23.4	22.8	22.1	22.1	269.1
	年齢調整死亡率	334.4	112.8	39.1	19.2	20.1	14.2	18.7	6.2	3.6	4.5	18.5	77.6
長浜市	死亡数	1,341	357	196	138	96	74	48	28	32	26	26	320
	死亡率	1165.4	310.2	170.3	119.9	83.4	64.3	41.7	24.3	27.8	22.6	22.6	278.1
	年齢調整死亡率	339.9	113.5	41.7	16.9	20.6	14.9	19.6	6.6	4.2	4.8	18.7	78.4
米原市	死亡数	438	118	52	76	30	24	17	8	3	8	3	99
	死亡率	1157.2	311.8	137.4	200.8	79.3	63.4	44.9	21.1	7.9	21.1	7.9	261.6
	年齢調整死亡率	313.9	110.0	31.4	25.4	18.7	12.2	15.9	5.4	1.9	17.8	1.9	77.9

率：人口10万対

※死因について、分類名が「その他の〇〇」と呼称するものについては、順位に含みません。

9 性・年齢(5歳階級)別、市別死亡者数

令和元年

年齢	市		滋賀県計	管内計	長浜市	米原市
	男	女				
総数			13221	1779	1341	438
	男		6718	865	649	216
	女		6503	914	692	222
0歳			20	3	3	-
	男		8	2	2	-
	女		12	1	1	-
1～4			8	1	-	-
	男		4	1	-	-
	女		4	-	-	-
5～9			5	2	2	-
	男		3	2	2	-
	女		2	-	-	-
10～14			5	-	-	-
	男		3	-	-	-
	女		2	-	-	-
15～19			15	2	1	1
	男		7	-	-	-
	女		8	2	1	1
20～24			24	4	3	1
	男		20	4	3	1
	女		4	-	-	-
25～29			20	1	1	-
	男		16	1	1	-
	女		4	-	-	-
30～34			31	5	4	1
	男		22	4	3	1
	女		9	1	1	-
35～39			50	14	9	5
	男		28	8	6	2
	女		22	6	3	3
40～44			85	10	7	3
	男		47	4	4	-
	女		38	6	3	3
45～49			141	13	11	2
	男		95	7	6	1
	女		46	6	5	1
50～54			154	20	12	8
	男		96	11	6	5
	女		58	9	6	3
55～59			214	19	15	4
	男		151	15	11	4
	女		63	4	4	-

年齢	市		滋賀県計	管内計	長浜市	米原市
	男	女				
60～64			357	51	36	15
	男		238	37	27	10
	女		119	14	9	5
65～69			703	79	63	16
	男		480	57	44	13
	女		223	22	19	3
70～74			1140	131	109	22
	男		772	90	76	14
	女		368	41	33	8
75～79			1484	177	136	41
	男		965	105	77	28
	女		519	72	59	13
80～84			2039	294	218	76
	男		1227	183	133	50
	女		812	111	85	26
85～89			2772	403	298	105
	男		1371	187	134	53
	女		1401	216	164	52
90～94			2458	317	243	74
	男		911	111	88	23
	女		1547	206	155	51
95～99			1184	186	138	48
	男		222	33	24	9
	女		962	153	114	39
100歳～			312	47	32	15
	男		32	3	2	1
	女		280	44	30	14

10 死亡数・性、死亡の場所、市別

令和元年

施設		市	滋賀県計	管内合計	長浜市	米原市
総数	計		13,221	1,779	1,341	438
	男		6,718	865	649	216
	女		6,503	914	692	222
施設内	総数	計	11,249	1,434	1,091	343
		男	5,698	705	535	170
		女	5,551	729	556	173
	病院	計	9,880	1,165	899	266
		男	5,359	640	496	144
		女	4,521	525	403	122
	診療所	計	37	-	-	-
		男	18	-	-	-
		女	19	-	-	-
	介護医療院・介護老人保健施設	計	340	99	60	39
		男	116	33	15	18
		女	224	66	45	21
	再掲) 介護医療院	計	66	8	7	1
		男	26	3	3	-
		女	40	5	4	1
	助産所	計	-	-	-	-
		男	-	-	-	-
		女	-	-	-	-
	老人ホーム	計	992	170	132	38
		男	205	32	24	8
		女	787	138	108	30
施設外	総数	計	1,972	345	250	95
		男	1,020	160	114	46
		女	952	185	136	49
	自宅	計	1,761	303	222	81
		男	911	140	101	39
		女	850	163	121	42
	その他	計	211	42	28	14
		男	109	20	13	7
		女	102	22	15	7

1 1 乳児死亡(性、日月齡、市別)

令和元年

区分 市	1週未満			1週以上4週未満			4週以上1年未満		
	計	男	女	計	男	女	計	男	女
滋賀県	13	5	8	0	0	0	7	3	4
管内合計	3	2	1	0	0	0	0	0	0
長浜市	3	2	1	0	0	0	0	0	0
米原市	0	0	0	0	0	0	0	0	0

1 2 死産(性、妊娠期間、市別)

令和元年

区分 市	満37週未満				満37週～41週				満42週以上			
	総数	男	女	不詳	総数	男	女	不詳	総数	男	女	不詳
滋賀県	173	78	30	65	10	4	6	-	-	-	-	-
管内合計	10	5	3	2	1	-	1	-	-	-	-	-
長浜市	8	4	3	1	1	-	1	-	-	-	-	-
米原市	2	1	-	1	-	-	-	-	-	-	-	-

第3 医療機関等の概要

1 医療関係従事者数（病院）

令和元年10月1日現在

職種	人数
医師	常勤 202
	非常勤 29
歯科医師	常勤 7
	非常勤 1
薬剤師	51
助産師	55
看護師	1,210
准看護師	30
看護業務補助者	129
理学療法士	53
作業療法士	28
視能訓練士	4
言語聴覚士	10

職種	人数
歯科衛生士	11
歯科技工士	1
診療放射線技師	54
臨床検査技師	59
臨床工学技士	22
管理栄養士	21
栄養士	-
精神保健福祉士	10
社会福祉士	7
介護福祉士	29
医療社会事業従事者	-
事務職員	254
その他の職員	19

2 就業地別届出医療従事者数（総数）

平成30年医師、歯科医師、薬剤師等調査

市	医師	歯科医師	薬剤師	保健師	助産師	看護師	准看護師	歯科衛生士	歯科技工士
管内計	304	91	274	92	66	1,827	177	204	26
長浜市	280	68	234	63	65	1675	143	155	22
米原市	24	23	40	29	1	152	34	49	4

3 医療施設の種別施設数・病床数

令和元年10月1日現在

区分	病院									
	総数		精神		その他					
	施設数	病床数	施設数	病床数	施設数	病床数				
精神						感染	結核	療養	一般	
管内計	4	1,417	1	179	3	70	4	-	161	1,003
長浜市	4	1,417	1	179	3	70	4	-	161	1,003

区分	一般診療所			歯科診療所	
	施設数	有床施設数(再掲)	病床数	施設数	病床数
管内計	118	1	15	64	-
長浜市	92	1	15	49	-
米原市	26	-	-	15	-

第4 高齢者福祉と介護保険

1 老人福祉関係

(1) 65歳以上人口の推移

各年1月1日現在

年		平成22年	平成23年	平成24年	平成25年	平成26年	平成27年	平成28年	平成29年	平成30年	平成31年	令和2年
市町	65歳以上人口(人)											
	高齢化率(%)											
長浜市	65歳以上人口(人)	28,969	28,997	29,056	29,632	30,456	31,268	31,277	31,781	32,007	32,145	32,315
	高齢化率(%)	23.5	23.4	23.9	24.2	25.1	25.9	26.5	27.6	28.0	28.3	28.6
米原市	65歳以上人口(人)	10,198	10,055	10,045	10,229	10,456	10,618	10,707	10,807	10,919	11,009	11,060
	高齢化率(%)	25.3	25.1	25.4	26.0	26.7	27.4	27.7	28.1	28.5	29.0	29.4
管内計	65歳以上人口(人)	39,167	39,052	39,101	39,861	40,912	41,886	41,984	42,588	42,926	43,154	43,375
	高齢化率(%)	23.9	23.8	24.3	25.1	25.9	26.3	26.8	27.8	28.2	28.5	28.8
県計	65歳以上人口(人)	284,928	288,663	293,880	305,500	318,808	331,659	339,788	348,043	354,537	359,763	364,345
	高齢化率(%)	20.3	20.4	21.0	21.6	22.5	23.4	24.0	24.9	25.3	25.7	26.0

2 要介護認定者

(1) 要介護認定者数

① 第1号被保険者

(人)

保険者名	要支援			要介護						合計	第1号被保険者総数
	要支援1	要支援2	計	要介護1	要介護2	要介護3	要介護4	要介護5	計		
長浜市	587	993	1,580	1,186	1,284	958	742	564	4,734	6,314	33,049
米原市	111	220	331	501	543	354	304	196	1,898	2,229	11,283
管内計	698	1,213	1,911	1,687	1,827	1,312	1,046	760	6,632	8,543	44,332
滋賀県	7,740	8,229	15,969	13,824	12,084	9,117	7,439	5,397	47,861	63,830	367,071

② 第2号被保険者

(人)

保険者名	要支援			要介護						合計
	要支援1	要支援2	計	要介護1	要介護2	要介護3	要介護4	要介護5	計	
長浜市	8	24	32	19	26	19	12	23	99	131
米原市	1	5	6	10	10	3	1	3	27	33
管内計	9	29	38	29	36	22	13	26	126	164
滋賀県	118	213	331	227	269	172	101	143	912	1,243

(2) 要介護認定率 (第1号被保険者)

(%)

保険者名	要支援			要介護						合計
	要支援1	要支援2	計	要介護1	要介護2	要介護3	要介護4	要介護5	計	
長浜市	1.8	3.0	4.8	3.6	3.9	2.9	2.2	1.7	14.3	19.1
米原市	1.0	1.9	2.9	4.4	4.8	3.1	2.7	1.7	16.8	19.8
管内計	1.6	2.7	4.3	3.8	4.1	3.0	2.4	1.7	15.0	19.3
滋賀県	2.1	2.2	4.4	3.8	3.3	2.5	2.0	1.5	13.0	17.4

要介護認定率

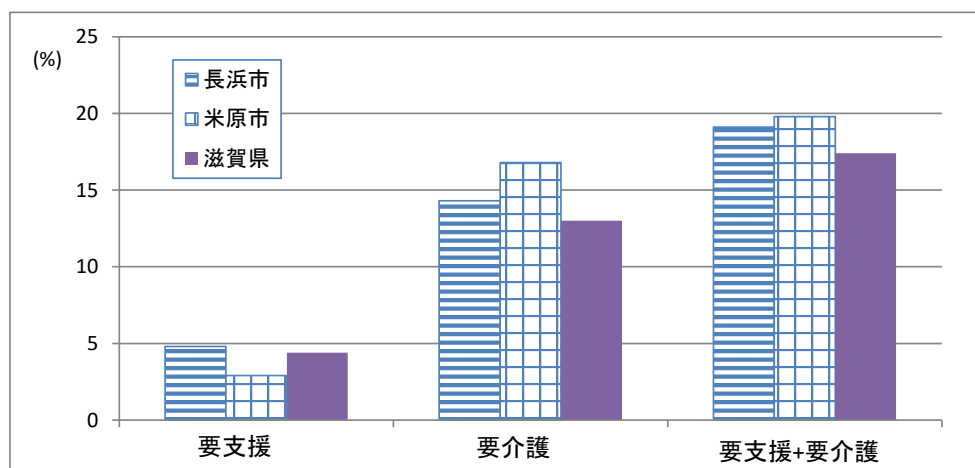

3 介護サービス利用状況

(1) 居宅介護サービス利用状況

市名		居宅サービス													居宅介護支援	地域密着型サービス									
		訪問介護	訪問入浴介護	訪問看護	訪問リハビリテーション	居宅療養管理指導	通所介護	通所リハビリテーション	短期入所生活介護	短期入所療養介護 (介護老人保健施設)	短期入所療養介護 (介護療養型医療施設等)	特定施設入居者生活介護	福祉用具貸与	受給者数		定期巡回・ 随時対応型訪問介護看護	夜間対応型訪問介護	認知症対応型通所介護	小規模多機能型居宅介護	認知症対応型共同生活介護	地域密着型 特定施設入居者生活介護	地域密着型通所介護	複合型サービス	受給者数	
長浜市	利用者数(人)	963	99	764	26	424	1,501	336	468	74	-	40	2,054	3,178	2,975	-	-	99	77	151	1	410	20	810	
	利用率(%)	30.3	3.1	24.0	0.8	13.3	47.2	10.6	14.7	2.3	-	1.3	64.6	93.6	93.6	-	-	12.2	9.5	18.6	0.1	50.6	2.5	93.6	
米原市	利用者数(人)	336	30	256	74	270	572	200	120	99	-	14	849	1,353	1,245	-	-	26	64	54	-	248	-	416	
	利用率(%)	24.8	2.2	18.9	5.5	20.0	42.3	14.8	8.9	7.3	-	1.0	62.7	92.0	92.0	-	-	6.3	15.4	13.0	-	59.6	-	92.0	
管内	利用者数(人)	1,299	129	1,020	100	694	2,073	536	588	173	-	54	2,903	4,531	4,220	-	-	125	141	205	1	658	20	1,226	
	利用率(%)	28.7	2.8	22.5	2.2	15.3	45.8	11.8	13.0	3.8	-	1.2	64.1	93.1	93.1	-	-	10.2	11.5	16.7	0.1	53.7	1.6	93.1	
滋賀県	利用者数(人)	9,778	848	6,163	1,456	5,400	13,437	3,825	4,021	677	-	766	21,063	32,506	29,174	26	8	1,016	1,431	1,851	19	5,689	157	10,938	
	利用率(%)	30.1	2.6	19.0	4.5	16.6	41.3	11.8	12.4	2.1	-	2.4	64.8	89.7	89.7	0.2	0.1	9.3	13.1	16.9	0.2	52.0	1.4	89.7	

(2) 介護予防サービス利用状況

市名		介護予防サービス													介護予防支援	地域密着型介護予防サービス									
		介護予防訪問介護	介護予防訪問入浴介護	介護予防訪問看護	介護予防リハビリテーション	介護予防居宅療養管理指導	介護予防通所介護	介護予防通所リハビリテーション	介護予防短期入所生活介護	介護予防短期入所療養介護 (介護老人保健施設)	介護予防短期入所療養介護 (介護療養型医療施設等)	特定施設入居者生活介護	介護予防福祉用具貸与	受給者数		認知症対応型通所介護	小規模多機能型居宅介護	認知症対応型共同生活介護	介護予防 (短期利用型)	認知症対応型共同生活介護	受給者数				
長浜市	利用者数(人)	-	2	114	5	31	-	120	4	1	-	9	536	690	654	-	-	6	-	-	-	-	-	5	
	利用率(%)	-	0.3	16.5	0.7	4.5	-	17.4	0.6	0.1	-	1.3	77.7	94.8	94.8	-	-	120.0	-	-	-	-	-	94.8	
米原市	利用者数(人)	-	-	21	13	18	-	42	1	-	-	2	109	157	148	-	-	-	-	-	-	-	-	-	
	利用率(%)	-	-	13.4	8.3	11.5	-	26.8	0.6	-	-	1.3	69.4	94.3	94.3	-	-	-	-	-	-	-	-	94.3	
管内	利用者数(人)	-	2	135	18	49	-	162	5	1	-	11	645	847	802	-	-	6	-	-	-	-	-	5	
	利用率(%)	-	0.2	15.9	2.1	5.8	-	19.1	0.6	-	-	1.3	76.2	94.7	94.7	-	-	120.0	-	-	-	-	-	94.7	
滋賀県	利用者数(人)	-	11	856	244	287	-	1,529	49	4	-	105	5,940	7,580	7,260	19	100	2	-	-	-	-	-	119	
	利用率(%)	-	0.1	11.3	3.2	3.8	-	20.2	0.6	0.1	-	1.4	78.4	95.8	95.8	16.0	84.0	1.7	-	-	-	-	-	95.8	

※1 国保連合会審査支払いベース

※2 資料:介護保険事業状況報告(滋賀県)

※3 利用率はサービス受給者数に占める各サービス利用者数

4 指定事業所

毎年度末(3月31日)現在

(1)居宅サービス

区 分		20年度	21年度	22年度	23年度	24年度	25年度	26年度	27年度	28年度	29年度	30年度	令和元年度
居宅サービス	訪問介護	22	36	38	41	43	41	43	40	38	39	38	40
	訪問入浴介護	4	7	8	8	7	7	7	5	5	5	5	4
	訪問看護	5	8	8	10	13	13	16	14	14	16	18	17
	訪問リハビリテーション	-	-	-	-	-	-	-	-	1	1	1	1
	居宅療養管理指導	-	-	-	-	-	-	-	-	-	-	-	-
	通所介護	29	48	51	59	66	72	74	79	48	48	45	44
	通所リハビリテーション	2	2	2	2	2	1	-	-	-	-	-	-
	短期入所生活介護	5	9	9	10	10	10	10	10	11	12	12	13
	短期入所療養介護	7	7	7	6	5	5	5	5	5	5	5	5
	特定施設入居者生活介護	-	-	-	1	1	1	1	1	1	1	1	1
	福祉用具貸与	10	15	15	15	13	12	12	10	11	11	11	12
	特定福祉用具販売	11	16	16	16	14	12	12	10	11	12	12	13
小計	95	148	154	168	174	174	180	174	145	150	148	150	
居宅介護支援	24	44	48	51	51	53	54	59	59	57	56	57	
地域密着型サービス	定期巡回・随時対応型訪問介護	/	/	/	/	-	-	-	-	-	-	-	-
	夜間対応型訪問介護	-	-	-	-	-	-	-	-	-	-	-	-
	地域密着型通所介護	/	/	/	/	/	/	/	/	28	29	30	32
	認知症対応型通所介護	3	7	13	13	13	14	14	15	16	15	15	16
	小規模多機能型居宅介護	2	6	7	7	7	7	7	7	7	6	7	7
	認知症対応型共同生活介護	3	9	9	11	15	15	16	14	18	19	20	20
	地域密着型特定施設入居者生活介護	-	-	-	-	-	-	-	-	-	-	-	-
	地域密着型介護老人福祉施設入居者生活介護	-	-	-	-	1	1	1	1	2	2	3	3
	複合型サービス	/	/	/	/	-	-	-	-	-	1	1	1
小計	8	22	29	31	36	37	38	37	71	72	76	79	
計	120	207	224	250	261	264	272	270	275	279	280	286	

※保健医療機関等の「みなし指定」事業所を除く。

(2) 施設サービス

区 分		20年度	21年度	22年度	23年度	24年度	25年度	26年度	27年度	28年度	29年度	30年度	令和元年度
施設	介護老人福祉施設	9	9	9	9	10	11	11	11	12	13	13	13
	介護老人保健施設	5	5	5	5	5	5	5	5	5	5	5	5
	介護療養型医療施設	2	2	1	1	-	-	-	-	-	-	-	-
計		15	16	16	15	15	16	16	16	17	18	18	18

(3) 介護予防サービス

区 分		20年度	21年度	22年度	23年度	24年度	25年度	26年度	27年度	28年度	29年度	30年度	令和元年度
指定介護 予防サ ービス	介護予防訪問介護	21	35	36	39	41	39	40	37	37	37		
	介護予防訪問入浴介護	4	7	8	8	7	7	7	5	5	5	5	4
	介護予防訪問看護	6	10	10	12	13	13	16	14	14	16	18	17
	介護予防訪問リハビリテーション	-	-	-	-	-	-	-	-	-	1	1	1
	介護予防在宅療養管理指導	-	-	-	-	-	-	-	-	-	-	-	-
	介護予防通所介護	28	46	49	56	64	71	71	77	74	73		
	介護予防通所リハビリテーション	3	3	3	3	2	1	-	-	-	-	-	-
	介護予防短期入所生活介護	5	8	8	9	9	9	9	9	10	11	11	11
	介護予防短期入所療養介護	7	7	7	6	5	5	5	5	5	5	5	5
	介護予防特定施設入居者生活介護	-	-	-	1	1	1	1	1	1	1	1	1
	介護予防福祉用具貸与	10	15	15	15	13	12	12	12	10	11	11	12
	介護予防特定福祉用具販売	11	16	16	16	14	12	12	12	10	11	12	13
	小計	95	147	152	165	169	170	173	168	169	172	64	64
介護予防支援	2	3	3	3	3	3	3	3	3	8	7	7	
地域密着型 サービス	介護予防認知症対応型通所介護	3	7	13	13	13	14	14	15	16	14	15	16
	介護予防小規模多機能型居宅介護	2	6	7	7	7	7	7	7	7	6	7	7
	介護予防認知症対応型共同生活介護	2	9	9	11	15	15	16	14	18	18	20	20
	小計	7	22	29	31	35	36	37	36	41	38	42	43
計	97	165	177	193	207	209	213	207	218	217	113	114	

※保健医療機関等の「みなし指定」事業所を除く。

第5 健康増進

1 栄養指導事業

(開催回数および参加延人数)

平成31年

市	区分	母子関係						学童・思春期				成人・老人関係				地区組織育成		
		妊産婦		乳児		幼児		学童		思春期		成人		老人		推進員		協議会 育成
		集団	個別	集団	個別	集団	個別	集団	個別	集団	個別	集団	個別	集団	個別	養成	研修	
管内合計	回	-	-	135	-	40	-	2	-	1	-	7	-	18	-	10	16	-
	人	-	20	2,470	605	739	672	54	3	57	-	47	415	335	837	109	462	-
長浜市	回	-	-	97	-	14	-	-	-	-	-	4	-	8	-	3	7	-
	人	-	-	1,838	511	148	616	-	-	-	-	10	171	101	198	20	180	-
米原市	回	-	-	38	-	26	-	2	-	1	-	3	-	10	-	7	9	-
	人	-	20	632	94	591	56	54	3	57	-	37	244	234	639	89	282	-

2 栄養相談事業

(開催回数および参加延人数)

平成31年

市	区分	糖尿病		高血圧		高脂血症		肥満		小児肥満		貧血		骨粗しょう症		寝たきり		その他	
		集団	個別	集団	個別	集団	個別	集団	個別	集団	個別	集団	個別	集団	個別	集団	個別	集団	個別
管内合計	回	-	-	-	-	-	-	-	-	-	-	-	-	-	-	-	-	-	-
	人	-	256	-	232	-	87	-	336	-	3	-	1	-	85	-	-	-	105
長浜保健所 実施分	回	-	-	-	-	-	-	-	-	-	-	-	-	-	-	-	-	-	-
	人	-	-	-	-	-	-	-	-	-	-	-	-	-	-	-	-	-	-
長浜市	回	-	-	-	-	-	-	-	-	-	-	-	-	-	-	-	-	-	-
	人	-	47	-	40	-	32	-	2	-	-	-	1	-	85	-	-	-	7
米原市	回	-	-	-	-	-	-	-	-	-	-	-	-	-	-	-	-	-	-
	人	-	209	-	192	-	55	-	334	-	3	-	-	-	-	-	-	-	98

3 健康推進員養成講座開催状況

市町	修了者数 (人)
県合計	289
管内合計	19
長浜市	7
米原市	12

4 健康推進員配置状況

市町	健康推進員数 (A)	世帯数 (B)	受持世帯数 / 推進員 (B/A)
県合計	3,444	573,946	166.7
管内合計	485	58,324	120.3
長浜市	350	44,036	125.8
米原市	135	14,288	105.8

世帯数：令元年10月1日現在

5 給食施設数・巡回指導状況

平成 31年

施設		区分		管理栄養士のみの施設			管理栄養士・栄養士 どちらもいる施設			栄養士のみの施設		施設数 合計	巡回指導	
		施設数	管理 栄養士数	施設数	管理 栄養士数	栄養士数	施設数	栄養士数	管理栄養士・栄養士 どちらもいない施設	栄養士 あり	栄養士 なし			
特定給食施設	学 校	2	2	4	10	17	-	-	1	7	-	-		
	病 院	1	8	3	13	12	-	-	-	4	4	-		
	介護老人保健施設	-	-	3	5	8	-	-	-	3	1	-		
	老人福祉施設	2	2	3	3	7	-	-	-	5	2	-		
	児童福祉施設	1	1	-	-	-	10	11	10	21	3	5		
	社会福祉施設	-	-	-	-	-	-	-	-	-	-	-		
	矯正施設	-	-	-	-	-	-	-	-	-	-	-		
	寄宿舎	-	-	-	-	-	-	-	-	-	-	-		
	事業所	1	1	1	1	1	2	2	15	19	-	8		
	一般給食センター	-	-	1	3	4	1	4	1	3	-	-		
	そ の 他	1	1	-	-	-	-	-	-	1	-	-		
計	8	15	15	35	49	13	17	27	63	10	13			
多数給食施設	学 校	-	-	-	-	-	-	-	2	2	-	-		
	病 院	-	-	-	-	-	-	-	-	-	-			
	介護老人保健施設	-	-	2	3	4	-	-	-	2	2	-		
	老人福祉施設	8	10	2	2	4	2	3	-	12	3	-		
	児童福祉施設	-	-	-	-	-	3	3	10	13	-	1		
	社会福祉施設	-	-	1	1	1	2	3	1	4	1	-		
	矯正施設	-	-	-	-	-	-	-	-	-	-	-		
	寄宿舎	-	-	-	-	-	-	-	3	3	-	-		
	事業所	-	-	-	-	-	1	1	5	6	-	1		
	一般給食センター	-	-	-	-	-	-	-	-	-	-	-		
	そ の 他	-	-	-	-	-	-	-	-	-	-	-		
計	8	10	5	6	9	8	10	21	42	6	2			
合 計	16	25	20	41	58	21	27	48	105	16	15			

*「多数給食施設」は滋賀県特定給食施設等指導実施要綱で定める。

6 給食施設集団指導

対象施設	回数	人数
介護老人保健施設・老人福祉施設・病院	-	-

第6 成人・老人保健

健康増進法第17条第1項および第19条の2に基づく健康増進事業

1 健康手帳の交付

実施なし（H29年度から厚生労働省のホームページからダウンロードできるようになった）

※H29年度から地域保健・健康増進事業報告の様式変更により削除

2 健康教育

(1) 個別健康教育の実施状況

① 高血圧

			管内合計	長浜市	米原市
健康 要 指 導 者	指導を開始した者	市 実 施	4	4	-
		医療機関委託	-	-	-
	指導を修了した者	市 実 施	4	4	-
		医療機関委託	-	-	-
と医要 認師医 めが療 た必者 者要 で	指導を開始した者	市 実 施	-	-	-
		医療機関委託	-	-	-
	指導を修了した者	市 実 施	-	-	-
		医療機関委託	-	-	-

② 脂質異常症

			管内合計	長浜市	米原市
健康 要 指 導 者	指導を開始した者	市 実 施	16	16	-
		医療機関委託	-	-	-
	指導を修了した者	市 実 施	16	16	-
		医療機関委託	-	-	-
と医要 認師医 めが療 た必者 者要 で	指導を開始した者	市 実 施	-	-	-
		医療機関委託	-	-	-
	指導を修了した者	市 実 施	-	-	-
		医療機関委託	-	-	-

③糖尿病			管内合計	長浜市	米原市
健康診査 要指導者	指導を開始した者	市 実 施	16	16	-
		医 療 機 関 委 託	-	-	-
	指導を修了した者	市 実 施	16	16	-
		医 療 機 関 委 託	-	-	-
と医師医療 認めが療 た必者 者要で	指導を開始した者	市 実 施	-	-	-
		医 療 機 関 委 託	-	-	-
	指導を修了した者	市 実 施	-	-	-
		医 療 機 関 委 託	-	-	-

集団教育の実施状況

区分		市	管内合計	長浜市	米原市
総数		実施回数 (回)	35	23	12
		延参加者数 (人)	469	150	319
		平均参加者数 (人/回)	13.4	6.5	26.6
集団健康教育	歯周疾患	実施回数 (回)	3	3	0
		延参加者数 (人)	22	22	0
		平均参加者数 (人/回)	7.3	7.3	-
	ロコモティブ シンドローム	実施回数 (回)	7	7	0
		延参加者数 (人)	42	42	0
		平均参加者数 (人/回)	6.0	6.0	-
	慢性閉塞 性肺疾患	実施回数 (回)	-	-	0
		延参加者数 (人)	-	-	0
		平均参加者数 (人/回)	-	-	-
	病態別	実施回数 (回)	2	2	0
		延参加者数 (人)	4	4	0
		平均参加者数 (人/回)	2.0	2.0	-
	薬	実施回数 (回)	0	0	0
		延参加者数 (人)	0	0	0
		平均参加者数 (人/回)	-	-	-
	一般	実施回数 (回)	23	11	12
		延参加者数 (人)	401	82	319
		平均参加者数 (人/回)	17.4	7.5	26.6

3 健康相談

区分		市	管内合計	長浜市	米原市
計		実施回数（回）	40	34	6
		延被指導者数（人）	252	246	6
		平均被指導者数（人／回）	6.3	7.2	1.0
重点健康相談	高血圧	実施回数（回）	-	-	-
		延被指導者数（人）	-	-	-
		平均被指導者数（人／回）	-	-	-
	異常脂質	実施回数（回）	-	-	-
		延被指導者数（人）	-	-	-
		平均被指導者数（人／回）	-	-	-
	糖尿病	実施回数（回）	-	-	-
		延被指導者数（人）	-	-	-
		平均被指導者数（人／回）	-	-	-
	歯周疾患	実施回数（回）	28	28	-
		延被指導者数（人）	239	239	-
		平均被指導者数（人／回）	8.5	8.5	-
	骨粗鬆症	実施回数（回）	-	-	-
		延被指導者数（人）	-	-	-
		平均被指導者数（人／回）	-	-	-
	女性の健康	実施回数（回）	-	-	-
		延被指導者数（人）	-	-	-
		平均被指導者数（人／回）	-	-	-
	病態別	実施回数（回）	-	-	-
		延被指導者数（人）	-	-	-
		平均被指導者数（人／回）	-	-	-
総合	健康相談	実施回数（回）	12	6	6
		延被指導者数（人）	13	7	6
		平均被指導者数（人／回）	1.1	1.2	1.0

4 機能訓練

実施なし

5 訪問指導

(1) 訪問指導実施状況

区分 市	要指導者等			個別健康教育対象者			認知症の者			その他		
	訪問 実人数 (人)	延人数 (人)	平均訪 問回数 (回)	訪問 実人数 (人)	延人数 (人)	平均訪 問回数 (回)	訪問 実人数 (人)	延人数 (人)	平均訪 問回数 (回)	訪問 実人数 (人)	延人数 (人)	平均訪 問回数 (回)
管内合計	102	127	1.2	-	-	-	-	-	-	7	17	1.3
長 浜 市	102	127	1.2	-	-	-	-	-	-	-	-	-
米 原 市	-	-	-	-	-	-	-	-	-	7	17	1.3

(2) 訪問指導従事者状況

区分 市	延人数						計
	医 師	保健師	看護師	栄 養 士	歯科 衛生士	そ の 他	
管内合計	-	143	-	1	-	-	144
長 浜 市	-	127	-	-	-	-	127
米 原 市	-	16	-	1	-	-	17

6 歯周疾患検診

市	年 齢	受 診 者 数		要精検者	要指導者	異常認めず
		男	女			
管内合計	40歳	3	4	3	3	1
	50歳	4	13	5	6	6
	60歳	2	13	7	3	5
	70歳	4	2	4	2	-
	計	13	32	19	14	12
長 浜 市	40歳	3	4	3	3	1
	50歳	4	13	5	6	6
	60歳	2	13	7	3	5
	70歳	4	2	4	2	-
	計	13	32	19	14	12
米 原 市	40歳	-	-	-	-	-
	50歳	-	-	-	-	-
	60歳	-	-	-	-	-
	70歳	-	-	-	-	-
	計	-	-	-	-	-

7 骨粗鬆症検診

市	年 齢	受診者数 (女)	要精検者	要指導者	異常認めず
管内合計	40歳	6	-	-	6
	45歳	8	-	-	8
	50歳	82	6	11	65
	55歳	115	23	18	74
	60歳	127	41	24	62
	65歳	147	54	27	66
	70歳	33	17	15	1
	計	518	141	95	282
長浜市	40歳	-	-	-	-
	45歳	-	-	-	-
	50歳	71	6	10	55
	55歳	92	22	13	57
	60歳	112	38	19	55
	65歳	122	42	20	60
	70歳	-	-	-	-
	計	397	108	62	227
米原市	40歳	6	-	-	6
	45歳	8	-	-	8
	50歳	11	-	1	10
	55歳	23	1	5	17
	60歳	15	3	5	7
	65歳	25	12	7	6
	70歳	33	17	15	1
	計	121	33	33	55

8 肝炎ウイルス検診

(1) 節目検診 (40歳)

市	C型肝炎ウイルス検診					B型肝炎ウイルス検診			
	受診者数	受診結果					受診者数	受診結果	
		抗体検査 高力価	核酸増幅 検査陽性	核酸増幅 検査陰性	抗体検査 陰性	HCV抗体 陰性		陽性	陰性
管内合計	9	-	-	-	7	2	9	-	9
長浜市	7	-	-	-	7	-	7	-	7
米原市	2	-	-	-	-	2	2	-	2

(2) 節目外検診

市		C型肝炎ウイルス検診					B型肝炎ウイルス検診			
		受診者数	受診結果					受診者数	受診結果	
			抗体検査 高力価	抗原検査 陽性	核酸増幅 検査陰性	抗体検査 陰性	HCV抗体 陰性		陽性	陰性
管内合計	41～49歳	309	-	-	-	266	43	309	2	307
	50～59歳	75	-	-	-	50	25	75	-	75
	60～69歳	217	-	-	-	184	33	217	-	217
	70歳以上	173	-	-	1	149	23	173	1	172
	計	774	-	-	1	649	124	774	3	771
長浜市	41～49歳	266	-	-	-	266	-	266	1	265
	50～59歳	50	-	-	-	50	-	50	-	50
	60～69歳	184	-	-	-	184	-	184	-	184
	70歳以上	150	-	-	1	149	-	150	1	149
	計	650	-	-	1	649	-	650	2	648
米原市	41～49歳	43	-	-	-	-	43	43	1	42
	50～59歳	25	-	-	-	-	25	25	-	25
	60～69歳	33	-	-	-	-	33	33	-	33
	70歳以上	23	-	-	-	-	23	23	-	23
	計	124	-	-	-	-	124	124	1	123

9 健康診査

市	区分 年齢	受診者数			保健指導区分別実人員		内臓脂肪症候群	
		健康診査	訪問健康診査	介護家族訪問 健康診査	動機付け支援	積極的支援	予備群	該当者
管内合計	40～49歳	10	-	-	3	-	2	1
	50～59歳	10	-	-	-	1	-	3
	60～69歳	7	-	-	1	-	3	1
	70歳以上	5	-	-	-	-	-	-
	計	32	-	-	4	1	5	5
長浜市	40～49歳	10	-	-	3	-	2	1
	50～59歳	7	-	-	-	1	-	2
	60～69歳	5	-	-	1	-	2	1
	70歳以上	5	-	-	-	-	-	-
	計	27	-	-	4	1	4	4
米原市	40～49歳	-	-	-	-	-	-	-
	50～59歳	3	-	-	-	-	-	1
	60～69歳	2	-	-	-	-	1	-
	70歳以上	-	-	-	-	-	-	-
	計	5	-	-	-	-	2	1

10 がん検診

(1) 胃がん検診〈総数〉

市	区 分 年齢	受診者数	要精密検査者数	要精密検査率(%)	精密検査受診者数	精密検査受診率(%)	精密検査の結果別人数					
							異常なし	が ん	がんの疑い	がん以外の疾患	未把握	精密検査未受診者
管内合計	40～49歳	564	11	2.0	10	90.9	-	-	-	9	-	1
	50～59歳	542	16	3.0	14	87.5	1	2	-	11	-	2
	60～69歳	1,294	78	6.0	74	94.9	3	-	1	70	-	4
	70歳以上	1,256	109	8.7	101	92.7	2	4	1	94	2	6
	計	3,656	214	5.9	199	93.0	6	6	2	184	2	13
長浜市	40～49歳	406	7	1.7	7	100.0	-	-	-	7	-	-
	50～59歳	370	10	2.7	9	90.0	1	2	-	6	-	1
	60～69歳	959	65	6.8	61	93.8	3	-	1	57	-	4
	70歳以上	816	78	9.6	74	94.9	2	4	1	67	-	4
	計	2,551	160	6.3	151	94.4	6	6	2	137	-	9
米原市	40～49歳	158	4	2.5	3	75.0	-	-	-	2	-	1
	50～59歳	172	6	3.5	5	83.3	-	-	-	5	-	1
	60～69歳	335	13	3.9	13	100.0	-	-	-	13	-	-
	70歳以上	440	31	7.0	27	87.1	-	-	-	27	2	2
	計	1,105	54	4.9	48	88.9	-	-	-	47	2	4

(2) 子宮がん検診

市	区分 年齢	受診者数	要精密検査者数	要精密検査率(%)	精密検査受診者数	精密検査受診率(%)	精密検査の結果別人数						
							異常なし	が ん	異形成	がんの疑い	がん以外の疾患	未把握	精密検査未受診者
管内合計	20～29歳	214	7	3.3	7	100.0	3	-	3	1	-	-	-
	30～39歳	556	17	3.1	17	100.0	5	-	10	2	-	-	-
	40～49歳	784	19	2.4	19	100.0	9	-	9	-	1	-	-
	50～59歳	639	10	1.6	10	100.0	4	-	3	3	-	-	-
	60～69歳	796	6	0.8	6	-	4	-	2	-	-	-	-
	70歳以上	439	3	0.7	3	-	2	-	-	-	1	-	-
	計	3,428	62	1.8	62	100.0	27	-	27	6	2	-	-
長浜市	20～29歳	154	6	3.9	6	100.0	2	-	3	1	-	-	-
	30～39歳	404	12	3.0	12	100.0	4	-	6	2	-	-	-
	40～49歳	561	17	3.0	17	100.0	9	-	8	-	-	-	-
	50～59歳	426	8	1.9	8	100.0	3	-	3	2	-	-	-
	60～69歳	589	6	1.0	6	100.0	4	-	2	-	-	-	-
	70歳以上	301	3	1.0	3	100.0	2	-	-	-	1	-	-
	計	2,435	52	2.1	52	100.0	24	-	22	5	1	-	-
米原市	20～29歳	60	1	1.7	1	100.0	1	-	-	-	-	-	-
	30～39歳	152	5	3.3	5	100.0	1	-	4	-	-	-	-
	40～49歳	223	2	0.9	2	100.0	-	-	1	-	1	-	-
	50～59歳	213	2	0.9	2	-	1	-	-	1	-	-	-
	60～69歳	207	-	-	-	-	-	-	-	-	-	-	-
	70歳以上	138	-	-	-	-	-	-	-	-	-	-	-
	計	993	10	1.0	10	100.0	3	-	5	1	1	-	-

(3) 乳がん検診

市	区分 年齢	受診者数	一次検診結果			精密検査							
			異常なし	要精密検査者数	要精密検査率(%)	精密検査受診数	精密検査受診率(%)	結果内訳					精密検査未受診者
								異常なし	が ん	がんの疑い	がん以外の疾患	未把握	
管内合計	40～49歳	1,007	682	87	8.6	85	97.7	41	1	-	43	-	2
	50～59歳	840	547	51	6.1	50	98.0	26	-	-	24	-	1
	60～69歳	1,102	781	66	6.0	63	95.5	46	5	-	12	-	3
	70歳以上	663	442	27	4.1	27	100.0	16	2	1	8	-	-
	計	3,612	2,452	231	6.4	225	97.4	129	8	1	87	-	6
長浜市	40～49歳	718	659	59	8.2	58	98.3	29	1	-	28	-	1
	50～59歳	569	533	36	6.3	35	97.2	16	-	-	19	-	1
	60～69歳	814	766	48	5.9	46	95.8	34	5	-	7	-	2
	70歳以上	452	433	19	4.2	19	100.0	11	2	1	5	-	-
	計	2,553	2,391	162	6.3	158	97.5	90	8	1	59	-	4
米原市	40～49歳	289	23	28	9.7	27	96.4	12	-	-	15	-	1
	50～59歳	271	14	15	5.5	15	100.0	10	-	-	5	-	-
	60～69歳	288	15	18	6.3	17	94.4	12	-	-	5	-	1
	70歳以上	211	9	8	3.8	8	100.0	5	-	-	3	-	-
	計	1,059	61	69	6.5	67	97.1	39	-	-	28	-	2

(4) 大腸がん検診〈総数〉

市	区分 年齢	受診者数	要精密検査者数	要精密検査率(%)	精密検査受診者数	精密検査受診率(%)	精密検査の結果別人数					
							異常なし	が ん	がんの疑い	がん以外の疾患	未把握	精密検査未受診者
管内合計	40～49歳	877	33	3.8	28	84.8	8	1	-	19	-	5
	50～59歳	889	36	4.0	31	86.1	6	2	1	22	-	5
	60～69歳	2,202	118	5.4	104	88.1	13	4	-	87	-	14
	70歳以上	2,382	171	7.2	148	86.5	20	4	2	122	-	23
	計	6,350	358	5.6	311	86.9	47	11	3	250	-	47
長浜市	40～49歳	659	29	4.4	25	86.2	8	1	-	16	-	4
	50～59歳	602	23	3.8	20	87.0	6	-	-	14	-	3
	60～69歳	1,601	84	5.2	75	89.3	9	2	-	64	-	9
	70歳以上	1,483	110	7.4	93	84.5	13	4	2	74	-	17
	計	4,345	246	5.7	213	86.6	36	7	2	168	-	33
米原市	40～49歳	218	4	1.8	3	75.0	-	-	-	3	-	1
	50～59歳	287	13	4.5	11	84.6	-	2	1	8	-	2
	60～69歳	601	34	5.7	29	85.3	4	2	-	23	-	5
	70歳以上	899	61	6.8	55	90.2	7	-	-	48	-	6
	計	2,005	112	5.6	98	87.5	11	4	1	82	-	14

(5) 肺がん検診

市	区分 年齢	受診者数	要精密検査者数	要精密検査率(%)	精密検査受診者数	精密検査受診率(%)	精密検査の結果別人数					
							異常なし	が ん	がんの疑い	がん以外の疾患	未把握	精密検査未受診者
管内合計	40～49歳	564	2	0.4	2	100.0	1	-	-	1	-	-
	50～59歳	559	6	1.1	6	100.0	4	-	-	2	-	-
	60～69歳	1,102	22	2.0	21	95.5	9	-	-	12	-	1
	70歳以上	828	29	3.5	25	86.2	7	-	-	18	1	3
	計	3,053	59	1.9	54	91.5	21	-	-	33	1	4
長浜市	40～49歳	416	-	-	-	-	-	-	-	-	-	-
	50～59歳	399	2	0.5	2	100.0	1	-	-	1	-	-
	60～69歳	745	11	1.5	11	100.0	5	-	-	6	-	-
	70歳以上	388	7	1.8	8	114.3	2	-	-	4	-	1
	計	1,948	20	1.0	19	95.0	8	-	-	11	-	1
米原市	40～49歳	148	2	1.4	2	1	1	-	-	1	-	-
	50～59歳	160	4	2.5	4	3	3	-	-	1	-	-
	60～69歳	357	11	3.1	10	90.9	4	-	-	6	-	1
	70歳以上	440	22	5.0	19	86.4	5	-	-	14	1	2
	計	1,105	39	3.5	35	89.7	13	-	-	22	1	3

第7 地域福祉と民生委員児童委員

(単位：人)

市	区分	民生委員児童委員			主任児童委員		
		定数	男	女	定数	男	女
	長浜市	260	191	95	30	5	25
	米原市	110	70	45	8	2	6
	管内計	370	261	140	38	7	31

任期：令和元年12月1日～令和4年11月30日

定数：令和元年12月1日以降の知事が市町ごとに定める数

第8 障がい者（児）福祉 障害福祉関係

（1）身体障害者（児）手帳交付状況

（単位：人）

市名	障害	視覚障害	聴覚・平 衡機能 障害	音声・言 語・そし ゃく機能障害	肢体 不自由	内部障害	計
	等級						
長浜市	1級	93	13	4	399	940	1,449
	2級	94	94	6	460	18	672
	3級	16	34	26	526	218	820
	4級	25	58	23	777	307	1,190
	5級	35	3	-	508	-	546
	6級	18	105	-	121	-	244
	計		281	307	59	2,791	1,483
米原市	1級	16	5	2	140	295	458
	2級	32	39	3	129	3	206
	3級	5	8	12	147	70	242
	4級	2	10	3	269	98	382
	5級	16	-	-	165	-	181
	6級	4	26	-	36	-	66
	計		75	88	20	886	466
合計		356	395	79	3,677	1,949	6,456

（2）療育手帳交付状況

（単位：人）

区分	18歳未満		18歳以上		計
	重度	中軽度	重度	中軽度	
長浜市	93	227	397	742	1,459
米原市	28	57	142	217	444
計	121	284	539	959	1,903

第9 母子保健

1 妊娠の届出状況（妊娠週数別）

市名	妊娠の届出をした者の数						計
	妊 娠 週 数						
	満11週 以内	満12～ 19週	満20週～ 27週	満28週～ 分娩まで	分娩後	不詳	
長浜市	807	73	7	2	2	-	891
米原市	247	13	-	-	-	3	263
合計	1,054	86	7	2	2	3	1,154

2 妊婦一般健康診査実施状況

市名	受診人数		指導区分結果別延人員		
	実人員	延人員	異常なし	要指導	要精査
長浜市	1,314	10,038	8,762	1,191	8
米原市	284	3,269	2,954	313	2
合計	1,598	13,307	11,716	1,504	10

3 保健指導実施状況

市名	妊婦			産婦			乳児		
	要指導 実人員	(再掲) 健診の 事後指導	被指導 延人員	要指導 実人員	(再掲) 健診の 事後指導	被指導 延人員	要指導 実人員	(再掲) 健診の 事後指導	被指導 延人員
米原市	263	8	276	-	-	-	195	116	245
計	1,212	8	1,251	2	-	2	551	182	845

市名	幼児			学童・思春期			その他		
	要指導 実人員	(再掲) 健診の 事後指導	被指導 延人員	要指導 実人員	(再掲) 健診の 事後指導	被指導 延人員	要指導 実人員	(再掲) 健診の 事後指導	被指導 延人員
米原市	206	104	347	-	-	-	-	-	
計	1,081	553	1,542	-	-	-	-	-	

市名	(再掲) 長期療養児			(再掲) 不適切な養育			電話相談 (延べ数)
	要指導 実人員	(再掲) 健診の 事後指導	被指導 延人員	要指導 実人員	(再掲) 健診の 事後指導	被指導 延人員	
米原市	-	-	-	-	-	-	219
計	9	2	16	88	19	137	1,503

4 健康教育（集団指導）実施状況

	思春期・未婚女性学級		婚前・新婚学級		両(母)親学級		育児学級(乳児期)		育児学級(幼児期)		その他		計	
	開催延回数	参加延人員	開催延回数	参加延人員	開催延回数	参加延人員	開催延回数	参加延人員	開催延回数	参加延人員	開催延回数	参加延人員	開催延回数	参加延人員
長浜市	-	-	-	-	-	-	22	410	62	654	-	-	84	1,064
米原市	-	-	-	-	-	-	11	342	-	-	-	-	11	342
合計	-	-	-	-	-	-	33	-	62	-	-	-	95	1,406

5 乳幼児健康診査

	3,4ヶ月健康診査		9,10ヶ月健康診査		1歳6ヶ月健康診査		2歳6ヶ月健康診査		3歳健康診査	
	対象人員	受診人数	対象人員	受診人数	対象人員	受診人数	対象人員	受診人数	対象人員	受診人数
長浜市	781	743	774	758	916	856	843	831	940	892
米原市	235	232	248	242	286	280	268	241	306	295
合計	1,016	-	1,022	-	1,202	-	1,111	-	1,246	1,187

6 乳幼児発達相談指導事業

(1) 年齢、問題別区分

区 分	年 齢（年度末現在）								
	0歳	1歳	2歳	3歳	4歳	5歳	6歳以上	計	
(1) 神経発達症	①知的発達症（知的能力障害）	-	4	24	38	21	15	16	118
	①知的発達症（境界域）	-	-	18	45	40	13	8	124
	③自閉症スペクトラム症	-	-	7	19	44	15	19	###
	④ことばの遅れ	-	2	9	9	9	2	-	32
	⑤注意欠陥/多動性障害	-	-	-	2	7	-	-	9
	⑥その他	-	1	1	5	4	2	2	15
(2) 心因性の問題	-	-	-	-	-	-	-	-	
(3) 児の問題なし	-	-	2	4	4	-	-	10	
計（実人員）	-	7	61	122	129	47	46	412	
延べ相談回数	-	7	66	148	168	47	69	505	
（再掲）今年度新規（実人員）	-	7	59	73	44	7	6	196	
（再掲）不適切な養育の問題（実人員）	-	-	2	6	8	3	2	21	

(2) 他機関との連携等（重複可）

内 容	長浜市	米原市	計
療育機関 （療育教室、療育センター等）	75	53	128
療育発達相談（保健所）	-	-	-
医療機関	11	13	
保育所・幼稚園との連携	199	153	352
親子教室（保健分野）	50	-	50
発達支援教室	-	9	9
その他	-	-	-

7 訪問指導実施状況

市名	妊 婦 （妊娠中 の女子）		産 婦 （産後1 年以内）		新生児 （未熟児 のぞく）		未熟児 （低出生体 重児含む）		乳児 （熟児・新 生児のぞ く）		幼児 （1歳未 満・未熟 児・新生児 のぞく）		その他		（再掲） 長 期 療養児		（再掲） 不適切な 養育	
	実 人員	延 人員	実 人員	延 人員	実 人員	延 人員	実 人員	延 人員	実 人員	延 人員	実 人員	延 人員	実 人員	延 人員	実 人員	延 人員	実 人員	延 人員
長浜市	33	44	7	7	736	736	79	79	109	163	105	158	-	-	7	13	58	109
米原市	7	16	238	238	36	36	27	27	175	175	123	164	2	6	3	7	47	50
合計	40	60	245	245	772	772	106	106	284	338	228	322	2	6	10	20	105	159

8 ハイリスク妊産婦・新生児援助事業

(1) 妊婦

市名	連絡 件数	初回指 導対象 者数*1	初回指導方法（実人員）				要継続 フォロー 者数（実 人員）*2	事後指導方法			
			訪問	電話	面接	合計		訪問	電話	健診	その他
長浜市	30	30	24	1	4	29	30	18	9	-	3
米原市	6	6	2	1	3	6	4	2	1	-	1
合計	36	36	26	2	7	35	34	20	10	-	4

(2) 産婦

市名	連絡 件数	初回指 導対象 者数*1	初回指導方法（実人員）				要継続 フォロー 者数（実 人員）*2	事後指導方法			
			訪問	電話	面接	合計		訪問	電話	健診	その他
長浜市	125	125	125	-	-	125	118	30	55	31	2
米原市	17	17	17	-	-	17	9	9	-	-	-
合計	142	142	142	-	-	142	127	39	55	31	2

(3) 新生児

市名	連絡 件数	初回指 導対象 者数*1	初回指導方法（実人員）				要継続 フォロー 者数（実 人員）*2	事後指導方法			
			訪問	電話	面接	合計		訪問	電話	健診	その他
長浜市	65	65	65	-	-	65	62	11	33	16	2
米原市	19	19	19	-	-	19	11	10	-	1	-
合計	84	84	84	-	-	84	73	21	33	17	2

*1初回指導対象者数…1枚の連絡で産婦にも新生児にも初回指導が必要な場合はそれぞれに1計上する。

*2要継続フォロー者数（実人員）…初回指導した者のうち、継続支援が必要された者の実数。

9 療育相談実施状況

小児科

市名	延べ数	実数	性別・実施状況			
			男	女	新規	継続
長浜市						
米原市						
合計	-	-	-	-	-	-

※ H28年度まで実施

10 周産期保健医療連絡会開催状況

開催日時	検 討 内 容	メンバー	場所
新型コロナウイルス感 染症の影響で中止 (資料配布)			

1 1 母子保健従事者研修会

開催日時	内容	参加者数
令和2年2月20日(月) 10:00~11:30	講義「在宅療養支援者に必要な医療的ケア児の対応方法」 講師:滋賀県立小児保健医療センター 保健指導部長兼小児科医長 柴田 実 氏	33名

1 2 特定不妊治療費助成申請状況

(1) 治療別申請件数 (市別) (延べ件数)

		長浜市	米原市	管内計
申請者		120	43	163
内訳	体外受精	29	7	36
	顕微授精	26	7	33
	体外・顕微	-	-	-
	その他	65	29	94

(2) 夫婦の年齢別 (市別) (延べ人数)

	長浜市		米原市		管内計	
	夫	妻	夫	妻	夫	妻
25歳未満	-	1	-	-	-	1
25歳以上30歳未満	10	6	1	4	11	10
30歳以上35歳未満	30	39	13	14	43	53
35歳以上40歳未満	45	44	20	25	65	69
40歳以上45歳未満	19	30	8	-	27	30
45歳以上50歳未満	9	/	1	/	10	/
50歳以上	7	/	-	/	7	/
小計	120	120	43	43	163	163

※制度改正により、妻の年齢制限が設けられました。

(3) 治療方法別 (市別) (延べ件数)

	長浜市	米原市	管内計
A	5	-	5
B	48	14	62
C	45	25	70
D	6	2	8
E	12	2	14
F	4	-	4
男性不妊のみ	-	-	-
計	120	43	163

(注)

- A) 新鮮胚移植を実施
- B) 採卵から凍結胚移植に至る一連の治療を実施 (採卵・受精後、胚を凍結し、母体の状態を整えるために、1~3周期程度の間隔をあけた後に胚移植を行うとの治療方針に基づく一連の治療を行った場合)
- C) 以前に凍結した胚による胚移植を実施
- D) 体調不良等により移植のめどが立たず治療終了
- E) 受精できず、または、胚の分割停止、変性、多精子受精などの異常受精等による中止
- F) 採卵したが卵が得られない、又は状態のよい卵が得られないため中止

男性不妊のみ) 採卵前に男性不妊治療を行ったが、精子が採取できず治療終了

13 1歳半歯科健康診査実施結果

市	対象児数(人)	受診児数(人)	受診率	フッ素塗布	う歯状況(人)										う歯数(本)					咬合異常(人)										口腔軟組織疾患(人)				その他の要指導(人)			要フォロー(人)
					う歯のない者(人)			う歯のある者(人)							未処置歯数	処置歯数	総数	う一人あたりの	要観察歯(本)	反対咬合	上顎前突	開咬	そう生	正中離開	その他	計	L	S	なし	不明	吸指癖	歯列等	他				
					O1型	O2型	0不明	A型	B型	C型	不明	計	罹患率	未処置のうち触める数(再掲)																				反対咬合	上顎前突	開咬	
長浜市	916	854	93.2	805	771	75	-	8	-	-	-	8	0.94	8	14	1	15	0.02	134	35	17	6	20	4	1	83	41	-	813	-	16	-	3	95			
米原市	286	280	97.9	251	217	-	61	1	-	-	1	2	0.71	2	5	-	5	0.02	-	12	-	5	5	-	-	22	7	5	268	-	2	-	-	-			
管内	1,202	1,134	94.3	1,056	988	75	61	9	-	-	1	10	0.88	10	19	1	20	0.02	134	47	17	11	25	4	1	105	48	5	1,081	-	18	-	3	95			
県	11,048	10,582	95.8	8,892	9,516	855	140	63	6	1	1	71	0.67	69	199	6	205	0.02	36	383	182	58	190	8	51	872	210	28	10,344	-	409	183	332	189			

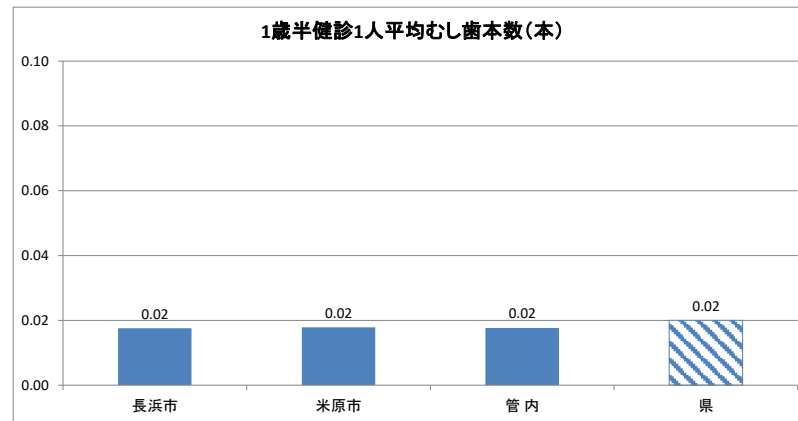
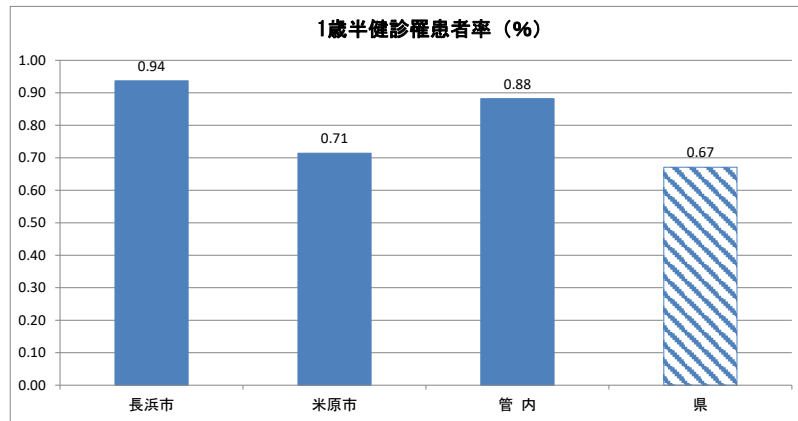

14 3歳半歯科健康診査実施結果

市	対象児数 (人)	受診児数 (人)	受診率 (%)	フッ素塗布 (人)	フッ素塗布率 (%)	う歯罹患状況(人)								う歯数(本)				要 観 察 歯 数	咬合異常(人)							口腔軟組織疾患(人)				要 フ ォ ロ ー (人)		
						う蝕なし	A型	B型	C1型	C2型	C不明型	型不明	罹患者計	罹患者率	未処置のう歯のある者(再掲)	未処置歯数	処置歯数		総数	う一人数平均	反対咬合 ^a	上顎前突 ^b	開咬 ^c	そう生 ^d	正中離開 ^e	その他 ^f	計	L	S		なし	不明
長浜市	940	891	94.8	813	91.2	748	100	39	-	4	-	-	143	16.0	117	375	121	496	0.56	184	50	39	13	13	1	17	133	10	-	881	-	10
米原市	306	295	96.4	257	87.1	242	32	18	-	1	2	-	53	18.0	53	188	46	234	0.79	15	18	8	5	4	-	-	35	5	-	287	3	-
管内	1,246	1,186	95.2	1,070	90.2	990	132	57	-	5	2	-	196	16.5	170	563	167	730	0.62	199	68	47	18	17	1	17	168	15	-	1,168	3	10
県	11,891	11,205	94.2	8,277	73.9	9,833	947	341	10	45	4	25	1,372	12.2	1,205	3,625	646	4,271	0.38	1,954	547	341	200	149	8	186	1,431	83	6	11,113	3	104

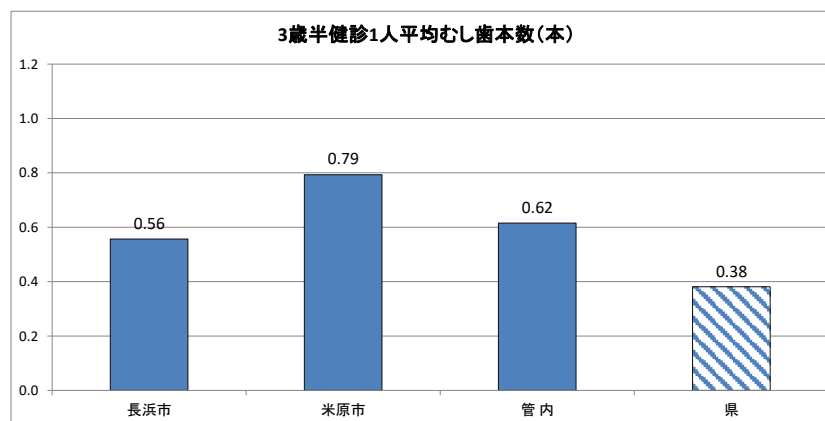
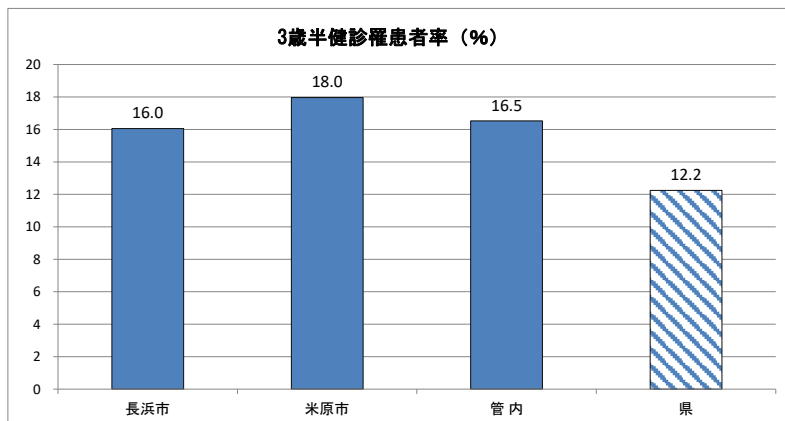

15 フッ素洗口実施状況

実施なし

第10 精神保健福祉

1 自立支援医療（精神通院医療）

(1) 年齢・市別

令和2年3月末

区分 市	20歳未満			20歳～39歳			40歳～64歳			65歳以上			計		
	男	女	計	男	女	計	男	女	計	男	女	計	男	女	計
長浜市	89	47	136	238	243	481	395	369	764	105	117	222	827	776	1,603
米原市	6	6	12	72	69	141	110	120	230	32	38	70	220	233	453
計	95	53	148	310	312	622	505	489	994	137	155	292	1,047	1,009	2,056

(2) 疾病別・市別

区分 市	疾 病													計
	症状性又は器質性精神障害	脳血管障害及びその後遺症	精神作用物資使用による精神・行動障害	統合失調症圏	気分障害（そううつ病圏）	神経症性障害	生理的障害および身体的要因関連行動症候群	人格行動障害	精神遅滞	心理的発達の障害	小児期および青年期情緒障害	てんかん	特定不能の精神障害	
長浜市	48	-	33	458	569	151	12	3	20	97	69	143	-	1,603
米原市	18	1	5	143	158	49	-	1	9	30	5	34	-	453
計	66	1	38	601	727	200	12	4	29	127	74	177	-	2,056

2 措置入院状況

区分 市	前年度末 人数	本年度中増減		本年度末 人数
		措置命令	措置解除	
長浜市	男	-	4	4
	女	1	4	3
	計	1	8	7
米原市	男	-	1	1
	女	1	1	1
	計	1	2	2
管外	男	-	-	-
	女	-	-	-
	計	-	-	-
計	男	-	5	5
	女	2	5	4
	計	2	10	9

3 申請・通報状況

市	性別		申請・通報経路									診察状況			計	
	男	女	家族	本人	住民・職場	保健福祉医療関係者	救急隊	警察	検察官	矯正施設の長	知事	措置診察有	措置			措置診察無
													要	不要		
長浜市	6	15	1	-	-	-	-	20	-	-	-	16	8	8	5	21
米原市	4	2	-	-	-	-	-	6	-	-	-	4	2	2	2	6
管外	1	1	-	-	-	-	-	2	-	-	-	2	1	1	-	2
計	11	18	1	-	-	-	-	28	-	-	-	22	14	8	7	29

4 精神障害者保健福祉手帳交付状況

市	20歳未満	20歳～39歳	40歳～64歳	65歳以上	計	等級別			
						1級	2級	3級	計
長浜市	22	275	477	174	948	66	539	343	948
米原市	9	96	144	61	310	24	196	90	310
計	31	371	621	235	1,258	90	735	433	1,258

5 精神保健福祉相談状況

令和2年3月末

保健所	普及啓発		デイケア・相談・訪問指導				(再掲) デイ・ケア				
	教室等		地域交流		(再掲) 新規者の受付経路				実人員	延人員	(再掲) ひきこもり
	回数	延人員	回数	延人員	実人員	市町	医療機関	その他			
長浜市	-	-	1	37	100	54	-	46	-	-	-
米原市	-	-			24	16	-	8	-	-	-
管外・不明	-	-			1	-	-	1	-	-	-
合計	-	-			125	70	-	55	-	-	-

注 「教室」：精神障害者（家族）に対する教室等

「地域交流」：地域住民と精神障害者との地域交流

保健所	(再掲) 相談														
	実人員	延人員													
		老人精神保健	社会復帰	アルコール	薬物	ギャンブル	思春期	心の健康づくり	その他	計	計の再掲				
											ひきこもり	自殺関連	自死遺族	犯罪被害	災害
長浜市	75	5	24	12	1	2	7	3	203	81	63	18	-	-	-
米原市	19	-	-	-	-	-	-	-	41	10	9	1	-	-	-
管外・不明	1	-	-	-	-	-	-	-	1	-	-	-	-	-	-
合計	95	5	24	12	1	2	7	3	245	91	72	19	-	-	-

保健所	(再掲) 訪問指導														
	実人員	延人員													
		老人精神保健	社会復帰	アルコール	薬物	ギャンブル	思春期	心の健康づくり	その他	計	計の再掲				
											ひきこもり	自殺関連	自死遺族	犯罪被害	災害
長浜市	25	-	10	8	-	-	-	-	52	27	5	22	-	-	-
米原市	5	-	-	-	-	-	-	-	6	1	1	-	-	-	-
管外・不明	-	-	-	-	-	-	-	-	-	-	-	-	-	-	-
合計	30	-	10	8	-	-	-	-	58	28	6	22	-	-	-

保健所	電話・メール相談等延人員													
	老人精神保健	社会復帰	アルコール	薬物	ギャンブル	思春期	心の健康づくり	その他	計	計の再掲				
										ひきこもり	自殺関連	自死遺族	犯罪被害	災害
長浜市	2	37	14	2	1	11	147	433	83	22	61	-	-	-
米原市	-	-	2	-	-	-	-	52	9	4	5	-	-	-
管外・不明	-	-	-	-	-	-	-	1	4	4	-	-	-	-
合計	2	37	16	2	1	11	147	486	96	30	66	-	-	-

6 精神保健福祉・アルコール相談（定期相談）

	面接		訪問	
	実人員	延人員	実人員	延人員
一般相談（精神科医師）	6	6	-	-
アルコール相談（精神科医師）	7	7	-	-

7 ひきこもり相談・交流会

(1) ひきこもり相談 月1回実施（心理士による相談）

実人数7人、延人数57人

(2) 湖北地域ひきこもり支援にかかる情報交換会

令和2年2月5日（水）

内 容 情報交換会

参加者 長浜市

（健康推進課、社会福祉課、しょうがい福祉課、家庭児童相談室、児童発達支援センター、青少年センター）

米原市

（健康づくり課、社会福祉課、子ども家庭相談室、発達支援センター、あおぞら）

長浜市社会福祉協議会

米原市社会福祉協議会

滋賀県ひきこもり支援センター

8 精神保健福祉関係者研修会

(1) 精神緊急対応状況ケース検討会

日時：令和元年8月8日 場所：長浜保健所

内容：事例検討

アドバイザー 精神医療センター濱川医師、精神保健福祉センター池田PSW

参加者：6名

(2) アディクションセミナー（北部会場）全3回 場所：湖北合同庁舎

日時：令和元年10月24日、12月24日、令和2年3月6日

参加者：14人

9 地域移行支援事業

(1) 地域移行支援事業（障害者支援センターそらへ委託）

(ア) ピアサポーターの活用

目的： 長期入院者の地域移行に向けて、すでに地域移行にてアパート生活されている当事者から自らの一人暮らしの実態報告や、助言・相談により、今後の地域移行における課題解決へ向けた指針を探るとともに、本人の意識化へとつなげていく。

令和元年9月29日

令和元年10月5日

令和元年12月1日

令和2年1月26日

(イ) 地域住民との交流事業

目的： 湖北地域の精神障害関係者（当事者、家族、精神保健ボランティア、地域住民等）との交流を通じ、精神障害者理解の促進および今後における更なる交流へのきっかけとする。

〈啓発〉 令和元年5月30日（木） 「精神障がいの理解と対応について」講演（参加者11人）

〈啓発〉 令和2年1月20日（月） 「精神障がいの理解と対応について」講演（参加者26人）

〈交流会〉 令和元年10月28日（月） 精神障害関係者によるバーベキュー交流会（参加者40人）

〈その他〉チラシ等作成・配布

(2) 湖北地域精神しょうがい者支援会議

(ア) 支援会議

開催回数：3回 ①令和元年6月5日 ②9月4日 ③12月4日

検討内容：①地域移行支援事業の推進

②圏域の精神障がい者への支援の現状と課題の整理

③関係者の資質向上、マネジメント上の課題検討

④医療と地域との連携による当事者支援（未受診者の支援、入退院を繰り返す者の支援）

⑤事例検討（事例をととして連携体制や圏域の課題を抽出）

出席者：精神科医療機関、相談支援事業所、障害福祉サービス事業所代表

訪問介護事業所代表、訪問看護ステーション代表、長浜市・米原市担当者、

保健所

(2) 湖北圏域自殺未遂者連絡会（湖北圏域自殺未遂者支援事業処遇検討会）の開催

開催なし

(3) 湖北圏域自殺未遂者支援事業処遇検討会の開催

開催なし

1.1 高次脳機能障害支援事業

(1) 高次脳機能障害広域調整強化事業（主催：滋賀県高次脳機能障害支援センター）

(ア) 湖北圏域高次脳機能障害連絡調整会議

回数：2回 ①令和元年7月30日(火) ②令和2年3月12日(木)

内容：①昨年度の会議報告、会議の方向性について、高次脳機能障害勉強会について、その他

②今年度の取り組み報告、湖北圏域高次脳機能障害ケース共有、次年度に向けて

出席者：長浜市、米原市、B型事業所、相談支援事業所

成年後見権利擁護センター、湖北健康福祉事務所

県立リハビリテーションセンター、滋賀県高次脳機能障害支援センター

(イ) 湖北圏域高次脳機能障害連絡調整会議（研修会）

①開催日：令和2年2月17日(月)

内容：講義：「高次脳機能障害を理解する」

講師：障害支援

講義：「介護保険分野での実態と対応」

講師：介護支援専門員

講義：「見えない障害」を「見える障害」へ～対応の工夫～

講師：滋賀県立リハビリテーションセンター長 川上寿一医師

第 1 1 難病対策

1 特定医療費（指定難病）受給者数（疾病・年齢別）

令和2年3月31日現在

区 分	合計	男	女	0～9歳	10～19歳	20～29歳	30～39歳	40～49歳	50～59歳	60～69歳	70歳以上	疾病番号
球脊髄性筋萎縮症	9	9	-	-	-	-	1	1	3	3	1	1
筋萎縮性側索硬化症	7	5	2							1	6	2
脊髄性筋萎縮症	-											3
原発性側索硬化症	-											4
進行性核上性麻痺	10	8	2							1	9	5
パーキンソン病	160	69	92						9	30	121	6
大脳皮質基底核変性症	5	2	3							1	4	7
ハンチントン病	1	1								1		8
神経有棘赤血球症	-											9
シャルコー・マリー・トゥース病	-											10
重症筋無力症	26	11	15					3	4	8	11	11
先天性筋無力症候群	-											12
多発性硬化症／視神経脊髄炎	29	9	20			3	3	10	6	5	2	13
慢性炎症性脱髄性多発神経炎 ／多巣性運動ニューロパチー	13	6	7				3		1	5	4	14
封入体筋炎	-											15
クローウ・深瀬症候群	-											16
多系統萎縮症	4	4								3	1	17
脊髄小脳変性症 (多系統萎縮症を除く。)	2	1	1							1	1	18
ライソゾーム病	-											19
副腎白質ジストロフィー	1	1					1					20
ミトコンドリア病	3	2	1		1					1	1	21
もよもや病	4	2	2					1	1	2		22
プリオン病	1		1								1	23
亜急性硬化性全脳炎	-											24
進行性多巣性白質脳症	2		2							2		25
HTLV-1関連脊髄症	-											26
特発性基底核石灰化症	-											27
全身性アミロイドーシス	5	1	4						2	1	2	28
ウルリッヒ病	-											29
遠位型ミオパチー	-											30
ベスレムミオパチー	-											31
自己貪食空胞性ミオパチー	-											32
シュワルツ・ヤンペル症候群	-											33
神経線維腫症	4	2	2			1				1	2	34
天疱瘡	5	3	2							1	4	35
表皮水疱症	-											36
膿疱性乾癬（汎発型）	3	2	1				1			1	1	37
スティーヴンス・ジョンソン症候群	-											38
中毒性表皮壊死症	-											39
高安動脈炎	6	1	5			1	2		1		2	40
巨細胞性動脈炎	1		1								1	41
結節性多発動脈炎	1		1							1		42
顕微鏡的多発血管炎	18	8	10						2	4	12	43
多発血管炎性肉芽腫症	3	2	1						1		2	44
好酸球性多発血管炎性肉芽腫症	3	1	2					2	1			45
悪性関節リウマチ	2	1	1							2		46
バージャー病	1	1								1		47
原発性抗リン脂質抗体症候群	-											48
全身性エリテマトーデス	69	5	64	-	1	7	15	14	15	9	8	49
皮膚筋炎／多発性筋炎	28	12	16			2	1	2	8	8	7	50
全身性強皮症	39	2	37					5	4	9	21	51
混合性結合組織病	12	1	11			1		1	3	3	4	52
シェーグレン症候群	34	1	33			1		8	10	8	7	53
成人スチル病	5		5			1		1	1	1	1	54
再発性多発軟骨炎	-											55

1 特定医療費（指定難病）受給者数（疾病・年齢別）（つづき）

令和2年3月31日現在

区 分	合計	男	女	0～9歳	10～19歳	20～29歳	30～39歳	40～49歳	50～59歳	60～69歳	70歳以上
ベーチェット病	15	10	5	-	-	1	-	3	4	4	3
特発性拡張型心筋症	13	8	5	-	1	-	-	3	5	2	2
肥大型心筋症	2	1	1	-	-	-	-	-	1	1	-
拘束型心筋症	-	-	-	-	-	-	-	-	-	-	-
再生不良性貧血	16	3	13	-	-	-	-	4	1	1	10
自己免疫性溶血性貧血	2	1	1	-	-	-	-	-	-	-	2
発作性夜間ヘモグロビン尿症	-	-	-	-	-	-	-	-	-	-	-
特発性血小板減少性紫斑病	28	17	11	-	-	1	1	4	3	4	15
血栓性血小板減少性紫斑病	1	1	-	-	-	-	-	-	-	1	-
原発性免疫不全症候群	2	-	2	-	-	-	-	1	-	1	-
IgA 腎症	12	6	6	-	-	2	2	1	4	1	2
多発性嚢胞腎	25	9	16	-	-	-	2	6	10	1	6
黄色靱帯骨化症	8	1	7	-	-	-	-	-	-	4	4
後縦靱帯骨化症	36	25	11	-	-	-	-	-	6	8	22
広範脊柱管狭窄症	13	8	5	-	1	-	-	3	5	2	2
特発性大腿骨頭壊死症	23	13	10	-	-	-	-	3	10	7	3
下垂体性ADH分泌異常症	1	-	1	-	-	-	-	-	1	-	-
下垂体性TSH分泌亢進症	-	-	-	-	-	-	-	-	-	-	-
下垂体性PRL分泌亢進症	3	1	2	-	-	-	-	1	-	1	1
クッシング病	1	-	1	-	-	1	-	-	-	-	-
下垂体性ゴナドトロピン分泌亢進症	-	-	-	-	-	-	-	-	-	-	-
下垂体性成長ホルモン分泌亢進症	5	2	3	-	-	1	1	-	-	1	2
下垂体前葉機能低下症	6	6	-	-	1	1	1	1	1	-	1
家族性高コレステロール血症 （ホモ接合体）	-	-	-	-	-	-	-	-	-	-	-
甲状腺ホルモン不応症	2	2	-	-	-	-	-	1	1	-	-
先天性副腎皮質酵素欠損症	1	-	1	-	-	-	-	1	-	-	-
先天性副腎低形成症	-	-	-	-	-	-	-	-	-	-	-
アジソン病	-	-	-	-	-	-	-	-	-	-	-
サルコイドーシス	11	3	8	-	-	-	-	2	3	4	2
特発性間質性肺炎	11	7	4	-	-	-	-	-	-	2	9
肺動脈性肺高血圧症	5	1	4	-	-	1	-	-	-	3	1
肺静脈閉塞症／肺毛細血管腫症	-	-	-	-	-	-	-	-	-	-	-
慢性血栓塞栓性肺高血圧症	3	1	2	-	-	-	-	1	-	-	2
リンパ脈管筋腫症	-	-	-	-	-	-	-	-	-	-	-
網膜色素変性症	30	17	13	-	1	-	-	2	6	7	14
バッド・キアリ症候群	-	-	-	-	-	-	-	-	-	-	-
特発性門脈圧亢進症	-	-	-	-	-	-	-	-	-	-	-
原発性胆汁性胆管炎	22	3	19	-	-	-	-	2	2	7	11
原発性硬化性胆管炎	8	6	2	-	-	1	1	2	-	1	3
自己免疫性肝炎	8	3	9	-	-	-	-	-	1	3	4
クローン病	68	44	20	-	1	15	20	12	7	6	7
潰瘍性大腸炎	90	90	75	-	2	19	33	29	29	35	22
好酸球性消化管疾患	2	1	1	1	-	-	-	1	-	-	-
慢性特発性偽性腸閉塞症	-	-	-	-	-	-	-	-	-	-	-
巨大膀胱短小結腸 腸管蠕動不全症	-	-	-	-	-	-	-	-	-	-	-
腸管神経節細胞僅少症	-	-	-	-	-	-	-	-	-	-	-
ルピンシュタイン・ティビ症候群	-	-	-	-	-	-	-	-	-	-	-
CFC症候群	-	-	-	-	-	-	-	-	-	-	-
コステロ症候群	-	-	-	-	-	-	-	-	-	-	-
チャージ症候群	-	-	-	-	-	-	-	-	-	-	-
クリオピリン関連周期熱症候群	-	-	-	-	-	-	-	-	-	-	-
全身型若年性特発性関節炎	-	-	-	-	-	-	-	-	-	-	-
TNF受容体関連周期性症候群	-	-	-	-	-	-	-	-	-	-	-
非典型溶血性尿毒症症候群	1	-	1	-	-	-	-	-	1	-	-
ブラウ症候群	-	-	-	-	-	-	-	-	-	-	-

1 特定医療費（指定難病）受給者数（疾病・年齢別）（つづき）

令和2年3月31日現在

区分	合計	男	女	0～9歳	10～19歳	20～29歳	30～39歳	40～49歳	50～59歳	60～69歳	70歳以上
先天性ミオパチー	-										
マリネスコ・シェーグレン症候群	1	1	-	-	-	-	-	1	-	-	-
筋ジストロフィー	4	1	3	-	-	1	-	-	1	-	2
非ジストロフィー性ミオトニー症候群	-										
遺伝性周期性四肢麻痺	1	-	1	-	1	-	-	-	-	-	-
アトピー性脊髄炎	-										
脊髄空洞症	-										
脊髄髄膜瘤	-										
アイザックス症候群	-										
遺伝性ジストニア	-										
神経フェリチン症	-										
脳表ヘモジデリン沈着症	-										
禿頭と変形性脊椎症を伴う 常染色体劣性白質脳症	-										
皮質下梗塞と白質脳症を伴う 常染色体優性脳動脈症	-										
神経軸索スフェロイド形成を伴う 遺伝性びまん性白質脳症	-										
ペリー症候群	-										
前頭側頭葉変性症	1	-	1	-	-	-	-	-	-	1	-
ビッカースタッフ脳幹脳炎	-										
痙攣重積型（二相性）急性脳症	-										
先天性無痛無汗症	-										
アレキサンダー病	1	-	1	-	-	-	1	-	-	-	-
先天性核上性球麻痺	-										
メビウス症候群	-										
中隔視神経形成異常症 ／ドモルシア症候群	-										
アイカルディ症候群	-										
片側巨脳症	-										
限局性皮質異形成	-										
神経細胞移動異常症	-										
先天性大脳白質形成不全症	-										
ドラベ症候群	-										
海馬硬化を伴う 内側側頭葉てんかん	-										
ミオクロニー欠神てんかん	-										
ミオクロニー脱力発作を伴うてんかん	-										
レノックス・ガストー症候群	-										
ウエスト症候群	1	1				1					
大田原症候群	-										
早期ミオクロニー脳症	-										
遊走性焦点発作を伴う乳児てんかん	-										
片側痙攣・片麻痺・てんかん症候群	-										
環状20番染色体症候群	-										
ラスムッセン脳炎	-										
PCDH19関連症候群	-										
難治頻回部分発作重積型急性脳炎	-										
徐波睡眠期持続性棘徐波を示す てんかん性脳症	-										
ランドウ・クレフナー症候群	-										
レット症候群	-										
スタージ・ウェーバー症候群	-										
結節性硬化症	4	2	2	-	-	4	-	-	-	-	-
色素性乾皮症	1	-	1	-	-	-	-	-	-	1	-
先天性魚鱗癬	-										
家族性良性慢性天疱瘡	-										
類天疱瘡 （後天性表皮水疱症を含む。）	3	3	-	-	-	-	-	-	2	-	1
特発性後天性全身性無汗症	-										
眼皮膚白皮症	-										
肥厚性皮膚骨膜炎	-										

1 特定医療費（指定難病）受給者数（疾病・年齢別）（つづき）

令和2年3月31日現在

区 分	合計	男	女	0～9歳	10～19歳	20～29歳	30～39歳	40～49歳	50～59歳	60～69歳	70歳以上
弾性繊維性仮性黄色腫	-										
マルファン症候群	-										
エーラス・ダンロス症候群	-										
メンケス病	-										
オクシピタル・ホーン症候群	-										
ウィルソン病	3	-	3	-	-	-	1	2	-	-	-
低ホスファターゼ症	-										
VATER症候群	-										
那須・ハコラ病	-										
ウィーバー症候群	-										
コフィン・ローリー症候群	-										
有馬症候群	-										
モワット・ウィルソン症候群	-										
ウィリアムズ症候群	-										
ATR-X症候群	-										
クルーゾン症候群	-										
アペール症候群	-										
ファイファー症候群	-										
アントレー・ピクスラー症候群	-										
コフィン・シリス症候群	-										
ロスムンド・トムソン症候群	-										
歌舞伎症候群	-										
多脾症候群	-										
無脾症候群	-										
鰓耳腎症候群	-										
ウェルナー症候群	-										
コケイン症候群	-										
プラダー・ウィリ症候群	-										
ソトス症候群	-										
ヌーナン症候群	-										
ヤング・シンプソン症候群	-										
1p36欠失症候群	-										
4p欠失症候群	-										
5p欠失症候群	-										
第14番染色体父親性ダイソミー症候群	-										
アンジェルマン症候群	-										
スミス・マガニス症候群	-										
22q11.2欠失症候群	-										
エマヌエル症候群	-										
脆弱X症候群関連疾患	-										
脆弱X症候群	-										
総動脈幹遺残症	-										
修正大血管転位症	-										
完全大血管転位症	-										
単心室症	-										
左心低形成症候群	1		1			1					
三尖弁閉鎖症	1	-	1	-	-	-	1	-	-	-	-
心室中隔欠損を伴わない肺動脈閉鎖症	-										
心室中隔欠損を伴う肺動脈閉鎖症	1	1	-	-	1	-	-	-	-	-	-
ファロー四徴症	-										
両大血管右室起始症	-										
エプスタイン病	-										
アルポート症候群	-										
ギャロウェイ・モワト症候群	-										
急速進行性糸球体腎炎	1	-	1	-	-	-	-	-	-	-	1

1 特定医療費（指定難病）受給者数（疾病・年齢別）（つづき）

令和2年3月31日現在

区 分	合計	男	女	0～9歳	10～19歳	20～29歳	30～39歳	40～49歳	50～59歳	60～69歳	70歳以上
抗糸球体基底膜腎炎	-										
一次性ネフローゼ症候群	10	8	2	-	-	1	1	3	-	4	1
一次性膜性増殖性糸球体腎炎	-										
紫斑病性腎炎	-										
先天性腎性尿崩症	-										
間質性膀胱炎（ハンナ型）	1	-	1	-	-	-	-	-	-	-	1
オスラー病	1		1					1			
閉塞性細気管支炎	-										
肺胞蛋白症（自己免疫性又は先天性）	1	-	1	-	-	-	-	-	-	-	1
肺胞低換気症候群	-										
α1-アンチトリプシン欠乏症	-										
カーニー複合	1	1	-	-	-	1	-	-	-	-	-
ウォルフラム症候群	-										
ペルオキシソーム病 （副腎白質ジストロフィーを除く。）	-										
副甲状腺機能低下症	-										
偽性副甲状腺機能低下症	-										
副腎皮質刺激ホルモン不応症	-										
ビタミンD抵抗性くる病/骨軟化症	-										
ビタミンD依存性くる病/骨軟化症	-										
フェニルケトン尿症	1	1	-	-	-	1	-	-	-	-	-
高チロシン血症1型	-										
高チロシン血症2型	-										
高チロシン血症3型	-										
メープルシロップ尿症	-										
プロピオン酸血症	-										
メチルマロン酸血症	-										
イソ吉草酸血症	-										
グルコーストランスポーター1欠損症	-										
グルタル酸血症1型	-										
グルタル酸血症2型	-										
尿素サイクル異常症	-										
リジン尿性蛋白不耐症	-										
先天性葉酸吸収不全	-										
ポルフィリン症	-										
複合カルボキシラーゼ欠損症	-										
筋型糖原病	-										
肝型糖原病	-										
ガラクトース-1-リン酸 ウリジルトランスフェラーゼ欠損症	-										
レシチンコレステロール アシルトランスフェラーゼ欠損症	-										
シトステロール血症	-										
タンジール病	-										
原発性高カイロミクロン血症	-										
脳髄黄色腫症	-										
無βリポタンパク血症	-										
脂肪萎縮症	-										
家族性地中海熱	-										
高IgD症候群	-										
中條・西村症候群	-										
化膿性無菌性関節炎 ・壊疽性膿皮症・アクネ症候群	-										
慢性再発性多発性骨髄炎	-										
強直性脊椎炎	3	2	1	-	-	1	1	-	1	-	-
進行性骨化性線維異形成症	-										
肋骨異常を伴う先天性側弯症	-										
骨形成不全症	-										
タナトフォリック骨異形成症	-										

1 特定医療費（指定難病）受給者数（疾病・年齢別）（つづき）

令和2年3月31日現在

区 分	合計	男	女	0～9歳	10～19歳	20～29歳	30～39歳	40～49歳	50～59歳	60～69歳	70歳以上
軟骨無形成症	-										
リンパ管腫症/ゴーハム病	-										
巨大リンパ管奇形（頸部顔面病変）	-										
巨大静脈奇形（頸部口腔咽頭びまん性病変）	-										
巨大動静脈奇形（頸部顔面又は四肢病変）	-										
クリッペル・トレノネー・ウェーバー症候群	-										
先天性赤血球形形成異常性貧血	-										
後天性赤芽球癆	-										
ダイヤモンド・ブラックファン貧血	-										
ファンコニ貧血	-										
遺伝性鉄芽球性貧血	-										
エプスタイン症候群	-										
自己免疫性出血病XIII	-										
クローンカイト・カナダ症候群	-										
非特異性多発性小腸潰瘍症	-										
ヒルシュスブルング病（全結腸型又は小腸型）	-										
総排泄腔外反症	-										
総排泄腔遺残	-										
先天性横隔膜ヘルニア	-										
乳幼児肝巨大血管腫	-										
胆道閉鎖症	-										
アラジール症候群	-										
遺伝性膀胱	-										
嚢胞性線維症	-										
I g G 4 関連疾患	3	3	-	-	-	-	-	-	-	3	-
黄斑ジストロフィー	-										
レーベル遺伝性視神経症	-										
アッシュヤー症候群	-										
若年発症型両側性感音難聴	-										
遅発性内リンパ水腫	-										
好酸球性副鼻腔炎	4	2	2	-	-	-	-	1	1	2	-
カナバン病	-										
進行性白質脳症	-										
進行性ミオクロノステんかん	-										
先天異常症候群	-										
先天性三尖弁狭窄症	-										
先天性僧帽弁狭窄症	-										
先天性肺静脈狭窄症	-										
左肺動脈右肺動脈起始症	-										
ネイルパテラ症候群（爪髄蓋着症候群）/L M X 1 B 関連腎症	-										
カルニチン回路異常症	-										
三頭酵素欠損症	-										
シトリン欠損症	-										
セピアプテリン還元酵素（SR）欠損症	-										
先天性グリコシルホスファジリノシトール（GP1）欠損症	1	1	-	-	-	-	-	-	-	-	1
非ケトーシス型高グリシン血症	-										
β-ケトチオラーゼ欠損症	-										
芳香族L-アミノ酸脱炭素酵素欠損症	-										
メチルグルタコン酸尿症	-										
遺伝性自己炎症疾患	-										
大理石骨病	-										
特発性血栓症（遺伝性血栓性素因によるものに限る。）	-										
前眼部形成異常	-										
無虹彩症	-										
先天性気管狭窄症	-										
特発性多中心性キャッスルマン病	-										
合 計	1,086	462	624	1	11	65	93	129	168	227	392

※複数疾病で認定を受けている者を各疾病に重複計上しているため、合計は実受給者数と一致しない。

2 小児慢性特定疾病対策

(1) 市別・疾患別受給者数

区 分	合計	長浜市	米原市
悪性新生物	15	12	3
慢性腎疾患	3	3	-
慢性呼吸器疾患	3	3	-
慢性心疾患	27	23	4
内分泌疾患	30	22	8
膠原病	9	6	3
糖尿病	9	5	4
先天性代謝異常	11	10	1
血液疾患	3	2	1
免疫疾患	-	-	-
神経・筋疾患	24	18	6
慢性消化器疾患群	8	5	3
染色体又は遺伝子に変化を伴う症候群	4	4	-
皮膚疾患	1	-	1
骨系統疾患	4	2	2
脈管系疾患	1	1	-
合 計	152	116	36

平成31年3月31日現在

(2) 年齢階級・疾患別受給者数

区 分	6歳未満	6歳～18歳未満	18歳～20歳未満	合計
悪性新生物	4	11	-	15
慢性腎疾患	-	3	-	3
慢性呼吸器疾患	2	1	-	3
慢性心疾患	10	15	2	27
内分泌疾患	-	27	3	30
膠原病	1	4	4	9
糖尿病	-	6	3	9
先天性代謝異常	2	5	4	11
血液疾患	-	3	-	3
免疫疾患	-	-	-	-
神経・筋疾患	5	15	4	24
慢性消化器疾患群	2	4	2	8
染色体又は遺伝子に変化を伴う症候群	2	1	1	4
皮膚疾患	-	1	-	1
骨系統疾患	1	3	-	4
脈管系疾患	-	1	-	1
合 計	29	100	23	152

平成31年3月31日現在

(3) 長期療養児相談

相談・訪問 実人員	(再掲) 小児慢性特定疾病 医療受給者証所持者数
34	34

実人員	面接相談											訪問指導		電話相談 (延人員)
	相談内容 (延人員)											実人員	延人員	
	申請	医療	家庭 看護	福祉 制度	就学	食事・ 栄養	歯科	症状・ 予後	家族会 等の 紹介	その他	計			
34	30	1	31	1	0	0	0	0	1	14	78	7	8	84

(4) 湖北地区口唇口蓋裂児と共に歩む家族会「希望」への支援

1) 世話人会の開催 4回

2) 交流会

① 令和元年6月30日(日)参加者:2家族、13人(管外住民含む)

3) 講演会

開催日: 令和元年10月27日(日)

場所: 長浜市市民交流センター

内容: 講演「口唇口蓋裂児の言語療法について」

Ⅱ部 交流会「子育てや生活を送るうえでの困りごとや言語療法に関して」

参加者: 10家族、25人(管外住民含む)

3 医療相談事業

医療講演会・交流会の開催

令和2年3月31日現在

開催日時	内容	参加者	参加人数
①R元年9月29日 (日) 長浜赤十字病院 大会議室	「パーキンソン病等医療講演 会・交流会」 【1部】 ①パーキンソン症状を理解する ②のどのしくみを知ろう 安全に 食べるための工夫 ③パーキンソン病の構音障害 [講師] 長浜赤十字病院 平居昭紀医師 長谷川味香言語聴覚士 岩井田樹言語聴覚士 【2部】交流会	患者・家族 <対象疾病> パーキンソン病 進行性核上性麻痺 大脳皮質基底核変性症	49名 患者 23名 家族 17名 関係者 9名
②R元年9月9日 (月) 能登川コミュニ ティセンター	【1部】 「進行性核上性麻痺・大脳皮質 基底核変性症のリハビリテー ション」 県立総合病院 中馬孝容医師 【2部】交流会	患者・家族等 <対象疾病> 進行性核上性麻痺 大脳皮質基底核変性症	28名 患者 4名 家族 15名 関係者 9名

※② 東近江保健所、彦根保健所との合同開催

4 相談事業

相談・訪問 実人員	(再掲) 特定医療費(指定 難病) 受給者証所持者数
54	48

実人員	面接相談										訪問指導		電話相談 (延人員)
	相談内容 (延人員)										実人員	延人員	
申請	医療	家庭 看護	福祉 制度	就労	就学	食事・ 栄養	歯科	その他	計				
49	10	7	15	17	5	0	2	1	56	113	17	54	169

5 難病対策地域協議会

(1) 湖北圏域難病対策地域協議会

目的: 地域における難病患者の支援体制に関する課題について、関係機関が情報共有し、連携の緊密化を図るとともに、地域の支援体制を整備していくことを目的に、難病法に基づく地域協議会を設置。

開催日: 新型コロナウイルス感染症の影響により開催中止

場所: 湖北健康福祉事務所

内容: ①滋賀県難病対策の概要

②湖北圏域における難病患者の状況について

③湖北圏域における難病患者の療養支援について

④令和元年の取り組み内容および結果

⑤今後の取り組みについて

構成員: 保健、医療、福祉、介護、当事者団体、難病・相談支援センター

(2) ワーキング部会(難病患者療養支援検討部会)

開催日: 令和元年11月26日、令和2年1月21日

内容: 湖北圏域難病患者療養支援ガイドの評価・見直し方法の検討
従事者研修会について
災害対策について

(2) 従事者研修会について

目的: 難病患者やその家族が、安心安全な在宅療養生活を送り、QOLが維持向上できるよう、支援者が、疾患の理解、進行・予後を見据えた支援の在り方、多岐にわたるサービス支援、災害対応について理解を深めることが求められる。
コミュニケーション支援の方法について学ぶとともに、湖北圏域難病患者療養支援ガイドをとおして、難病患者やその家族の利用できる社会資源や制度の理解を深めることで、難病患者の支援に携わる関係者の資質向上を図ることを目的に開催する。

開催日: 令和2年3月10日開催の予定だったが、新型コロナウイルス感染症のため中止

テーマ: 神経難病患者のコミュニケーション支援について

内容: 講義、事例紹介
意見交換

第12 結核予防

1 入院勧告状況

(平成31年1月1日 ~ 令和元年12月31日)

区分	被用者保険		国民健康保険			後期高齢者医療	生活保護法	労災	その他	合計
	本人	家族	一般	退職本人	退職家族					
前年末数	-	-	-	-	-	1	-	-	-	1
新規勧告件数	-	-	1	-	-	4	-	-	-	5
解除数	-	-	1	-	-	5	-	-	-	6
本年末数	-	-	-	-	-	-	-	-	-	-

2 結核医療費公費負担状況（入院患者の医療）

(平成31年1月1日 ~ 令和元年12月31日)

区分	被用者保険		国民健康保険			後期高齢者医療	生活保護法	労災	その他	合計
	本人	家族	一般	退職本人	退職家族					
合計	-	-	1	-	-	3	-	-	-	4
長浜市	-	-	1	-	-	3	-	-	-	4
米原市	-	-	-	-	-	-	-	-	-	-

3 結核医療費公費負担状況（通院患者の医療）

(1) 承認・不承認別

(平成31年1月1日 ~ 令和元年12月31日)

区分	被用者保険		国民健康保険			後期高齢者医療	生活保護法	労災	その他	合計
	本人	家族	一般	退職本人	退職家族					
申請	9	3	5	-	-	14	-	-	-	31
合格	9	3	5	-	-	14	-	-	-	31
承認	9	3	5	-	-	14	-	-	-	31
不承認	-	-	-	-	-	-	-	-	-	-

(2) 市別

(平成31年1月1日 ~ 令和元年12月31日)

市	申請	合格	承認								不承認			
			被用者保険		国民健康保険			後期高齢者医療	生活保護法	その他	計	労災	その他	計
			本人	家族	一般	退職本人	退職家族							
合計	31	31	9	3	5	-	-	14	-	-	31	-	-	-
長浜市	24	24	9	3	2	-	-	10	-	-	24	-	-	-
米原市	7	7	-	-	3	-	-	4	-	-	7	-	-	-

4 結核新登録患者状況

(1) 市・年齢階級別

(平成31年1月1日 ~ 令和元年12月31日)

区分	0～4歳	5～9歳	10～14歳	15～19歳	20～29歳	30～39歳	40～49歳	50～59歳	60～69歳	70歳以上	合計
合計	-	-	-	-	2	2	-	1	2	11	18
長浜市	-	-	-	-	2	2	-	1	1	7	13
米原市	-	-	-	-	-	-	-	-	1	4	5

(2) 市別

(平成31年1月1日 ~ 令和元年12月31日)

区分	新登録患者		活動性結核							潜在性結核感染症(別掲)	
			総数	肺結核活動性					肺外結核活動性		
	患者数	罹患率 (人口10万対)		総数	喀痰塗沫陽性			その他の結核菌陽性			菌陰性その他
					総数	初回治療	再治療				
合計	18	11.8	11	4	4	3	1	3	4	7	7
長浜市	13	11.3	9	4	4	3	1	1	4	4	6
米原市	5	13.2	2	-	-	-	-	2	-	3	1

(3) 年齢階級別

(平成31年1月1日 ~ 令和元年12月31日)

区分	新登録患者		活動性結核							潜在性結核感染症(別掲)	
			総数	肺結核活動性					肺外結核活動性		
	患者数	罹患率 (人口10万対)		総数	喀痰塗沫陽性			その他の結核菌陽性			菌陰性その他
					総数	初回治療	再治療				
0～4歳	-	-	-	-	-	-	-	-	-	-	-
5～9歳	-	-	-	-	-	-	-	-	-	-	-
10～14歳	-	-	-	-	-	-	-	-	-	-	2
15～19歳	-	-	-	-	-	-	-	-	-	-	-
20～29歳	2	14.6	2	1	-	-	-	-	1	1	-
30～39歳	2	12.2	2	2	-	-	-	-	2	-	1
40～49歳	-	-	-	-	-	-	-	-	-	-	1
50～59歳	1	5.2	1	1	-	-	-	-	1	-	1
60～69歳	2	10.3	2	2	1	1	-	1	-	-	-
70歳以上	11	33.1	11	5	3	2	1	2	-	6	2
合計	18	11.9	18	11	4	3	1	3	4	7	7

5 結核登録患者状況

(1) 市・年齢階級別

(令和元年12月31日 現在)

区分	0～4歳	5～9歳	10～14歳	15～19歳	20～29歳	30～39歳	40～49歳	50～59歳	60～69歳	70歳以上	合計
合計	-	-	-	-	2	3	-	3	2	18	28
長浜市	-	-	-	-	2	2	-	3	1	11	19
米原市	-	-	-	-	-	1	-	-	1	7	9

(2) 市別

(令和元年12月31日 現在)

区分	登録患者		活動性結核								不活動性結核	活動性不明	潜在性結核 (別掲)	
	患者数	登録率 (人口10万対)	総数	肺結核活動性						肺外結核				有病率 (人口10万対)
				総数	登録時喀痰検査陽性			登録時その他の結核菌陽性	登録時菌陰性・その他					
					総数	初回治療	再治療							
合計	28	18.3	6	4	2	1	1	1	1	2	3.9	21	1	9
長浜市	19	16.5	5	3	2	1	1	-	1	2	4.3	13	1	8
米原市	9	23.8	1	1	-	-	-	1	-	-	2.6	8	-	1

(3) 年齢階級別

(令和元年12月31日 現在)

区分	登録患者		活動性結核								不活動性結核	活動性不明	潜在性結核 (別掲)	
	患者数	登録率 (人口10万対)	総数	肺結核活動性						肺外結核				有病率 (人口10万対)
				総数	登録時喀痰検査陽性			登録時その他の結核菌陽性	登録時菌陰性・その他					
					総数	初回治療	再治療							
0～4歳	-	-	-	-	-	-	-	-	-	-	-	-	-	-
5～9歳	-	-	-	-	-	-	-	-	-	-	-	-	-	-
10～14歳	-	-	-	-	-	-	-	-	-	-	-	-	-	2
15～19歳	-	-	-	-	-	-	-	-	-	-	-	-	-	-
20～29歳	2	14.6	-	-	-	-	-	-	-	-	-	1	1	1
30～39歳	3	18.3	1	1	-	-	-	-	1	-	6.1	2	-	1
40～49歳	-	-	-	-	-	-	-	-	-	-	-	-	-	1
50～59歳	3	15.7	-	-	-	-	-	-	-	-	-	3	-	1
60～69歳	2	10.3	1	1	1	1	-	-	-	-	5.1	1	-	-
70歳以上	18	54.2	4	2	1	-	1	1	-	2	12.0	14	-	3
合計	28	18.6	6	4	2	1	1	1	1	2	4.0	21	1	9

(4) 新登録結核患者罹患率の推移

区分	平成19年	平成20年	平成21年	平成22年	平成23年	平成24年	平成25年	平成26年	平成27年	平成28年	平成29年	平成30年	平成31年
管内	15.7	16.9	14.0	15.2	18.4	16.0	13.0	7.5	6.9	5.1	8.4	8.2	11.8
滋賀県	15.7	17.5	15.7	14.6	17.3	12.0	12.9	11.7	11.1	10.5	11.8	10.6	10.5
全国	19.8	19.8	19.0	18.2	17.7	16.7	16.1	15.4	14.4	13.9	13.3	12.3	11.5

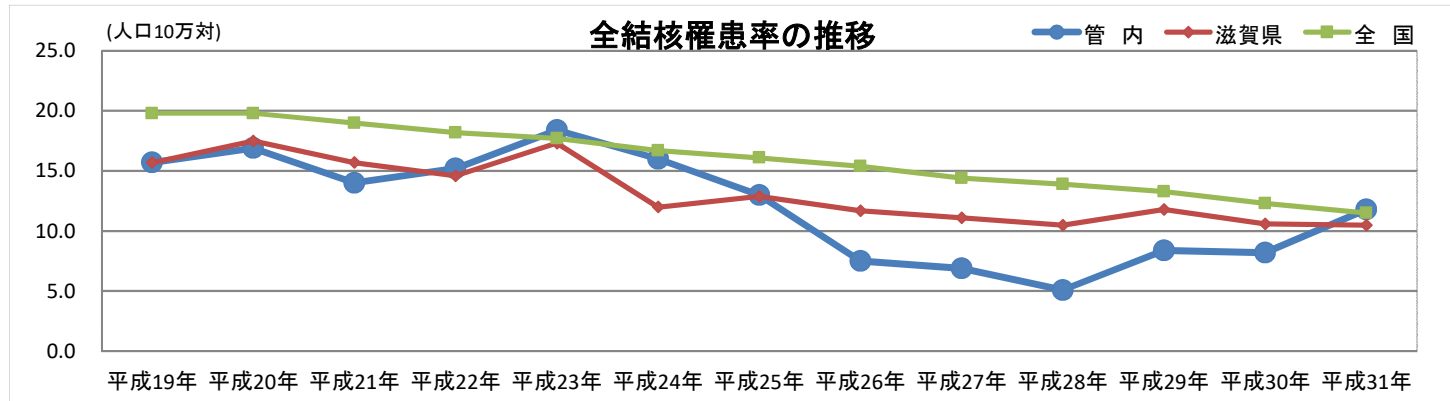

(5) 全結核有病率の推移

区分	平成19年	平成20年	平成21年	平成22年	平成23年	平成24年	平成25年	平成26年	平成27年	平成28年	平成29年	平成30年	平成31年
管内	13.9	13.3	15.2	9.1	14.7	6.8	9.9	7.5	5.0	3.2	5.8	6.3	3.9
滋賀県	12.3	12.4	11.6	10.8	14.4	7.2	7.1	8.4	7.7	8.1	7.7	8.4	6.9
全国	16.2	15.7	14.8	14.0	13.5	11.7	11.0	10.6	9.9	9.2	8.8	8.3	7.7

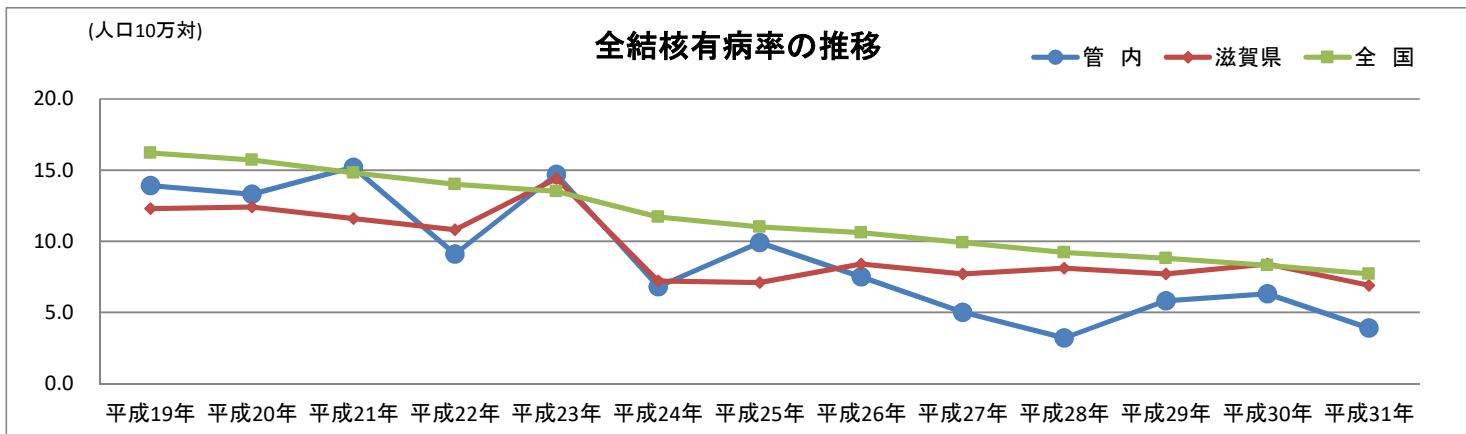

6 結核登録者除外状況

区分	観察不要	結核死亡	結核死亡 以外の死亡	転症	転出	その他	合計
合計	20	1	2	-	3	2	28
長浜市	17	1	2	-	2	2	24
米原市	3	-	-	-	1	-	4

第 1 3 原子爆弾被爆者援護

1 原子爆弾被爆者状況

令和元年度

区分	管内合計	長浜市	米原市
被爆者健康手帳交付者数	6	4	2
健康診断受給者証交付者数	1	1	-
医療特別手当受給者数	-	-	-
特別手当受給者数	-	-	-
原子爆弾小頭症手当受給者数	-	-	-
健康管理手当受給者数	5	3	2
保健手当受給者数	-	-	-
保健手当（増額分）	-	-	-
介護手当受給者数	-	-	-

2 原子爆弾被爆者健康診断受診状況（人）

令和元年度

区分	管内合計	長浜市	米原市
一般健康診断（合計）	11	7	4
前期分	6	4	2
後期分	5	3	2
がん検診（受診者数）	2	1	1
胃がん	1	-	1
肺がん	2	1	1
乳がん	-	-	-
子宮がん	-	-	-
大腸がん	1	-	1
多発性骨髄腫	1	-	1

※健康診断受給者証交付者 1 人は一般健康診断（前期）の対象に含む。

第14 感染症予防

1 感染症発生状況

令和元年度

区分	管内合計	長浜市	米原市
二類感染症	23	19	4
急性灰白髄炎	-	-	-
結核	23	19	4
ジフテリア	-	-	-
重症急性呼吸器症候群	-	-	-
三類感染症	-	-	-
コレラ	-	-	-
細菌性赤痢	-	-	-
腸管出血性大腸菌感染症	-	-	-
腸チフス	-	-	-
パラチフス	-	-	-

2 エイズ相談実施状況

令和元年度

区分	合計	来所		電話	
		検査前	その他		
相談延人員	103	85	5	13	
相談内容延件数	233	200	15	18	
相談内容	症状	56	51	4	1
	検査	88	81	4	3
	感染経路	79	64	3	12
	予防方法	6	3	2	1
	患者発生状況	-	-	-	-
	その他	4	1	2	1

3 抗HIV抗体検査受付（採血）状況

令和元年度

区分	計	～19歳	20～29歳	30～39歳	40～49歳	50歳～
受付件数	85	3	34	19	14	15

4 感染症予防対策

(1) 湖北地域感染症予防検討会

日時：令和元年8月9日（金）

場所：長浜保健所 中会議室

内容：①感染症予防対策研修会の経過について
②令和元年度 感染症予防対策研修会について
③情報交換（最近の管内の感染症発生状況等について）

出席者：管内4病院の感染症管理認定看護師・感染症担当看護師
長浜保健所感染症担当者

(2) 感染症予防対策研修会

日時：令和元年10月30日（水） 午前・午後

場所：湖北サポートセンター 会議室

内容： <講義> 「感染症対策の基本・インフルエンザ対策」「結核対策」「感染性胃腸炎対策」
<実習> 「吐物処理について」「オムツ交換の正しい方法について」

対象：高齢および障がい者通所事業所等の従事者

参加者：午前の部24名 午後の部32名

5 肝炎治療特別促進事業

(平成20年4月より開始)

(1) 年齢別

病名	計	男	女	20 ~29歳	30 ~39歳	40 ~49歳	50 ~59歳	60 ~69歳	70歳以上
慢性肝炎 (B型肝炎ウイルスによる)	88	55	33	1	8	17	24	18	20
慢性肝炎 (C型肝炎ウイルスによる)	18	10	8	-	-	1	8	3	6
代償性肝硬変 (B型肝炎ウイルスによる)	3	1	2	-	-	-	-	1	2
代償性肝硬変 (C型肝炎ウイルスによる)	3	3	-	-	-	-	-	2	1
非代償性肝硬変 (B型肝炎ウイルスによる)	2	1	1	-	-	-	1	-	1
非代償性肝硬変 (C型肝炎ウイルスによる)	1	-	1	-	-	-	-	-	1
計	115	70	45	1	8	18	33	24	31

(2) 市別

病名	計	長浜市	米原市
慢性肝炎 (B型肝炎ウイルスによる)	88	60	28
慢性肝炎 (C型肝炎ウイルスによる)	18	9	9
代償性肝硬変 (B型肝炎ウイルスによる)	3	1	2
代償性肝硬変 (C型肝炎ウイルスによる)	3	2	1
非代償性肝硬変 (B型肝炎ウイルスによる)	2	2	-
非代償性肝硬変 (C型肝炎ウイルスによる)	1	1	-
計	115	75	40

6 肝炎ウイルス検査受付(採血)状況

(1) 抗HBs抗原検査

区分	計	~19歳	20 ~29歳	30 ~39歳	40 ~49歳	50歳以上
受付件数	41	-	18	6	8	9

(2) 抗HCV抗体検査

区分	計	~19歳	20 ~29歳	30 ~39歳	40 ~49歳	50歳以上
受付件数	41	-	18	6	8	9

第15 生活衛生

1 生活衛生関係営業施設数および監視指導件数

(R2.3.31現在)

業種	施設数	許可・届出等の状況				指導件数	
		許可届出	変更届	承継届	廃止届		
理容所	176	2	5	1	3	3	
美容所	355	12	15	1	3	12	
クリーニング所	一般クリーニング所	22	-	4	-	3	1
	〃(指定洗濯物):内数	1	-	-	1	-	-
	取次所	100	1	-	-	-	1
	〃(指定洗濯物):内数	3	-	-	-	-	-
	合計	122	1	4	-	3	2
	無店舗取次店	2	-	-	-	-	-
興行場	常設						
	映画館	1	-	-	-	-	-
	スポーツ施設	-	-	-	-	-	-
	その他	3	-	-	-	-	-
合計	4	-	-	-	-	-	
	仮設(臨時)興行場	-	-	-	-	-	
旅館業	通年営業						
	旅館・ホテル	100	-	2	-	2	2
	簡易宿所	71	4	-	-	2	7
	下宿	-	-	-	-	-	-
合計(通年営業)	171	4	2	-	4	9	
	季節的営業(営業実績施設)	-	3	-	-	-	3
公衆浴場	公営	一般公衆浴場	-	-	-	-	-
		個室付浴場	-	-	-	-	-
		ヘルスセンター	-	-	-	-	-
		サウナ風呂	-	-	-	-	-
		スポーツ施設	-	-	-	-	-
		その他	7	-	-	-	-
		一般以外合計	7	-	-	-	-
	私営	一般公衆浴場	2	-	-	-	-
		個室付浴場	-	-	-	-	-
		ヘルスセンター	5	-	-	-	-
		サウナ風呂	1	-	-	-	-
		スポーツ施設	-	-	-	-	-
		その他	17	-	-	-	2
		一般以外合計	23	-	-	-	2
合計	32	-	-	-	-	2	
プール	通年営業	3	-	-	-	3	
	季節的営業	11	-	-	-	10	
	通年・季節併設営業	-	-	-	-	-	
	合計	14	-	-	-	13	
特定建築物	届出数		使用届	変更届		廃止届	指導件数
	興行場	1	-	-	-	-	-
	百貨店	1	-	-	-	-	-
	店舗	16	-	6	-	-	-
	事務所	12	-	1	-	-	-
	学校	1	-	-	-	-	-
	旅館	6	-	2	-	-	1
	その他	7	2	2	-	-	2
合計	44	2	11	-	-	3	
	もっぱら事務所の用途に供されるもの(再掲)	-	-	-	-	-	-
事業登録営業所	施設数		新規登録	再登録	期間満了	廃止届	指導件数
	建築物清掃業	8	-	1	1	-	1
	建築物空気環境測定業	-	-	-	-	-	-
	建築物飲料水水質検査業	1	-	-	-	-	-
	建築物飲料水貯水槽清掃業	6	-	-	-	-	-
	建築物ねずみ・昆虫等防除業	2	-	-	-	-	-
	建築物総合管理業	1	-	-	-	-	-
	建築物空気調和用ダクト清掃業	-	-	-	-	-	-
	建築物排水管清掃業	2	-	-	-	-	-
	合計	20	-	1	1	-	1

第16 食品衛生

1 許可を要する食品関係営業施設数

(R2.3.31現在)

区 分		営業許可数 (年度末現在)	営業許可数		廃業件数
			継 続	新 規	
飲食店営業	一般食堂・レストラン等	654	51	46	58
	仕出し屋・弁当屋	121	13	6	4
	旅館・ホテル等	64	10	1	3
	その他	589	46	42	43
	小 計	1,428	120	95	108
菓子（パンを含む）製造業		329	32	32	33
乳処理業		1	-	-	-
特別牛乳さく取処理業		-	-	-	-
乳製品製造業		4	-	-	-
集乳業		-	-	-	-
魚介類販売業		204	15	7	14
魚介類せり売り営業		-	-	-	-
魚肉ねり製品製造業		1	-	-	-
食品の冷凍又は冷蔵業		7	-	-	-
かん詰又はびん詰食品製造業		3	-	-	-
喫茶店営業		348	27	11	41
喫茶店営業 自動販売機（再掲）		328	26	10	39
あん類製造業		1	-	-	-
アイスクリーム類製造業		53	5	3	2
乳類販売業		285	21	9	34
食肉処理業		5	-	1	-
食肉販売業		221	13	7	19
食肉製品製造業		5	1	-	-
乳酸菌飲料製造業		-	-	-	-
食用油脂製造業		-	-	-	-
マーガリン又はショートニング製造業		-	-	-	-
みそ製造業		33	-	3	2
醤油製造業		13	-	-	1
ソース類製造業		9	-	-	-
酒類製造業		6	1	-	-
豆腐製造業		13	2	-	3
納豆製造業		-	-	-	-
めん類製造業		13	-	1	1
そうざい製造業		169	9	17	12
添加物製造業		5	-	-	-
食品の放射線照射業		-	-	-	-
清涼飲料水製造業		7	2	-	-
氷雪製造業		-	-	-	-
氷雪販売業		-	-	-	-
計		3,163	248	186	270

2 許可を要する食品関係営業施設監視件数等

(R2.3.31現在)

区分	処 分 件 数					告 発 件 数		施 調 査 監 視 指 導 件 数	
	取 消 命 令	営 業 許 可 命 令	営 業 禁 止 命 令	営 業 停 止 命 令	改 善 命 令	そ の 他	無 許 可 営 業		そ の 他
飲 食 店 営 業	一般食堂・レストラン等	-	-	1	-	-	-	-	176
	仕出し屋・弁当屋	-	-	-	-	-	-	-	51
	旅館・ホテル等	-	-	-	-	-	-	-	12
	その他	-	-	-	-	-	-	-	129
	小 計	-	-	1	-	-	-	-	368
菓子（パンを含む）製造業	-	-	-	-	-	-	-	-	127
乳処理業	-	-	-	-	-	-	-	-	-
特別牛乳さく取処理業	-	-	-	-	-	-	-	-	-
乳製品製造業	-	-	-	-	-	-	-	-	-
集乳業	-	-	-	-	-	-	-	-	-
魚介類販売業	-	-	-	-	-	-	-	-	94
魚介類せり売り営業	-	-	-	-	-	-	-	-	-
魚肉ねり製品製造業	-	-	-	-	-	-	-	-	-
食品の冷凍又は冷蔵業	-	-	-	-	-	-	-	-	2
かん詰又はびん詰食品製造業	-	-	-	-	-	-	-	-	-
喫茶店営業	-	-	-	-	-	-	-	-	14
喫茶店営業 自動販売機（再掲）	-	-	-	-	-	-	-	-	10
あん類製造業	-	-	-	-	-	-	-	-	-
アイスクリーム類製造業	-	-	-	-	-	-	-	-	21
乳類販売業	-	-	-	-	-	-	-	-	83
食肉処理業	-	-	-	-	-	-	-	-	1
食肉販売業	-	-	-	-	-	-	-	-	96
食肉製品製造業	-	-	-	-	-	-	-	-	-
乳酸菌飲料製造業	-	-	-	-	-	-	-	-	-
食用油脂製造業	-	-	-	-	-	-	-	-	-
マーガリン又はショートニング製造業	-	-	-	-	-	-	-	-	-
みそ製造業	-	-	-	-	-	-	-	-	14
醤油製造業	-	-	-	-	-	-	-	-	-
ソース類製造業	-	-	-	-	-	-	-	-	-
酒類製造業	-	-	-	-	-	-	-	-	1
豆腐製造業	-	-	-	-	-	-	-	-	4
納豆製造業	-	-	-	-	-	-	-	-	-
めん類製造業	-	-	-	-	-	-	-	-	5
そうざい製造業	-	-	-	-	-	-	-	-	67
添加物製造業	-	-	-	-	-	-	-	-	-
食品の放射線照射業	-	-	-	-	-	-	-	-	-
清涼飲料水製造業	-	-	-	-	-	-	-	-	-
氷雪製造業	-	-	-	-	-	-	-	-	-
氷雪販売業	-	-	-	-	-	-	-	-	-
計	-	-	1	-	-	-	-	-	897

3 許可を要しない食品関係営業施設数 (R2.3.31現在)

区 分		営業施設数
給食施設	学校	20
	病院・診療所	11
	事業所	11
	その他	132
	小 計	174
食品製造業		568
野菜果物販売業		311
そうざい販売業		251
菓子（パンを含む）販売業		302
食品販売業（上記以外）		450
添加物の販売業		41
器具・容器包装、おもちゃの製造業 または販売業		67
計		2,164

4 許可を要しない食品関係営業施設監視件数等 (R2.3.31現在)

区 分		処 分 件 数				告 発 件 数	施 監 設 視 件 指 導 数
		命 営 令 業 禁 止	命 営 令 業 停 止	命 物 令 品 廃 棄	そ の 他		
給食施設	学校	-	-	-	-	-	6
	病院・診療所	-	-	-	-	-	-
	事業所	-	-	-	-	-	-
	その他	-	-	-	-	-	-
	小 計	-	-	-	-	-	6
食品製造業		-	-	-	-	-	8
野菜果物販売業		-	-	-	-	-	68
そうざい販売業		-	-	-	-	-	85
菓子（パンを含む）販売業		-	-	-	-	-	118
食品販売業（上記以外）		-	-	-	-	-	129
添加物の製造業		-	-	-	-	-	-
添加物の販売業		-	-	-	-	-	22
氷雪採取業		-	-	-	-	-	-
器具・容器包装、おもちゃの製造業 または販売業		-	-	-	-	-	26
計		-	-	-	-	-	462

5 一斉監視結果

(R2.3.31現在)

区 分	許可施設		届出施設		収去検査結果		表示監視	
	立入 検査 延数	違反 発見 延数	立入 検査 延数	違反 発見 延数	国産品		立入 検査 延数	違反 発見 延数
					検査 件数	違反 件数		
夏期一斉取締	212	15	180	9	10	-	279	1
年末一斉取締	72	4	61	2	8	-	96	-

区 分	監視指導		対象施設 指導等の内容	その他、特記事項
	監視 施設数	延 指導数		
カンピロバクター等 食中毒予防一斉監視	8	9	生食用食肉提供施設 ・食鳥肉生食提供自粛指導 ・衛生管理指導	飲食店：8施設
食品表示一斉監視	15	59	地域特産品等の施設施設 ・不適正表示の排除 ・衛生的な製造管理	表示確認251品目

6 食中毒発生状況

(R2.3.31現在)

区 分	県 内			管 内		
	件数	患者数	死者数	件数	患者数	死者数
平成27年度	14	323	-	2	19	-
平成28年度	11	492	-	1	2	-
平成29年度	14	456	-	3	53	-
平成30年度	6	194	-	1	52	-
令和元年度	9	295	-	1	72	-

7 食品の収去検査結果

(R2.3.31現在)

食品分類	検体数 (実数)	検査検体数			違反検体数		
		計	理化学	微生物	計	理化学	微生物
生めん類	2	4	2	2	-	-	-
生鮮野菜及び果物	16	32	32	-	-	-	-
豆腐及びその加工品	3	3	-	3	-	-	-
漬物	10	20	-	20	-	-	-
生菓子類（洋）	4	10	6	4	-	-	-
生菓子類（和）	4	6	2	4	-	-	-
そうざい	20	20	-	20	-	-	-
弁当・調理パン	9	9	-	9	-	-	-
給食	10	10	-	10	-	-	-
合 計	78	114	42	72	-	-	-

8 食品に関する苦情・相談件数

(R2. 3. 31現在)

内容	異物混入	カビの発生	腐敗・変敗	異味・異臭	健康異常訴え	表示	食品の取扱い	施設・設備	容器包装	許認可届出	その他	計
消費者からの苦情、相談等	-	-	1	2	7	-	3	1	1	2	5	22
業者からの相談等	1	-	1	-	1	29	7	9	1	54	23	126
合計	1	-	2	2	8	29	10	10	2	56	28	148

9 不良食品

不良食品(疑いを含む)の対応 (R2. 3. 31現在)

調査件数	指導件数	措置件数
3	3	-

有症苦情の対応 (R2. 3. 31現在)

苦情件数	調査件数	検査実施件数
8	5	1

10 食品衛生講習会実施状況 (R2. 3. 31現在)

対象者区分	回数	延受講者数
営業者	19	639
消費者	7	82
合計	26	721

11 食鳥処理施設数 (R2. 3. 31現在)

区分	認定小規模処理施設 ※
長浜市	3
米原市	1
合計	4

※小規模処理施設は年間処理羽数30万羽以下の施設

12 ふぐ取扱施設数

(R2. 3. 31現在)

区分	飲食店営業者	魚介類販売業者	計
届出施設数	41	6	47

第 17 環境衛生

1 水道施設巡回指導実施状況

(R2. 3. 31現在)

事業体	分類	事業数	浄水施設数	巡回指導施設数	文書指導	口頭指導
米原市	上水道	1	5	5	-	1
	簡易水道	2	2	2	-	1
長浜水道企業団	上水道	3	6	7	2	4
	簡易水道	5	13	14	-	4
全体	上水道	4	11	12	2	5
	簡易水道	7	15	16	-	5
合計		11	26	28	2	10

2 温泉利用許可施設数

(R2. 3. 31現在)

	利用許可数	内訳	
長浜市	10	旅館	3
		公衆浴場	2
		旅館・公衆浴場	5
		その他	1
米原市	1	旅館業	1

第 18 薬事衛生

1 薬局・医薬品販売業者等の許可・届出件数

(R2.3.31現在)

業 種		許可届出 施設数	新規	更新	書換交付	再交付	変更届	休止廃止	
薬局		68	7	14	-	-	207	6	
薬局製造業		5	-	-	-	-	-	-	
薬局製造販売業		5	-	-	-	-	-	-	
店舗販売業		36	4	1	1	-	127	4	
卸売販売業		7	1	-	-	-	-	2	
薬種商販売業		-	-	-	-	-	-	-	
特例販売業		1	-	-	-	-	-	-	
医療機器	貸販 与売 業・	高度管理医療機器等	51	8	4	-	-	10	4
		管理医療機器	33	5				7	1
	販売 業	高度管理医療機器等	32	1	4	-	-	23	3
		管理医療機器	361	8				29	5
	貸 与 業	高度管理医療機器等	1	-	-	-	-	-	-
		管理医療機器	1	-				-	-
計		601	34	23	1	-	403	25	

2 薬局・医薬品販売業者等の業態数（市町別）

(R2.3.31現在)

業 種		長浜市	米原市	計	
薬局		57	11	68	
薬局製造業		4	1	5	
薬局製造販売業		4	1	5	
店舗販売業		31	5	36	
卸売販売業		5	2	7	
薬種商販売業		-	-	-	
特例販売業		1	-	1	
医療機器	貸販 与売 業・	高度管理医療機器	43	8	51
		管理医療機器	28	5	33
	販売 業	高度管理医療機器	28	4	32
		管理医療機器	290	71	361
	貸 与 業	高度管理医療機器	1	-	1
		管理医療機器	1	-	1
計		493	108	601	

3 薬事監視

(R2.3.31現在)

業種	許可・届出施設数	立入検査施行施設数	違反発見施設数	特定販売実施施設数	違反							
					偽・誇大広告等	毒劇薬の貯蔵陳列	構造設備の不備	販売体制等の不備	特定販売に係る違反	医薬品販売業者の管理者に係る違反	その他	
薬局	68	13	6	9	-	1	-	3	-	2	8	
薬局製造業	5	-	-	/	-	-	-	-	-	/	-	
薬局製造販売業	5	-	-	/	-	-	/	/	/	/	-	
店舗販売業	36	10	4	3	-	-	1	3	-	-	1	
卸売販売業	7	1	-	/	-	-	-	-	-	-	-	
薬種商販売業	-	-	-	-	-	-	-	-	-	-	-	
特例販売業	1	-	-	/	-	/	/	/	/	/	-	
医療機器	販売業	高度管理医療機器	83	13	2	/	/	/	-	-	-	2
		管理医療機器	394	20	2	/	/	/	-	-	-	2
	貸与業	高度管理医療機器	52	10	2	/	/	/	-	-	-	2
		管理医療機器	34	9	2	/	/	/	-	-	-	2
合計	685	76	18	12	-	1	1	6	-	2	17	

4 医薬品等に関する苦情・相談件数

17件

5 医薬品等の収去検査

(R2.3.31現在)

	試験項目	収去 検体 数	検査件数 (項目別検査件数)			違反件数 (項目別件数)		
			計	内 訳		計	内 訳	
				細菌	化学		細菌	化学
解熱鎮痛剤 (錠剤)	定量試験(アセトアミノフェン、 エテンザミド、無水カフェイン、 カフェイン水和物、イブプロフェン)	1	4	-	4	-	-	-
エチゾラム (錠剤)	溶出試験(エチゾラム)	1	1	-	1	-	-	-
計		2	5	-	5	-	-	-

6 無承認無許可医薬品等の買上調査

平成31年度該当なし

7 毒物劇物販売業者・業務上取扱者等の登録・届出件数

(R2.3.31現在)

業種		登録届出 施設数	新規	更新	書換交付	再交付	変更届	取扱責任者変 更届	廃止届
販売業	一般	54	5	4	-	-	-	1	6
	農薬用品目	40	-	4	6	-	19	13	3
	特定品目	2	-	-	-	-	-	-	-
電気メッキ事業		1	-		-	-	-	-	-
金属熱処理事業		-	-		-	-	-	-	-
毒物劇物運送事業		-	-		-	-	-	-	-
しろあり防除業		-	-		-	-	-	-	-
特定毒物研究者		2	-		-	-	-	-	-
特定毒物使用者		1	-		-	-	-	-	-
計		100	5	8	6	-	19	14	9

8 毒物劇物販売業者・業務上取扱者等の業態数（市町別）
 (R2. 3. 31現在)

業種		長浜市	米原市	計
販売業	一般	40	14	54
	農業用品目	29	11	40
	特定品目	1	1	2
電気メッキ事業		-	1	1
金属熱処理事業		-	-	-
毒物劇物運送事業		-	-	-
しろあり防除業		-	-	-
特定毒物研究者		2	-	2
特定毒物使用者		1	-	1
計		73	27	100

9 毒物劇物監視
 (R2. 3. 31現在)

業種	登録・届出 許可施設数	立入検査 施設数	違反発見 施設数
一般販売業	54	12	3
農業用品目販売業	40	15	6
特定品目販売業	2	-	-
電気めっき事業	1	-	-
金属熱処理事業	-	-	-
毒物劇物運送事業	-	-	-
しろあり防除事業	-	-	-
法第22条第5項の者		-	-
小計	97	27	9
特定毒物研究者	2	-	-
特定毒物使用者	1	-	-
小計	3	-	-
計	100	27	9

10 シンナー等乱用防止立入証

平成26年度をもって立入調査終了

11 献血状況

市名	献血量（リットル）	
	全血献血	成分献血
長 浜 市	2,985	-
米 原 市	618	-
計	3,603	-

※平成31年度分 市町献血状況累計

第19 動物保護管理関係

1 犬による苦情依頼件数

(R2.3.31現在)

区 分		平成27年度	平成28年度	平成29年度	平成30年度	令和元年度
迷惑苦情	放し飼い	2	5	5	5	-
	鳴き声等	10	1	6	6	6
	脱糞	1	1	3	1	-
	その他	23	9	17	37	27
	小計	36	16	31	49	33
依頼	咬傷事故処理	-	1	-	3	1
	野犬等捕獲	39	29	29	25	24
	放棄犬引取	6	4	4	3	4
	不明犬引取	31	17	28	30	15
	迷い犬問合せ	80	79	102	21	18
	小計	156	130	163	82	62
合 計		192	146	194	131	95

2 犬の引き取り（抑留）状況

(R2.3.31現在)

	成犬	子犬	計
所有権放棄犬	3	7	10
所有者不明犬	1	-	1

3 猫の引き取り状況

(R2.3.31現在)

	成猫	子猫	計
所有権放棄猫	9	14	23
所有者不明猫	3	50	53

4 咬傷事故状況

(R2. 3. 31現在)

区分		飼い犬		飼い主不明犬	野犬	合計	
		登録犬	未登録犬				
咬傷事故の件数		2	-	-	-	2	
発生 咬傷 場所 事故	犬舎等の周辺	1	-	/	/	1	
	公共の場所	1	-	-	-	1	
	その他	-	-	-	-	-	
	計	2	-	-	-	2	
被害 者数	死亡	飼い主・家族	-	-	/	/	-
		それ以外	-	-	-	-	-
	その他	飼い主・家族	1	-	/	/	1
		それ以外	1	-	-	-	1
	計	2	-	-	-	2	
被害 者の 状況 発生 時 にお ける	犬に手を出した		-	-	-	-	-
	けい留しようとした		1	-	-	-	1
	配達・訪問等の際		-	-	/	/	-
	通行中		1	-	-	-	1
	遊戯中		-	-	-	-	-
	その他		-	-	-	-	-
	計		2	-	-	-	2
咬傷 犬数	お事 け故 る発 生犬 の時 状に 況	犬舎等にけい留中	1	-	/	/	1
		けい留して運動中	1	-	/	/	1
		放し飼い	-	-	/	/	-
		野犬（放浪犬）	-	-	-	-	-
		その他	-	-	-	-	-
		計	2	-	-	-	2
	犬事 の故 状発 生後 の	捕獲	-	-	-	-	-
		引き取り	-	-	/	/	-
		飼養継続	2	-	/	/	2
		逸走	-	-	-	-	-
		その他	-	-	-	-	-
		計	2	-	-	-	2

第20 在宅医療等推進事業

1 地域連携クリティカルパス推進事業

(1) 湖北地域連携クリティカルパス連絡会

新型コロナウイルス感染症感染拡大により中止

(2) 湖北圏域リハビリテーション連携推進会議

構成員 3病院リハビリ職代表者 人材育成研修修了者
湖北介護支援専門員連絡協議会代表者 長浜市 米原市
県立リハビリテーションセンター 保健所

① 第1回

開催日 平成31年4月23日(火)
場 所 長浜保健所
内 容 会議の目的について
前回会議の振り返りと圏域の課題整理について
平成31年度の事例検討会の計画について

② 第2回

開催日 令和元年5月16日(火)
場 所 長浜保健所
内 容 令和元年度の研修会(事例検討会)の計画について

(3) 湖北圏域リハビリテーション連携推進研修会・交流会

開催日 令和元年7月31日(水) 9月13日(金)
場 所 市立長浜病院 長浜赤十字病院
参加者 60名(7/31) 57名(9/13)
内 容 講演 病院における入退院支援の流れと病院リハ職の役割
講演 介護支援専門員の入退院支援における役割
交流会

2 在宅ホスピスケア推進事業

(1) 地域医療福祉フォーラム (長浜米原地域医療支援センター主催)

開催日 令和元年12月8日(日)
場 所 米原市近江公民館
参 加 128人
内 容
第1部：講演 大野木長寿村まちづくり会の取り組みから
講師 大野木長寿村町づくり会
第2部：講演 どの世代も住み慣れた地域で暮らしていただくために
～米原市地域包括福祉センター「ふくしあ」での取り組み～
講師 米原市地域包括福祉センター長 中村 泰之 先生

3 入退院支援ルール評価・検討事業

(1) 介護支援専門員向け調査の実施

目 的 入退院時における、病院と介護支援専門員との連携の状況を把握し、病院から在宅療養へのスムーズな連携を図る。

実施期間 令和元年6月～7月

対 象 ①居宅介護支援事業所、小規模多機能居宅介護支援事業所、地域包括支援センターの介護支援専門員等
②管内病院の病棟看護師長

回答者数 ①162人（回答率74.3%） ②29人（回答率87.8%）

内 容 担当ケース数と入退院の状況、担当ケースが入退院した際の病院との情報共有の状況、介護支援専門員と病院との連携における課題 など

(2) 入退院支援ルール評価・検討会議

①実務者会議

開催日 令和元年8月2日（金）

場 所 湖北健康福祉事務所

構成員 4病院地域連携担当者、介護支援専門員連絡協議会会長、副会長、サービス事業者協議会会長、地域包括支援センター代表、長浜市、米原市、保健所

内 容 1) 入退院支援ルールの運用状況について
2) 新たに介護保険サービスを受ける場合の連携について
3) 今後のスケジュールについて

②代表者会議

開催日 令和元年8月26日（月）

場 所 湖北健康福祉事務所

構成員 4病院看護部長、介護支援専門員連絡協議会会長・副会長、2市、保健所

内 容 1) 湖北ルールの運用状況について
2) 実務者会議からの報告について

(3) その他 ケアマネへの情報提供・情報収集

①米原市が主催するケアマネジャー研修での情報提供

日 時 平成31年4月17日（水）

参加者 約50名

内 容 平成30年度実施の「口腔ケア推進に向けた調査」「病院リハとケアマネジャーの連携調査」の結果還元

②長浜市が主催するケアマネジャー研修での情報提供等

日 時 平成31年4月18日（木）

参加者 約120名

内 容 平成30年度実施の「口腔ケア推進に向けた調査」「病院リハとケアマネジャーの連携調査」の結果還元

日 時 令和元年6月24日（月）

内 容 病院とケアマネジャーの連携に関する調査の協力依頼と意見交換
湖北圏域リハビリテーション連携推進研修交流会の開催周知と意見交換

第 2 1 認知症対策

1 湖北地域認知症疾患支援連携推進会議の開催

開催日 令和元年 12 月 13 日（金）

開催場所 湖北健康福祉事務所（長浜保健所） 2 階 大会議室

参加者 湖北医師会、管内 4 病院の看護職、歯科医師会、薬剤師会、介護サービス事業者協議会、訪問看護ステーション、家族の会、市主管課等 （計 24 人）

内 容

（1）湖北圏域の認知症対策の課題整理について

（2）課題解決のための取り組みについて

①軽度認知障害・若年認知症の方の支援について

②服薬の支援について

2 認知症連携推進会議 医療介護連携部会の開催

参加者 管内 4 病院（認知症疾患医療センター含む）看護職、湖北薬剤師会、地域包括支援センター職員、市主管課職員、保健所職員 （計 19 人）

開催日	場所	内容
令和元年 7 月 30 日	長浜市役所	1) 湖北圏域の認知症対策の会議体系、対策図について 2) 平成 30 年度の取り組み結果まとめと今年度の取り組みについて 3) その他圏域課題の検討について
令和元年 10 月 30 日	長浜市役所	1) 服薬アセスメント向上研修結果（長浜市）報告 2) 圏域課題の検討について ①かかりつけ医との連携の現状等について ②「認知症連携シート」の活用状況について

第 22 保健師等現任教育

1 管内統括保健師等連絡会議

開催日：令和元年 5 月 8 日(水)

内容：①各所属における保健活動の今年度の体制について

②各所属の保健師人材育成研修計画について

③湖北圏域看護ネットワーク推進会議について

④学生実習（公衆衛生看護学）の年次計画

⑤その他

出席者：長浜市 3 人、米原市 2 人、保健所 3 人

2 湖北圏域保健師初任者研修会

開催日：令和 2 年 1 月 7 日(火)

内容：①初任者保健師が「令和元年度保健師初任者研修事前レポート提出要領」に基づき作成したレポートについて各自から報告

②報告後意見交換

③まとめおよび助言

助言者 滋賀県立大学 人間看護学部 准教授 馬場 文 氏

参加者：長浜市 初任者 1 人、指導者 2 人

米原市 初任者 2 人、指導者 2 人

保健所 初任者 1 人、指導者 3 人

3 滋賀県市町保健師協議会長浜支部研修会（地域ケアシステムフォローアップ研修）

開催日：令和 2 年 2 月 21 日(金)

内容：①各所属の実践発表

「糖尿病重症化予防のための支援体制」

米原市健康づくり課 藤井保健師

「びわの 60 歳代の人が運動機能を維持して健康でやりたいことができる

地域づくり」

長浜市健康推進課 五坪保健師

②講義

「地域ケアシステムとは」

長浜保健所 熊越保健師

③グループワークと発表

④講評と今後の取組に向けたアドバイス

滋賀県保健師活動アドバイザー 大林 豊子 氏

参加者：長浜市保健師、米原市保健師、保健所 2 人

4 所内保健活動学習会

- 目的：・保健所の保健活動従事者が、地区把握・地区診断を行い、PDCA サイクルに基づいた地域保健活動の展開・評価できる
- ・保健所地域保健活動の役割や機能について意識できるようになる
 - ・各自の担当業務を通じて、地域ケアシステム構築について考えられる
 - ・事例の検討を通し、個別支援能力を高めることができる

対象：保健所の保健師、管理栄養士、歯科衛生士、薬剤師等の地域保健活動従事者

開催日・内容：

開催日	内容
令和元年 7 月 25 日(木)	・滋賀県保健師人材育成指針について ・地域ケアシステム事例検討（難病）
令和元年 10 月 3 日(木)	・地区診断事例検討（初任期地区診断レポート）
令和元年 12 月 5 日(木)	・訪問事例検討(3 事例)（結核・感染症）
令和 2 年 3 月 18 日(水)	・地域ケアシステム事例検討(精神保健福祉)

第 23 地域医療構想

1 地域医療構想策定検討事業

(1) 地域医療提供体制に係る協議

出席者：湖北医師会、長浜市、市立長浜病院、湖北病院、長浜赤十字病院、保健所

- ① 開催日：令和元年 7 月 2 日（火）
内容：・経過の確認
・湖北圏域の病院機能再編（案）について
- ② 開催日：令和元年 7 月 25 日（木）
内容：・前回（7 月 2 日）の確認事項と以降の状況について
・基金提案事業について
・第 1 回医療構想調整会議（8 月 1 日）での報告内容
- ③ 開催日：令和元年 11 月 12 日（火）
内容：・地域医療構想の進め方にかかる国・県からの情報について
・前回（8 月 1 日）の地域医療構想調整会議以降の動きと、今後に向けて
・第 2 回医療構想調整会議（11 月 25 日）の概要
・その他 情報提供
- ④ 開催日：令和 2 年 1 月 17 日（金）
内容：・国による重点支援区域の選定について
・湖北圏域の目指す将来像に向けて必要な支援内容について
・今後の予定
- ⑤ 開催日：令和 2 年 2 月 28 日（金）
内容：・医療機能再編支援業務委託について
・国による重点支援区域選定について
・第 3 回医療構想調整会議（3 月 12 日）の概要について

(2) 湖北地域医療構想調整会議

- ① 開催日：令和元年 8 月 1 日（木）
内容：・湖北圏域医療構想に現状課題と、地域医療構想会議の経過
・湖北圏域における目指すべき医療提供体制～病院機能再編にかかる現状と今後～について
・今後の方向性について
・その他 「医師確保計画」「外来医療計画」について
出席者：委員 16 名 傍聴者 23 名
- ② 開催日：令和元年 11 月 25 日（月）
内容：・地域医療構想の進め方にかかる国の動向について
・湖北圏域の目指すべき医療提供体制について
・情報提供
出席者：委員 12 名 傍聴者 26 名

③ 開催日：令和2年3月12日(木)

内容：・圏域地域医療構想にかかる方向性および具体的な進め方について
・その他

出席者：書面会議

2 小児救急医療

湖東・湖北ブロック小児救急医療体制検討会

開催日：令和2年1月23日(木)

場所：米原市 米原庁舎

内容：①滋賀県保健医療計画における2次医療圏とブロック体制について
②小児救急医療体制における再編の方向性について
③湖東・湖北圏域の小児救急医療の状況と課題について
④再編(ブロック化)の推進に向けた意見交換

参加者：湖北・湖東圏域における小児科標榜病院の小児科部長、医師会代表者、
市町担当者

3 周産期医療等

湖東・湖北ブロック分娩体制在り方ワーキングチーム

開催日：令和2年1月14日(火)

場所：湖北健康福祉事務所(長浜保健所)

内容：①滋賀県の分娩体制の現状について
②湖東・湖北ブロックの出産場所の状況について
③今後の湖東・湖北ブロック分娩の在り方について
④その他

参加者：湖北・湖東圏域の周産期医療機関、助産院、市町担当者、保健所

第 2 4 湖北健康福祉事務所の概要

1 湖北健康福祉事務所（長浜保健所）組織図

平成 3 1 年 4 月 1 日現在

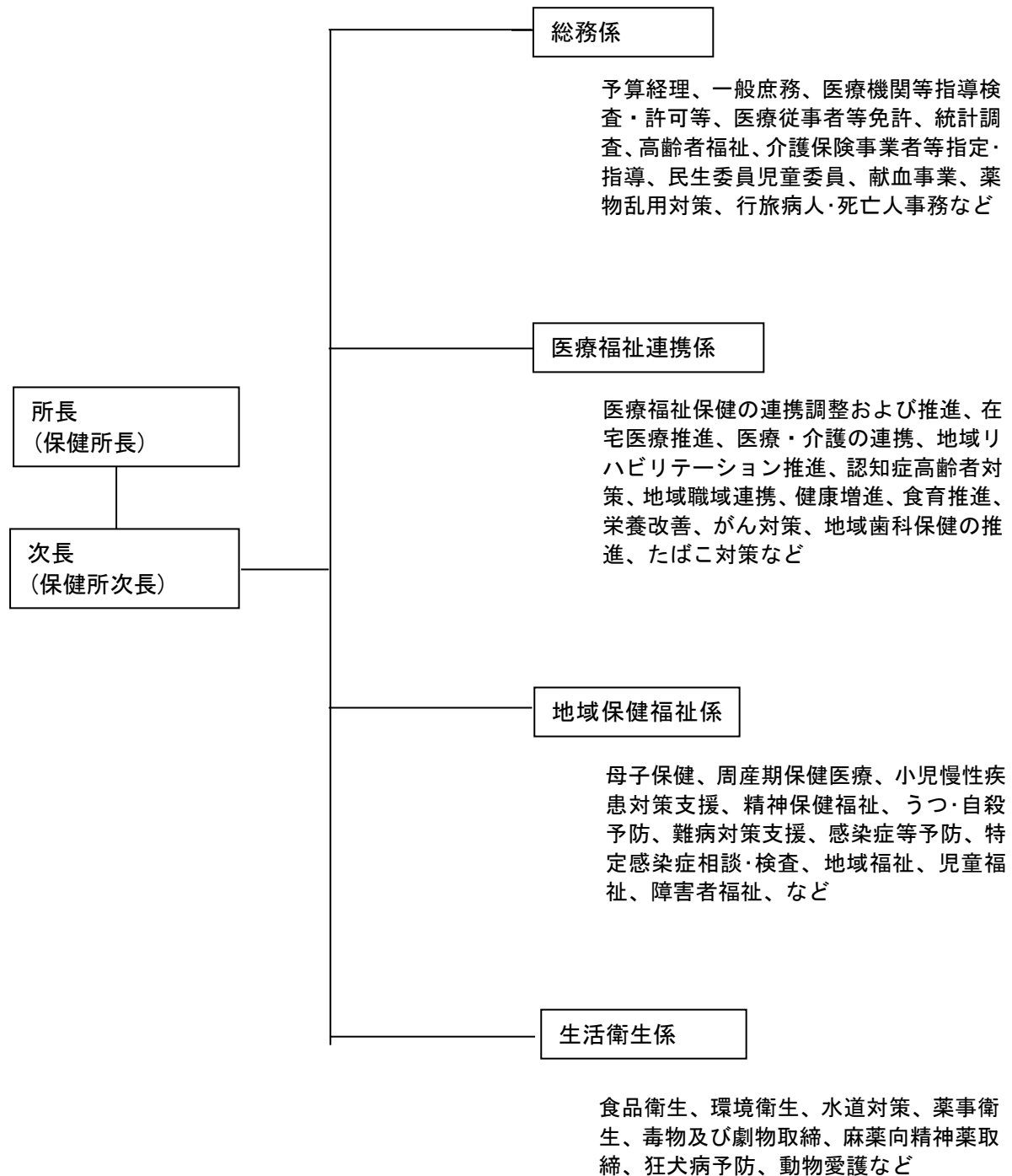

2 湖北健康福祉事務所（保健所）の沿革

－長浜－

昭和13年	5月14日	滋賀県告示第303号をもって滋賀県保健所設置規程公布。
13年	6月4日	滋賀県告示第374号をもって名称・位置・受持地域を告示し、同日付けで開所（受持地区：湖北3郡（伊香・東浅井・坂田郡）、人口141,421人）。ただし、事業所は、建築竣工まで県衛生課に仮事務所を置く。
13年	7月21日	庁舎落成式を挙行し、実務につく。
14年	4月1日	看護婦養成を開始。
14年	5月1日	長浜細菌検査所設置（併設）。
16年	2月	優生結婚相談所設置（併設）。
16年	9月25日	保健婦の養成開始。
19年	3月6日	長浜県民修練所設置。
19年	10月1日	長浜簡易保健相談所を統合。
19年	10月1日	木之本保健所新設に伴い伊香郡分離。
25年	11月1日	長浜優生結婚相談所設置。
25年	12月	歯科開設。
26年	9月	衛生教育展示室を拡大整備。衛生教育模範保健所に指定。
27年	5月17日	優生保護法の一部改正により長浜優生結婚相談所を長浜優生保護相談所と改称。
27年	8月1日	隣接地に増築完了（建坪181坪、敷地400坪）。
27年	9月1日	長浜性病診療所設置（併設）。
30年	9月1日	県立保健所の課制施行に伴い、庶務・保健・衛生の3課設置。
36年	4月1日	保健所の型別人口別格付によってUR3型に格付けされる。
43年	11月2日	滋賀県長浜市平方町1152番の2に新庁舎起工。
44年	4月1日	滋賀県立長浜保健所を滋賀県長浜保健所に改称。
44年	5月15日	新庁舎完成・移転。
45年	4月1日	保健予防課制施行。
49年	4月1日	庶務課・保健予防課・衛生課・検査課の4課制施行。
51年	4月1日	保健所の型別人口別格付によってR3型に格付けされる。
52年	4月1日	庶務課・保健予防課・衛生課・環境公害課・検査課の5課制施行（人員33名）。
54年	10月1日	庁舎増築および改造工事着工（検査室・研修室・乳幼児精神発達観察室・社会復帰教室。増築面積182.25㎡）。
55年	3月31日	庁舎増築および改造工事完工。
57年	9月5日	事務室拡張工事（26.26㎡）完工。事務所合計140.31㎡。
62年	2月12日	合併浄化槽および同機械室（4.59㎡）完工。
62年	4月1日	環境公害課のうち彦根保健所管内が除外される。
62年	9月22日	庁舎増築および改築工事着工（事務室・所長室・更衣室・印刷室等。増築面積72.45㎡、事務所合計212.76㎡）。
63年	2月18日	庁舎増築および改築工事完工。
平成4年	4月1日	環境公害課を環境保全課に、検査課を検査室に改称。

平成 9年 4月 1日	木之本保健所が保健所の統廃合により長浜保健所木之本支所となる。 環境保全課の事務が県事務所に移管される。 保健予防課を健康増進課に、衛生課を生活衛生課に、検査室を検査課に改称。 保健福祉推進担当を設置。 生活衛生課に生活衛生係と食品監視係を置き、県庁公衆衛生課食品衛生専門監視班の業務を食品監視係に引き継ぐ（担当：彦根・長浜保健所管内）。
10年 4月 1日	県福祉事務所と保健所の組織統合により、湖北福祉事務所と長浜保健所が統合され長浜健康福祉センター長浜保健所となる。庶務課と保健福祉推進担当を併せ、健康福祉課を設置。
10年 7月 7日	庁舎増築工事着工（別棟OA機器室、会議室等。増築面積 59.1㎡、事務所合計 271.86㎡）。
10年 9月 19日	庁舎増築工事完工。
13年 4月 1日	長浜県事務所、長浜健康福祉センター（木之本支所）、長浜土木事務所、木之本土木事務所が組織統合され湖北地域振興局となる。長浜健康福祉センター（長浜保健所）は、湖北地域振興局地域健康福祉部（長浜保健所）となる。
17年 4月 1日	総務調整課を廃止し、健康福祉課に統合。生活衛生課の食品監視担当を廃止し、本庁生活衛生課食の安全推進室食品安全指導担当に業務を統合。
17年 7月 1日	生活衛生課の検査担当を廃止し、衛生科学センターに業務を統合。
18年 4月 1日	健康福祉推進課を保健福祉課に改める。生活衛生課を健康衛生課に改める。健康づくり担当を健康衛生課に移管
21年 4月 1日	湖北地域振興局地域健康福祉部（長浜保健所）から湖北健康福祉事務所（長浜保健所）となる。
25年 4月 1日	行政機構改革により課制を廃止し、総務調整担当、地域保健福祉担当、健康づくり担当、生活衛生担当の4担当制となる。
28年 4月 1日	行政機構改革により担当を廃止し、総務調整係、地域保健福祉係、健康推進係、生活衛生係の4係制となる。
29年 4月 1日	行政機構改革により係を再編し、総務係、医療福祉連携係、地域保健福祉係、生活衛生係の4係制となる。
－木之本－	
昭和19年10月 1日	旧保健所法（昭和12年4月5日法律第42号）により設置の長浜保健所から分離。木之本母子保健相談所を併合し、木之本町木之本1900番地に県立木之本保健所を設置。管轄区域：伊香郡1町12ヶ村職員所長以下8名。
22年 9月	「保健所法を改正する法律」の公布により、翌昭和23年衛生行政事務を木之本警察署より引き継ぎ。
23年10月	保健所拡充計画に基づき木之本町木之本739番地に庁舎建築工事着工。
24年 4月	庁舎建築工事完工。昭和23年7月公布の優生保護法に基づき、県立木之本優生保護相談所併設。

	26年10月			標準保健所規格施設整備のための庁舎増築工事着工（会議室・診察室）。
	27年3月			庁舎増築工事完工（職員：所長以下17名）。
昭和	30年	9月	1日	県立保健所課制実施に伴い庶務課・保健衛生課の2課設置（職員：所長以下21名）。
	37年	12月		レントゲン設備の充実（直接・断層）によりX線室増改築。
	39年	10月		医師の不足対策として非常勤医師を嘱託。
	40年	4月		保健所機構の整備に伴い、主査・婦長を置く。
	42年	4月		保健所の課制変更により庶務課・保健予防課・衛生課の3課設置（職員：所長以下18名）。
	44年	4月	1日	条例の改正により滋賀県木之本保健所と改称。
	45年	10月		食生活改善指導のため、会議室の一部を改築して栄養指導室を設置。
	49年	4月	1日	保健予防課の予防係を保健予防係に保健係を保健指導係に改称同時に婦長制廃止。
	51年	4月		保健所に次長を置く。
	58年	7月		木之本町黒田1234番地に木之本土木事務所との合同庁舎として完工移転。
平成	9年	4月	1日	保健所の統廃合により長浜保健所木之本支所となる。
	10年	4月	1日	県福祉事務所と保健所の組織統合により、湖北福祉事務所と長浜保健所が統合されたことに伴い、長浜健康福祉センター木之本支所（長浜保健所木之本支所）となる。
	13年	4月	1日	長浜県事務所、長浜健康福祉センター（木之本支所）、長浜土木事務所、木之本土木事務所が組織統合され湖北地域振興局となる。 長浜健康福祉センター木之本支所（長浜保健所木之本支所）は湖北地域振興局地域健康福祉部木之本支所（長浜保健所木之本支所）となる。
	21年	4月	1日	湖北地域振興局地域健康福祉部木之本支所（長浜保健所木之本支所）から湖北健康福祉事務所木之本支所（長浜保健所木之本支所）となる。
	22年	4月	1日	湖北健康福祉事務所木之本支所（長浜保健所木之本支所）を湖北健康福祉事務所木之本出張所（長浜保健所木之本出張所）とする。
	23年	3月	31日	湖北健康福祉事務所木之本出張所（長浜保健所木之本出張所）を廃止。

第 2 5 研究発表

- 強迫性障害により6年間引きこもったケース対応についての一考察

八木 かおり

令和2年2月22日(土)開催 第50回滋賀県公衆衛生学会

強迫性障害により6年間引きこもったケース対応についての一考察

○八木かおり、足立 茜、熊越 祐子、嶋村 清志
(滋賀県湖北健康福祉事務所 長浜保健所)

1. はじめに

家族を巻き込んだ強迫症状により6年間引きこもり、手洗いに時間を要することから排尿を日に1回に制限していたケースに対し、今回精神保健福祉相談の活用や関係機関と連携し、通院治療につながることができたので報告する。

2. ケース概要

35歳女性。両親との3人家族。高校1年の途中から不登校となりテストのみ受け卒業に至ったが学校行事には参加できていた。卒業後27歳までは転々としながら複数の職場に勤務した。29歳頃より次第に引きこもり、30歳からは手洗いや確認行為が頻回となったためAクリニックを初診した(受診は一度のみで診断名は「強迫性障害」)。その後31歳までは時に友人と旅行に出かけることもあったが、32歳以降は一度も外出していない。

直近では最後に入浴・着替えを行ったのは半年前、歯磨きは2～3年前からしておらず洗口液を使用していた。33歳頃よりトイレ前後の手洗いに時間がかかるため1～2日に1回の排尿となった。自ら腹圧をかけない体勢を工夫したり、冬場は体を冷やさない様に温度調節に気をつけていた。また生理時のパット交換も1日1回のみであった。

普段の過ごし方は、夕方に起床し母親に全身の汚れをコロコロクリーナーで取ってもらう。その後は台所に移動し事務イスに座り、衣服や体が床や壁に触れないよう細心の注意を払いながら母親が録画したテレビ番組を観て、日に1回の食事を摂り、翌朝に入眠する生活を送っていた。なお直近1年間で10kgの体重減少を来していた。

排尿の際は事前の手洗い(30分)と母親にトイレ掃除をしてもらった後に自らの手や衣服が壁等に触れない様に両手を突き出した特異なポーズで移動。排尿後の手洗いは最長で4時間を要する時もあった。また移動の際に両手や衣服が壁や床に触れていないことを確認するために、母親に決まった号令をかけさせ母親が言い間違えると何度もやり直しを命じたり、時に暴言を吐いた。

これまで母親は何度も受診を促していたが、本人から「病院に行ったら死ぬ」等と脅されそれ以上踏み込めずにいた。また本人は父親とはほとんど会話もなく2年前より自宅トイレの使用を禁じられほぼ毎日職場に行く生活を送っていた。

3. 関わりのきっかけ

2～3年前に数回母親からの相談があったが、継続相談には至らなかった。

今年7月に再度母親から「急ぎではないが本人が精神科医と話がしたいと言っている」との主旨で相談があった。経過を確認したところ、上記のとおり身体的にも受診が急がれるケースと判断した。

4. 対応の経過

(7月)

- ・母親より電話相談あり。
→ 身体・精神面共に状態が悪いと判断し、翌日に来所相談を促す。
- ・母親と面談する。
→ 詳細情報を聴取し、自宅見取り図の記入、父親面談日を調整する。

※所内協議(1回目)の開催

- ①全身状態や排尿回数の少なさから、治療が必要な疾患を有しているリスクが高いと判断した。
- ②出来るだけ本人同意を得て医療につなぐ方向で進めるが、併行して精神保健福祉法第34条での対応を検討する。
- ③急変時に備え、家族には躊躇なく救急車を呼ぶことを説明し、併せて搬送先病院(B病院)の調整しておく。

※県立精神保健福祉センターに34条対応について相談する。

(8月)

- ・両親と面談する。
→ 34条、医療保護入院の移送フローチャートを用いて今後の対応の流れについて説明し、両親の同意を得た。併せて身体状況の悪化時には躊躇なくB病院に救急搬送を依頼することや、当所からの家庭訪問と精神科医の訪問(精神保健福祉相談の活用)について各々説明し、同意を得た。

※家庭訪問する。

- (家族の意向で本人には面談せず) 普段本人が過ごしている部屋や本人の自室を見せてもらう。
- ・母親と精神科医(精神保健福祉相談)の訪問について電話で打合せする。
→ 精神科医の訪問について本人に伝えたところかなり拒否的な様子。
- ・母親と面談する。
→ 精神科医の訪問について本人は拒んでいるが、両親の意向に変わりはなく確認する。当日の段取りについて確認し本人あての手紙を渡す(内容は当日は相談のみで受診や入院は予定していないこと、無理に精神科医と話す必要はないこと等を簡単に記した)。

※精神保健福祉相談担当医、(本人が暴れた際に備え)C警察署生活安全課と各々打ち合わせを行う。

(9月)

※精神科医(精神保健福祉相談)の訪問(県立精神保健福祉センター職員同行)

- ・本人は怒っていたが、当日の朝には落ち着きを取り戻し質問したい内容を母親にメモを取らせ、自身は寝入っていた。

【本人の訴えの概要】

- ・病気を自分で治そうと思っているが治らない。少し良くなると母親が(確認行為を)言い間違えてイライラする。
- ・薬は飲みたくないし、飲むなら大量に飲んで死ぬ。
- ・親に何かあれば家を燃やして自分も死にたい、等。

【精神科医の見解】

- ・巻き込み型の「強迫性障害」。背景として①精神病、②発達障害が疑われるが、①は断定できず、②は重度ではない。
- ・強迫性障害自体は通院での治療の範疇と考えられるが、現状では通院につながりにくいため入院での治療開始が望まれる。

※所内協議(2回目)の開催

- ①身体面の評価が必要。1日の水分摂取量、血圧・脈拍の測定を検討する。
- ②就労時の健康診断結果を確認する。
- ③身体的な危機的状態に陥った際には34条対応を検討する。
- ④携帯電話の扱いを工夫し、本人が家族以外と交流できる機会を増やす。

・精神保健福祉センターより電話あり。

- 本人に病感があり、精神保健福祉相談にて「強迫性障害」と判断されており34条対応には該当しない。今後は通常精神保健福祉活動の中で医療につないでもらいたい。

(10月)

※B病院とケースの治療の可否について相談する。

- 入院治療の受入れは可能。入院期間の目安は3ヵ月間との内諾を得る。

・母親と面談する。

- B病院の入院治療の内諾を得たことを伝える。詳細は精神保健福祉相談にて打合わせを行う。①水分摂取量、血圧・脈拍測定、②就労時の健康診断結果の確認、③携帯電話の扱いの工夫について相談する。

※精神保健福祉相談にてB病院医師と家族(父親が来所)で打ち合わせを行う。

- ①受診した当日に入院にしないと通院治療は難しいと思われる。
- ②保健所を介してB病院に入院予約を取る。入院期間の目安は3ヵ月間。
- ③治療は保護室からスタートし、状態に応じて薬を使用する。
- ④当日刺激を加える事で本人が興奮するかもしれないが、保健所や警察の協力を得て受診につないでほしい。家族が決断しないと変わらない。

※B病院、家族と調整し受診(入院)日が決定。詳細について家族と打合せ。

※所内協議(3回目)の開催

- ①医療保護入院を前提とするため当所は“家族支援”との立場をとる。
- ②移動手段は家族の車かジャンボタクシー(家族負担)を準備する。
- ③警察に協力依頼を行うが、説得は家族と当所が行い警察官は待機する。
- ④乗車や車いす使用時に本人の安心のためバスタオル等を準備しておく。

※C警察署生活安全課に当日の協力依頼をし、依頼文書を渡す。

(11月)

※受診支援のため家庭訪問を行い、B病院への受診に同伴する(警察官同行)

- 本人は当初かなりの抵抗を示すも1時間程経過したところで諦めた様子でタクシーに乗り込む。また診察にも協力的に応じた。本人の希望で医師と2人での面談時間をもつ。

【診察結果】

- ※本人が服薬、血液検査、通院を了解し、帰宅後に両親に対し暴言・暴力を振るわないことを約束した。今後の治療上の信頼関係を考え、本日入院させることが良いとは思えない。次回受診が出来なければ入院も検討したい。

(その後の経過)

- ※服薬・通院が継続でき、受診日に合わせ洗面、洗髪等が行える様になった。また受診後は毎回1時間程度母親と“寄り道”を楽しんでいるという。生活リズムも改善傾向にあり、排尿回数も増加。後日談によると両親は、受診支援の当日においても「諦めていた」と話し、事態の好転を大変喜んでる。

5. 考察

今回、強迫性障害により家族を巻き込み長期間引きこもったケースを定例相談の活用や医療機関と警察署の協力を得て治療につながることが出来た。また入院ではなく通院での治療が可能となった。この様な経過を辿るケースはあまり経験がなく、本ケースの場合には過去の就労体験や友人との交流経験が大きく影響していると考えられた。加えて本人自身が回復に向かう力を保持していたと思われる。

改めて本ケースに対し当所が行ったことを考えてみると、家族を通じ本人の訴えに耳を傾け、受診への道筋を整え、家族の後押しをしたに過ぎない。しかし機会を逃せば引きこもり期間の延長につながった可能性もあり得た。そのため今後支援者には、相談ケースを埋もれさせない工夫と医療の適否の判断、本人の回復のエネルギーの度合いを見定める力が一層必要と考える。