

平成 17 年 (2005 年)

滋賀県鉱工業指数

—平成 12 年 (2000 年) 基準—

滋 賀 県

序

本県では、県内鉱工業の生産、出荷、在庫の水準および動向を明らかにするため、「滋賀県鉱工業指数」を毎月作成、公表しています。

このたび、平成 17 年（2005 年）1 年間の鉱工業指数を取りまとめました。本書を本県における生産活動の動向把握や経済分析の資料として、幅広くご活用いただければ幸いです。

最後になりましたが、鉱工業指数の作成、公表にあたりご協力いただきました事業所や諸団体、関係機関の皆様に対して厚くお礼申し上げますとともに、今後ともより一層のご協力、ご指導を賜りますようお願い申し上げます。

平成 18 年（2006 年）8 月

滋賀県政策調整部統計課長 中村 清和

利用上の注意

本書は、毎月公表している滋賀県鉱工業指数の平成17年（2005年）1年間の結果について、基礎データの修正に伴う補正、季節調整済指数の改訂の処理等を行った上で、年報として取りまとめたものです。

- 1 鉱工業指数の基準時およびウェイトの算定時期は平成12年（2000年）です。
- 2 滋賀県鉱工業指数における採用品目およびウェイトは、本県の産業構造を反映させており、経済産業省作成の全国分および近畿経済産業局作成の近畿地区分の鉱工業指数のものと相違しています。

（注）本書で「近畿地区」とは、福井県、滋賀県、京都府、大阪府、兵庫県、奈良県、和歌山県の2府5県をいいます。

- 3 各統計表の数値は、表章単位未満を四捨五入しているため、合計欄の数値と内訳の数値の和とが一致しない場合があります。
- 4 本書で使用している略称および記号は次のとおりです。

略称	生産 出荷 在庫	生産指数 生産者出荷指数 生産者製品在庫指数
	I 期 II 期 III 期 IV 期	1～3 月期 4～6 月期 7～9 月期 10～12 月期
記号	0, 0.0 — △	表章単位未満 該当なし 負数（マイナス）

- 5 四半期の指数および前月（期）比は季節調整済指数に基づき、また、年指数および前年同月（期）比は原指数に基づき算出しています。
- 6 本書の内容についてのお問い合わせは下記へご連絡ください。

滋賀県政策調整部統計課 分析普及担当

〒520-8577 滋賀県大津市京町四丁目1-1

電話 077-528-3393（直通）

FAX 077-528-4835

E-mail an0001@pref.shiga.lg.jp

また、滋賀県鉱工業指数に関する情報は、統計課のホームページで提供しています。

（<http://www.pref.shiga.jp/data/koko/>）

目 次

I	平成 17 年（2005 年）滋賀県鉱工業指数の動向	
1	平成 17 年の概要	2
2	業種別の動向	4
3	特殊分類別（財別）の動向	13
II	統計表	
1	業種別指数	
	生産指数	20
	出荷指数	24
	在庫指数	28
2	特殊分類別（財別）指数	
	生産指数	32
	出荷指数	34
	在庫指数	36
III	参考資料	
	滋賀県鉱工業指数の概要	40
	採用品目およびウェイト一覧表	43

I 平成17年(2005年)
滋賀県鉱工業指数の動向

1 平成17年の概要

(1) 全国および近畿の動向

ア 全国

全国の生産は、前年比1.1%増の101.3と3年連続で上昇しました。業種別にみると、一般機械工業等が上昇し、繊維工業等が低下しました。財別にみると、生産財等が上昇しました。四半期別では、1期と2期は上昇し、3期と4期は連続で低下しました。

出荷は、前年比1.5%増の103.9と3年連続で上昇しました。業種別にみると、一般機械工業等が上昇し、繊維工業等が低下しました。財別にみると、生産財等が上昇しました。四半期別では、全四半期にわたり上昇しました。

在庫は、前年比3.1%増の92.8と4年ぶりに上昇しました。四半期別では、全四半期にわたり上昇しました。

イ 近畿

近畿の生産は、前年比1.1%増の99.2と3年連続で上昇しました。業種別にみると、一般機械工業等が上昇し、情報通信機械工業等が低下しました。財別にみると、生産財等が上昇しました。四半期別では、全四半期にわたり上昇しました。

出荷は、前年比1.5%増の99.6と3年連続で上昇しました。業種別にみると、一般機械工業等が上昇し、情報通信機械工業等が低下しました。財別にみると、生産財等が上昇しました。四半期別では、全四半期にわたり上昇しました。

在庫は、前年比2.8%増の96.9と2年連続で上昇しました。四半期別にみると、1期、2期、3期は連続で上昇しましたが、4期は低下しました。

【表1】 鋳工業指数の推移

(原指数 平成12年(2000年) = 100)

区分		年				
		平成13年 (2001年)	平成14年 (2002年)	平成15年 (2003年)	平成16年 (2004年)	平成17年 (2005年)
生 産	滋賀県	94.9	93.3	93.6	100.7	101.2
		5.1	1.7	0.3	7.6	0.5
	近 畿	91.6	89.7	92.7	98.1	99.2
		8.4	2.1	3.3	5.8	1.1
	全 国	93.2	92.0	95.0	100.2	101.3
		6.8	1.3	3.3	5.5	1.1
出 荷	滋賀県	93.2	92.7	93.6	103.7	103.9
		6.8	0.5	1.0	10.8	0.2
	近 畿	91.4	90.1	93.2	98.1	99.6
		8.6	1.4	3.4	5.3	1.5
	全 国	93.7	93.5	97.2	102.4	103.9
		6.3	0.2	4.0	5.3	1.5
在 庫	滋賀県	92.8	85.7	81.4	79.4	79.2
		7.2	7.7	5.0	2.5	0.3
	近 畿	99.4	92.1	90.5	94.3	96.9
		0.6	7.3	1.7	4.2	2.8
	全 国	102.7	94.1	91.1	90.0	92.8
		2.7	8.4	3.2	1.2	3.1

上段は年指数、下段は対前年比(%)

(2) 滋賀県の動向

ア 生産

生産は、前年比 0.5%増の 101.2 と 3 年連続で上昇しました。

四半期別では、1 期は 4.4%増と上昇しましたが、2 期は 2.3%減、3 期は 2.4%減、4 期は 1.3%減と連続で低下しました。

業種別でみると、全 14 業種のうち、食料品工業（前年比 10.3%増）、輸送機械工業（前年比 6.9%増）等の 6 業種が上昇し、窯業・土石製品工業（前年比 9.6%減）、電気機械工業（前年比 0.9%減）等の 8 業種が低下しました。

特殊分類別（財別）では、最終需要財は前年比 1.0%減と低下しましたが、生産財は前年比 2.3%増と上昇しました。

【図 1】 生産の年・四半期推移

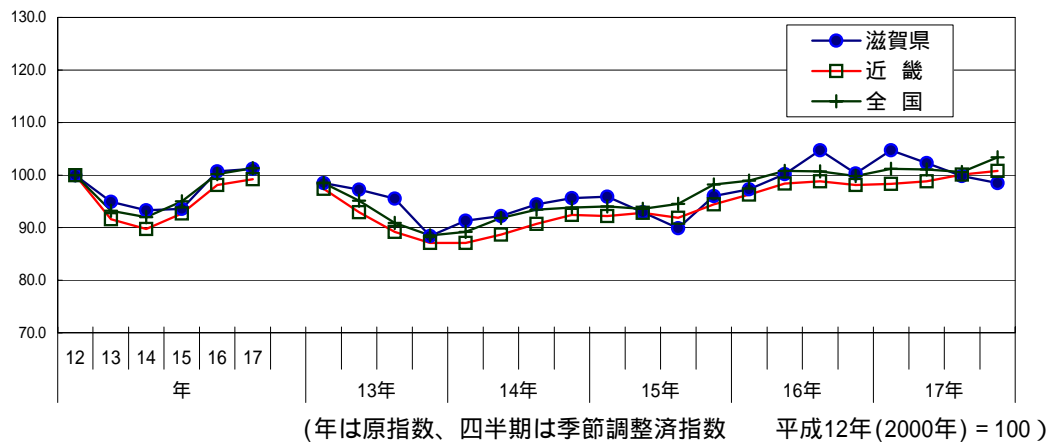

イ 出荷

出荷は、前年比 0.2%増の 103.9 と 3 年連続で上昇しました。

四半期別では、1 期が 0.2%減、2 期が 2.8%減、3 期が 0.6%減、4 期は 1.4%減と連続で低下しました。

業種別でみると、全 14 業種のうち、輸送機械工業（前年比 6.8%増）、食料品工業（前年比 2.5%増）等の 8 業種が上昇し、電気機械工業（前年比 2.2%減）、窯業・土石製品工業（前年比 5.2%減）等の 6 業種が低下しました。

特殊分類別（財別）では、最終需要財は前年比 1.6%減と低下しましたが、生産財は前年比 2.5%増と上昇しました。

【図 2】 出荷の年・四半期推移

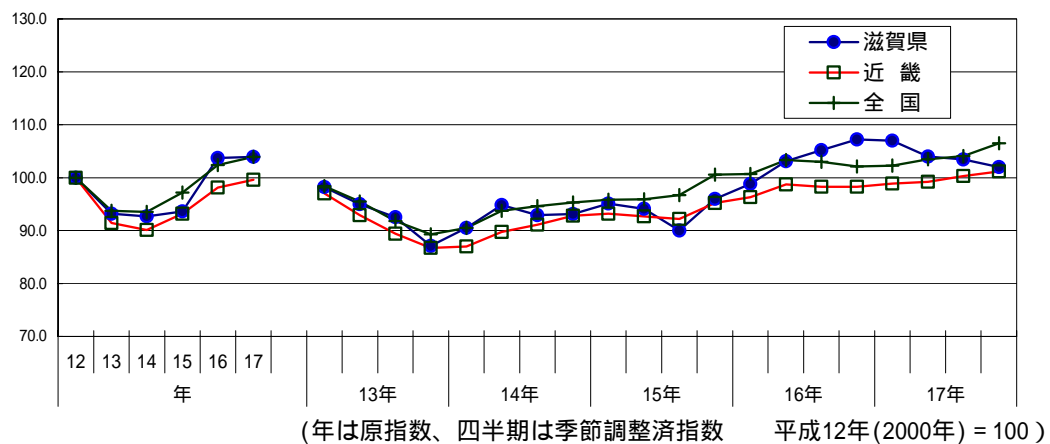

ウ 在庫

在庫は、前年比 0.3%減の 79.2 と平成 12 年基準で指数を作成以降 7 年連続で低下しました。

四半期別では、1 期は 1.4%減と低下し、2 期は 7.8%増と上昇し、3 期は 3.7%減、4 期は 3.8%減と連続で低下しました。

業種別でみると、全 14 業種のうち、窯業・土石製品工業（前年比 12.4%減）、電気機械工業（前年比 4.7%減）等の 5 業種が低下し、一般機械工業（前年比 23.2%増）、その他の工業（前年比 29.5%増）等の 9 業種が上昇しました。

特殊分類別（財別）では、最終需要財は前年比 4.5%減と低下しましたが、生産財は前年比 4.3%増と上昇しました。

【図 3】 在庫の年・四半期推移

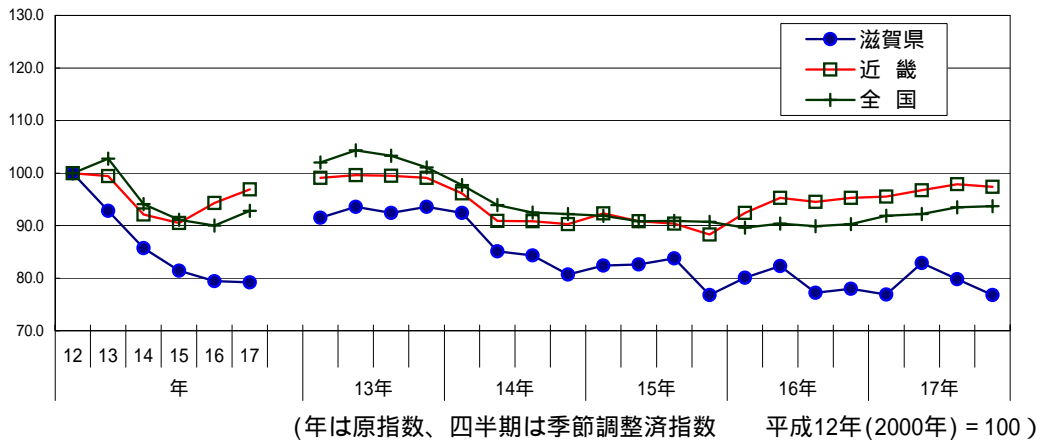

2 業種別の動向

(1) 概要

生産は、食品工業、輸送機械工業等の 6 業種が上昇し、窯業・土石製品工業、電気機械工業等の 8 業種が低下しました。

指数全体の上昇（前年比 0.5%増）に最も影響を与えたのは食品工業（寄与度 0.9%）で、10.3%増の 107.4 となり、ついで輸送機械工業（寄与度 0.7%）が 6.9%増の 115.4 となりました。他方、窯業・土石製品工業（寄与度 0.8%）は 9.6%減の 75.4、電気機械工業（寄与度 0.2%）は 0.9%減の 100.7 と低下しました。

出荷は、輸送機械工業、食品工業等の 8 業種が上昇し、電気機械工業、窯業・土石製品工業等の 6 業種が低下しました。

指数全体の上昇（前年比 0.2%増）に最も影響を与えたのは輸送機械工業（寄与度 0.7%）で、6.8%増の 116.7 となり、ついで食品工業（寄与度 0.2%）が 2.5%増の 96.8 となりました。他方、電気機械工業（寄与度 0.6%）は 2.2%減の 104.5、窯業・土石製品工業（寄与度 0.3%）は 5.2%減の 81.7 と低下しました。

在庫は、窯業・土石製品工業、電気機械工業等の 5 業種が低下し、一般機械工業、その他の工業等の 9 業種が上昇しました。

指数全体の低下（前年比 0.3%減）に最も影響を与えたのは窯業・土石製品工業（寄与度 1.7%）で、12.4%減の 69.7 となり、ついで電気機械工業（寄与度 1.1%）が 4.7%減の 62.8 となりました。他方、一般機械工業（寄与度 0.9%）は前年比 23.2%増の 63.3、その他の工業（寄与度 0.6%）は前年比 29.5%増の 124.2 と上昇しました。

【図4】 鉱工業指数前年比増減(%)における主要業種別寄与度推移

生産

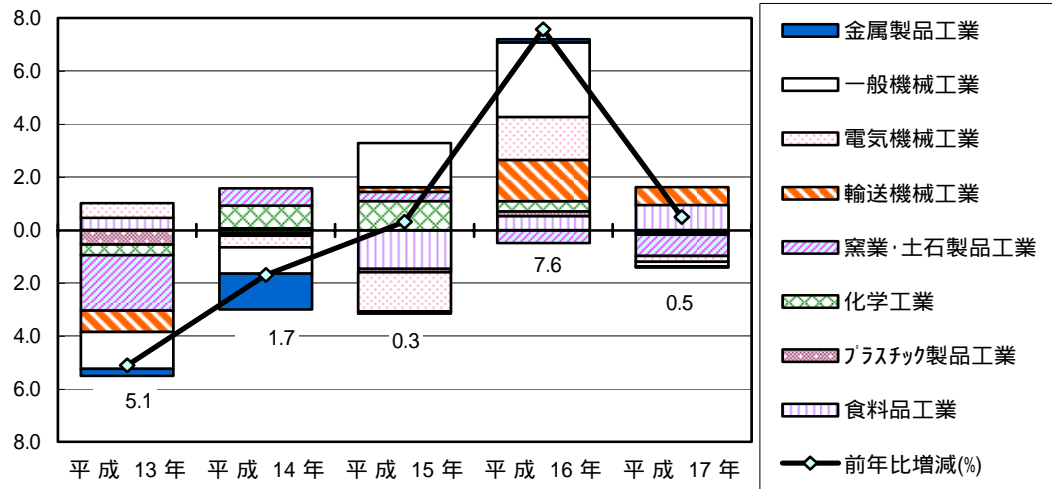

出荷

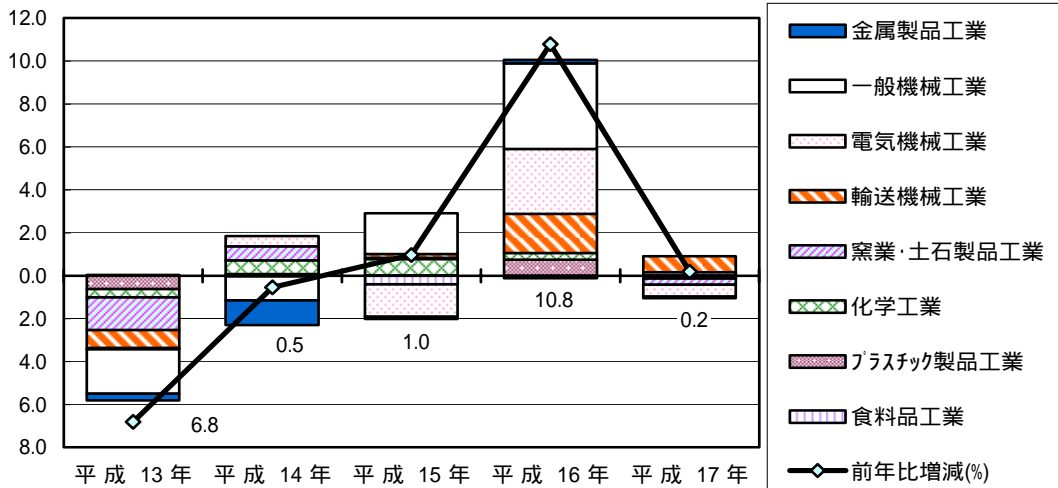

在庫

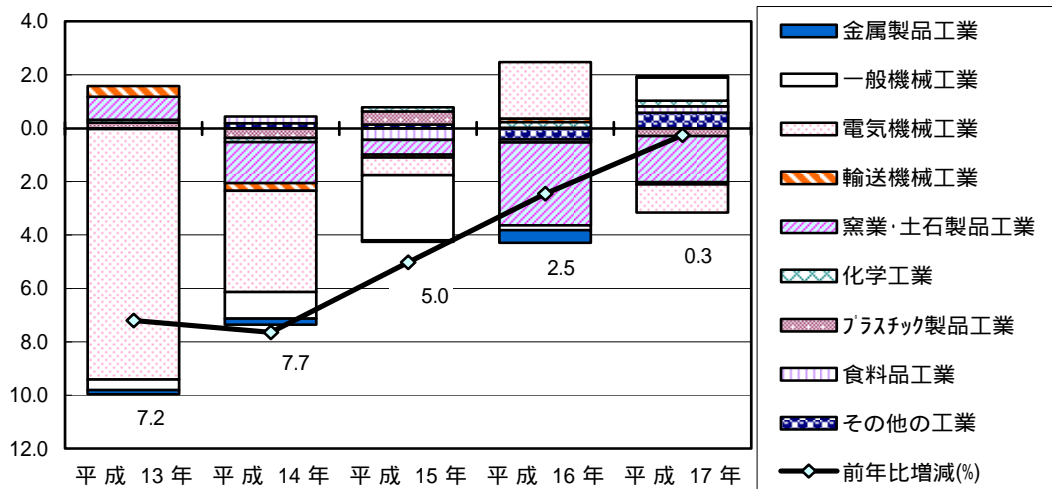

(2) 鉄鋼業

生産は、前年比 7.4%増の 122.3 と 4 年連続で上昇しました。四半期別にみると、1 期は低下しましたが、2 期、3 期、4 期は連続で上昇しました。

出荷は、前年比 7.4%増の 128.4 と 4 年連続で上昇しました。四半期別にみると、1 期は低下し、2 期、3 期は連続して上昇しましたが、4 期は低下しました。

在庫は、前年比 18.4%増の 19.3 と 4 年ぶりに上昇しました。四半期別にみると、1 期、2 期は連続で上昇しましたが、3 期、4 期は連続で低下しました。

【図 5】 鉄鋼業の推移

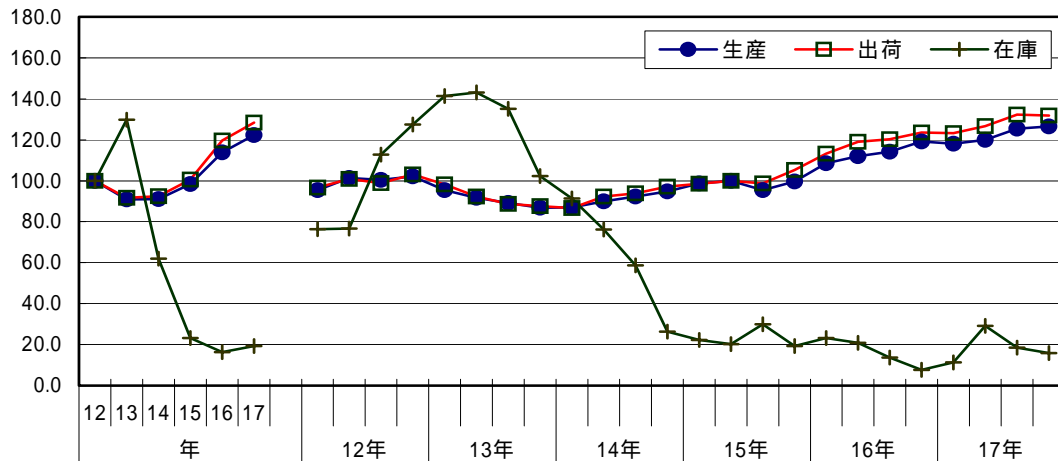

(3) 非鉄金属工業

生産は、前年比 6.5%増の 106.6 と 2 年連続で上昇しました。四半期別にみると、1 期と 2 期は上昇し、3 期と 4 期は低下しました。

出荷は、前年比 4.3%増の 96.2 と 2 年連続で上昇しました。四半期別にみると、1 期は低下し、2 期は上昇しましたが、3 期、4 期は連続で低下しました。

在庫は、前年比 14.1%増の 119.5 と 2 年連続で上昇しました。四半期別にみると、1 期は上昇し、2 期は低下しましたが、3 期、4 期は連続で上昇しました。

【図 6】 非鉄金属工業の推移

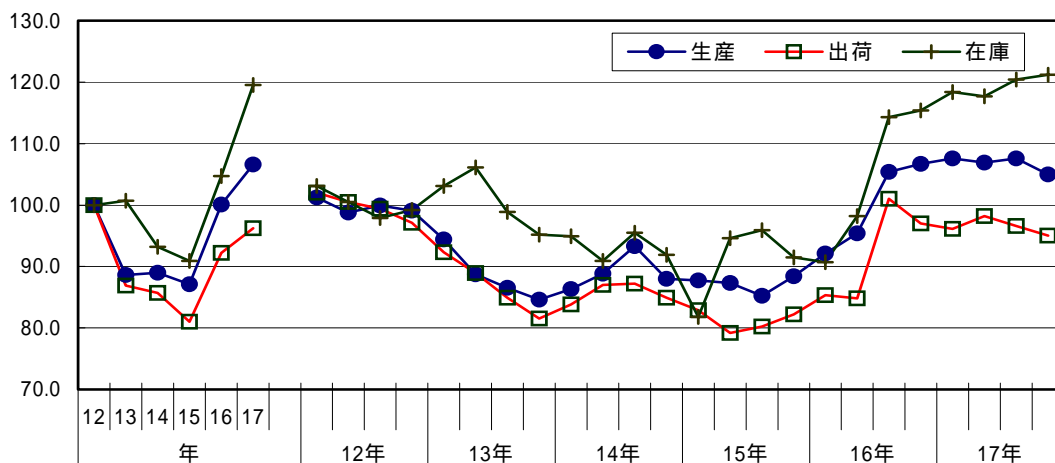

(4) 金属製品工業

生産は、前年比 1.2%減の 73.2 と2年ぶりに低下しました。四半期別にみると、1期と2期は低下し、3期と4期は上昇しました。

出荷は、前年比 0.3%増の 77.0 と2年連続で上昇しました。四半期別にみると、1期と2期は低下し、3期と4期は上昇しました。

在庫は、前年比 1.8%増の 78.0 と上昇しました。四半期別にみると、1期、2期は連続で低下しましたが、3期、4期は連続で上昇しました。

【図7】 金属製品工業の推移

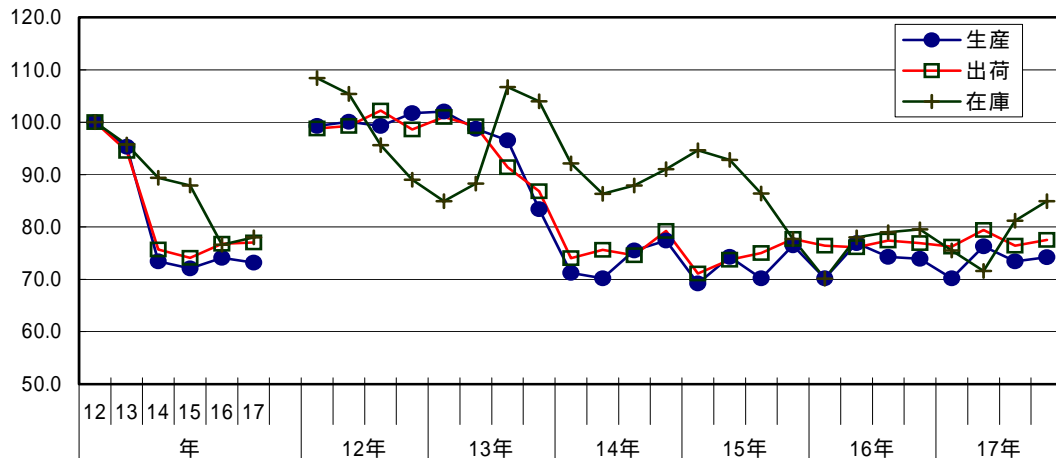

(5) 一般機械工業

生産は、前年比 1.2%減の 114.2 と3年ぶりに低下しました。四半期別にみると、1期は低下し、2期は上昇しましたが、3期、4期は連続で低下しました。

出荷は、前年比 0.5%減の 116.9 と3年ぶりに低下しました。四半期別にみると、1期は低下し、2期は上昇しましたが、3期、4期は連続で低下しました。

在庫は、前年比 23.2%増の 63.3 と5年ぶりに増加しました。四半期別にみると、1期、2期、3期は連続で上昇しましたが、4期は低下しました。

【図8】 一般機械工業の推移

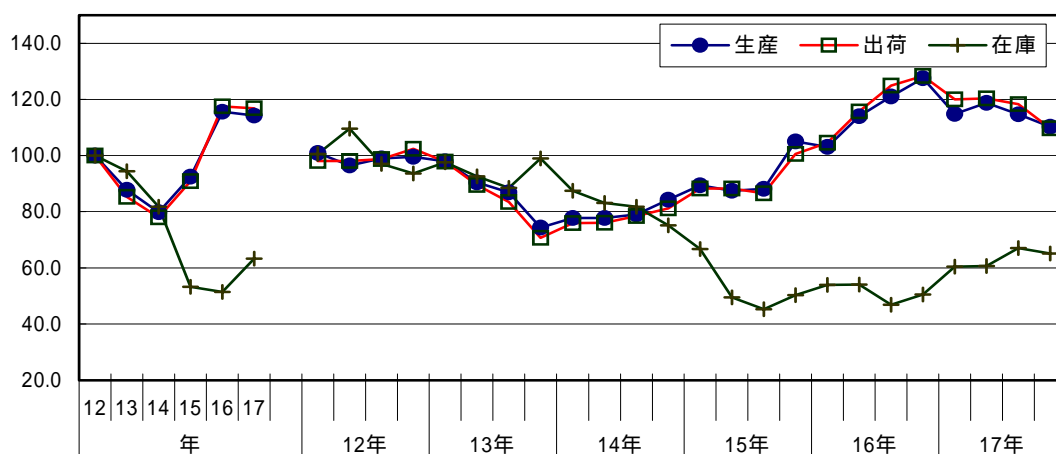

(6) 電気機械工業

生産は、前年比 0.9%減の 100.7 と 2年ぶりに低下しました。四半期別にみると、
 期、期は連続で上昇し、期は低下しましたが、期は上昇しました。

出荷は、前年比 2.2%減の 104.5 と 2年ぶりに低下しました。四半期別にみると、
 期は上昇し、期は低下しましたが、期、期は連続で上昇しました。

在庫は、前年比 4.7%減の 62.8 と 2年ぶりに低下しました。四半期別にみると、
 期は低下し、期は上昇しましたが、期、期は連続で低下しました。

【図9】 電気機械工業の推移

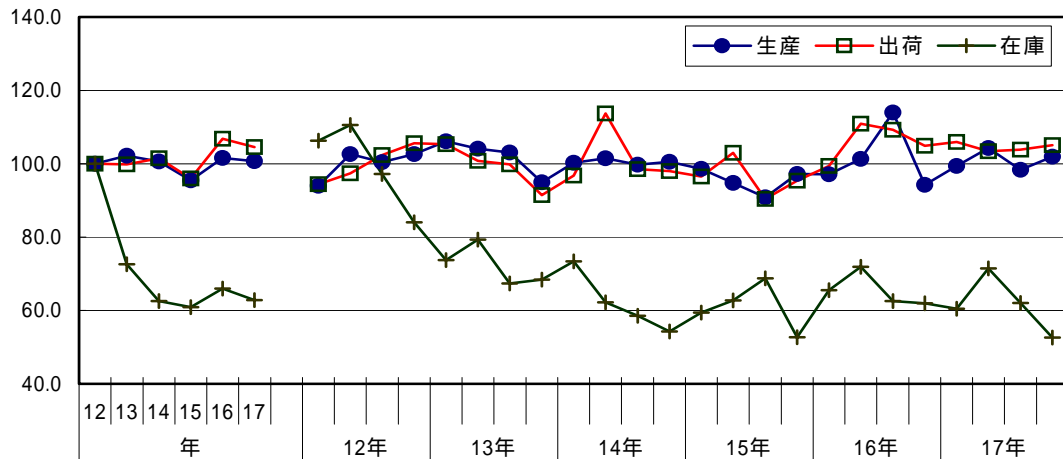

(7) 輸送機械工業

生産は、前年比 6.9%増の 115.4 と 3年連続で上昇しました。四半期別にみると、
 期、期は連続で低下し、期、期は連続で上昇しました。

出荷は、前年比 6.8%増の 116.7 と 3年連続で上昇しました。四半期別にみると、
 期、期は連続で低下し、期、期は上昇しました。

在庫は、前年比 8.7%減の 107.7 と 2年ぶりに低下しました。四半期別にみると、
 期と期は低下し、期と期は上昇しました。

【図10】 輸送機械工業の推移

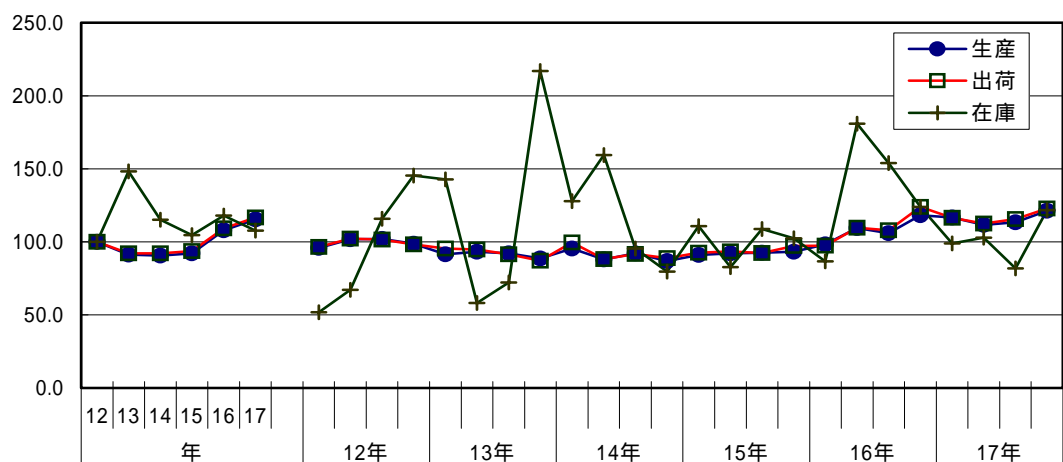

(8) 精密機械工業

生産は、前年比△9.0%減の90.6と3年ぶりに低下しました。四半期別にみると、I期は低下し、II期、III期は連続で上昇しましたが、IV期は低下しました。

出荷は、前年比△8.4%減の90.5と3年ぶりに低下しました。四半期別にみると、I期、II期は連続で低下し、III期は上昇しましたが、IV期は低下しました。

在庫は、前年比△5.4%減の69.6と4年連続で低下しました。四半期別にみると、I期、II期は連続で低下し、III期は上昇しましたが、IV期は低下しました。

【図11】 精密機械工業の推移

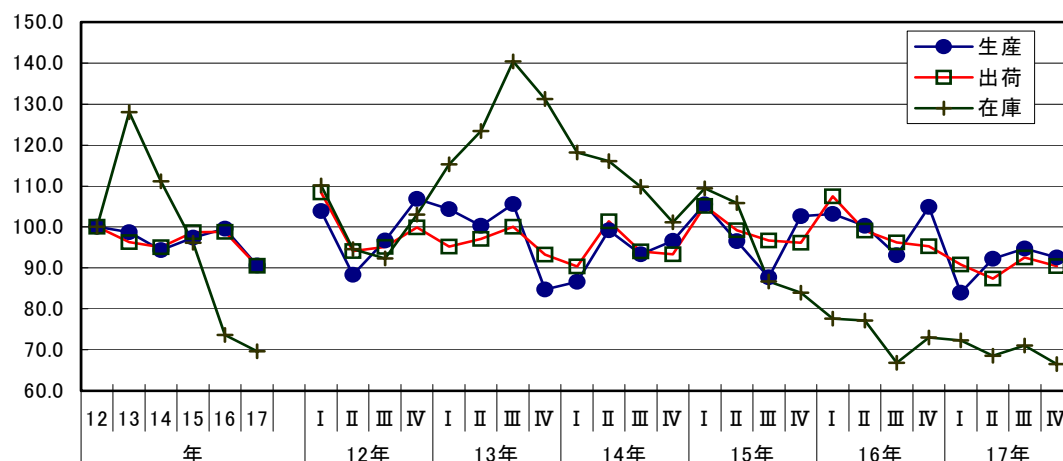

(9) 窯業・土石製品工業

生産は、前年比△9.6%減の75.4と2年連続で低下しました。四半期別にみると、I期は上昇しましたが、II期、III期、IV期は連続で低下しました。

出荷は、前年比△5.2%減の81.7と2年連続で低下しました。四半期別にみると、I期は上昇しましたが、II期、III期、IV期は連続で低下しました。

在庫は、前年比△12.4%減の69.7と4年連続で低下しました。四半期別にみると、全四半期にわたり低下しました。

【図12】 窯業・土石製品工業の推移

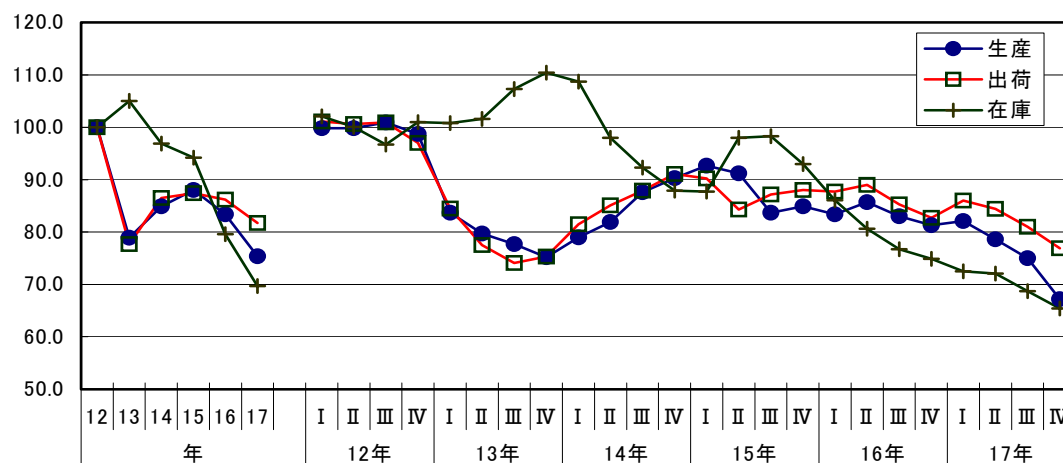

(10) 化学工業

生産は、前年比△0.7%減の 118.3 と4年ぶりに低下しました。四半期別にみると、I期は上昇しましたが、II期、III期、IV期は連続で低下しました。

出荷は、前年比△0.4%減の 117.1 と4年ぶりに低下しました。四半期別にみると、I期は上昇しましたが、II期、III期、IV期は連続で低下しました。

在庫は、前年比7.9%増の 119.8 と3年連続で上昇しました。四半期別にみると、I期、II期は連続で上昇し、III期、IV期は連続で低下しました。

【図13】 化学工業の推移

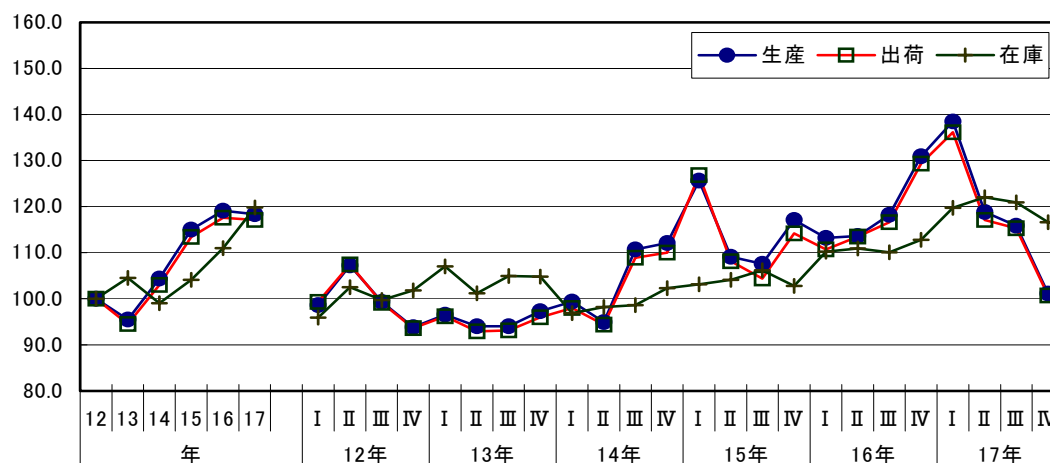

(11) プラスチック製品工業

生産は、前年比△1.5%減の 90.3 と2年ぶりに低下しました。四半期別にみると、全四半期にわたり低下しました。

出荷は、前年比△1.3%減の 100.7 と4年ぶりに低下しました。四半期別にみると、I期、III期は低下しましたが、II期、IV期は上昇しました。

在庫は、前年比△1.6%減の 100.0 と3年ぶりで低下しました。四半期別にみると、I期は低下し、II期、III期は連続して上昇しましたが、IV期は低下しました。

【図14】 プラスチック製品工業の推移

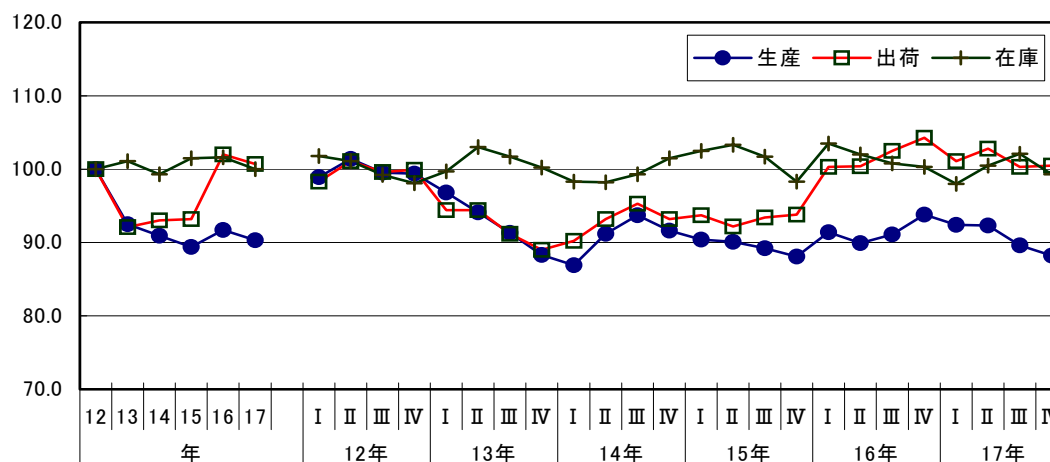

(12) パルプ・紙・紙加工品工業

生産は、前年比 1.1%減の 102.4 と 3年ぶりに低下しました。四半期別にみると、
 期、期は連続で上昇し、期は低下しましたが、期は上昇しました。

出荷は、前年比 0.7%増の 103.8 と 4年連続で上昇しました。四半期別にみると、
 期、期は連続で低下しましたが、期は上昇しました。

在庫は、前年比 12.3%増の 100.1 と 2年ぶりに上昇しました。四半期別にみると、
 期、期、期は連続で上昇しました。

【図15】 パルプ・紙・紙加工品工業の推移

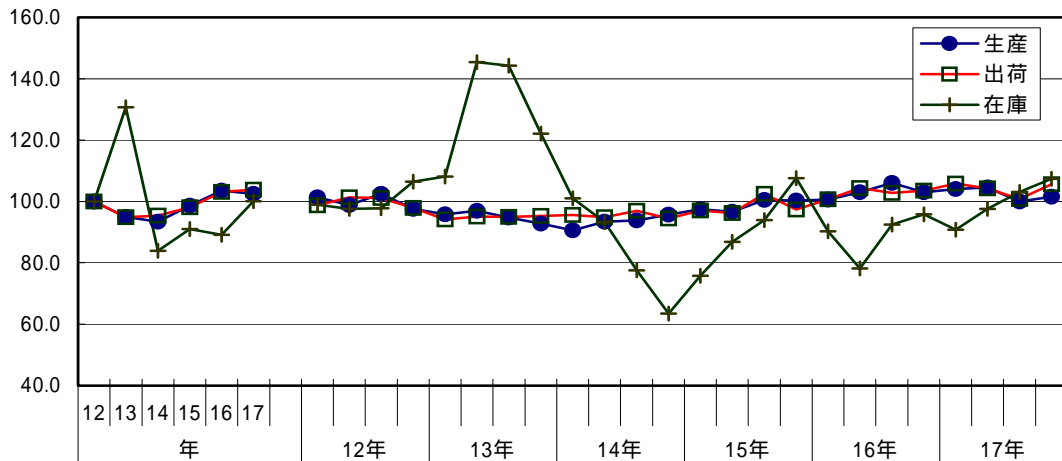

(13) 繊維工業

生産は、前年比 5.2%増の 102.0 と 2年連続で上昇しました。四半期別にみると、
 期、期は連続で上昇しましたが、期、期は連続で低下しました。

出荷は、前年比 3.4%増の 94.4 と 2年連続で上昇しました。四半期別にみると、
 期、期は連続で上昇しましたが、期、期は連続で低下しました。

在庫は、前年比 9.8%増の 95.6 と 3年ぶりに上昇しました。四半期別にみると、
 期は低下しましたが、期、期、期は連続で上昇しました。

【図16】 繊維工業の推移

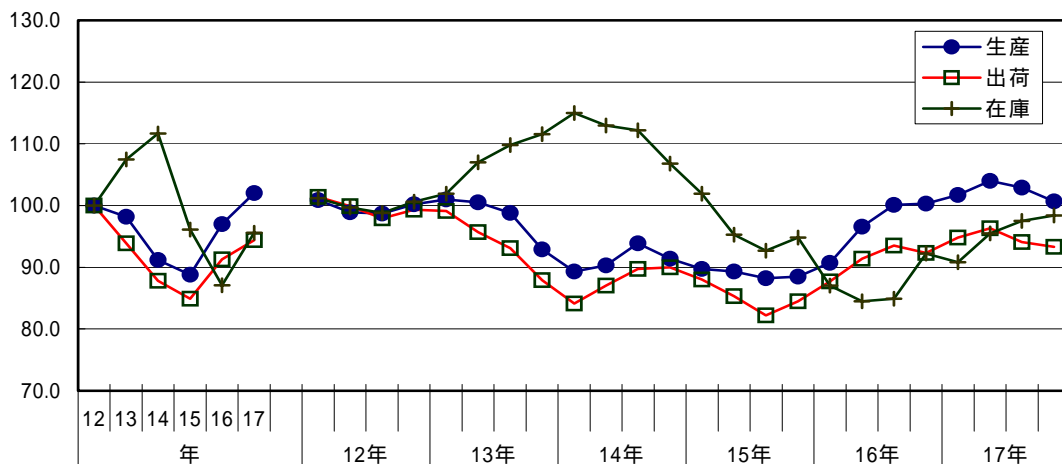

(14) 食料品工業

生産は、前年比 10.3%増の 107.4 と 2年連続で上昇しました。四半期別にみると、Ⅰ期とⅢ期は上昇し、Ⅱ期とⅣ期は低下しました。

出荷は、前年比 2.5%増の 96.8 と 4年ぶりに上昇しました。四半期別にみると、Ⅰ期とⅢ期は上昇し、Ⅱ期とⅣ期は低下しました。

在庫は、前年比 18.9%増の 100.7 と 3年ぶりに上昇しました。四半期別にみると、Ⅰ期、Ⅱ期、Ⅲ期は連続で上昇しましたが、Ⅳ期は低下しました。

【図17】 食料品工業の推移

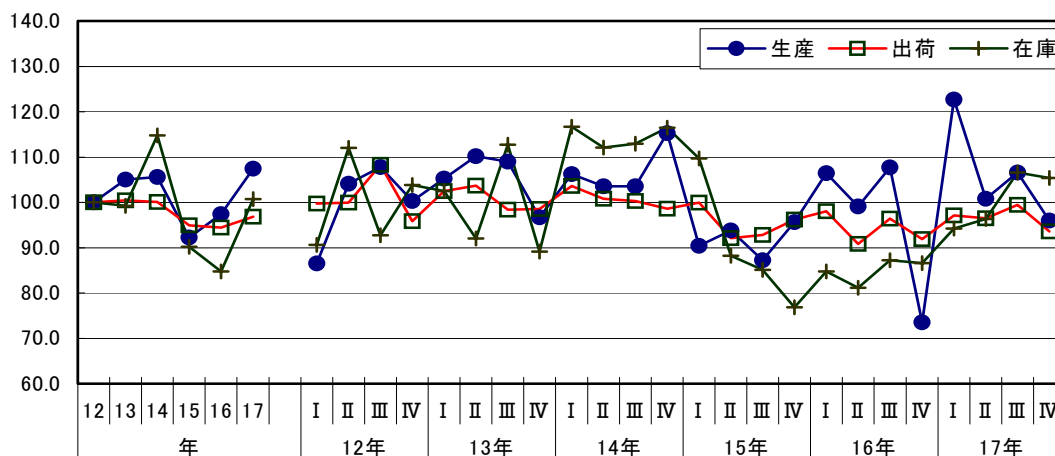

(15) その他の工業

生産は、前年比 3.0%増の 102.1 と 4年連続で上昇しました。四半期別にみると、Ⅰ期は低下し、Ⅱ期、Ⅲ期は連続で上昇しましたが、Ⅳ期は低下しました。

出荷は、前年比 3.4%増の 100.7 と 2年ぶりに上昇しました。四半期別にみると、Ⅰ期、Ⅱ期は連続で低下し、Ⅲ期は上昇しましたが、Ⅳ期は低下しました。

在庫は、前年比 29.5%増の 124.2 と 2年ぶりに上昇しました。四半期別にみると、全四半期にわたり上昇しました。

【図18】 その他の工業の推移

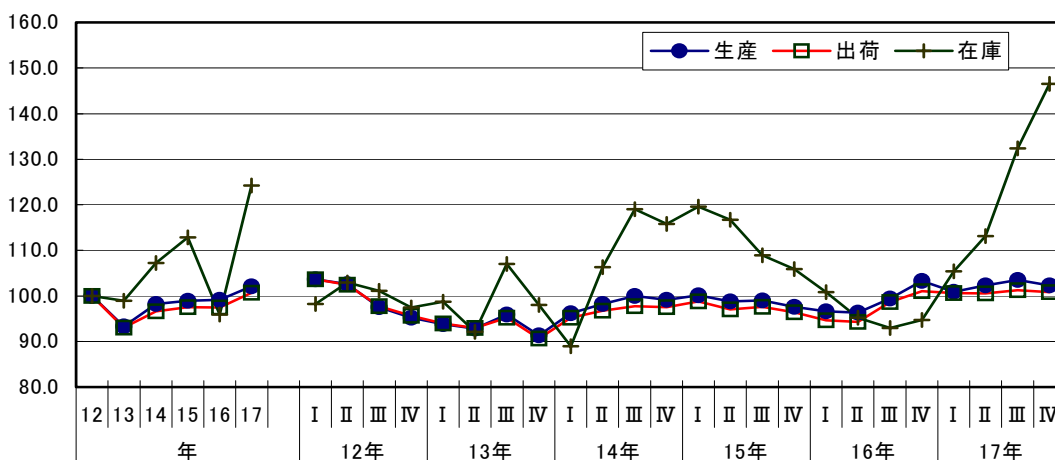

3 特殊分類別（財別）の動向

(1) 概要

生産は、生産財、非耐久消費財が上昇し、資本財、耐久消費財、建設財が低下しました。指数全体の上昇（前年比0.5%増）に最も影響を与えたのは生産財（寄与度1.0%）で、2.3%増の93.2となり、ついで非耐久消費財（寄与度0.4%）が3.7%増の115.8となりました。最終需要財全体では、△1.0%減の110.1（寄与度△0.7%）となりました。

出荷は、生産財、非耐久消費財が上昇し、資本財、建設財、耐久消費財が低下しました。指数全体の上昇（前年比0.2%増）に最も影響を与えたのは生産財（寄与度1.1%）で、2.5%増の94.9となり、ついで非耐久消費財（寄与度0.1%）が1.2%増の107.1となりました。最終需要財全体では、△1.6%減の112.4（寄与度△0.9%）となりました。

在庫は、生産財、非耐久消費財が上昇し、耐久消費財、建設財、資本財が低下しました。指数全体の低下（前年比△0.3%減）に最も影響を与えたのは耐久消費財（寄与度△1.2%）で、△4.7%減の62.5となり、次いで建設財（寄与度△1.0%）が△7.1%減の92.5となりました。他方、生産財（寄与度1.7%）は4.3%増の90.7となりました。最終需要財全体では、△4.5%減の70.3（寄与度△2.0%）となりました。

(2) 最終需要財

生産は、前年比△1.0%減の110.0と3年ぶりに低下しました。四半期別にみると、I期は低下し、II期は上昇しましたが、III期、IV期は連続で低下しました。

出荷は、前年比△1.6%減の112.4と4年ぶりに低下しました。四半期別にみると、全四半期にわたり低下しました。

在庫は、前年比△4.5%減の70.3と2年ぶりに低下しました。四半期別にみると、I期は低下し、II期は上昇しましたが、III期、IV期は連続で低下しました。

【図19】 最終需要財の推移

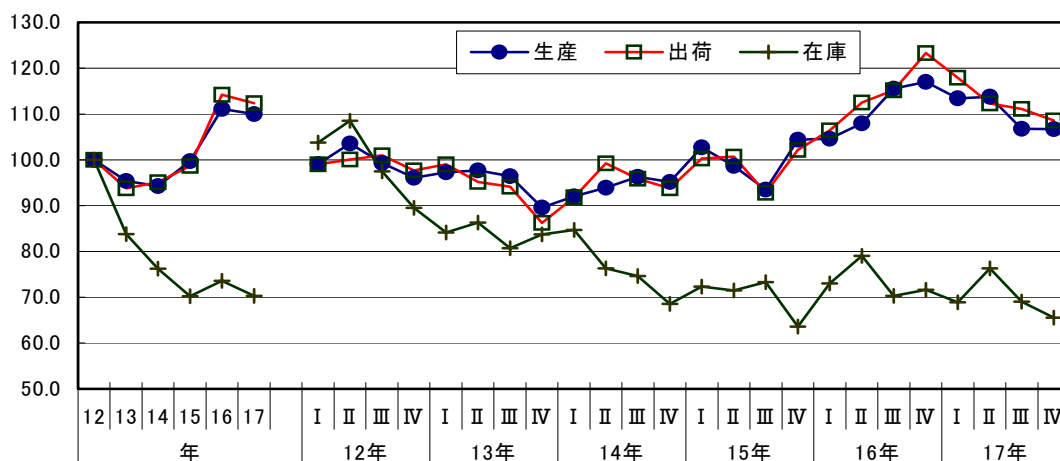

【図 20】 鉱工業指数前年比増減（％）における特殊分類別寄与度推移

生産

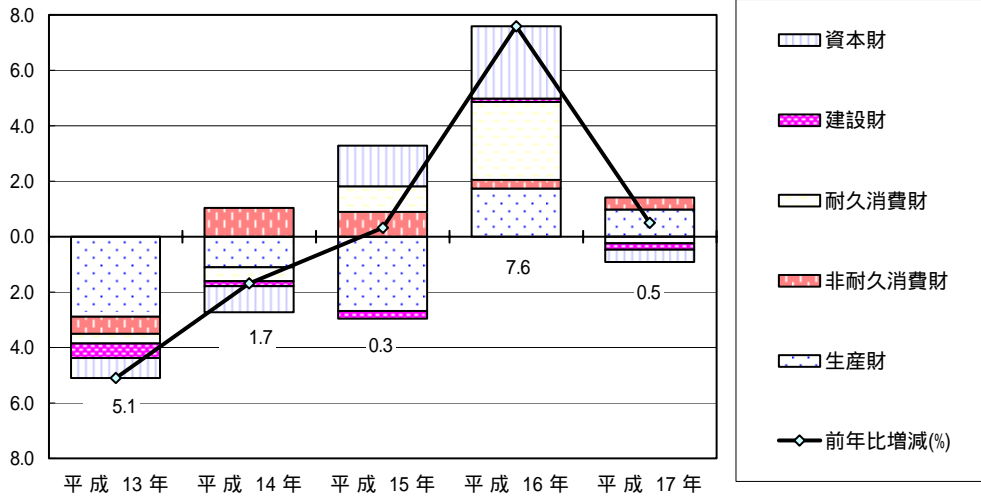

出荷

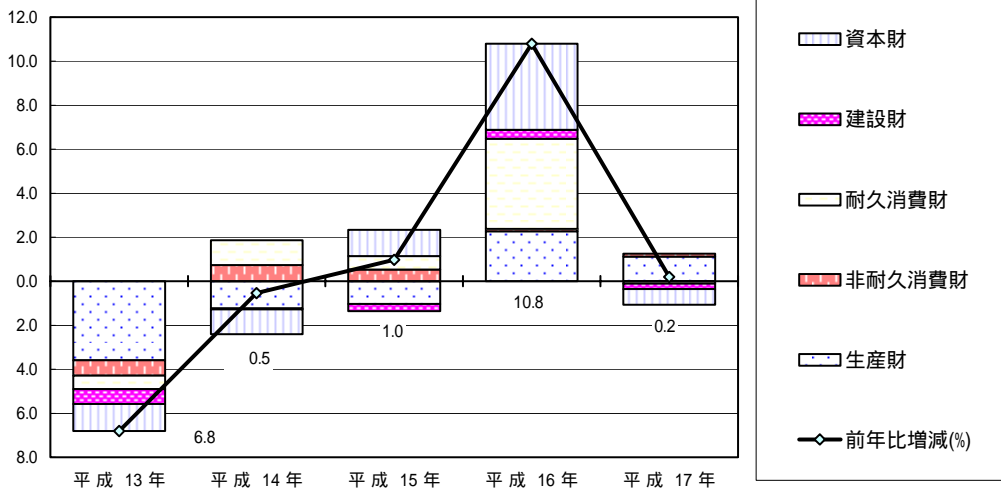

在庫

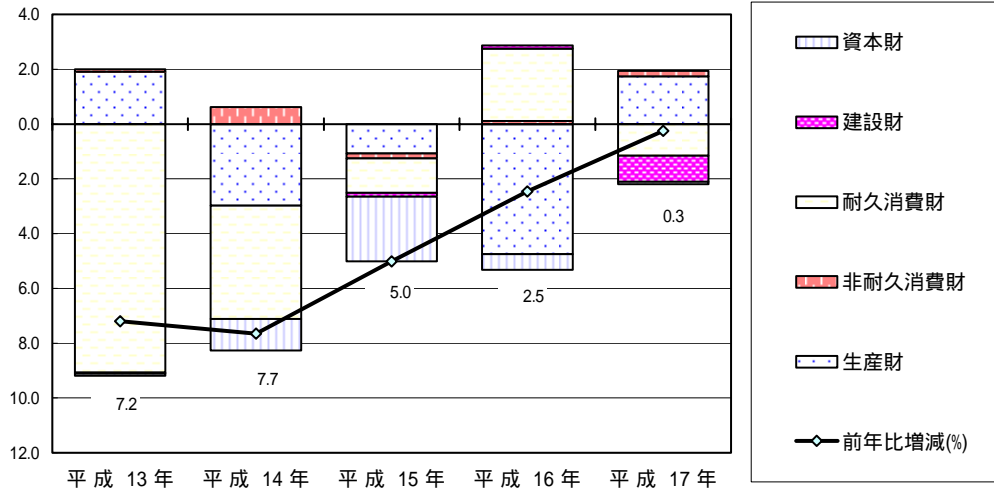

ア 投資財

生産は、前年比 4.5%減の 103.6 と 3 年ぶりに低下しました。四半期別にみると、1 期は低下し、2 期は上昇しましたが、3 期、4 期は連続で低下しました。

出荷は、前年比 4.5%減の 104.7 と 3 年ぶりに低下しました。四半期別にみると、全四半期にわたり低下しました。

在庫は、前年比 6.3%減の 75.3 と平成 12 年基準で指数を作成以降 7 年連続で低下しました。四半期別にみると、全四半期にわたり低下しました。

【図21】 投資財の推移

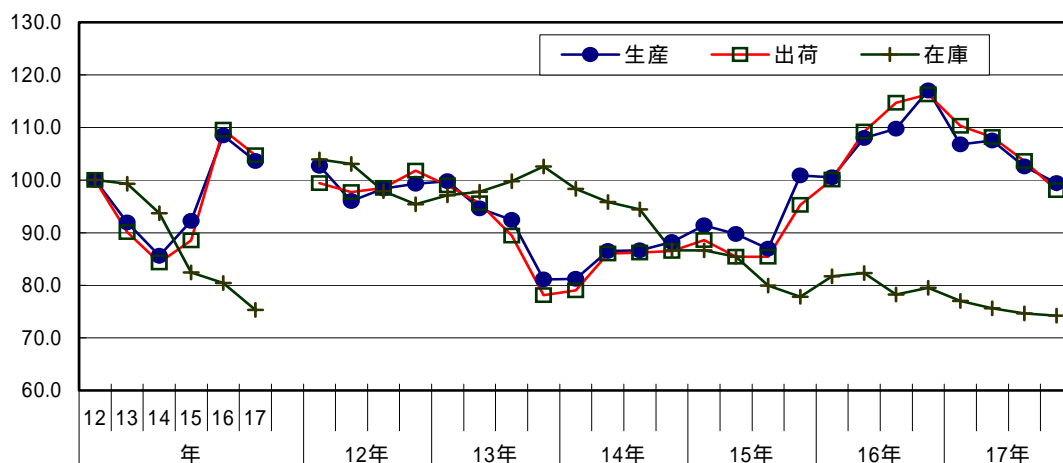

さらに細かい財目でみると、投資財のうち資本財は、生産が前年比 4.1%減の 116.8 と 3 年ぶりに低下しました。四半期別にみると、1 期は低下し、2 期は上昇しましたが、3 期、4 期は連続で低下しました。

出荷は、前年比 4.5%減の 113.8 と 3 年ぶりに低下しました。四半期別にみると、全四半期にわたり低下しました。

在庫は、前年比 3.0%減の 42.0 と 5 年連続で低下しました。四半期別にみると、1 期は上昇しましたが、2 期、3 期、4 期は連続で低下しました。

【図22】 資本財の推移

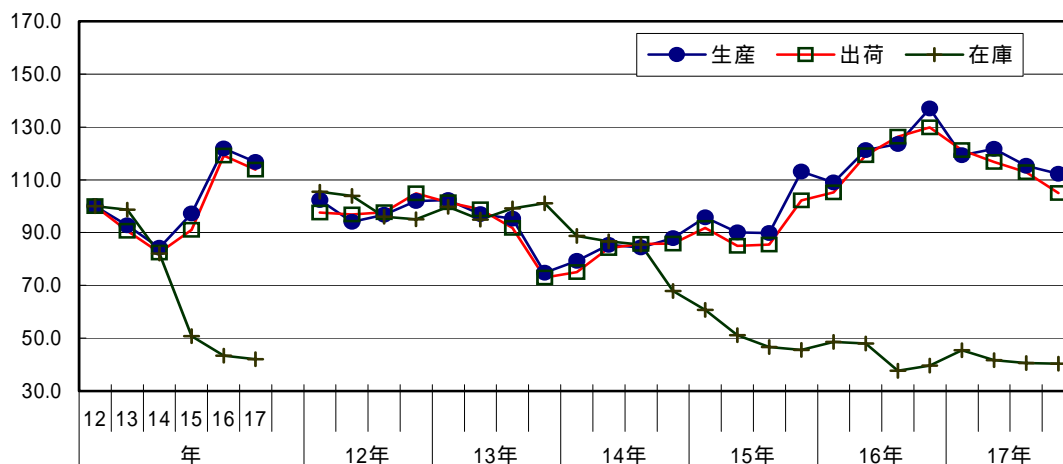

また、投資財のうち建設財は、生産が前年比△5.3%減の81.2と2年ぶりに低下しました。四半期別にみると、Ⅰ期は低下し、Ⅱ期は上昇しましたが、Ⅲ期、Ⅳ期は連続で低下しました。

出荷は、前年比△4.5%減の85.4と2年ぶりに低下しました。四半期別にみると、Ⅰ期は低下し、Ⅱ期は上昇しましたが、Ⅲ期、Ⅳ期は連続で低下しました。

在庫は、前年比△7.1%減の92.5と2年ぶりに低下しました。四半期別にみると、Ⅰ期、Ⅱ期は連続で低下し、Ⅲ期は上昇しましたが、Ⅳ期は低下しました。

【図23】 建設財の推移

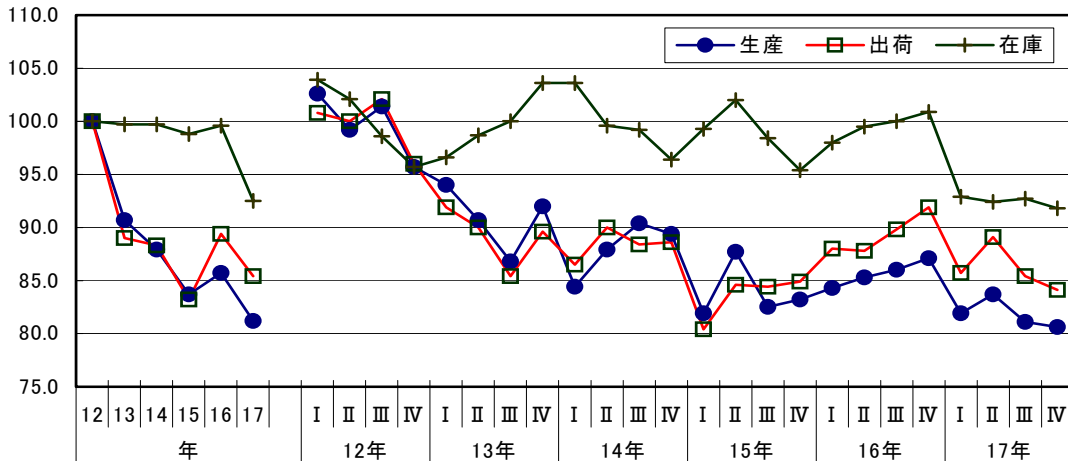

イ 消費財

生産は、前年比0.6%増の113.0と4年連続で上昇しました。四半期別にみると、Ⅰ期、Ⅱ期は連続で上昇し、Ⅲ期は低下しましたが、Ⅳ期は上昇しました。

出荷は、前年と横ばいの116.9となりました。四半期別にみると、Ⅰ期、Ⅱ期は連続で低下し、Ⅲ期は上昇しましたが、Ⅳ期は低下しました。

在庫は、前年比△3.4%減の67.8と2年ぶりに低下しました。四半期別にみると、Ⅰ期は低下し、Ⅱ期は上昇しましたが、Ⅲ期、Ⅳ期は連続で低下しました。

【図24】 消費財の推移

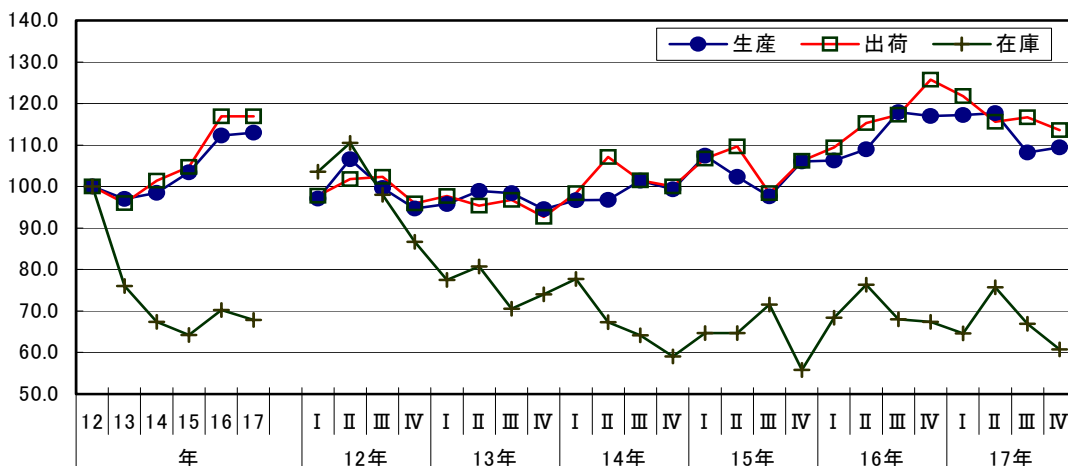

さらに細かい財目でみると、消費財のうち耐久消費財は、生産が前年比 1.2%減の 111.4 と3年ぶりに低下しました。四半期別にみると、1期と2期は低下しましたが、3期と4期は上昇しました。

出荷は、前年比 0.4%減の 121.5 と4年ぶりに低下しました。四半期別にみると、1期、2期は連続で低下しましたが、3期、4期は連続で上昇しました。

在庫は、前年比 4.7%減の 62.5 と2年ぶりに低下しました。四半期別にみると、1期は低下し、2期はで上昇しましたが、3期、4期は連続で低下しました。

【図25】 耐久消費財の推移

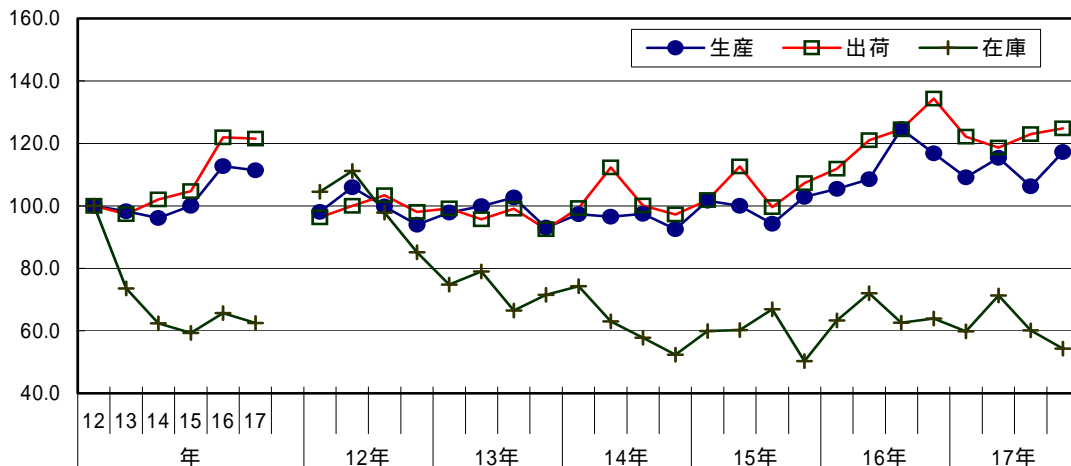

また、消費財のうち非耐久消費財は、生産が前年比 3.7%増の 115.8 と4年連続で上昇しました。四半期別にみると、1期は上昇し、2期は低下し、3期は横ばいでしたが、4期は低下しました。

出荷は、前年比 1.2%増の 107.1 と4年連続で上昇しました。四半期別にみると、1期と2期は上昇しましたが、3期、4期は低下しました。

在庫は、前年比 4.9%増の 124.4 と2年連続で上昇しました。四半期別にみると、1期、2期、3期は連続で上昇しましたが、4期は低下しました。

【図26】 非耐久消費財の推移

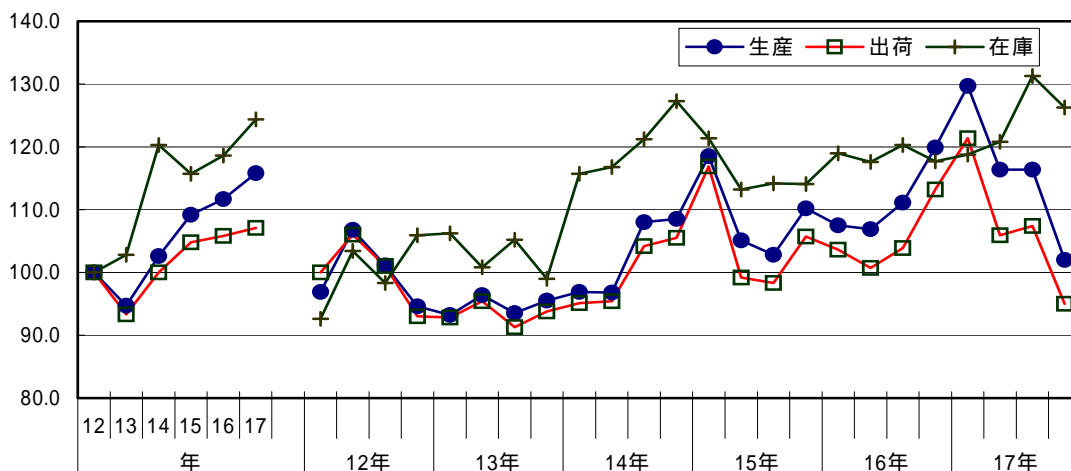

(3) 生産財

生産は、前年比 2.3%増の 93.2 と 2 年連続で上昇しました。四半期別にみると、I 期と III 期は上昇しましたが、II 期と IV 期は低下しました。

出荷は、前年比 2.5%増の 94.9 と 2 年連続で上昇しました。四半期別にみると、I 期は上昇し、II 期は低下しましたが、III 期、IV 期は連続で上昇しました。

在庫は、前年比 4.3%増の 90.7 と 4 年ぶりに上昇しました。四半期別にみると、I 期、II 期、III 期は連続で上昇しましたが、IV 期は低下しました。

【図27】 生産財の推移

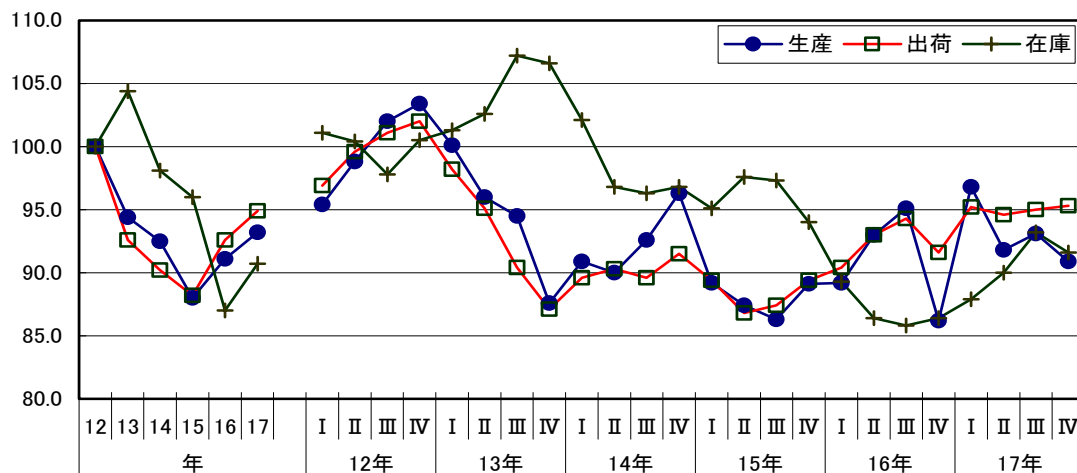

統計表

1 業種別指数（原指数・季節調整済指数）

第1表 - 1 業種別生産指数（原指数） 平成10年(1998年)～平成17年(2005年)

	鉱工業総合									
	鉄鋼業	非金工業	鉄工業	金属製品工業	一般機械工業	電気機械工業	輸送機械工業	精密機械工業	窯業・土石製品工業	
ウェイト	10,000.0	122.9	103.3	571.3	1,142.0	2,493.8	917.4	175.7	995.8	
平成10年	93.6	84.0	77.6	94.3	89.8	95.3	97.1	95.2	81.8	
平成11年	96.6	89.5	93.0	109.6	89.2	92.8	95.8	101.3	86.6	
平成12年	100.0	100.0	100.0	100.0	100.0	100.0	100.0	100.0	100.0	
平成13年	94.9	90.8	88.6	95.3	87.8	102.2	91.3	98.7	78.9	
平成14年	93.3	91.0	89.0	73.4	79.8	100.6	90.5	94.3	84.9	
平成15年	93.6	98.3	87.1	72.1	92.5	95.5	92.1	97.4	88.0	
平成16年	100.7	113.9	100.1	74.1	115.6	101.6	108.0	99.6	83.4	
平成17年	101.2	122.3	106.6	73.2	114.2	100.7	115.4	90.6	75.4	
13年1月	87.8	91.7	90.9	84.1	95.9	92.4	83.9	75.1	86.2	
2月	98.4	93.9	95.4	102.6	115.8	106.2	97.4	100.2	77.1	
3月	110.0	101.7	99.5	124.6	117.5	126.7	106.9	100.5	77.0	
4月	101.4	95.3	92.4	104.5	90.8	117.6	86.3	81.8	80.1	
5月	94.5	83.7	79.6	88.8	82.5	115.1	82.5	83.7	77.7	
6月	104.2	91.8	91.8	106.2	79.3	123.3	97.9	119.2	76.9	
7月	101.8	94.0	89.5	103.0	84.6	117.0	100.3	120.2	80.8	
8月	84.2	78.2	73.3	94.9	64.0	83.8	80.3	112.8	75.3	
9月	95.9	87.8	84.7	96.2	106.5	86.6	87.7	129.0	76.1	
10月	86.5	99.2	94.6	87.3	66.1	87.1	95.9	85.6	77.9	
11月	86.7	93.9	90.9	82.4	76.7	85.5	91.6	98.2	79.8	
12月	87.3	77.8	80.1	68.8	74.2	85.5	84.5	78.0	82.3	
14年1月	80.3	79.9	81.4	63.6	72.7	86.7	91.0	62.3	77.1	
2月	90.3	89.6	87.0	69.4	83.5	103.0	105.8	78.9	73.0	
3月	102.0	90.3	91.5	80.3	108.2	114.5	101.6	92.4	76.2	
4月	97.0	89.6	86.2	70.7	69.7	121.0	81.6	83.5	78.9	
5月	89.6	84.6	86.0	70.2	69.2	108.5	84.2	89.0	80.7	
6月	98.6	91.7	91.2	72.0	79.9	118.8	85.2	105.6	80.8	
7月	104.1	94.6	94.3	80.8	73.4	120.4	96.0	91.8	91.0	
8月	82.9	81.6	81.4	67.7	69.5	75.9	78.6	113.3	85.6	
9月	93.9	94.6	92.5	85.3	86.4	86.2	95.5	112.2	86.1	
10月	94.4	104.4	96.2	80.3	70.9	89.7	86.7	79.7	100.1	
11月	94.0	97.5	93.4	71.4	87.7	90.5	98.3	123.0	93.3	
12月	92.9	93.1	86.4	69.2	86.6	92.5	81.9	100.2	95.4	
15年1月	82.1	95.4	80.8	66.7	82.0	88.0	85.8	69.4	88.8	
2月	94.9	98.8	88.6	66.6	96.4	101.6	95.9	103.2	85.4	
3月	110.7	99.6	94.6	68.6	134.8	110.7	104.7	115.1	91.1	
4月	97.6	98.4	87.6	73.5	81.2	105.1	84.4	83.1	94.1	
5月	93.4	94.6	82.9	79.0	79.4	103.6	84.9	89.8	91.1	
6月	97.1	104.3	89.4	69.5	87.2	118.9	97.4	107.8	83.2	
7月	99.4	101.7	90.2	82.2	83.0	118.1	102.9	94.4	83.8	
8月	78.0	80.2	68.4	63.9	63.9	67.5	74.2	100.2	81.6	
9月	88.9	97.1	87.5	72.9	102.3	71.5	94.6	97.1	84.9	
10月	95.8	104.1	93.7	77.0	89.8	86.5	97.5	98.3	93.3	
11月	94.1	105.2	91.1	71.3	115.7	81.8	86.2	108.7	90.7	
12月	91.4	100.6	90.3	74.1	94.5	93.1	96.6	102.0	87.7	
16年1月	89.0	99.6	88.6	63.2	100.2	87.7	95.7	70.1	82.5	
2月	95.7	110.4	93.4	60.5	117.1	97.6	103.2	99.3	76.5	
3月	110.3	119.7	98.9	84.3	152.9	113.2	115.6	125.6	84.3	
4月	104.7	111.9	95.1	76.7	111.7	120.5	102.9	106.6	80.4	
5月	97.5	105.2	90.4	72.0	98.3	108.0	95.4	81.1	83.8	
6月	107.9	120.3	97.3	80.6	104.7	122.1	116.2	90.7	88.0	
7月	109.4	116.8	106.9	81.4	111.1	130.3	113.4	93.1	80.5	
8月	95.8	95.0	89.8	68.6	104.1	94.7	82.8	105.7	81.9	
9月	103.4	118.3	109.0	82.6	122.7	94.5	116.4	101.3	84.5	
10月	97.1	126.4	115.2	72.4	109.9	79.2	124.7	106.0	86.5	
11月	99.2	129.8	113.8	73.1	127.9	86.6	123.0	108.3	84.8	
12月	98.5	113.6	102.5	73.4	126.0	85.1	106.5	107.5	87.3	
17年1月	92.9	107.0	96.4	60.9	114.1	83.8	112.1	59.4	85.6	
2月	104.8	118.3	110.4	62.9	126.4	105.1	121.1	79.0	71.5	
3月	121.1	129.8	115.3	76.1	155.7	108.9	135.9	99.8	81.1	
4月	107.6	122.8	107.1	77.8	107.5	119.7	108.1	91.0	82.3	
5月	98.1	113.3	98.0	71.1	105.3	116.9	98.7	75.2	73.7	
6月	111.3	125.0	111.5	82.0	114.8	130.0	114.9	88.6	76.4	
7月	106.3	127.3	110.5	80.7	106.4	112.8	115.5	96.2	76.4	
8月	89.9	104.3	89.6	68.5	96.7	83.9	91.6	100.2	74.1	
9月	97.2	128.7	114.3	78.4	120.2	79.6	124.9	102.4	72.3	
10月	93.3	134.1	108.9	69.6	102.1	85.2	116.7	91.6	71.8	
11月	96.6	133.7	111.1	78.0	103.1	90.3	128.8	108.8	71.2	
12月	95.6	123.2	105.7	72.2	118.6	92.5	116.7	95.0	68.3	

* 機械工業は一般機械工業、電気機械工業、輸送機械工業および精密機械工業を統合したものです。

平成12年(2000年) = 100

(参考)									
化学工業	プラスチック製品工業	パルプ・紙・紙加工品工業	繊維工業	食料品工業	その他の工業	電力・ガス事業	産業総合 (鉱工業総合、 電力・ガス事業)	*機械工業	鉱工業総合 (電気機械工業を除く)
892.1	744.2	199.5	405.6	945.6	290.8	29.3	10,029.3	4,728.9	7,506.2
98.6	98.4	89.5	97.7	96.2	92.2	87.9	93.6	94.4	93.1
108.8	98.4	93.9	96.4	105.9	100.3	93.6	96.6	92.9	97.9
100.0	100.0	100.0	100.0	100.0	100.0	100.0	100.0	100.0	100.0
95.5	92.5	94.9	98.2	105.0	93.3	108.1	94.9	96.5	92.4
104.4	90.9	93.4	91.2	105.6	98.2	115.9	93.4	93.4	90.9
115.0	89.4	98.6	88.8	92.2	98.9	125.3	93.7	94.2	93.0
119.1	91.7	103.5	97.0	97.4	99.1	140.0	100.8	106.1	100.4
118.3	90.3	102.4	102.0	107.4	102.1	128.4	101.3	106.5	101.4
80.4	91.2	81.6	101.1	74.9	87.2	103.9	87.8	90.9	86.2
104.9	90.3	92.5	96.3	81.1	95.2	104.8	98.4	106.6	95.7
98.5	96.9	101.7	106.9	116.4	101.9	118.5	110.0	119.7	104.4
88.8	93.0	102.8	99.5	131.7	98.1	97.5	101.3	103.7	96.0
94.0	88.6	98.8	98.4	97.8	85.7	94.7	94.5	99.7	87.7
98.0	98.2	93.7	96.5	136.8	95.9	107.3	104.2	107.6	97.9
94.0	96.9	102.1	99.0	118.0	97.4	120.4	101.8	106.0	96.8
85.1	83.6	84.9	94.9	108.4	81.9	109.1	84.2	79.4	84.3
110.0	92.7	91.2	98.1	121.9	97.1	119.3	96.0	93.2	99.1
96.3	96.5	98.4	95.6	79.3	99.9	109.8	86.6	83.7	86.3
105.6	93.1	94.7	97.3	71.6	95.0	108.1	86.7	85.0	87.0
90.3	89.1	96.5	95.4	122.4	84.8	103.5	87.4	82.3	88.0
86.2	77.5	81.2	90.8	68.1	88.4	106.5	80.4	83.3	78.1
97.1	79.6	82.8	87.0	86.3	95.9	106.6	90.3	97.9	86.0
105.5	91.9	96.3	90.3	116.3	106.8	115.3	102.1	109.7	97.9
102.7	89.9	98.2	89.5	123.1	102.5	105.2	97.0	99.6	89.1
92.6	86.1	89.9	87.3	91.1	95.8	103.4	89.7	93.6	83.4
88.9	95.5	97.4	87.4	133.0	97.6	110.0	98.6	102.4	91.9
106.5	101.0	100.5	97.1	143.4	100.1	136.1	104.1	103.2	98.6
108.1	83.3	78.7	89.8	95.4	88.0	120.6	83.0	76.2	85.3
128.3	97.3	97.5	91.8	95.0	100.3	123.5	94.0	89.0	96.5
126.5	100.4	101.5	95.9	107.1	102.9	120.9	94.5	84.2	96.0
108.4	98.1	99.5	94.6	95.5	101.1	120.7	94.1	92.5	95.2
102.3	90.6	97.7	92.9	112.9	98.6	122.3	93.0	89.3	93.0
104.9	80.5	86.5	89.2	38.9	93.2	124.4	82.3	85.4	80.2
139.5	85.7	91.8	84.8	69.6	98.3	120.7	95.0	99.3	92.7
135.1	90.1	100.8	93.9	137.9	111.7	128.8	110.7	115.5	110.7
120.4	90.4	102.1	89.6	115.9	105.7	117.1	97.6	94.5	95.0
111.8	87.5	93.1	86.1	94.5	94.8	115.9	93.5	93.6	90.0
88.7	92.0	97.6	86.2	96.4	97.9	122.5	97.1	106.7	89.8
101.8	94.3	105.8	91.5	98.2	102.7	144.4	99.6	105.8	93.3
97.3	78.7	94.7	83.4	101.4	81.9	131.5	78.1	69.1	81.4
127.8	96.1	97.6	87.8	75.9	104.4	126.3	89.0	84.3	94.7
130.5	97.9	109.1	91.2	100.7	102.7	123.1	95.8	89.9	98.8
114.7	93.0	105.4	89.6	101.9	95.1	116.8	94.1	91.8	98.1
107.1	86.1	99.2	92.7	74.5	98.0	131.8	91.5	94.4	90.8
103.0	85.9	83.4	89.4	86.8	89.4	126.8	89.1	91.6	89.4
120.2	85.0	99.7	87.3	83.8	98.4	129.3	95.8	103.5	95.1
129.5	92.3	110.0	96.7	89.0	108.8	147.5	110.4	123.7	109.4
101.4	91.2	108.5	94.6	117.0	99.8	129.5	104.7	114.4	99.4
98.5	84.3	96.0	92.0	117.6	90.4	123.9	97.6	102.2	94.0
125.2	92.7	106.9	95.3	110.6	99.1	144.4	108.0	115.6	103.2
119.7	94.7	110.8	101.1	105.6	100.9	162.3	109.5	121.0	102.4
108.5	82.1	99.4	93.4	132.7	87.7	150.8	96.0	95.1	96.1
127.9	97.4	108.0	105.4	102.2	100.9	155.9	103.6	105.8	106.4
116.3	98.7	108.5	102.2	94.2	105.7	146.1	97.3	96.4	103.1
144.2	100.8	106.6	104.0	49.7	104.6	131.8	99.3	104.4	103.4
135.0	95.1	104.8	103.1	79.2	103.9	132.0	98.6	100.0	103.0
122.2	87.3	91.7	97.5	78.7	92.5	131.8	93.0	95.7	95.9
155.6	84.2	95.9	97.5	99.3	100.5	132.1	104.9	112.4	104.7
166.9	90.7	111.4	106.0	162.4	112.2	153.1	121.2	125.1	125.2
116.5	94.5	109.9	103.8	124.2	108.2	127.3	107.7	113.4	103.6
99.9	86.1	102.6	101.3	90.2	94.8	106.1	98.2	109.0	91.9
112.5	94.6	105.0	101.8	130.9	103.3	118.8	111.3	121.8	105.1
117.2	93.9	105.3	103.0	126.2	106.6	143.7	106.4	111.2	104.1
111.0	81.7	90.7	104.9	102.1	87.5	130.0	90.0	89.1	91.9
113.3	93.5	102.1	99.8	101.9	106.6	136.5	97.3	99.1	103.0
91.7	92.5	107.0	104.1	100.7	110.8	122.4	93.4	95.7	96.0
111.1	94.3	105.3	106.0	82.5	107.6	117.5	96.7	101.6	98.7
101.4	90.7	101.9	98.8	89.5	94.9	122.0	95.6	103.6	96.6

第1表 - 2 業種別生産指数(季節調整済指数) 平成10年(1998年) - 平成17年(2005年)

	鉱工業総合									
	鉄鋼業	非鉄金属業	鉄金属業	金属製品業	一般機械業	電気機械業	輸送機械業	精密機械業	窯業・土石製品業	
ウェイト	10,000.0	122.9	103.3	571.3	1,142.0	2,493.8	917.4	175.7	995.8	
10年 期	94.9	88.1	79.2	99.2	96.2	93.7	92.1	96.1	80.5	
10年 期	90.7	82.3	76.1	88.1	83.1	91.5	98.6	100.3	85.3	
10年 期	93.5	80.6	74.7	93.7	88.1	100.1	90.1	95.3	82.6	
10年 期	95.4	84.7	79.8	96.7	90.7	97.5	107.1	90.6	79.0	
11年 期	96.4	88.6	84.8	115.1	84.7	96.6	101.3	103.3	87.0	
11年 期	94.7	86.4	91.2	110.9	89.0	89.3	94.2	102.2	84.5	
11年 期	96.4	93.1	95.9	105.3	92.7	93.4	95.6	96.7	84.0	
11年 期	100.3	91.2	101.3	104.7	94.9	94.5	94.5	107.8	90.4	
12年 期	97.1	95.4	101.2	99.3	100.9	94.0	95.9	103.9	99.8	
12年 期	101.4	101.3	98.8	100.1	96.5	102.6	101.7	88.3	99.8	
12年 期	100.8	100.4	99.9	99.3	99.0	100.4	102.0	96.7	100.9	
12年 期	99.8	102.1	99.1	101.7	99.5	102.6	98.7	106.8	98.7	
13年 期	98.5	95.4	94.4	102.0	97.9	106.1	91.4	104.3	83.7	
13年 期	97.2	91.6	88.7	98.7	90.4	104.1	93.2	100.3	79.7	
13年 期	95.5	89.1	86.5	96.5	86.9	103.1	92.0	105.6	77.7	
13年 期	88.4	86.8	84.6	83.4	74.4	94.9	88.5	84.7	75.2	
14年 期	91.3	87.0	86.3	71.2	77.8	100.3	95.5	86.6	79.0	
14年 期	92.2	89.9	88.8	70.2	77.8	101.5	88.0	99.2	81.9	
14年 期	94.4	92.2	93.3	75.5	79.0	99.7	92.2	93.3	87.6	
14年 期	95.6	94.8	88.0	77.4	84.3	100.5	86.8	96.6	90.3	
15年 期	95.9	98.7	87.7	69.2	89.4	98.6	91.1	105.5	92.7	
15年 期	92.9	100.0	87.3	74.3	87.5	94.8	92.2	96.5	91.2	
15年 期	89.9	95.4	85.2	70.2	88.1	90.8	92.5	87.7	83.7	
15年 期	96.0	99.6	88.4	76.5	105.0	97.2	93.1	102.6	84.9	
16年 期	97.3	108.5	92.1	70.2	103.1	97.1	98.3	103.2	83.4	
16年 期	100.2	111.9	95.4	76.9	114.0	101.3	109.4	100.3	85.7	
16年 期	104.7	114.2	105.4	74.3	121.1	114.0	105.9	93.1	83.0	
16年 期	100.3	119.2	106.7	73.9	127.6	94.2	118.2	104.9	81.3	
17年 期	104.7	118.0	107.6	70.2	114.8	99.4	116.7	83.9	82.1	
17年 期	102.3	119.9	106.9	76.3	118.8	104.3	111.6	92.2	78.6	
17年 期	99.8	125.4	107.6	73.4	114.7	98.3	113.3	94.7	75.0	
17年 期	98.5	126.5	105.0	74.2	110.2	101.9	121.3	92.5	67.2	
13年 1月	98.1	95.8	94.8	93.4	99.9	105.2	89.1	106.6	88.4	
13年 2月	100.6	94.2	95.2	109.3	102.0	105.3	92.5	105.0	82.9	
13年 3月	96.9	96.1	93.2	103.3	91.7	107.9	92.6	101.2	79.7	
13年 4月	99.3	97.1	91.2	104.8	96.9	105.9	95.4	86.0	81.1	
13年 5月	96.0	88.7	85.5	90.6	95.0	103.4	90.1	101.6	78.5	
13年 6月	96.3	89.0	89.5	100.8	79.3	103.0	94.2	113.3	79.4	
13年 7月	96.4	91.1	87.9	96.8	90.9	104.2	94.4	110.2	78.6	
13年 8月	93.7	89.1	86.6	102.7	74.1	104.8	93.2	106.3	77.0	
13年 9月	96.4	87.2	84.9	89.9	95.8	100.4	88.5	100.2	77.5	
13年 10月	85.9	88.7	87.8	87.1	74.6	95.2	89.4	94.1	73.8	
13年 11月	88.2	87.5	84.0	84.7	75.3	91.7	83.9	86.9	74.7	
13年 12月	91.1	84.1	81.9	78.4	73.3	97.8	92.1	73.2	77.0	
14年 1月	90.0	83.8	85.0	71.1	75.8	99.0	97.2	87.7	78.9	
14年 2月	92.2	90.2	86.8	73.7	73.6	102.2	100.1	83.1	78.7	
14年 3月	91.6	87.1	87.1	68.8	84.0	99.7	89.1	89.1	79.5	
14年 4月	92.9	89.3	83.7	68.5	74.4	105.4	88.9	92.2	79.6	
14年 5月	91.1	89.6	92.3	71.6	79.4	97.6	92.0	108.8	81.9	
14年 6月	92.7	90.8	90.5	70.5	79.5	101.6	83.0	96.7	84.2	
14年 7月	95.1	88.4	89.6	73.7	75.4	101.9	86.6	85.0	88.1	
14年 8月	93.9	94.8	97.5	75.6	80.2	97.5	91.4	101.7	87.9	
14年 9月	94.1	93.5	92.8	77.3	81.5	99.8	98.6	93.3	86.8	
14年 10月	94.0	93.2	89.2	79.4	80.9	98.7	80.8	88.4	94.7	
14年 11月	97.4	92.7	87.8	75.7	86.4	100.0	91.1	103.4	87.7	
14年 12月	95.3	98.5	87.0	77.1	85.6	102.9	88.5	98.0	88.4	
15年 1月	93.4	100.3	85.8	76.4	84.8	100.5	90.0	98.5	91.1	
15年 2月	95.9	99.1	88.0	71.4	84.7	99.5	90.9	108.4	92.6	
15年 3月	98.3	96.6	89.2	59.7	98.7	95.9	92.5	109.5	94.4	
15年 4月	93.3	98.0	86.4	72.4	87.0	92.2	91.0	96.2	94.5	
15年 5月	95.2	101.8	88.9	82.9	87.0	95.1	91.3	96.5	92.5	
15年 6月	90.3	100.1	86.5	67.5	88.5	97.1	94.3	96.7	86.6	
15年 7月	91.7	96.6	86.7	74.2	90.0	101.1	94.6	88.2	81.7	
15年 8月	90.0	95.0	83.4	72.8	78.5	90.8	88.5	89.3	84.1	
15年 9月	88.0	94.6	85.6	63.6	95.8	80.5	94.4	85.7	85.3	
15年 10月	95.1	94.2	86.1	74.4	101.8	96.4	90.9	103.4	86.4	
15年 11月	99.9	100.9	88.9	76.3	118.5	96.0	87.6	96.0	85.5	
15年 12月	93.0	103.7	90.2	78.7	94.7	99.2	100.9	108.5	82.9	
16年 1月	101.7	106.3	94.2	74.9	103.5	101.0	99.9	98.0	84.7	
16年 2月	94.3	107.7	90.7	64.2	101.6	94.9	97.2	98.8	81.3	
16年 3月	95.9	111.6	91.4	71.4	104.2	95.4	97.9	112.9	84.3	
16年 4月	99.4	110.1	95.3	76.1	118.4	101.8	109.6	121.3	80.9	
16年 5月	100.8	112.5	97.2	77.9	113.6	104.4	108.6	94.8	85.7	
16年 6月	100.4	113.0	93.6	76.8	110.0	97.7	110.0	84.9	90.5	
16年 7月	101.5	113.5	103.4	75.5	120.3	110.3	107.0	88.9	80.1	
16年 8月	109.7	112.3	106.0	74.7	124.6	125.1	97.6	95.6	84.2	
16年 9月	103.0	116.7	106.8	72.6	118.5	106.7	113.2	94.7	84.6	
16年 10月	99.8	118.8	109.0	73.5	124.1	93.4	119.8	102.6	81.0	
16年 11月	100.1	120.5	108.1	73.2	128.6	97.4	118.7	102.1	80.7	
16年 12月	100.9	118.2	103.0	75.1	130.0	91.7	116.1	109.9	82.2	
17年 1月	104.3	116.0	105.6	71.8	115.7	100.0	116.9	77.6	85.7	
17年 2月	105.4	117.8	109.6	70.0	117.1	104.3	116.3	84.1	79.2	
17年 3月	104.5	120.2	107.5	68.8	111.7	93.9	116.8	90.0	81.5	
17年 4月	103.0	122.1	108.3	77.7	114.2	103.5	115.6	97.2	81.4	
17年 5月	100.4	119.0	105.3	74.0	121.3	107.0	109.7	91.4	75.8	
17年 6月	103.4	118.5	107.0	77.2	120.9	102.4	109.4	88.0	78.6	
17年 7月	99.8	125.3	107.0	75.9	114.5	96.7	111.1	93.6	77.1	
17年 8月	101.2	123.5	104.9	72.7	114.7	105.5	109.6	94.2	75.6	
17年 9月	98.5	127.4	111.0	71.6	114.9	92.7	119.1	96.4	72.4	
17年 10月	97.9	126.6	103.0	71.1	111.9	100.2	114.8	87.7	68.1	
17年 11月	98.1	124.5	105.0	76.7	103.7	102.5	121.7	97.0	68.0	
17年 12月	99.6	128.4	107.1	74.7	114.9	103.1	127.4	92.7	65.6	

*機械工業は一般機械工業、電気機械工業、輸送機械工業および精密機械工業を統合したものです。

化学工業	プラスチック製品工業	パルプ・紙・紙加工品工業	繊維工業	食料品工業	その他の工業	(参考)		産業総合(鉱工業総合、電力・ガス事業)	*機械工業	鉱工業総合(電気機械工業を除く)
						電力・ガス事業	電力・ガス事業			
892.1	744.2	199.5	405.6	945.6	290.8	29.3	10,029.3	4,728.9	7,506.2	
104.0	100.6	90.1	100.1	100.6	91.2	89.7	94.9	94.2	95.2	
91.3	98.8	90.5	99.3	88.0	90.2	88.4	90.7	91.6	90.2	
98.4	96.5	91.2	94.5	95.5	92.3	87.1	93.5	94.4	92.1	
99.1	97.5	87.4	96.9	100.1	95.4	86.3	95.4	97.7	94.5	
104.4	100.1	91.8	94.4	95.3	97.0	88.3	96.3	94.8	96.1	
108.2	97.0	91.0	94.6	101.5	99.6	90.3	94.7	90.8	96.8	
109.5	97.4	92.7	96.8	100.6	101.4	96.8	96.3	93.2	97.6	
113.6	99.5	99.4	101.2	122.6	103.4	101.3	100.3	95.4	101.9	
98.6	98.9	101.3	100.9	86.5	103.6	95.7	97.1	96.6	97.9	
107.2	101.4	98.8	98.9	104.1	102.6	100.1	101.4	100.8	101.1	
99.3	99.5	102.4	98.7	107.8	97.5	99.2	100.9	99.8	101.2	
93.8	99.4	97.6	100.2	100.3	95.2	102.9	99.8	101.6	98.8	
96.5	96.8	95.8	101.0	105.2	93.8	108.4	98.5	101.2	95.7	
94.0	94.1	96.9	100.5	110.2	92.8	106.3	97.2	99.1	94.7	
94.0	91.3	94.7	98.8	109.0	95.9	109.5	95.5	96.8	93.3	
97.3	88.3	92.8	92.9	96.7	91.3	107.7	88.4	88.3	86.4	
99.4	86.9	90.6	89.3	106.2	96.2	109.2	91.3	93.4	87.9	
94.9	91.2	93.4	90.3	103.5	98.2	113.4	92.3	93.9	89.0	
110.7	93.7	93.8	93.9	103.5	100.0	118.8	94.4	92.5	92.8	
112.1	91.6	95.7	91.4	115.3	99.1	122.0	95.7	93.8	94.0	
125.6	90.4	97.4	89.7	90.4	100.1	124.0	96.0	95.6	95.1	
109.1	90.1	96.6	89.3	93.8	98.8	125.5	93.0	92.6	92.0	
107.6	89.2	100.5	88.2	87.2	99.0	126.9	90.0	90.1	89.7	
117.1	88.1	100.3	88.5	95.6	97.6	125.7	96.0	98.7	95.3	
113.2	91.4	100.6	90.7	106.4	96.6	131.2	97.4	99.5	97.1	
113.6	89.9	103.0	96.6	99.1	96.3	141.8	100.3	105.6	99.9	
118.2	91.1	106.0	100.1	107.7	99.4	146.0	104.9	112.3	102.3	
130.9	93.8	103.0	100.3	73.5	103.3	140.8	100.4	107.9	101.7	
138.5	92.4	104.0	101.7	122.7	100.9	138.6	104.9	106.3	107.1	
118.8	92.3	104.5	104.0	100.8	102.3	125.3	102.4	107.9	101.2	
115.8	89.6	100.0	102.9	106.6	103.5	126.2	99.9	104.8	100.6	
101.1	88.2	101.5	100.7	96.0	102.3	125.1	98.6	108.2	97.0	
91.1	97.8	90.2	101.5	106.8	94.8	107.5	98.1	101.0	95.9	
106.3	96.6	99.4	100.0	103.3	94.9	108.7	100.6	102.6	98.6	
92.2	95.9	97.9	101.6	105.6	91.7	108.9	96.9	100.1	92.5	
89.4	94.0	99.4	102.0	120.5	92.3	105.0	99.2	101.2	97.2	
96.1	93.9	101.6	100.5	104.8	90.0	104.9	96.0	98.8	93.3	
96.6	94.3	89.6	98.9	105.2	96.0	108.9	96.3	97.2	93.7	
95.0	92.0	95.8	98.4	109.0	96.7	108.5	96.4	99.6	93.7	
86.7	91.5	97.7	99.5	105.8	95.7	108.0	93.7	95.3	90.5	
100.3	90.4	90.5	98.6	112.2	95.4	111.9	96.5	95.4	95.8	
89.9	90.1	92.7	93.1	77.2	93.8	106.7	86.0	89.7	83.4	
102.1	87.2	91.0	92.6	102.1	92.5	108.1	88.1	85.5	86.7	
99.8	87.7	94.7	92.9	110.9	87.5	108.2	91.2	89.8	89.0	
97.9	83.2	90.2	91.1	97.6	96.0	110.0	90.1	92.9	87.1	
99.2	85.6	88.9	90.3	110.7	95.6	110.8	92.2	94.2	88.6	
101.0	91.8	92.8	86.4	110.4	96.9	106.8	91.6	93.0	88.0	
101.1	90.0	94.3	91.2	106.4	95.9	112.5	93.0	95.0	88.7	
94.6	91.2	92.5	89.4	97.6	100.5	115.1	91.2	92.8	88.8	
89.0	92.3	93.5	90.4	106.5	98.1	112.6	92.7	93.8	89.4	
104.9	94.6	94.3	94.3	134.2	98.9	117.9	95.1	92.2	92.8	
112.1	92.0	90.9	94.5	96.6	103.3	120.6	94.0	93.0	92.8	
115.0	94.5	96.2	92.9	79.7	97.8	117.9	94.2	92.4	92.8	
118.8	93.7	95.7	93.6	103.7	96.9	117.8	94.1	90.8	93.0	
107.2	92.8	96.1	90.8	142.2	99.0	121.6	97.5	94.9	96.3	
110.4	88.4	95.3	89.8	99.9	101.4	126.6	95.4	95.8	92.8	
119.9	88.4	97.1	90.0	57.9	100.4	126.3	93.6	95.3	91.3	
131.6	92.5	98.1	89.1	90.2	98.4	124.5	96.0	94.7	94.8	
125.3	90.3	97.0	90.1	123.0	101.4	121.2	98.3	96.7	99.2	
118.6	90.6	97.2	90.8	96.8	99.6	125.1	93.3	90.0	94.3	
116.8	91.9	97.7	88.3	105.1	99.4	126.8	95.3	92.8	95.4	
91.9	87.7	95.0	88.9	79.6	97.4	124.5	90.4	95.1	86.3	
104.7	88.2	98.5	89.1	90.3	99.6	127.3	91.9	97.5	89.1	
106.9	87.7	105.7	87.4	100.3	97.8	132.1	90.1	86.2	89.5	
111.1	91.7	97.4	88.0	70.9	99.7	121.4	88.1	86.5	90.5	
120.8	90.3	102.1	88.1	101.6	97.6	121.4	95.1	97.6	95.1	
116.7	89.4	101.2	88.4	119.9	95.7	122.7	99.9	98.8	100.8	
113.8	84.7	97.6	88.9	65.3	99.5	133.1	93.0	99.6	90.1	
118.7	93.7	94.5	91.0	125.8	97.3	129.4	101.8	102.1	99.8	
110.0	90.0	102.9	89.9	100.2	96.3	129.9	94.4	96.6	94.6	
110.9	90.4	104.4	91.1	93.2	96.3	134.4	95.9	99.7	96.9	
101.5	91.0	102.9	94.9	97.4	95.0	138.1	99.5	107.9	98.2	
112.7	90.1	101.4	97.7	101.5	96.0	142.1	100.9	106.7	100.3	
126.5	88.7	104.8	97.1	98.4	97.8	145.1	100.5	102.1	101.2	
125.6	89.5	104.1	98.2	97.0	99.0	143.6	101.6	110.7	99.3	
116.8	91.2	107.1	97.1	121.0	102.3	146.8	109.9	115.9	104.7	
112.3	92.5	106.8	104.9	105.2	96.9	147.6	103.2	110.2	102.8	
115.6	92.1	102.8	100.1	87.4	103.1	147.9	99.9	109.3	101.2	
136.5	95.1	102.4	101.0	54.9	103.2	138.6	100.3	108.4	101.6	
140.7	94.3	103.9	99.9	78.1	103.6	135.8	101.0	106.1	102.4	
136.9	94.3	104.7	100.2	109.3	101.2	133.3	104.6	107.3	106.1	
139.1	92.6	102.7	103.5	121.2	101.6	137.3	105.5	107.4	107.0	
139.4	90.2	104.7	101.5	137.5	99.9	145.3	104.5	104.1	108.1	
124.9	93.8	104.5	104.2	101.2	103.8	135.6	103.2	106.8	103.1	
114.6	91.7	106.5	104.7	84.2	100.6	120.5	100.5	110.3	97.2	
117.0	91.5	102.4	103.0	117.1	102.6	119.8	103.4	106.7	103.4	
126.2	89.9	99.7	101.0	109.5	104.8	127.2	99.9	103.4	102.0	
116.8	90.5	99.8	107.7	100.7	101.2	124.4	101.3	106.5	100.1	
104.5	88.3	100.6	99.9	109.5	104.4	127.1	98.6	104.6	99.7	
95.1	86.7	101.1	102.1	95.8	106.5	124.5	98.0	107.6	95.6	
102.7	88.5	101.1	102.5	91.4	105.0	124.9	98.1	106.1	97.1	
105.5	89.4	102.4	97.4	100.9	95.3	125.9	99.6	110.9	98.3	

第2表 - 1 業種別出荷指数（原指数） 平成10年(1998年)～平成17年(2005年)

	鉱工業総合									
	鉄鋼業	非鉄金属業	金属製品業	一般機械業	電気機械業	輸送機械業	精密機械業	窯業・土石製品業		
ウェイト	10,000.0	138.9	180.7	561.0	1,399.9	2,629.5	1,084.6	129.8	679.5	
平成10年	93.8	84.9	79.0	95.0	84.6	97.7	99.1	96.6	80.3	
平成11年	96.1	88.6	90.2	109.1	86.7	94.6	96.6	97.3	87.3	
平成12年	100.0	100.0	100.0	100.0	100.0	100.0	100.0	100.0	100.0	
平成13年	93.2	91.7	86.9	94.5	85.3	99.8	92.2	96.3	77.7	
平成14年	92.7	92.5	85.7	75.7	78.0	101.5	92.1	95.0	86.5	
平成15年	93.6	100.6	81.0	74.1	90.9	96.0	93.7	98.7	87.4	
平成16年	103.7	119.6	92.2	76.8	117.5	106.8	109.3	98.8	86.2	
平成17年	103.9	128.4	96.2	77.0	116.9	104.5	116.7	90.5	81.7	
13年1月	83.1	94.7	88.8	78.8	87.2	81.9	85.5	74.3	82.6	
2月	97.2	96.2	92.8	97.8	112.6	101.6	101.9	81.3	75.4	
3月	116.4	103.8	96.9	119.8	120.5	143.0	119.5	102.4	81.4	
4月	92.8	98.5	90.0	102.6	88.3	93.6	87.9	91.4	78.8	
5月	90.0	83.3	84.7	91.3	80.8	99.6	83.1	78.7	78.7	
6月	103.0	91.1	90.5	105.3	79.8	123.2	99.5	94.8	74.9	
7月	108.4	92.4	88.8	99.3	81.4	151.5	100.5	112.9	76.2	
8月	83.9	78.4	76.2	90.6	61.6	89.6	81.5	95.2	74.5	
9月	90.4	88.1	80.4	91.6	98.0	80.0	90.8	117.6	74.4	
10月	82.4	98.7	90.5	88.2	62.4	74.1	85.8	106.9	79.8	
11月	86.1	95.3	87.5	92.6	74.1	80.5	84.8	108.3	78.5	
12月	84.7	79.7	75.9	76.5	76.4	78.8	85.2	91.7	77.2	
14年1月	76.2	78.5	79.2	60.5	68.1	75.7	94.2	66.5	74.0	
2月	88.1	89.3	84.4	70.2	75.2	94.6	110.7	76.1	72.2	
3月	107.9	91.0	87.9	82.1	109.2	127.9	112.3	105.4	84.0	
4月	94.6	92.4	89.2	69.6	65.4	120.5	78.4	84.3	86.5	
5月	89.4	85.6	84.7	76.8	67.5	102.4	86.4	86.5	84.9	
6月	101.3	95.0	86.0	81.0	80.4	132.2	86.3	105.3	83.5	
7月	105.9	95.1	89.3	81.9	69.2	143.6	97.6	92.3	91.2	
8月	84.5	84.1	77.7	67.0	67.7	86.7	80.3	89.5	85.1	
9月	94.9	95.6	86.1	84.3	89.4	85.2	97.4	125.9	91.8	
10月	89.4	108.5	91.6	80.5	68.1	79.9	87.1	98.8	97.9	
11月	91.0	99.1	89.1	80.5	87.2	83.8	94.8	111.2	94.4	
12月	89.5	95.7	83.3	73.8	88.6	85.8	79.2	97.9	92.8	
15年1月	78.4	96.7	80.0	62.1	74.3	73.1	83.2	65.0	83.7	
2月	95.2	97.9	82.4	64.4	96.6	97.5	100.1	104.8	84.7	
3月	113.9	99.4	86.1	70.8	137.5	125.8	115.3	116.8	88.7	
4月	92.0	101.1	80.0	79.0	80.7	95.2	85.6	98.8	88.0	
5月	91.1	94.5	74.6	73.6	79.1	103.1	85.8	80.8	84.1	
6月	103.2	101.3	82.2	74.1	86.2	137.1	97.9	100.9	79.0	
7月	100.1	98.5	82.8	88.7	80.3	115.5	102.6	105.5	90.5	
8月	77.9	85.1	68.6	66.1	62.2	76.3	76.7	102.1	81.8	
9月	96.4	102.8	81.7	76.3	101.5	88.9	97.3	101.3	92.1	
10月	91.0	112.8	87.0	80.3	84.4	76.8	92.5	102.2	94.9	
11月	91.3	111.6	82.7	78.9	114.0	76.7	87.4	104.5	89.5	
12月	93.2	105.8	84.4	75.5	94.2	86.0	99.4	101.4	91.4	
16年1月	84.3	105.2	82.3	65.2	96.0	73.9	95.9	94.5	83.8	
2月	96.9	114.7	89.5	62.6	117.6	98.6	106.4	66.8	80.4	
3月	121.5	124.1	89.9	85.8	154.2	135.7	120.4	140.7	88.8	
4月	102.4	117.5	84.1	78.1	111.1	109.0	103.9	101.3	88.0	
5月	95.8	111.4	77.6	68.1	100.0	108.9	95.6	95.0	83.3	
6月	116.8	127.2	87.4	86.5	109.6	149.7	114.6	84.0	91.1	
7月	120.9	124.3	104.3	89.9	114.8	159.5	114.9	101.3	82.9	
8月	93.6	100.5	86.1	66.8	109.3	92.5	86.7	94.2	86.3	
9月	105.3	122.5	104.7	82.3	124.3	93.9	121.0	106.5	89.4	
10月	97.1	132.8	102.7	76.8	111.1	78.4	119.2	102.0	86.0	
11月	105.5	135.1	103.0	81.9	132.8	89.2	119.4	110.0	86.1	
12月	104.8	119.9	94.6	78.2	129.8	92.4	113.7	89.2	87.8	
17年1月	90.2	114.5	89.0	60.5	110.8	77.8	109.1	62.2	83.6	
2月	105.5	120.8	96.0	68.4	131.0	102.1	127.1	71.4	77.0	
3月	129.1	133.0	104.3	78.9	168.2	139.0	143.0	122.9	85.8	
4月	100.8	128.7	95.9	82.1	110.4	93.5	109.5	88.2	82.5	
5月	98.0	121.6	88.6	73.0	108.5	106.6	100.8	73.2	79.8	
6月	118.6	129.8	101.3	88.9	113.4	153.5	115.3	84.2	86.7	
7月	114.1	133.7	96.8	83.1	108.7	141.4	118.8	90.9	80.1	
8月	93.6	112.1	85.6	69.8	98.6	93.5	93.2	89.9	81.7	
9月	105.5	135.1	103.3	81.4	127.3	90.0	128.6	117.9	85.0	
10月	92.4	143.0	98.4	78.2	101.8	74.8	114.7	88.8	78.5	
11月	98.1	138.7	100.9	83.2	104.7	84.4	124.1	103.1	79.4	
12月	101.2	130.1	94.4	76.0	119.6	97.4	115.7	92.9	80.0	

*機械工業は一般機械工業、電気機械工業、輸送機械工業および精密機械工業を統合したものです。

平成12年(2000年) = 100

(参考)									
化学工業	プラスチック製品工業	パルプ・紙・紙加工品工業	繊維工業	食料品工業	その他の工業	電力・ガス事業	産業総合 (鉱工業総合、 電力・ガス事業)	*機械工業	鉱工業総合 (電気機械工業を除く)
689.4	797.2	200.3	363.5	724.1	421.7	26.2	10,026.2	5,243.7	7,370.5
99.1	98.7	94.4	100.0	93.6	92.2	88.0	93.8	94.5	92.4
108.5	99.3	97.6	98.8	100.1	99.7	93.6	96.1	93.0	96.6
100.0	100.0	100.0	100.0	100.0	100.0	100.0	100.0	100.0	100.0
94.5	92.1	94.8	93.9	100.4	93.0	107.8	93.2	94.2	90.9
103.0	93.0	95.4	87.8	100.1	96.6	115.6	92.8	93.1	89.6
113.4	93.2	98.1	84.9	94.9	97.5	124.8	93.7	94.2	92.8
117.6	102.0	103.1	91.3	94.4	97.4	139.1	103.8	110.0	102.6
117.1	100.7	103.8	94.4	96.8	100.7	128.4	104.0	110.0	103.7
81.0	87.6	84.3	97.0	66.0	86.3	105.4	83.2	83.9	83.6
103.9	89.1	88.6	95.3	74.7	97.1	105.6	97.2	104.1	95.6
97.6	96.9	94.3	104.8	104.7	104.9	118.6	116.4	131.1	106.8
88.0	92.1	94.4	94.5	112.2	98.9	97.0	92.8	91.0	92.6
93.8	90.1	93.3	92.4	94.3	85.4	94.0	90.0	90.7	86.6
95.6	93.8	94.9	90.1	142.2	95.2	106.4	103.0	106.0	95.8
93.0	93.7	92.8	93.5	111.3	95.4	119.9	108.5	121.3	93.1
84.4	87.3	91.2	89.5	106.5	81.9	108.8	83.9	80.6	81.8
107.4	95.6	94.9	95.7	96.4	95.7	117.9	90.5	87.9	94.1
95.2	93.3	103.3	90.9	90.9	98.4	108.3	82.5	74.2	85.4
104.3	95.4	104.9	91.5	88.4	93.3	107.4	86.2	80.3	88.1
89.9	90.6	100.5	91.8	117.7	83.9	104.3	84.8	79.8	86.8
85.9	79.3	84.0	82.4	56.5	88.7	107.7	76.3	77.3	76.4
95.5	82.8	88.4	81.3	86.0	94.8	107.4	88.2	92.3	85.8
102.9	98.4	97.5	87.3	105.5	107.9	115.2	107.9	119.1	100.7
100.5	90.7	97.6	87.0	109.7	101.4	104.3	94.6	96.2	85.4
92.9	88.7	89.8	84.3	101.8	94.1	102.4	89.4	89.4	84.7
89.3	93.5	94.6	80.5	124.8	95.4	108.9	101.3	108.2	90.3
103.0	98.5	101.6	92.5	117.5	97.0	135.6	106.0	113.0	92.5
106.7	88.5	87.8	88.4	100.0	85.9	120.3	84.6	80.4	83.7
126.9	103.2	97.7	88.7	105.0	98.1	122.4	94.9	89.9	98.3
124.7	102.2	105.6	99.5	97.4	100.2	119.4	89.5	78.7	92.8
106.9	99.0	104.4	91.1	87.7	98.4	120.4	91.1	87.6	93.6
100.6	91.4	95.9	90.3	109.3	97.1	122.9	89.6	85.5	90.9
104.8	83.7	87.0	86.4	59.4	91.9	125.8	78.5	75.3	80.3
139.2	87.1	89.5	82.9	83.8	98.7	121.4	95.2	98.0	94.3
132.5	97.7	96.5	92.2	106.2	112.0	129.3	114.0	126.6	109.7
119.7	90.2	98.0	88.0	93.9	105.4	116.3	92.1	89.4	90.9
112.3	89.5	91.2	79.7	90.5	92.3	114.6	91.1	92.5	86.8
88.9	91.9	95.8	81.5	116.4	95.3	121.3	103.3	114.5	91.2
99.1	97.0	104.3	87.9	109.3	100.4	142.9	100.2	103.2	94.6
94.4	84.7	94.7	76.9	88.5	80.5	130.9	78.0	73.3	78.4
123.8	103.9	107.0	80.2	101.3	102.5	125.4	96.5	94.3	99.1
128.4	104.0	105.2	89.5	94.0	100.8	121.4	91.1	82.7	96.1
112.9	94.4	103.4	86.5	87.1	93.9	116.0	91.4	89.6	96.5
104.8	94.0	104.5	86.9	108.3	96.0	132.1	93.3	91.3	95.8
99.5	91.1	87.2	87.2	66.9	87.4	128.2	84.5	84.8	88.1
118.5	92.7	93.0	84.3	74.0	97.3	130.0	97.0	104.5	96.3
127.8	110.5	108.1	91.8	102.9	108.4	147.3	121.6	137.6	116.4
101.7	100.6	108.3	88.7	103.5	98.4	128.4	102.4	108.3	100.0
100.0	90.0	97.7	85.8	86.5	87.7	122.6	95.8	103.4	91.1
127.0	101.3	101.5	90.2	110.3	96.9	142.8	116.9	130.1	105.1
118.9	105.4	103.9	97.8	114.7	100.4	161.0	121.0	136.9	107.1
104.9	96.1	98.2	86.1	98.7	86.8	149.6	93.8	95.8	94.0
123.9	111.2	107.0	96.3	98.5	99.5	153.9	105.4	107.9	109.3
112.6	107.8	112.4	91.9	89.5	103.7	143.7	97.2	96.2	103.8
141.1	111.2	112.5	100.3	84.3	101.9	130.3	105.6	107.6	111.3
135.3	105.8	107.1	95.7	103.6	100.5	131.9	104.9	106.7	109.2
119.5	93.8	92.7	91.4	63.1	92.4	133.0	90.3	92.7	94.7
152.2	93.6	96.9	93.0	77.9	100.2	132.8	105.6	114.2	106.8
164.4	105.4	110.6	97.1	105.0	115.5	153.0	129.2	147.2	125.6
116.2	103.3	108.0	94.7	105.5	106.7	126.3	100.9	101.2	103.4
100.4	91.4	95.5	92.1	91.3	94.3	105.4	98.0	105.1	94.9
113.3	102.7	103.5	96.2	118.5	98.2	118.1	118.6	133.2	106.2
115.4	100.4	101.3	93.9	112.1	103.9	142.7	114.2	126.8	104.3
110.0	97.3	96.8	93.1	97.6	85.8	129.9	93.7	94.7	93.6
111.9	107.2	104.3	95.3	112.8	104.7	135.9	105.5	108.6	111.0
90.8	104.9	111.1	93.1	91.2	107.9	121.8	92.5	90.6	98.7
109.9	109.2	113.0	99.2	82.9	105.6	117.8	98.1	98.5	103.0
100.9	99.2	112.3	93.9	103.1	93.0	124.5	101.3	107.0	102.6

第2表 - 2 業種別出荷指数（季節調整済指数） 平成10年(1998年)～平成17年(2005年)

	鉱工業総合									
	鉄鋼業	非鉄金属業	金属製品業	一般機械業	電気機械業	輸送機械業	精密機械業	窯業・土石製品業		
ウェイト	10,000.0	138.9	180.7	561.0	1,399.9	2,629.5	1,084.6	129.8	679.5	
10年 期	94.5	88.8	80.2	98.4	92.5	95.0	96.4	95.5	80.0	
期	93.0	84.9	77.1	91.7	79.2	100.1	98.8	102.8	80.9	
期	92.6	81.3	78.2	93.7	81.9	98.1	91.2	95.1	79.8	
期	95.2	84.7	80.3	96.1	84.3	98.1	109.7	93.0	80.3	
11年 期	95.4	87.5	83.7	115.3	80.8	97.5	100.8	99.5	81.9	
期	94.9	84.4	87.5	111.9	85.1	92.7	95.2	98.5	85.3	
期	96.4	92.8	92.4	106.2	90.3	95.6	95.0	94.0	88.6	
期	99.2	90.0	98.6	102.1	93.4	96.0	97.7	100.2	93.3	
12年 期	97.8	96.7	102.0	98.8	98.0	94.4	96.6	108.4	101.1	
期	99.8	100.9	100.5	99.3	98.0	97.4	102.2	94.1	100.6	
期	101.1	98.8	99.4	102.2	98.7	102.4	101.6	95.1	100.9	
期	100.3	103.1	97.1	98.6	102.4	105.6	98.2	99.9	97.0	
13年 期	98.2	98.2	92.3	101.0	97.8	105.3	95.5	95.2	84.5	
期	95.0	92.2	88.9	99.2	89.5	100.8	94.7	97.1	77.5	
期	92.5	88.7	84.9	91.4	83.5	99.8	91.4	100.0	74.1	
期	87.1	87.5	81.5	86.8	70.7	91.4	87.1	93.2	75.3	
14年 期	90.5	86.7	83.8	74.0	75.9	96.8	99.5	90.3	81.5	
期	94.8	92.3	87.0	75.6	76.1	113.7	88.2	101.4	85.1	
期	92.9	93.8	87.2	74.6	78.5	98.5	91.7	94.0	87.9	
期	93.1	97.1	84.9	79.2	81.2	98.0	88.8	93.3	91.1	
15年 期	95.1	98.6	82.9	71.1	88.3	96.5	92.5	105.1	90.2	
期	94.1	100.0	79.2	73.7	88.2	103.0	93.4	99.2	84.3	
期	90.0	98.7	80.2	75.0	86.5	90.4	92.4	96.7	87.2	
期	96.0	105.3	82.2	77.7	100.5	95.4	97.2	96.1	88.0	
16年 期	98.8	113.3	85.3	76.4	104.5	99.4	97.3	107.5	87.7	
期	103.1	119.0	84.8	76.1	115.7	110.9	109.7	99.1	89.0	
期	105.2	120.3	101.0	77.4	124.9	109.3	107.9	96.2	85.3	
期	107.2	123.5	97.0	76.9	128.4	104.9	123.8	95.3	82.7	
17年 期	107.0	123.3	96.1	76.2	120.0	105.9	116.5	90.8	86.0	
期	104.0	126.6	98.2	79.4	120.4	103.4	112.5	87.4	84.4	
期	103.4	132.3	96.6	76.4	118.3	103.8	115.5	92.5	81.0	
期	102.0	131.8	95.0	77.5	109.7	105.1	122.7	90.4	76.9	
13年 1月	98.3	99.3	92.8	95.9	96.7	108.2	92.2	100.0	88.3	
2月	99.5	96.7	92.8	107.9	110.8	102.5	96.3	94.2	83.7	
3月	96.9	98.6	91.4	99.3	86.0	105.2	98.1	91.4	81.6	
4月	97.0	99.5	89.7	104.2	98.0	103.3	97.9	100.6	77.9	
5月	94.2	89.1	87.4	96.9	91.8	100.8	91.4	91.5	78.6	
6月	93.9	88.1	89.7	96.6	78.8	98.2	94.8	99.1	76.0	
7月	96.3	89.9	87.9	91.8	90.9	107.5	95.1	108.6	74.4	
8月	91.2	87.5	84.9	97.2	70.7	99.3	93.3	99.2	75.2	
9月	89.9	88.8	81.9	85.1	88.8	92.7	85.8	92.3	72.8	
10月	86.8	88.4	84.7	89.2	71.1	91.6	85.6	102.7	74.7	
11月	87.2	88.9	82.8	87.1	70.7	94.1	81.0	90.7	74.4	
12月	87.2	85.2	77.0	84.2	70.4	88.6	94.6	86.3	76.8	
14年 1月	90.2	82.5	83.0	74.4	75.7	99.4	102.0	88.7	79.0	
2月	90.3	90.0	84.4	77.3	74.0	96.3	104.3	89.0	80.3	
3月	90.9	87.7	83.9	70.2	78.0	94.7	92.3	93.1	85.1	
4月	97.3	91.9	87.4	68.3	71.9	131.5	86.7	93.2	84.6	
5月	93.7	91.6	87.4	81.8	76.7	103.6	94.9	100.7	84.8	
6月	93.3	93.5	86.2	76.6	79.6	106.1	82.9	110.3	85.8	
7月	91.4	91.0	85.9	72.2	74.4	99.6	89.0	86.0	87.4	
8月	92.9	95.3	87.6	73.5	78.1	96.8	91.7	92.6	86.9	
9月	94.4	95.2	88.2	78.1	83.0	99.1	94.5	103.3	89.3	
10月	94.5	97.1	85.6	80.9	78.5	99.3	87.4	95.1	91.6	
11月	93.6	93.6	85.6	77.7	84.2	99.2	91.4	92.2	90.5	
12月	91.1	100.6	83.5	79.1	80.8	95.5	87.5	92.6	91.1	
15年 1月	93.3	100.4	84.1	78.2	83.7	95.1	91.2	88.8	89.4	
2月	96.6	98.7	82.4	73.1	89.4	99.0	92.6	123.9	92.6	
3月	95.4	96.7	82.3	62.1	91.9	95.4	93.8	102.7	88.6	
4月	93.9	99.1	79.0	75.3	89.2	99.2	92.5	105.9	86.8	
5月	95.0	102.3	78.0	76.0	88.0	102.6	93.1	92.1	85.4	
6月	93.3	98.6	80.6	69.9	87.5	107.1	94.6	99.6	80.6	
7月	88.6	96.2	80.6	81.0	89.2	82.2	94.6	100.4	87.4	
8月	86.9	99.1	78.8	73.7	76.1	88.4	89.3	102.5	85.7	
9月	94.5	100.9	81.2	70.3	94.1	100.5	93.2	87.2	88.6	
10月	95.8	101.1	81.2	78.1	99.4	95.9	94.3	96.7	88.2	
11月	96.8	105.8	82.0	77.6	113.7	93.9	90.6	92.5	87.7	
12月	95.5	108.9	83.3	77.5	88.3	96.3	106.8	99.0	88.1	
16年 1月	101.2	110.1	86.3	84.8	105.1	98.7	101.0	129.1	90.9	
2月	96.9	112.1	86.2	70.8	104.0	99.3	96.2	74.5	87.2	
3月	98.4	117.8	83.4	73.7	104.5	100.3	94.7	119.0	85.0	
4月	103.1	115.1	84.0	75.2	120.0	109.9	113.0	104.5	86.9	
5月	102.3	120.3	85.7	74.8	112.4	111.1	106.7	108.6	88.6	
6月	103.8	121.7	84.7	78.3	114.7	111.7	109.4	84.3	91.4	
7月	108.2	123.2	102.4	80.9	125.9	112.5	107.7	96.7	81.7	
8月	104.0	116.5	97.0	74.6	130.9	107.9	100.3	95.6	88.7	
9月	103.5	121.1	103.6	76.7	117.8	107.4	115.7	96.2	85.5	
10月	105.2	122.9	98.0	76.6	128.2	103.3	124.4	94.3	82.7	
11月	108.2	124.4	98.6	76.0	128.3	106.1	121.9	100.8	82.2	
12月	108.3	123.2	94.3	78.2	128.8	105.3	125.1	90.9	83.2	
17年 1月	107.8	122.5	95.1	76.9	120.4	107.5	115.6	86.3	89.3	
2月	107.5	122.1	95.5	78.6	122.4	105.6	117.9	85.9	85.0	
3月	105.6	125.2	97.8	73.2	117.3	104.7	116.1	100.3	83.7	
4月	103.3	127.1	98.5	80.1	118.3	95.9	115.2	88.8	83.1	
5月	103.4	127.4	98.4	78.6	123.0	104.2	111.2	86.1	83.4	
6月	105.3	125.3	97.6	79.6	119.9	110.1	111.2	87.4	86.6	
7月	103.2	133.2	96.3	75.5	117.5	101.7	113.3	87.7	80.7	
8月	103.5	130.2	94.8	77.0	117.9	107.2	112.2	91.2	81.7	
9月	103.6	133.6	98.8	76.8	119.4	102.5	120.9	98.6	80.5	
10月	100.6	132.4	94.0	77.5	114.9	100.6	118.2	85.8	76.6	
11月	100.7	129.2	95.5	77.4	101.5	101.9	124.8	92.7	76.5	
12月	104.7	133.9	95.5	77.5	112.6	112.9	125.1	92.8	77.6	

* 機械工業は一般機械工業、電気機械工業、輸送機械工業および精密機械工業を統合したものです。

平成12年(2000年) = 100

(参考)										
化学工業	プラスチック製品工業	パルプ・紙・紙加工品工業	繊維工業	食料品工業	その他の工業	電力・ガス事業	産業総合(鉱工業総合、電力・ガス事業)	*機械工業	鉱工業総合(電気機械工業を除く)	
689.4	797.2	200.3	363.5	724.1	421.7	26.2	10,026.2	5,243.7	7,370.5	
104.4	101.1	93.8	103.0	90.0	91.8	89.2	94.5	94.0	94.3	
92.3	97.7	94.6	100.8	92.0	90.1	88.7	93.0	95.1	90.6	
99.0	98.8	94.7	97.0	94.0	92.5	87.1	92.6	92.3	90.5	
99.4	96.8	94.1	98.8	96.2	95.0	86.8	95.2	97.0	94.2	
104.1	100.4	98.5	98.1	95.8	96.8	88.3	95.5	93.2	94.7	
108.1	98.5	95.2	96.5	97.6	98.8	90.4	94.9	91.8	95.9	
109.0	98.5	97.0	100.2	98.5	100.3	96.7	96.4	93.6	96.9	
112.8	100.5	100.7	102.4	105.8	102.6	101.1	99.2	96.3	100.1	
99.3	98.3	98.7	101.4	99.7	103.6	95.8	97.8	95.9	99.0	
107.4	101.1	101.3	99.9	99.9	102.4	100.2	99.8	98.4	100.9	
99.1	99.6	101.1	97.9	108.3	97.7	99.3	101.1	101.0	100.6	
93.6	99.9	97.9	99.3	95.8	95.6	102.8	100.3	103.4	98.6	
96.2	94.4	94.1	99.1	102.5	93.9	107.7	98.3	100.9	95.6	
92.9	94.4	95.0	95.7	103.7	92.9	106.2	95.0	96.4	93.3	
93.1	91.2	94.9	93.1	98.4	95.2	109.3	92.5	93.9	89.4	
96.0	89.0	95.3	87.9	98.5	90.6	107.6	87.2	84.8	85.6	
98.0	90.2	95.6	84.1	103.6	95.2	108.3	90.6	91.6	88.2	
94.4	93.2	94.8	87.0	100.8	96.7	113.0	94.8	98.3	88.2	
108.9	95.3	96.9	89.7	100.3	97.7	118.8	93.0	91.9	90.7	
110.0	93.2	94.4	90.0	98.6	97.5	122.0	93.2	91.4	91.3	
126.8	93.7	97.0	88.0	99.9	98.8	123.6	95.2	94.3	94.1	
108.1	92.2	96.2	85.3	92.1	97.0	125.0	94.1	96.6	91.1	
104.4	93.4	102.4	82.2	92.8	97.6	126.5	90.1	88.9	90.4	
114.2	93.8	97.3	84.5	96.2	96.4	125.0	96.1	98.0	95.8	
110.7	100.3	100.7	87.7	98.0	94.6	130.5	99.0	101.5	98.1	
113.5	100.4	104.3	91.4	90.8	94.3	141.0	103.1	111.1	101.1	
116.6	102.5	102.8	93.5	96.4	98.6	145.3	105.3	112.0	103.4	
129.3	104.3	103.5	92.3	91.9	101.0	139.6	107.3	116.0	107.3	
136.1	101.1	105.8	94.8	97.1	100.6	137.9	107.1	111.9	107.7	
117.1	102.8	104.2	96.3	96.5	100.5	125.1	104.0	109.6	104.5	
115.3	100.3	100.8	94.1	99.4	101.2	126.4	103.5	109.1	102.9	
100.7	100.5	105.6	93.3	93.6	100.8	125.7	102.1	109.9	100.8	
90.6	96.7	95.4	99.2	99.7	94.0	107.3	98.4	101.8	95.2	
105.8	95.8	96.3	98.7	102.9	96.1	108.3	99.6	101.4	98.8	
92.1	90.8	90.5	99.3	104.8	91.6	107.6	97.0	99.4	92.9	
88.9	94.6	94.7	97.3	106.3	92.7	104.5	97.0	100.0	95.6	
94.9	95.2	95.4	95.3	99.0	90.3	105.1	94.2	96.1	92.1	
94.9	93.3	94.8	94.5	105.8	95.7	108.9	93.9	93.2	92.1	
94.3	92.0	90.8	93.5	98.8	95.9	108.3	96.3	101.1	91.7	
85.5	92.0	99.3	92.3	102.8	94.5	108.0	91.2	91.2	88.3	
99.4	89.6	94.6	93.6	93.6	95.1	111.7	90.0	89.5	88.3	
88.1	89.1	94.7	87.6	101.8	93.1	106.9	86.9	85.0	85.3	
100.7	89.3	94.6	86.7	98.0	91.7	108.2	87.3	84.8	85.1	
99.1	88.5	96.5	89.3	95.7	87.0	107.7	87.3	84.6	86.3	
96.5	87.9	95.5	84.5	85.0	96.6	109.5	90.3	93.7	87.4	
98.0	89.4	96.2	84.1	118.7	93.8	110.3	90.4	90.2	88.5	
99.6	93.3	95.1	83.7	107.2	95.1	105.1	91.0	90.8	88.8	
99.0	92.1	96.5	88.6	100.8	94.2	111.8	97.3	104.6	86.6	
93.8	93.6	91.9	86.9	106.7	99.4	115.1	93.7	94.7	90.0	
90.4	93.8	96.0	85.6	94.9	96.5	112.2	93.3	95.5	88.1	
102.1	94.7	96.0	88.9	103.2	97.2	118.6	91.5	91.3	88.2	
110.3	94.0	97.1	92.1	98.5	99.9	120.3	93.0	91.5	91.4	
114.2	97.1	97.5	88.0	99.3	96.1	117.6	94.4	92.9	92.5	
116.2	97.5	97.0	96.0	107.6	95.0	118.0	94.6	90.7	92.9	
105.9	93.6	95.6	87.3	99.6	97.6	122.0	93.7	93.6	91.9	
107.8	88.4	90.5	86.6	88.5	99.9	126.1	91.2	90.0	89.2	
119.0	93.7	98.9	88.8	93.9	98.9	125.8	93.4	92.3	92.4	
137.5	94.6	96.9	86.7	103.7	98.3	124.0	96.6	95.0	94.5	
123.9	92.7	95.3	88.4	102.0	99.2	121.1	95.5	95.6	95.4	
118.1	92.0	96.7	88.4	87.9	98.0	124.7	94.0	94.8	92.3	
115.7	93.2	95.7	81.7	97.6	97.6	126.1	95.0	95.5	92.2	
90.5	91.5	96.1	85.7	90.8	95.5	124.1	93.4	99.5	88.8	
101.8	93.9	99.8	85.4	93.9	98.5	126.3	88.7	85.6	92.0	
103.3	91.0	103.7	80.9	89.1	96.0	131.7	87.0	84.8	86.9	
108.0	95.2	103.6	80.3	95.4	98.2	121.5	94.6	96.2	92.4	
116.2	98.2	97.0	85.3	99.6	96.6	120.9	95.9	97.0	96.1	
113.9	91.9	98.1	85.5	96.5	95.2	122.1	96.8	99.3	97.2	
112.5	91.2	96.9	82.6	92.4	97.5	132.1	95.5	97.6	94.1	
114.2	103.5	99.9	90.7	103.1	94.9	128.8	101.5	103.6	102.0	
108.1	97.9	98.9	86.5	94.9	94.7	129.2	97.0	99.3	95.3	
109.9	99.4	103.4	85.9	96.1	94.1	133.6	98.5	101.6	97.1	
102.4	102.0	105.8	88.4	95.8	93.0	137.4	103.1	112.4	101.2	
112.5	99.1	105.7	92.4	88.9	93.6	141.3	102.4	109.5	99.9	
125.5	100.1	101.5	93.4	87.8	96.4	144.3	103.9	111.3	102.3	
125.8	102.8	100.8	94.7	97.7	99.2	142.8	108.2	113.5	104.9	
114.8	102.9	104.0	91.0	98.0	100.5	146.1	104.2	111.4	103.4	
109.2	101.9	103.6	94.8	93.4	96.1	146.9	103.6	111.0	102.0	
113.4	103.1	104.9	87.9	93.7	101.8	146.9	105.3	115.4	105.4	
131.2	105.6	103.9	96.1	91.5	100.7	137.3	108.3	116.3	108.1	
143.3	104.3	101.6	92.9	90.6	100.5	134.5	108.3	116.2	108.3	
134.4	104.3	105.8	94.5	97.4	101.2	132.5	108.1	113.0	108.7	
136.1	101.5	105.7	97.3	98.9	100.4	136.6	107.5	112.3	108.5	
137.9	97.4	106.0	92.7	95.0	100.3	144.5	105.7	110.5	105.9	
123.6	106.0	105.5	95.0	97.6	102.0	135.0	103.4	108.6	105.6	
112.4	100.6	103.5	96.7	94.8	100.3	120.4	103.4	109.0	103.5	
115.4	101.8	103.5	97.3	97.2	99.1	119.8	105.3	111.2	104.3	
124.7	99.6	100.2	91.9	96.2	102.6	126.8	103.3	106.6	103.2	
116.9	102.6	100.8	96.6	96.8	99.2	124.7	103.6	109.7	102.5	
104.2	98.7	101.3	93.8	105.1	101.7	127.8	103.5	111.1	103.0	
96.1	99.7	103.5	92.4	95.3	104.3	125.2	100.6	108.1	100.3	
101.4	102.6	105.1	94.2	91.9	103.6	125.6	100.5	106.0	99.8	
104.5	99.3	108.1	93.3	93.5	94.5	126.3	105.2	115.7	102.2	

第3表 - 1 業種別在庫指数（原指数） 平成10年（1998年）～平成17年（2005年）

	鉱工業総合									
	鉄鋼業	非金工業	鉄工業	金製品業	金工業	一般機械業	電機工業	電気機械業	輸送機械業	精密機械業
ウェイト	10,000.0	20.3	292.6	340.8	724.1	3,454.6	82.6	157.9	1,747.7	
平成10年	107.1	177.2	72.9	125.6	84.0	114.8	87.3	110.8	103.4	
平成11年	106.1	97.5	82.1	106.6	88.0	112.0	67.8	105.2	115.3	
平成12年	100.0	100.0	100.0	100.0	100.0	100.0	100.0	100.0	100.0	
平成13年	92.8	129.8	100.7	95.7	94.4	72.6	148.2	128.0	105.0	
平成14年	85.7	62.0	93.2	89.4	81.7	62.5	115.2	111.1	96.9	
平成15年	81.4	23.1	90.9	87.9	53.3	60.9	104.5	96.1	94.2	
平成16年	79.4	16.3	104.7	76.6	51.4	65.9	117.9	73.6	79.6	
平成17年	79.2	19.3	119.5	78.0	63.3	62.8	107.7	69.6	69.7	
13年1月	96.0	131.7	104.9	83.2	99.9	82.3	307.4	104.7	103.9	
2月	97.7	135.4	106.1	87.5	113.3	81.7	248.9	118.3	104.9	
3月	88.0	133.2	107.3	95.2	92.4	65.2	58.1	114.7	100.5	
4月	96.1	136.4	110.9	96.4	94.1	85.9	33.6	106.7	101.5	
5月	98.2	136.5	102.1	90.4	89.7	95.4	39.0	111.1	100.8	
6月	98.9	135.4	101.7	89.0	80.8	95.2	33.4	130.0	102.9	
7月	89.3	139.5	98.6	95.5	82.6	61.6	47.7	136.4	104.7	
8月	85.7	138.8	93.5	103.5	83.6	53.9	48.2	150.6	105.3	
9月	87.6	144.6	97.7	112.7	97.0	56.3	29.4	160.2	107.9	
10月	91.8	130.3	95.0	114.4	101.9	63.6	223.1	143.2	106.7	
11月	92.6	103.0	93.9	97.5	105.8	64.7	357.0	135.5	108.8	
12月	91.1	92.8	96.9	83.6	91.9	65.4	352.3	124.1	112.1	
14年1月	97.2	92.5	100.2	94.3	90.8	80.1	302.9	119.8	113.9	
2月	98.7	86.1	97.9	96.3	103.6	83.1	220.4	120.0	113.7	
3月	88.3	80.4	97.2	96.5	80.7	66.7	42.3	107.6	106.6	
4月	89.1	71.7	90.4	102.5	83.8	69.2	112.1	107.1	100.9	
5月	90.2	73.1	88.4	92.1	79.0	77.4	83.3	109.1	98.1	
6月	87.9	71.2	90.4	75.8	74.7	71.3	73.7	109.4	94.8	
7月	83.7	68.3	91.0	79.0	82.8	57.6	61.4	109.3	93.7	
8月	79.4	59.0	93.0	84.8	87.2	47.2	48.9	126.7	92.3	
9月	76.2	57.8	95.1	93.5	70.6	44.3	50.2	113.3	86.9	
10月	78.3	38.6	93.9	98.5	76.0	49.4	58.5	96.5	87.9	
11月	79.6	21.5	91.8	83.5	78.4	51.6	128.4	106.7	86.3	
12月	79.5	23.4	89.6	76.5	72.9	52.1	200.8	107.7	87.6	
15年1月	87.3	18.5	81.9	92.2	77.9	67.5	275.4	108.6	90.0	
2月	88.0	23.4	82.1	100.3	77.2	68.7	207.7	107.7	89.3	
3月	79.3	18.6	85.6	97.6	54.6	56.8	47.2	106.1	90.0	
4月	84.0	24.4	90.4	87.5	52.6	70.1	35.9	94.4	93.4	
5月	87.7	16.0	94.3	103.5	44.0	77.9	32.4	101.0	98.5	
6月	87.5	18.3	96.1	97.0	40.8	72.3	42.7	105.8	103.5	
7月	86.2	33.4	98.4	86.8	42.3	72.6	69.1	95.2	98.8	
8月	80.9	34.0	93.4	85.9	43.2	62.0	48.8	91.5	98.0	
9月	72.4	36.1	92.5	83.8	44.5	41.3	38.8	87.0	92.7	
10月	74.2	18.6	91.6	82.4	55.8	44.6	157.4	83.3	92.1	
11月	75.1	18.1	92.9	68.8	54.3	45.7	163.2	86.6	94.0	
12月	74.8	18.3	91.2	69.6	52.6	51.4	135.6	85.5	90.4	
16年1月	83.4	19.6	90.7	69.3	61.6	70.2	159.1	64.4	90.0	
2月	86.6	17.8	90.3	69.6	61.6	77.4	122.0	90.0	87.5	
3月	78.8	25.5	90.3	72.4	52.6	64.0	59.7	77.4	85.2	
4月	85.4	23.7	93.4	74.1	50.8	86.6	62.6	81.0	80.4	
5月	90.0	20.7	99.2	90.0	49.2	95.5	81.1	68.9	81.8	
6月	84.2	17.4	99.1	82.7	48.9	78.6	134.7	73.5	79.7	
7月	74.9	17.1	118.2	70.2	45.1	52.8	129.3	65.5	79.3	
8月	73.5	13.7	116.2	80.1	40.8	53.0	88.1	72.3	76.2	
9月	72.0	18.6	111.1	87.5	43.0	51.5	35.5	67.2	73.0	
10月	75.3	13.4	114.3	84.3	49.9	54.6	156.7	70.5	74.3	
11月	76.5	4.0	116.4	72.0	54.0	57.2	244.1	69.2	73.8	
12月	72.7	4.5	116.8	66.9	59.4	49.1	141.6	82.7	74.4	
17年1月	80.7	4.2	113.3	76.5	73.3	63.8	220.4	79.1	76.2	
2月	84.4	12.9	117.3	72.9	76.2	73.8	143.4	83.4	72.6	
3月	73.4	11.8	116.0	76.7	56.0	53.9	50.6	62.4	70.8	
4月	84.7	30.1	114.8	71.9	56.6	82.9	53.7	64.3	74.9	
5月	92.0	33.5	116.5	76.4	53.7	101.2	41.5	65.5	73.3	
6月	87.3	30.1	117.0	72.8	56.0	87.3	75.2	67.7	68.8	
7月	82.0	28.1	123.8	78.2	60.5	66.0	48.6	71.3	70.0	
8月	77.4	32.9	122.9	83.1	63.4	54.9	56.1	77.4	69.2	
9月	69.6	8.2	123.5	86.1	58.2	38.7	26.6	63.2	65.9	
10月	73.3	22.3	124.1	79.3	65.0	45.5	94.4	64.8	66.8	
11月	74.7	6.7	122.4	80.3	69.5	47.3	212.4	68.2	65.9	
12月	70.4	10.5	122.2	82.2	70.7	38.0	269.8	68.1	61.7	

*機械工業は一般機械工業、電気機械工業、輸送機械工業および精密機械工業を統合したものです。

平成12年(2000年) = 100

(参考)										
化学工業	プラスチック製品工業	パルプ・紙・紙加工品工業	繊維工業	食料品工業	その他の工業	電力・ガス事業	産業総合 (鉱工業総合、 電力・ガス事業)	*機械工業	鉱工業総合 (電気機械工業を除く)	
253.0	1,884.9	65.6	619.3	148.4	208.2	-	10,000.0	4,419.2	6,545.4	
101.0	108.5	125.2	107.4	95.5	102.0	-	107.1	109.1	103.0	
90.2	105.2	88.7	104.7	93.2	92.2	-	106.1	107.0	103.1	
100.0	100.0	100.0	100.0	100.0	100.0	-	100.0	100.0	100.0	
104.5	101.1	130.7	107.5	99.2	98.9	-	92.8	79.6	103.4	
99.0	99.3	83.9	111.7	114.8	107.2	-	85.7	68.4	97.9	
104.1	101.5	91.0	96.1	90.2	112.8	-	81.4	61.7	92.3	
111.0	101.6	89.1	87.1	84.7	95.9	-	79.4	64.7	86.6	
119.8	100.0	100.1	95.6	100.7	124.2	-	79.2	63.9	87.8	
105.2	99.9	88.9	101.9	83.0	105.8	-	96.0	90.2	103.2	
110.3	101.7	101.5	102.3	100.1	107.1	-	97.7	91.3	106.2	
110.1	101.3	121.4	100.7	95.3	93.0	-	88.0	71.3	100.0	
100.1	103.0	137.1	106.7	110.8	93.6	-	96.1	87.0	101.4	
104.0	100.1	154.4	107.7	109.1	90.0	-	98.2	94.0	99.6	
104.1	103.5	148.9	111.1	107.8	95.7	-	98.9	92.9	100.9	
105.6	104.4	174.1	112.2	147.7	102.2	-	89.3	67.4	103.9	
102.6	101.6	152.0	112.3	104.3	99.5	-	85.7	62.1	102.5	
101.4	98.5	141.0	109.3	93.7	108.5	-	87.6	66.2	104.1	
105.4	101.5	132.5	108.4	82.8	101.7	-	91.8	75.7	106.6	
104.7	99.4	111.9	109.4	86.7	94.8	-	92.6	79.4	107.3	
100.7	98.4	104.4	108.1	68.7	95.3	-	91.1	77.2	104.6	
101.2	99.6	105.0	113.2	87.6	93.1	-	97.2	87.5	106.2	
99.3	100.4	92.1	115.9	100.2	91.5	-	98.7	90.4	107.0	
93.9	98.7	92.0	115.0	128.5	89.1	-	88.3	70.0	99.7	
98.5	97.8	93.7	113.4	129.5	99.6	-	89.1	73.8	99.6	
100.2	96.3	88.4	113.7	114.6	110.7	-	90.2	78.9	97.0	
100.1	98.5	102.0	116.8	154.8	111.0	-	87.9	73.3	96.7	
99.5	100.9	102.9	116.7	129.8	112.0	-	83.7	63.6	97.5	
97.1	98.6	72.2	112.6	109.0	116.0	-	79.4	56.6	96.4	
94.2	97.9	78.6	111.9	103.6	119.1	-	76.2	51.2	93.0	
98.7	98.7	66.9	103.9	123.1	117.1	-	78.3	55.6	93.6	
102.1	100.9	54.1	104.1	129.7	114.6	-	79.6	59.4	94.4	
103.2	103.2	59.2	103.6	67.4	113.0	-	79.5	60.3	93.9	
104.2	104.2	60.6	103.1	105.6	117.4	-	87.3	74.5	97.8	
104.9	106.5	68.9	103.4	114.0	121.8	-	88.0	74.1	98.2	
103.7	101.0	81.2	100.0	84.6	115.8	-	79.3	58.1	91.2	
105.9	101.8	88.6	95.2	93.6	118.0	-	84.0	67.5	91.3	
104.5	101.8	89.9	96.1	93.9	117.1	-	87.7	72.3	92.9	
105.1	105.1	96.3	96.8	116.1	117.0	-	87.5	67.8	95.4	
104.5	105.1	104.0	93.6	110.0	107.7	-	86.2	68.4	93.4	
104.7	101.6	110.9	92.9	70.0	111.7	-	80.9	59.7	90.9	
103.6	98.6	92.4	95.7	84.7	112.1	-	72.4	43.4	88.7	
101.7	96.7	103.2	92.5	68.2	112.1	-	74.2	49.9	89.9	
101.9	99.4	108.4	91.8	92.3	99.3	-	75.1	50.7	90.6	
104.1	95.8	87.2	92.6	49.6	103.1	-	74.8	54.4	87.2	
111.2	104.6	74.9	88.0	70.6	101.2	-	83.4	70.2	90.4	
114.4	108.2	86.9	87.5	80.7	103.6	-	86.6	76.1	91.5	
109.9	101.8	86.3	85.6	89.6	94.6	-	78.8	62.5	86.6	
113.5	100.0	78.3	84.6	82.6	91.5	-	85.4	80.1	84.7	
113.1	102.6	73.1	85.1	95.7	96.9	-	90.0	86.7	87.1	
110.7	103.7	88.3	83.6	96.1	97.6	-	84.2	74.6	87.2	
107.3	103.5	102.9	83.1	97.4	97.8	-	74.9	53.4	86.5	
109.7	100.0	105.5	86.0	93.1	89.0	-	73.5	52.4	84.3	
106.8	98.6	108.2	89.1	77.9	96.7	-	72.0	50.4	82.8	
110.1	100.0	100.8	92.1	81.4	93.1	-	75.3	56.3	86.2	
111.5	99.2	86.6	90.2	95.5	88.7	-	76.5	60.6	86.7	
113.7	97.5	77.7	90.7	55.3	99.8	-	72.7	53.7	85.2	
119.1	99.4	79.9	91.0	67.5	103.6	-	80.7	68.8	89.7	
127.0	101.0	83.6	89.2	115.1	107.7	-	84.4	75.8	90.0	
120.2	96.3	79.8	91.8	89.0	103.2	-	73.4	54.5	83.6	
123.9	98.0	79.9	95.2	91.3	106.0	-	84.7	77.4	85.7	
127.3	101.4	105.3	97.2	103.3	113.0	-	92.0	91.0	87.2	
122.9	103.1	112.5	93.3	127.1	119.6	-	87.3	81.3	87.3	
122.8	106.2	125.9	97.1	134.1	130.2	-	82.0	65.0	90.4	
119.1	100.7	111.1	99.5	119.6	138.0	-	77.4	57.2	89.2	
114.0	100.2	115.7	97.0	87.1	137.3	-	69.6	42.5	85.9	
113.9	99.0	116.2	101.5	97.5	144.0	-	73.3	50.3	88.0	
114.7	96.9	103.9	98.4	104.5	150.4	-	74.7	54.8	89.1	
112.6	97.6	87.9	95.8	72.1	138.0	-	70.4	48.8	87.6	

第3表-2 業種別在庫指数(季節調整済指数) 平成10年(1998年)~平成17年(2005年)

	鉄工業総合									
	鉄鋼業	非鉄金属工業	鉄工業	金属製品工業	一般機械工業	電気機械工業	輸送機械工業	精密機械工業	窯業・土石製品工業	
ウェイト	10,000.0	20.3	292.6	340.8	724.1	3,454.6	82.6	157.9		1,747.7
10年期	109.9	203.4	74.8	145.9	91.8	120.4	99.7	114.8		97.8
10年期	105.8	194.2	75.4	130.9	87.5	109.3	93.2	120.7		100.0
10年期	105.4	172.5	73.1	117.8	82.3	109.9	82.5	114.1		108.5
10年期	107.4	135.3	68.9	104.9	75.2	120.3	71.7	94.3		107.7
11年期	108.2	99.9	69.1	110.6	79.7	118.0	73.8	98.3		115.3
11年期	107.6	109.5	76.1	117.2	86.2	111.0	78.8	105.0		121.1
11年期	106.0	87.1	85.4	100.2	95.3	111.2	106.2	106.8		117.4
11年期	102.9	90.9	98.5	97.1	91.3	108.6	53.7	110.2		107.2
12年期	102.4	76.3	103.1	108.4	100.5	106.3	51.7	110.1		102.1
12年期	105.7	76.7	100.5	105.4	109.5	110.6	67.0	94.6		100.1
12年期	97.3	112.7	97.9	95.6	97.0	97.2	115.7	92.3		96.7
12年期	94.2	127.5	99.2	89.0	93.6	84.0	145.5	103.0		101.0
13年期	91.5	141.4	103.1	84.9	97.6	73.7	142.7	115.3		100.8
13年期	93.6	143.1	106.1	88.3	92.6	79.3	58.2	123.4		101.6
13年期	92.4	135.1	98.9	106.7	88.5	67.3	72.2	140.4		107.3
13年期	93.6	102.3	95.2	104.0	99.0	68.4	216.9	131.2		110.4
14年期	92.4	91.4	94.9	92.1	87.5	73.4	127.9	109.4		108.7
14年期	85.1	76.2	90.9	86.3	83.1	62.2	159.5	116.1		98.0
14年期	84.3	58.7	95.5	87.9	81.7	58.5	95.4	109.8		92.3
14年期	80.7	26.3	91.9	91.0	75.1	54.2	79.6	101.1		87.9
15年期	82.4	22.2	81.8	94.6	66.7	59.4	110.7	109.4		87.7
15年期	82.6	20.2	94.6	92.8	49.5	62.7	82.6	105.8		98.0
15年期	83.8	29.9	95.9	86.4	45.3	68.7	108.7	86.7		98.3
15年期	76.8	19.2	91.5	77.7	50.3	52.7	102.5	83.9		93.0
16年期	80.1	23.2	90.7	70.1	54.0	65.5	86.6	77.6		86.1
16年期	82.3	20.8	98.2	78.0	54.1	71.9	181.0	77.1		80.6
16年期	77.2	13.6	114.3	79.0	46.9	62.5	154.0	66.8		76.7
16年期	78.0	7.7	115.4	79.5	50.5	61.9	124.0	73.0		74.9
17年期	76.9	11.3	118.4	75.5	60.4	60.4	99.0	72.3		72.5
17年期	82.9	29.1	117.7	71.6	60.7	71.4	102.8	68.5		72.1
17年期	79.8	18.5	120.4	81.2	67.0	62.0	81.9	71.0		68.7
17年期	76.8	15.8	121.2	84.9	65.1	52.6	121.7	66.5		65.4
13年1月	92.1	135.8	101.3	84.7	97.7	75.8	174.7	104.4		101.2
13年2月	92.2	145.6	103.4	81.4	97.8	76.5	161.1	113.1		102.2
13年3月	90.3	142.9	104.5	88.5	97.2	68.7	92.3	128.4		98.9
13年4月	92.6	148.5	110.5	88.0	95.6	76.1	60.7	117.3		101.6
13年5月	93.6	140.2	105.0	86.9	93.6	79.5	60.8	119.8		100.3
13年6月	94.5	140.7	102.8	89.9	88.6	82.3	53.2	133.2		103.0
13年7月	91.4	142.9	100.3	99.2	84.7	67.0	74.5	132.5		104.4
13年8月	91.4	137.4	98.2	106.6	86.0	66.4	79.3	139.6		105.6
13年9月	94.3	124.9	98.3	114.4	94.9	68.4	62.8	149.2		112.0
13年10月	94.2	116.5	96.8	109.2	92.7	69.0	276.3	137.5		109.1
13年11月	93.5	98.9	94.4	106.0	100.0	67.7	207.0	133.1		110.8
13年12月	93.0	91.5	94.5	96.9	104.2	68.6	167.5	122.9		111.2
14年1月	93.4	95.3	96.0	96.3	89.1	73.1	172.5	119.8		110.7
14年2月	93.1	92.0	94.8	90.2	89.0	77.2	144.0	114.7		110.5
14年3月	90.7	87.0	93.8	89.8	84.3	69.9	67.2	120.1		104.9
14年4月	85.7	78.6	90.4	93.3	84.6	61.3	212.6	117.8		101.1
14年5月	85.7	76.3	90.6	88.9	82.2	64.0	140.8	118.3		97.8
14年6月	83.8	73.8	91.7	76.8	82.4	61.3	125.0	112.3		95.2
14年7月	85.8	68.7	93.2	82.0	85.6	62.4	96.9	106.5		93.7
14年8月	84.9	58.0	97.4	87.4	90.5	58.5	83.8	117.5		92.8
14年9月	82.1	49.3	95.8	94.3	68.9	54.5	105.6	105.4		90.3
14年10月	80.4	35.1	95.5	93.3	69.0	53.8	74.7	92.4		89.6
14年11月	80.4	20.8	92.8	90.5	73.8	54.2	72.2	104.4		87.6
14年12月	81.2	22.9	87.4	89.3	82.4	54.7	91.8	106.6		86.6
15年1月	83.2	20.7	79.8	94.7	76.7	59.5	126.7	110.0		87.2
15年2月	82.3	24.9	81.0	96.4	65.5	59.0	117.0	104.7		86.6
15年3月	81.7	21.0	84.6	92.7	57.8	59.7	88.3	113.6		89.4
15年4月	81.6	25.4	90.1	79.6	54.1	62.8	91.8	104.1		93.3
15年5月	83.1	16.3	96.9	100.1	47.6	62.7	68.8	105.5		97.7
15年6月	83.2	18.9	96.8	98.7	46.8	62.7	87.2	107.8		103.1
15年7月	87.9	31.2	98.8	91.2	45.4	76.9	122.7	93.1		99.2
15年8月	85.3	30.1	96.2	87.4	46.2	76.8	108.3	85.5		98.9
15年9月	78.2	28.5	92.6	80.5	44.4	52.3	95.1	81.6		96.9
15年10月	77.0	17.0	92.0	76.7	49.5	50.6	141.9	80.7		94.2
15年11月	76.7	20.7	92.3	74.3	49.7	51.5	96.0	84.7		95.3
15年12月	76.7	20.0	90.3	82.2	51.8	55.9	69.7	86.2		89.6
16年1月	79.3	24.1	89.8	71.7	55.4	62.9	73.6	65.2		87.8
16年2月	80.4	18.5	90.8	68.7	51.6	66.5	74.4	88.0		85.8
16年3月	80.7	27.0	91.4	69.9	55.1	67.2	111.9	79.7		84.6
16年4月	82.4	23.6	95.2	68.9	52.5	75.5	147.3	88.4		81.3
16年5月	84.7	20.8	99.9	84.9	54.0	73.1	164.9	71.8		81.1
16年6月	79.7	17.9	99.4	80.2	55.9	67.2	230.8	71.2		79.5
16年7月	75.5	15.2	116.5	74.9	49.0	55.5	198.0	65.9		78.5
16年8月	77.8	12.8	116.6	79.9	45.2	66.1	179.5	68.5		76.0
16年9月	78.2	12.7	109.7	82.1	46.4	65.9	84.4	66.0		75.6
16年10月	78.7	11.9	113.4	78.6	46.1	64.0	156.5	69.8		75.5
16年11月	79.0	5.4	115.5	78.9	48.5	64.9	134.4	69.1		74.9
16年12月	76.3	5.9	117.2	80.9	56.8	56.9	81.2	80.1		74.4
17年1月	77.2	5.6	115.5	78.3	62.2	59.2	106.7	76.9		74.3
17年2月	78.4	14.8	119.6	73.0	61.4	63.6	93.4	76.6		72.4
17年3月	75.1	13.5	120.2	75.2	57.7	58.3	96.9	63.3		70.7
17年4月	80.9	24.8	118.2	72.2	58.4	68.4	117.9	70.0		75.9
17年5月	86.1	34.0	116.8	71.8	59.8	74.0	84.2	68.5		71.8
17年6月	81.7	28.5	118.1	70.7	63.8	71.8	106.3	67.0		68.7
17年7月	81.2	23.7	119.1	81.5	66.6	66.7	69.8	73.0		69.0
17年8月	81.1	26.1	120.7	81.4	68.6	66.2	95.8	74.0		68.8
17年9月	77.1	5.8	121.3	80.7	65.9	53.1	80.1	65.9		68.2
17年10月	77.6	19.3	121.6	74.1	64.4	55.7	97.8	66.7		67.8
17年11月	77.5	12.7	120.5	87.4	65.3	54.1	115.5	68.2		66.4
17年12月	75.2	15.3	121.6	93.3	65.7	47.9	151.8	64.5		61.9

*機械工業は一般機械工業、電気機械工業、輸送機械工業および精密機械工業を統合したものです。

平成12年(2000年) = 100

(参考)									
化学工業	プラスチック製品工業	パルプ・紙・紙加工品工業	繊維工業	食料品工業	その他の工業	電力・ガス事業	産業総合(鉱工業総合、電力・ガス事業)	*機械工業	鉱工業総合(電気機械工業を除く)
253.0	1,884.9	65.6	619.3	148.4	208.2	-	10,000.0	4,419.2	6,545.4
106.7	109.9	140.9	106.8	87.9	101.2	-	109.9	114.9	104.6
101.8	109.3	133.3	107.8	93.8	104.1	-	105.8	106.0	103.6
100.5	106.2	114.0	107.3	100.5	98.5	-	105.4	105.4	102.9
94.6	108.8	112.4	108.0	95.8	103.5	-	107.4	110.2	101.0
90.5	110.4	93.7	109.3	84.9	100.6	-	108.2	109.1	103.5
87.5	106.3	86.2	105.9	84.6	87.8	-	107.6	107.4	104.8
90.4	102.9	87.4	102.9	87.7	90.5	-	106.0	108.4	103.5
92.4	101.3	86.2	101.0	122.4	88.7	-	102.9	103.6	100.4
95.9	101.8	98.9	101.2	90.6	98.2	-	102.4	103.7	100.7
102.5	101.1	97.6	99.7	112.0	102.9	-	105.7	111.0	101.5
99.7	99.2	97.8	98.8	92.7	101.1	-	97.3	96.8	97.8
101.8	98.1	106.4	100.6	103.8	97.4	-	94.2	87.4	99.9
107.0	99.7	108.1	101.9	102.5	98.7	-	91.5	80.8	101.1
101.2	103.0	145.4	107.0	92.0	92.1	-	93.6	83.6	101.1
104.9	101.7	144.3	109.8	112.7	107.0	-	92.4	73.9	104.5
104.8	100.2	122.0	111.6	89.1	98.0	-	93.6	78.7	106.7
96.9	98.3	101.0	115.0	116.7	88.9	-	92.4	79.3	102.2
98.2	98.2	93.3	113.0	112.1	106.3	-	85.1	68.6	98.3
98.6	99.3	77.5	112.2	112.9	119.0	-	84.3	64.8	96.6
102.3	101.5	63.5	106.8	116.5	115.8	-	80.7	59.5	94.3
103.1	102.5	75.8	101.9	109.7	119.6	-	82.4	65.1	93.9
104.1	103.3	86.8	95.3	88.2	116.7	-	82.6	62.5	93.9
106.2	101.7	93.9	92.7	85.1	108.9	-	83.8	64.7	92.0
102.8	98.3	107.6	94.8	76.8	105.9	-	76.8	54.0	89.3
110.2	103.5	90.3	87.0	84.7	100.8	-	80.1	64.4	88.0
110.9	102.0	78.2	84.5	81.1	95.2	-	82.3	71.5	86.6
110.1	100.8	92.4	84.9	87.2	92.9	-	77.2	60.1	85.6
112.8	100.3	95.8	92.2	86.6	94.7	-	78.0	61.9	86.2
119.7	98.0	90.8	90.8	94.2	105.4	-	76.9	61.8	86.2
122.0	100.5	97.5	95.5	96.3	113.1	-	82.9	70.9	87.0
120.9	102.1	103.1	97.5	106.6	132.4	-	79.8	62.2	89.5
116.6	99.3	107.4	98.4	105.4	146.5	-	76.8	58.6	88.5
104.8	99.0	92.0	101.7	100.1	100.8	-	92.1	82.4	101.3
106.7	98.9	106.0	100.9	99.3	98.9	-	92.2	83.7	101.4
109.6	101.3	126.4	103.0	108.2	96.3	-	90.3	76.4	100.7
97.8	104.2	137.5	107.9	94.3	92.7	-	92.6	81.3	101.3
102.8	101.8	154.7	106.1	95.2	87.2	-	93.6	83.9	100.5
103.1	102.9	144.0	106.9	86.4	96.5	-	94.5	85.7	101.4
103.6	102.4	147.2	108.0	127.0	104.7	-	91.4	73.4	103.3
104.6	101.8	152.9	110.5	109.5	104.9	-	91.4	71.2	103.1
106.5	100.8	132.8	110.9	101.6	111.4	-	94.3	77.1	107.2
106.8	102.0	128.2	112.0	86.0	103.4	-	94.2	79.1	107.1
105.3	99.3	119.4	111.8	88.0	96.6	-	93.5	78.9	107.0
102.3	99.3	118.4	111.1	93.3	93.9	-	93.0	78.1	106.1
100.7	98.7	110.1	113.0	105.8	88.8	-	93.4	80.1	104.3
96.3	97.7	97.5	114.4	98.8	84.8	-	93.1	82.7	102.1
93.6	98.5	95.5	117.5	145.4	93.1	-	90.7	75.1	100.3
96.3	98.9	93.0	114.4	111.1	99.0	-	85.7	68.7	99.4
99.2	97.8	88.1	112.1	100.9	107.4	-	85.7	69.9	98.0
99.2	97.8	98.8	112.4	124.2	112.6	-	83.8	67.3	97.5
97.6	98.9	86.7	112.3	111.5	114.1	-	85.8	69.3	97.1
99.2	98.8	71.7	110.7	114.4	121.6	-	84.9	65.0	97.1
99.1	100.2	74.1	113.5	112.8	121.3	-	82.1	60.0	95.7
100.0	99.1	65.0	107.3	127.8	118.5	-	80.4	58.3	93.9
102.4	101.0	58.0	106.5	131.1	116.7	-	80.4	59.1	93.9
104.6	104.3	67.5	106.5	90.5	112.3	-	81.2	61.1	95.1
103.2	103.3	67.7	103.0	122.9	117.9	-	83.2	67.9	95.8
102.6	103.8	76.7	102.1	110.3	117.4	-	82.3	64.4	93.8
103.6	100.4	82.9	100.5	96.0	123.6	-	81.7	63.0	92.1
104.0	102.8	85.1	96.7	84.9	120.4	-	81.6	63.1	91.1
103.8	103.3	84.9	95.4	85.7	114.3	-	83.1	62.6	94.3
104.5	103.7	90.4	93.8	94.0	115.5	-	83.2	61.8	96.3
103.7	102.6	86.6	90.3	89.9	108.6	-	87.9	73.2	93.1
106.4	101.8	106.5	91.7	75.8	110.0	-	85.3	69.1	92.0
108.6	100.8	88.5	96.1	89.6	108.1	-	78.2	51.9	90.9
102.8	97.8	103.4	95.0	72.9	108.8	-	77.0	54.4	90.1
101.7	99.7	114.2	94.2	88.5	103.1	-	76.7	52.4	89.7
103.9	97.4	105.2	95.2	69.0	105.7	-	76.7	55.3	88.0
109.3	103.5	86.2	88.2	80.5	101.8	-	79.3	61.9	88.2
111.3	105.3	96.3	86.7	78.9	100.2	-	80.4	64.6	87.7
110.0	101.7	88.4	86.1	94.6	100.4	-	80.7	66.6	88.0
111.3	100.8	77.9	86.2	77.2	94.5	-	82.4	73.9	84.9
111.5	103.2	73.6	85.3	87.6	95.2	-	84.7	73.9	88.0
109.8	101.9	83.2	81.9	78.4	95.9	-	79.7	66.7	86.8
107.3	100.9	85.4	81.5	82.5	97.4	-	75.5	56.0	86.0
111.1	100.5	93.8	85.7	96.4	88.9	-	77.8	61.9	85.7
112.0	101.0	98.1	87.6	82.8	92.4	-	78.2	62.3	85.1
112.2	101.1	98.8	93.9	87.1	91.0	-	78.7	64.0	86.5
111.9	100.2	97.8	90.9	89.9	92.5	-	79.0	63.3	86.0
114.3	99.5	90.9	91.9	82.8	100.6	-	76.3	58.5	86.1
116.7	98.4	94.6	91.3	77.6	103.8	-	77.2	61.5	87.0
122.8	98.3	92.4	88.4	112.4	104.6	-	78.4	64.3	86.4
119.6	97.4	85.5	92.8	92.5	107.8	-	75.1	59.5	85.1
120.6	99.2	82.9	96.1	90.7	109.4	-	80.9	67.6	86.1
123.7	101.2	104.3	97.0	97.0	112.2	-	86.1	74.2	87.5
121.6	101.0	105.4	93.3	101.2	117.7	-	81.7	70.9	87.5
122.3	102.9	105.9	98.1	109.3	127.7	-	81.2	66.9	89.6
120.4	101.3	98.5	98.8	115.6	135.7	-	81.1	66.7	90.5
119.9	102.2	104.9	95.5	95.0	133.7	-	77.1	53.1	88.5
117.6	100.4	108.8	102.3	105.4	141.3	-	77.6	59.6	88.3
117.0	97.9	110.8	97.1	96.6	158.8	-	77.5	60.0	88.5
115.1	99.6	102.5	95.8	114.3	139.3	-	75.2	56.1	88.7

2 特殊分類別（財別）指数

第4表-1 特殊分類別（財別）生産指数（原指数） 平成10年(1998年)～平成17年(2005年)

平成12年(2000年) = 100

区 分	鉱工業								生産財
	総 合	最終 需要財	投資財			消費財			
			資本財	建設財	消費財	耐久 消費財	非耐久 消費財		
ウ エ イ ト	10,000.0	4,802.0	1,563.6	986.0	577.6	3,238.4	2,062.0	1,176.4	5,198.0
平成 10 年	93.6	98.1	99.4	99.1	100.0	97.5	97.6	97.4	89.5
平成 11 年	96.6	97.3	95.0	91.3	101.4	98.3	94.0	105.9	96.0
平成 12 年	100.0	100.0	100.0	100.0	100.0	100.0	100.0	100.0	100.0
平成 13 年	94.9	95.4	91.9	92.7	90.7	97.0	98.3	94.7	94.4
平成 14 年	93.3	94.3	85.6	84.2	87.9	98.5	96.1	102.6	92.5
平成 15 年	93.6	99.7	92.2	97.2	83.7	103.4	100.0	109.2	88.0
平成 16 年	100.7	111.1	108.5	121.8	85.7	112.3	112.7	111.7	91.1
平成 17 年	101.2	110.0	103.6	116.8	81.2	113.0	111.4	115.8	93.2
平成13年 1月	87.8	84.5	91.0	93.7	86.4	81.3	82.6	79.1	90.8
2月	98.4	103.0	105.8	115.8	88.7	101.7	103.9	97.9	94.0
3月	110.0	113.6	117.7	126.1	103.3	111.6	119.5	97.7	106.7
4月	101.4	101.9	90.6	92.0	88.3	107.4	116.8	90.9	100.8
5月	94.5	97.0	85.1	85.4	84.5	102.8	110.1	90.0	92.2
6月	104.2	107.0	86.9	85.5	89.4	116.8	124.2	103.7	101.6
7月	101.8	104.7	94.6	96.8	90.9	109.5	118.4	94.1	99.1
8月	84.2	80.2	78.4	78.1	79.0	81.1	78.6	85.6	87.8
9月	95.9	96.0	111.8	124.7	89.7	88.3	79.1	104.4	95.9
10月	86.5	83.1	74.1	64.7	90.1	87.4	83.4	94.4	89.7
11月	86.7	88.3	87.6	79.0	102.3	88.6	80.9	102.1	85.2
12月	87.3	84.9	79.7	70.3	95.8	87.4	82.4	96.1	89.6
平成14年 1月	80.3	78.8	71.0	68.8	74.7	82.6	82.0	83.7	81.6
2月	90.3	95.7	79.4	78.7	80.5	103.6	107.7	96.4	85.2
3月	102.0	107.7	108.4	117.1	93.6	107.4	110.0	102.9	96.8
4月	97.0	96.7	77.4	74.1	83.1	106.0	108.1	102.2	97.3
5月	89.6	95.7	77.1	73.1	83.9	104.6	111.1	93.3	84.1
6月	98.6	102.5	86.4	86.0	86.9	110.3	121.3	91.0	95.0
7月	104.1	106.7	85.4	79.0	96.4	116.9	123.2	106.0	101.6
8月	82.9	81.8	81.6	82.7	79.7	81.8	68.4	105.4	84.0
9月	93.9	94.7	99.4	101.3	96.3	92.4	77.3	119.0	93.2
10月	94.4	89.6	80.4	70.8	96.7	94.0	78.1	122.0	98.9
11月	94.0	93.3	94.0	92.3	97.1	92.9	85.4	106.1	94.8
12月	92.9	88.3	86.8	87.0	86.4	89.1	80.8	103.5	97.1
平成15年 1月	82.1	87.5	77.3	78.6	75.1	92.4	88.1	100.0	77.2
2月	94.9	106.9	90.2	97.8	77.2	115.0	108.1	127.2	83.8
3月	110.7	123.0	127.6	153.0	84.1	120.9	118.4	125.1	99.3
4月	97.6	103.6	80.8	78.8	84.1	114.7	114.8	114.5	91.9
5月	93.4	101.4	83.4	80.8	87.8	110.0	113.1	104.7	86.1
6月	97.1	108.0	89.0	92.6	82.8	117.2	133.4	88.9	87.0
7月	99.4	109.0	87.9	86.4	90.5	119.1	129.7	100.5	90.7
8月	78.0	73.8	72.6	74.4	69.6	74.4	63.2	94.2	81.7
9月	88.9	92.2	102.6	110.6	89.0	87.1	69.5	118.1	85.8
10月	95.8	95.1	94.3	93.5	95.7	95.5	81.0	121.0	96.3
11月	94.1	98.0	110.0	123.7	86.7	92.2	81.8	110.3	90.4
12月	91.4	98.1	90.5	95.8	81.4	101.7	99.5	105.6	85.2
平成16年 1月	89.0	95.0	89.8	97.1	77.3	97.5	98.3	96.0	83.4
2月	95.7	106.6	103.0	118.8	76.1	108.4	107.7	109.4	85.6
3月	110.3	129.4	138.9	165.1	94.3	124.8	126.0	122.7	92.7
4月	104.7	115.9	105.9	119.0	83.5	120.7	132.7	99.6	94.3
5月	97.5	103.5	92.6	100.8	78.7	108.8	117.2	94.0	91.9
6月	107.9	118.8	99.3	107.8	84.8	128.1	136.6	113.3	97.9
7月	109.4	123.9	105.3	116.3	86.5	132.8	143.1	114.9	96.0
8月	95.8	99.5	103.7	117.9	79.3	97.5	94.8	102.3	92.4
9月	103.4	112.7	119.8	135.5	92.8	109.4	104.9	117.2	94.8
10月	97.1	102.7	108.1	117.4	92.2	100.1	94.1	110.4	92.0
11月	99.2	114.9	118.9	133.9	93.3	113.0	102.2	132.1	84.7
12月	98.5	109.8	116.2	131.8	89.5	106.8	94.4	128.5	88.1
平成17年 1月	92.9	100.6	98.1	109.2	79.0	101.8	97.1	110.2	85.8
2月	104.8	119.9	108.0	127.8	74.3	125.6	117.8	139.3	90.8
3月	121.1	134.5	135.2	166.4	82.0	134.2	122.0	155.6	108.8
4月	107.6	119.9	97.3	107.7	79.6	130.8	138.4	117.4	96.3
5月	98.1	111.5	95.3	105.4	78.1	119.3	132.0	97.1	85.8
6月	111.3	125.4	103.7	114.4	85.5	135.8	147.7	115.0	98.3
7月	106.3	115.6	98.5	107.9	82.3	123.9	126.0	120.2	97.6
8月	89.9	93.0	94.2	105.8	74.3	92.5	81.2	112.2	87.0
9月	97.2	99.9	112.6	128.0	86.2	93.7	82.8	112.9	94.7
10月	93.3	93.8	95.3	102.0	83.8	93.0	91.9	94.9	92.9
11月	96.6	101.4	97.9	104.5	86.6	103.1	100.2	108.3	92.2
12月	95.6	104.0	107.2	121.9	82.2	102.4	99.8	106.9	87.8

第4表 - 2 特殊分類別（財別）生産指数（季節調整済指数） 平成10年(1998年)～平成17年(2005年) 平成12年(2000年) = 100

区 分	鉱工業								
	総 合	最終 需要財	投資財			消費財			生産財
			資本財	建設財	消費財	耐久 消費財	非耐久 消費財		
ウ ェ イ ト	10,000.0	4,802.0	1,563.6	986.0	577.6	3,238.4	2,062.0	1,176.4	5,198.0
平成10年	94.9	99.4	105.5	107.3	99.6	96.6	95.9	100.4	90.6
期	90.7	94.6	96.4	94.2	100.3	93.7	93.6	92.5	86.8
期	93.5	97.9	97.8	97.0	99.9	97.8	98.4	98.2	89.6
期	95.4	100.5	98.1	96.9	100.8	102.1	103.8	97.6	91.0
平成11年	96.4	98.3	95.0	89.5	103.6	99.9	100.3	100.6	94.7
期	94.7	95.7	95.5	92.0	101.2	95.6	90.0	105.9	93.4
期	96.4	96.7	95.4	92.6	100.7	97.5	92.6	106.4	95.8
期	100.3	100.9	97.4	96.4	99.2	103.1	96.5	111.1	100.1
平成12年	97.1	99.1	102.7	102.3	102.6	97.1	98.1	96.9	95.4
期	101.4	103.6	96.0	94.0	99.2	106.6	105.9	106.8	98.8
期	100.8	99.3	98.4	96.7	101.4	99.6	99.8	101.1	102.0
期	99.8	96.1	99.3	102.0	95.7	94.7	93.9	94.6	103.4
平成13年	98.5	97.3	99.8	102.3	94.0	95.8	97.8	93.2	100.1
期	97.2	97.7	94.6	97.0	90.7	98.9	99.9	96.4	96.0
期	95.5	96.4	92.4	95.3	86.8	98.4	102.7	93.5	94.5
期	88.4	89.6	81.1	74.8	92.0	94.5	93.0	95.5	87.6
平成14年	91.3	92.0	81.2	79.2	84.4	96.7	97.3	96.9	90.9
期	92.2	93.9	86.5	85.3	87.9	96.8	96.5	96.8	90.0
期	94.4	96.3	86.6	84.3	90.4	101.4	97.4	108.0	92.6
期	95.6	95.2	88.2	87.9	89.4	99.3	92.5	108.5	96.3
平成15年	95.9	102.7	91.4	95.7	81.9	107.4	101.6	118.5	89.2
期	92.9	98.7	89.7	90.1	87.7	102.3	100.0	105.1	87.4
期	89.9	93.5	86.9	89.8	82.5	97.6	94.3	102.8	86.3
期	96.0	104.4	100.9	113.1	83.2	106.0	102.9	110.2	89.1
平成16年	97.3	104.6	100.5	109.0	84.3	106.3	105.4	107.5	89.2
期	100.2	108.0	108.0	121.2	85.3	109.0	108.5	106.9	93.0
期	104.7	115.5	109.8	123.5	86.0	117.9	124.6	111.1	95.1
期	100.3	117.0	117.0	137.0	87.1	117.0	116.8	119.9	86.2
平成17年	104.7	113.4	106.8	119.3	81.9	117.2	109.1	129.7	96.8
期	102.3	113.8	107.5	121.7	83.7	117.7	115.4	116.4	91.8
期	99.8	106.8	102.6	115.3	81.1	108.2	106.3	116.4	93.1
期	98.5	106.7	99.4	112.3	80.6	109.4	117.2	102.0	90.9
平成13年	98.1	96.1	102.8	105.4	96.7	92.7	95.4	90.2	101.2
2月	100.6	100.6	104.6	107.7	95.9	98.0	97.9	96.7	100.0
3月	96.9	95.2	91.9	93.8	89.4	96.7	100.2	92.7	99.2
4月	99.3	99.2	98.2	101.6	92.2	99.4	103.4	90.3	98.3
5月	96.0	96.2	96.3	101.0	89.6	96.1	96.5	94.4	94.9
6月	96.3	97.8	89.3	88.5	90.4	101.2	99.7	104.5	94.8
7月	96.4	98.8	96.9	99.0	89.0	99.7	102.4	93.5	95.3
8月	93.7	93.6	84.9	83.0	88.1	98.0	107.5	88.2	93.7
9月	96.4	96.8	95.5	103.9	83.3	97.6	98.2	98.8	94.5
10月	85.9	87.2	79.9	76.2	85.3	92.2	92.4	92.5	85.7
11月	88.2	89.3	83.4	77.3	94.3	92.3	86.8	97.8	87.1
12月	91.1	92.4	80.1	70.9	96.4	99.0	99.9	96.2	90.1
平成14年	90.0	90.2	80.1	77.4	83.6	94.9	95.8	96.0	90.8
2月	92.2	93.5	78.3	73.3	86.8	99.6	101.1	95.4	90.7
3月	91.6	92.3	85.2	86.9	82.8	95.7	94.9	99.3	91.3
4月	92.9	91.7	82.9	81.1	85.2	95.1	92.2	99.8	93.4
5月	91.1	94.7	87.2	86.0	89.1	97.6	97.2	97.5	86.7
6月	92.7	95.4	89.5	88.9	89.3	97.7	100.0	93.2	90.0
7月	95.1	95.5	83.1	75.5	92.2	101.1	99.6	103.2	96.2
8月	93.9	97.5	89.2	87.8	90.8	101.3	96.7	110.3	90.7
9月	94.1	95.8	87.5	89.6	88.3	101.8	95.9	110.6	90.8
10月	94.0	94.5	87.5	84.8	91.7	99.6	87.3	120.3	94.4
11月	97.4	96.9	90.5	91.1	90.8	100.0	95.2	103.2	98.1
12月	95.3	94.1	86.5	87.9	85.6	98.3	95.0	102.1	96.5
平成15年	93.4	101.4	87.6	88.2	85.0	106.9	102.8	115.3	85.8
2月	95.9	102.5	88.7	90.9	83.6	108.2	100.5	122.7	89.5
3月	98.3	104.1	97.8	107.9	77.0	107.2	101.6	117.5	92.2
4月	93.3	98.6	87.7	87.5	86.3	103.1	98.1	112.0	88.3
5月	95.2	99.9	90.9	89.5	93.7	103.3	99.2	110.4	90.5
6月	90.3	97.6	90.6	93.4	83.1	100.5	102.7	92.8	83.4
7月	91.7	99.2	89.4	92.0	85.0	103.5	106.3	100.2	86.8
8月	90.0	89.8	80.6	80.4	80.8	95.0	92.6	101.8	88.4
9月	88.0	91.5	90.6	96.9	81.7	94.2	83.9	106.5	83.6
10月	95.1	101.7	101.7	110.9	90.2	103.8	96.2	113.6	92.0
11月	99.9	108.5	109.9	128.4	80.3	106.8	99.0	110.3	92.0
12月	93.0	102.9	91.1	100.0	79.2	107.5	113.5	106.8	83.3
平成16年	101.7	111.1	101.8	108.0	89.0	115.1	115.9	111.0	91.1
2月	94.3	99.3	99.7	107.8	81.8	100.0	98.3	104.0	89.0
3月	95.9	103.5	99.9	111.2	82.2	103.7	102.0	107.5	87.5
4月	99.4	109.5	115.1	132.5	85.2	108.6	113.0	99.8	90.5
5月	100.8	108.0	106.2	118.0	87.4	109.1	110.5	106.0	93.8
6月	100.4	106.5	102.7	113.1	83.4	109.2	102.1	114.8	94.6
7月	101.5	114.1	108.3	123.0	83.6	117.0	116.9	116.9	92.9
8月	109.7	117.4	112.7	125.7	88.9	119.5	131.2	110.0	99.4
9月	103.0	115.0	108.4	121.9	85.5	117.3	125.6	106.5	93.1
10月	99.8	115.6	115.4	134.6	88.0	115.7	121.7	108.6	88.7
11月	100.1	118.4	115.6	134.8	84.9	121.0	119.0	123.9	84.5
12月	100.9	117.1	120.0	141.6	88.3	114.4	109.8	127.2	85.4
平成17年	104.3	115.4	108.3	119.8	87.4	119.9	112.3	125.8	93.3
2月	105.4	113.6	109.2	123.0	83.1	116.6	112.2	130.2	96.8
3月	104.5	111.2	102.8	115.2	75.1	115.1	102.8	133.1	100.3
4月	103.0	115.0	106.7	120.7	83.2	120.4	118.9	122.7	93.1
5月	100.4	113.6	108.5	123.6	83.5	116.3	117.5	108.1	87.5
6月	103.4	112.9	107.4	120.8	84.4	116.4	109.7	118.3	94.8
7月	99.8	108.3	102.8	115.2	81.7	111.4	105.8	124.6	94.0
8月	101.2	107.5	102.2	115.0	81.5	110.2	110.3	118.0	91.6
9月	98.5	104.6	102.7	115.7	80.0	102.9	102.9	106.7	93.8
10月	97.9	104.7	99.4	112.3	80.0	107.8	115.9	96.8	90.9
11月	98.1	103.4	95.5	105.2	80.0	109.6	115.2	100.8	90.9
12月	99.6	111.9	103.2	119.3	81.8	110.8	120.6	108.5	90.9

第5表 - 1 特殊分類別（財別）出荷指数（原指数） 平成10年(1998年)～平成17年(2005年)

平成12年(2000年) = 100

区 分	鉄工業								生産財
	総 合	最終 需要財	投資財			消費財		非耐久 消費財	
			資本財	建設財	消費財	耐久 消費財			
ウ ェ イ ト	10,000.0	5,165.8	1,910.1	1,296.3	613.8	3,255.7	2,215.1	1,040.6	4,834.2
平成 10 年	93.8	97.3	97.3	95.7	100.7	97.3	98.4	95.0	90.1
平成 11 年	96.1	96.2	93.0	88.5	102.5	98.0	95.2	104.1	96.0
平成 12 年	100.0	100.0	100.0	100.0	100.0	100.0	100.0	100.0	100.0
平成 13 年	93.2	93.8	90.1	90.6	89.0	96.0	97.3	93.3	92.6
平成 14 年	92.7	95.1	84.3	82.4	88.3	101.4	102.1	100.0	90.2
平成 15 年	93.6	98.7	88.5	91.0	83.2	104.7	104.7	104.8	88.2
平成 16 年	103.7	114.2	109.6	119.2	89.4	116.9	122.0	105.8	92.6
平成 17 年	103.9	112.4	104.7	113.8	85.4	116.9	121.5	107.1	94.9
平成13年 1月	83.1	78.6	87.4	89.5	82.9	73.4	72.7	75.0	88.0
2月	97.2	100.6	103.7	111.1	88.2	98.7	102.5	90.6	93.6
3月	116.4	126.9	123.5	131.5	106.8	128.9	145.1	94.4	105.1
4月	92.8	89.7	91.4	94.1	85.6	88.7	87.6	91.1	96.2
5月	90.0	88.2	83.4	83.5	83.3	91.0	91.9	88.9	92.0
6月	103.0	106.6	84.2	83.2	86.3	119.7	125.2	108.1	99.2
7月	108.4	120.5	90.1	92.2	85.7	138.4	159.8	92.8	95.5
8月	83.9	81.8	75.0	72.5	80.3	85.7	85.4	86.3	86.1
9月	90.4	91.2	104.8	111.4	91.0	83.2	75.0	100.7	89.5
10月	82.4	74.4	71.2	64.8	84.7	76.2	67.8	94.1	81.0
11月	86.1	84.5	86.6	79.4	101.8	83.3	75.3	100.2	87.8
12月	84.7	83.0	79.3	73.5	91.6	85.1	79.3	97.5	86.6
平成14年 1月	76.2	73.2	67.6	64.0	75.0	76.6	76.3	77.2	79.4
2月	88.1	91.1	74.2	70.4	82.4	101.1	105.8	91.1	84.9
3月	107.9	118.4	112.6	117.0	103.2	121.8	134.2	95.4	96.6
4月	94.6	94.9	74.4	70.0	83.7	106.9	108.7	103.0	94.3
5月	89.4	93.0	75.6	69.7	88.0	103.2	106.9	95.3	85.5
6月	101.3	109.2	83.8	83.9	83.7	124.1	140.1	90.1	92.9
7月	105.9	116.9	80.9	77.5	88.2	138.0	153.8	104.4	94.2
8月	84.5	86.6	77.3	76.0	80.0	92.1	86.5	104.0	82.3
9月	94.9	95.9	104.2	105.9	100.4	91.0	80.7	113.1	93.8
10月	89.4	84.5	79.8	73.1	94.0	87.3	73.1	117.6	94.6
11月	91.0	90.4	92.3	90.4	96.2	89.3	82.0	104.6	91.7
12月	89.5	86.8	89.0	91.0	84.7	85.6	76.6	104.8	92.4
平成15年 1月	78.4	77.0	72.6	72.5	72.8	79.5	72.8	93.8	79.9
2月	95.2	103.4	89.6	94.6	78.9	111.6	108.0	119.3	86.3
3月	113.9	131.7	126.9	146.5	85.6	134.5	143.0	116.5	94.9
4月	92.0	96.7	77.2	76.4	78.9	108.2	106.7	111.2	87.0
5月	91.1	97.7	75.8	72.3	83.0	110.7	115.1	101.1	83.9
6月	103.2	115.4	82.3	83.1	80.7	134.8	157.3	87.1	90.2
7月	100.1	105.9	81.6	79.3	86.5	120.1	130.3	98.3	93.9
8月	77.9	78.5	71.6	68.5	77.9	82.5	78.2	91.7	77.2
9月	96.4	100.8	101.8	106.6	91.7	100.3	95.5	110.4	91.7
10月	91.0	88.6	90.3	88.6	93.9	87.5	74.5	115.2	93.6
11月	91.3	94.6	106.3	115.8	86.4	87.8	78.8	106.8	87.8
12月	93.2	94.4	86.4	88.2	82.7	99.1	96.0	105.7	91.9
平成16年 1月	84.3	87.0	88.7	93.0	79.8	86.0	85.7	86.6	81.5
2月	96.9	106.5	100.6	109.6	81.5	109.9	114.3	100.6	86.7
3月	121.5	142.4	140.2	158.4	101.8	143.6	157.4	114.3	99.2
4月	102.4	110.1	103.4	112.0	85.2	114.1	121.8	97.8	94.0
5月	95.8	104.5	92.1	99.3	76.8	111.8	121.6	90.9	86.5
6月	116.8	133.5	102.5	109.3	88.1	151.7	171.0	110.7	99.0
7月	120.9	140.5	109.6	118.4	91.0	158.6	181.4	110.1	99.9
8月	93.6	99.2	106.0	117.1	82.5	95.2	95.5	94.6	87.6
9月	105.3	113.6	123.0	134.9	97.9	108.1	108.0	108.2	96.4
10月	97.1	101.2	108.2	115.6	92.8	97.1	93.1	105.5	92.7
11月	105.5	116.2	123.2	134.1	100.1	112.1	106.2	124.6	94.1
12月	104.8	115.6	118.2	128.7	95.9	114.1	108.4	126.2	93.3
平成17年 1月	90.2	95.4	97.9	106.1	80.5	94.0	91.7	98.8	84.7
2月	105.5	118.6	112.3	128.2	78.6	122.3	122.0	123.0	91.5
3月	129.1	153.0	145.3	171.2	90.7	157.4	165.4	140.6	103.7
4月	100.8	105.5	97.1	104.6	81.3	110.5	110.7	109.9	95.7
5月	98.0	106.8	96.2	102.1	83.7	113.0	123.2	91.3	88.5
6月	118.6	135.5	100.2	105.7	88.5	156.3	179.6	106.5	100.6
7月	114.1	130.2	99.2	106.3	84.1	148.4	166.5	109.9	96.8
8月	93.6	98.5	93.7	99.8	80.7	101.3	100.3	103.5	88.4
9月	105.5	109.5	117.0	128.3	93.3	105.1	105.1	105.3	101.1
10月	92.4	89.3	93.6	97.0	86.3	86.9	85.4	90.1	95.7
11月	98.1	98.7	97.2	99.4	92.7	99.6	97.9	103.2	97.4
12月	101.2	107.5	106.8	117.3	84.6	107.9	110.5	102.6	94.5

第5表 - 2 特殊分類別（財別）出荷指数（季節調整済指数） 平成10年(1998年) - 平成17年(2005年)

平成12年(2000年) = 100

区 分	鉄工業								
	総 合	最終 需要財	投資財			消費財			生産財
			資本財	建設財	消費財	耐久 消費財	非耐久 消費財		
ウ ェ イ ト	10,000.0	5,165.8	1,910.1	1,296.3	613.8	3,255.7	2,215.1	1,040.6	4,834.2
平成10年	94.5	98.4	102.1	101.8	99.3	96.1	95.9	95.1	90.7
期	93.0	96.8	94.9	92.7	100.2	97.7	100.6	91.7	89.2
期	92.6	95.1	95.9	94.0	101.5	94.4	93.8	96.6	89.6
期	95.2	98.7	96.3	94.1	102.3	100.8	103.6	96.2	91.0
平成11年	95.4	96.8	91.5	84.7	104.4	99.5	98.8	99.0	94.6
期	94.9	95.0	91.6	86.3	102.3	96.7	94.3	102.4	94.9
期	96.4	96.0	94.7	91.8	102.2	97.5	95.3	104.6	96.8
期	99.2	99.7	97.1	95.4	101.1	102.3	97.9	110.0	98.0
平成12年	97.8	99.0	99.4	97.6	100.8	97.8	96.3	100.0	96.9
期	99.8	100.1	97.7	96.9	100.0	101.8	100.0	106.0	99.6
期	101.1	101.0	98.5	97.7	102.1	102.3	103.4	101.0	101.1
期	100.3	97.7	101.8	104.8	96.0	95.9	98.1	93.0	102.0
平成13年	98.2	99.0	99.0	101.4	91.9	97.7	99.2	92.8	98.2
期	95.0	95.2	95.6	98.8	90.0	95.4	95.7	95.4	95.1
期	92.5	94.1	89.4	91.8	85.4	96.8	99.1	91.3	90.4
期	87.1	86.2	78.1	72.9	89.6	92.7	92.5	93.8	87.1
平成14年	90.5	91.8	79.0	75.0	86.5	98.4	99.3	95.1	89.6
期	94.8	99.2	86.0	84.1	90.0	107.1	112.3	95.4	90.3
期	92.9	95.9	86.2	85.7	88.4	101.5	100.1	104.2	89.6
期	93.1	93.8	86.5	85.8	88.6	100.0	97.2	105.5	91.5
平成15年	95.1	100.3	88.6	91.7	80.4	106.7	101.8	116.9	89.4
期	94.1	100.7	85.4	85.0	84.6	109.7	112.6	99.2	86.8
期	90.0	92.8	85.4	85.4	84.4	98.4	99.6	98.3	87.4
期	96.0	102.2	95.3	102.2	84.9	106.2	107.3	105.7	89.4
平成16年	98.8	106.4	100.1	105.2	88.0	109.4	111.9	103.6	90.4
期	103.1	112.5	109.2	119.3	87.8	115.3	121.0	100.7	93.0
期	105.2	115.2	114.7	126.3	89.8	117.3	124.5	103.9	94.3
期	107.2	123.3	116.3	129.9	91.9	125.7	134.4	113.2	91.6
平成17年	107.0	117.9	110.3	121.2	85.7	121.8	122.2	121.4	95.2
期	104.0	112.3	108.2	116.7	89.1	115.6	118.7	105.9	94.6
期	103.4	111.1	103.6	112.9	85.4	116.7	123.0	107.4	95.0
期	102.0	108.6	98.1	105.0	84.1	113.6	124.8	95.0	95.3
平成13年 1月	98.3	98.4	101.9	105.6	94.2	96.3	98.6	92.6	98.3
2月	99.5	100.4	106.9	111.5	93.8	97.7	97.7	94.6	99.2
3月	96.9	98.1	88.3	87.2	87.6	99.2	101.3	91.3	97.1
4月	97.0	97.7	102.1	107.4	91.0	95.8	98.3	89.9	97.0
5月	94.2	93.3	95.6	100.0	89.1	92.6	92.9	91.7	95.3
6月	93.9	94.6	89.1	88.9	89.9	97.9	95.8	104.6	93.1
7月	96.3	100.6	95.8	100.2	87.7	102.9	107.8	89.5	91.9
8月	91.2	90.4	84.2	83.5	87.9	94.6	98.1	87.2	92.0
9月	89.9	91.4	88.1	91.6	80.6	93.0	91.4	97.2	87.3
10月	86.8	82.9	77.4	74.7	83.0	88.2	88.3	92.0	88.5
11月	87.2	87.9	80.1	74.4	93.9	93.6	92.7	94.5	86.4
12月	87.2	87.8	76.7	69.7	92.0	96.3	96.6	95.0	86.5
平成14年 1月	90.2	91.8	79.0	75.7	85.3	100.7	103.3	95.9	88.6
2月	90.3	91.2	76.5	71.1	87.7	100.4	101.2	95.1	89.9
3月	90.9	92.5	81.6	78.2	86.4	94.2	93.5	94.3	90.4
4月	97.3	101.8	81.2	77.8	87.4	114.5	121.6	99.7	93.6
5月	93.7	98.4	86.6	83.4	94.1	105.1	108.4	97.9	88.7
6月	93.3	97.5	90.2	91.0	88.6	101.7	106.8	88.6	88.5
7月	91.4	94.1	81.2	78.4	87.3	100.2	100.6	99.6	88.9
8月	92.9	96.6	88.3	89.3	89.1	102.1	99.3	106.8	89.0
9月	94.4	96.9	89.1	89.4	88.7	102.2	100.4	106.1	91.0
10月	94.5	94.8	87.8	85.8	92.2	101.6	95.9	115.5	91.8
11月	93.6	95.7	87.2	87.0	90.1	101.7	101.9	100.6	91.4
12月	91.1	90.9	84.5	84.5	83.6	96.6	93.7	100.5	91.2
平成15年 1月	93.3	97.4	85.9	86.7	83.9	104.5	98.9	114.4	89.4
2月	96.6	102.3	90.8	93.6	84.1	109.2	103.2	123.0	90.2
3月	95.4	101.3	89.1	94.9	73.3	106.4	103.2	113.2	88.6
4月	93.9	100.6	85.1	85.7	83.2	111.6	109.8	107.5	86.7
5月	95.0	101.3	85.4	84.5	86.5	110.3	110.7	105.5	87.8
6月	93.3	100.1	85.6	84.9	84.1	107.1	117.2	84.7	86.0
7月	88.6	88.4	85.6	84.6	86.7	89.7	87.8	96.2	88.8
8月	86.9	89.6	84.4	83.0	86.9	93.6	92.7	97.2	85.0
9月	94.5	100.4	86.3	88.5	79.5	111.9	118.4	101.5	88.3
10月	95.8	101.5	98.0	103.9	91.6	104.9	103.4	108.4	89.9
11月	96.8	104.6	104.5	117.6	82.3	105.4	105.5	105.2	89.0
12月	95.5	100.5	83.4	85.0	80.9	108.2	112.9	103.5	89.4
平成16年 1月	101.2	109.5	103.2	108.2	94.5	112.8	116.1	105.0	92.5
2月	96.9	103.5	98.9	104.7	85.5	105.6	108.3	101.4	88.7
3月	98.4	106.1	98.2	102.7	84.1	109.8	111.2	104.3	90.1
4月	103.1	111.8	111.7	122.5	89.2	114.5	119.4	96.0	92.6
5月	102.3	112.0	107.2	118.5	85.1	114.4	121.1	99.9	92.6
6月	103.8	113.7	108.6	117.0	89.2	117.1	122.5	106.1	93.7
7月	108.2	117.5	115.8	127.2	91.8	119.1	123.5	110.3	95.4
8月	104.0	113.8	121.4	134.5	89.6	111.7	117.3	100.9	94.7
9月	103.5	114.3	106.8	117.2	88.0	121.1	132.6	100.4	92.8
10月	105.2	119.1	117.2	131.3	90.3	122.0	134.1	103.4	91.5
11月	108.2	124.3	115.5	129.1	91.7	129.3	136.7	116.1	92.5
12月	108.3	126.4	116.3	129.2	93.8	125.7	132.4	120.2	90.8
平成17年 1月	107.8	119.6	111.7	122.2	92.8	123.5	125.0	118.9	95.8
2月	107.5	118.2	113.5	126.2	85.9	120.5	120.7	121.9	95.1
3月	105.6	116.0	105.8	115.2	78.3	121.4	120.8	123.4	94.6
4月	103.3	109.5	107.8	115.5	87.5	113.5	112.6	112.5	95.0
5月	103.4	112.4	110.4	120.3	90.7	113.6	118.7	98.8	93.8
6月	105.3	114.9	106.3	114.4	89.1	119.8	124.7	106.4	95.1
7月	103.2	110.6	104.1	112.9	85.9	115.1	117.5	112.7	93.6
8月	103.5	112.4	104.1	112.6	85.5	117.7	125.6	108.5	94.5
9月	103.6	110.4	102.6	113.1	84.7	117.2	125.9	100.9	96.9
10月	100.6	105.4	100.6	106.8	83.4	110.1	122.1	91.5	95.1
11月	100.7	104.5	92.0	97.0	85.0	113.4	123.5	95.2	96.1
12月	104.7	115.8	101.7	111.1	84.0	117.3	128.9	98.3	94.8

第6表-1 特殊分類別(財別)在庫指数(原指数) 平成10年(1998年)~平成17年(2005年)

平成12年(2000年)=100

区 分	鉄工業								生産財
	総 合	最終 需要財	投資財			消費財		非耐久 消費財	
			資本財	建設財	消費財	耐久 消費財			
ウ エ イ ト	10,000.0	5,651.2	1,880.9	640.1	1,240.8	3,770.3	3,443.4	326.9	4,348.8
平成 10 年	107.1	112.2	111.4	92.1	121.4	112.6	115.0	87.2	100.4
平成 11 年	106.1	108.1	105.7	93.4	112.0	109.4	111.1	90.7	103.6
平成 12 年	100.0	100.0	100.0	100.0	100.0	100.0	100.0	100.0	100.0
平成 13 年	92.8	83.8	99.3	98.7	99.7	76.0	73.5	102.8	104.4
平成 14 年	85.7	76.2	93.7	82.1	99.7	67.4	62.4	120.3	98.1
平成 15 年	81.4	70.2	82.4	50.7	98.8	64.2	59.3	115.7	96.0
平成 16 年	79.4	73.6	80.4	43.3	99.6	70.2	65.6	118.6	87.0
平成 17 年	79.2	70.3	75.3	42.0	92.5	67.8	62.5	124.4	90.7
平成13年 1月	96.0	90.7	96.1	91.1	98.8	88.0	87.3	95.1	102.9
2月	97.7	92.1	102.5	107.2	100.1	86.8	85.1	104.5	105.1
3月	88.0	76.3	94.4	89.0	97.1	67.3	63.9	103.4	103.1
4月	96.1	89.2	94.9	90.8	97.1	86.4	84.1	110.2	104.9
5月	98.2	95.1	95.0	92.3	96.4	95.1	93.8	108.3	102.2
6月	98.9	94.7	94.8	89.0	97.9	94.6	93.2	108.9	104.5
7月	89.3	75.7	97.7	95.7	98.8	64.7	59.3	121.3	107.0
8月	85.7	71.1	100.2	103.1	98.7	56.6	52.4	101.1	104.7
9月	87.6	73.9	105.2	119.0	98.1	58.3	54.6	97.2	105.3
10月	91.8	81.7	108.2	116.2	104.1	68.5	66.1	94.1	104.8
11月	92.6	83.4	104.6	106.0	103.9	72.9	70.3	99.4	104.4
12月	91.1	81.4	98.2	84.8	105.1	73.0	71.4	89.8	103.7
平成14年 1月	97.2	91.0	100.8	88.2	107.3	86.1	84.7	99.9	105.3
2月	98.7	93.2	104.1	96.7	107.9	87.7	85.7	108.3	106.0
3月	88.3	77.6	92.1	71.7	102.6	70.3	65.4	122.4	102.3
4月	89.1	81.0	94.8	80.8	102.0	74.1	69.5	122.1	99.6
5月	90.2	84.1	91.3	83.7	95.3	80.6	77.0	117.9	98.1
6月	87.9	81.6	92.7	84.3	97.0	76.1	70.2	138.5	96.1
7月	83.7	74.0	97.7	93.2	100.0	62.1	55.9	127.8	96.3
8月	79.4	67.5	99.1	101.1	98.1	51.7	45.3	119.6	94.9
9月	76.2	62.7	89.6	79.0	95.1	49.3	42.6	119.1	93.7
10月	78.3	66.1	89.0	75.8	95.8	54.6	47.3	131.8	94.3
11月	79.6	68.3	88.1	71.3	96.7	58.4	51.1	134.9	94.4
12月	79.5	67.0	85.4	59.0	99.0	57.8	53.6	101.2	95.7
平成15年 1月	87.3	79.0	88.1	59.2	103.0	74.5	70.5	116.4	98.1
2月	88.0	79.5	88.8	62.8	102.2	74.8	70.3	122.6	99.1
3月	79.3	67.6	84.4	54.3	100.0	59.1	54.3	110.1	94.6
4月	84.0	74.7	82.2	47.9	99.9	70.9	66.5	117.6	96.1
5月	87.7	79.6	83.0	47.7	101.3	77.9	74.2	116.8	98.2
6月	87.5	77.4	84.4	49.8	102.2	73.9	68.8	127.7	100.5
7月	86.2	77.9	85.7	51.2	103.4	74.0	69.3	123.5	97.1
8月	80.9	68.3	79.3	51.0	94.0	62.8	58.7	105.3	97.3
9月	72.4	55.8	77.2	46.5	93.1	45.1	38.1	118.1	93.9
10月	74.2	59.4	79.1	48.5	94.9	49.6	43.7	111.4	93.5
11月	75.1	61.0	78.7	44.0	96.5	52.1	45.6	121.4	93.5
12月	74.8	62.8	78.2	45.4	95.1	55.1	51.1	97.0	90.5
平成16年 1月	83.4	76.7	82.3	45.2	101.5	73.8	70.5	109.1	92.2
2月	86.6	82.2	85.5	53.9	101.8	80.5	77.1	116.9	92.4
3月	78.8	71.8	79.8	43.0	98.8	67.7	62.7	120.4	88.0
4月	85.4	85.6	80.6	46.4	98.3	88.1	85.4	116.8	85.1
5月	90.0	92.1	81.9	45.8	100.5	97.3	94.4	127.2	87.2
6月	84.2	82.7	81.7	47.1	99.6	83.2	78.9	128.1	86.2
7月	74.9	65.4	78.7	41.2	98.0	58.8	52.5	125.9	87.1
8月	73.5	64.8	78.5	41.2	97.8	57.9	51.8	122.2	84.8
9月	72.0	62.8	78.0	37.0	99.1	55.2	49.4	116.3	83.9
10月	75.3	67.4	81.3	38.6	103.3	60.4	55.0	117.1	85.5
11月	76.5	69.6	78.5	37.8	99.4	65.2	59.7	122.4	85.4
12月	72.7	62.2	78.0	42.2	96.5	54.3	49.9	100.8	86.4
平成17年 1月	80.7	73.4	80.3	48.3	96.8	69.9	66.4	107.6	90.3
2月	84.4	79.8	81.1	50.8	96.7	79.1	74.6	126.1	90.5
3月	73.4	62.9	72.4	36.4	91.0	58.2	52.9	114.2	86.9
4月	84.7	81.2	74.8	39.9	92.7	84.5	81.4	116.7	89.3
5月	92.0	92.6	74.4	40.1	92.0	101.8	99.6	124.7	91.3
6月	87.3	85.9	76.6	44.8	92.9	90.6	86.1	138.0	89.2
7月	82.0	72.6	76.1	41.8	93.7	70.9	64.0	143.6	94.2
8月	77.4	65.1	75.0	45.2	90.4	60.2	53.0	136.3	93.3
9月	69.6	53.3	72.2	36.9	90.4	43.8	36.6	120.7	90.7
10月	73.3	59.0	73.7	38.7	91.8	51.6	44.6	124.8	92.0
11月	74.7	61.8	74.0	42.0	90.6	55.7	48.8	128.5	91.4
12月	70.4	56.1	73.3	39.4	90.8	47.5	41.5	111.1	89.0

第6表-2 特殊分類別(財別)在庫指数(季節調整済指数) 平成10年(1998年)~平成17年(2005年) 平成12年(2000年)=100

区分	鉱工業									生産財
	総合	最終 需要財	投資財			消費財			生産財	
			資本財	建設財	消費財	耐久 消費財	非耐久 消費財			
ウェイト	10,000.0	5,651.2	1,880.9	640.1	1,240.8	3,770.3	3,443.4	326.9	4,348.8	
平成10年	109.9	117.3	116.9	102.2	124.9	117.9	121.2	82.9	99.8	
期	105.8	110.8	115.0	101.0	122.2	108.5	110.8	86.0	99.4	
期	105.4	108.6	109.2	91.0	118.8	108.2	109.4	90.9	101.3	
期	107.4	112.2	105.2	75.9	120.5	115.8	118.7	88.1	101.3	
平成11年	108.2	111.8	107.7	82.8	120.5	113.9	116.6	84.0	103.8	
期	107.6	108.8	107.1	92.6	114.0	109.2	111.5	85.3	105.2	
期	106.0	107.7	105.5	98.4	109.0	109.4	111.1	89.4	104.1	
期	102.9	104.6	102.7	98.9	105.1	105.6	105.9	105.5	101.1	
平成12年	102.4	103.8	103.9	105.4	103.9	103.6	104.5	92.6	101.1	
期	105.7	108.5	103.1	103.9	102.1	110.5	111.2	103.4	100.4	
期	97.3	97.5	97.9	96.0	98.6	98.0	97.8	98.3	97.8	
期	94.2	89.5	95.4	95.0	95.7	86.7	85.1	105.9	100.5	
平成13年	91.5	84.1	97.1	99.7	96.6	77.5	74.8	106.2	101.3	
期	93.6	86.3	97.8	94.9	98.7	79.0	80.7	100.8	102.6	
期	92.4	80.7	99.8	99.1	100.0	70.5	66.5	105.2	107.2	
期	93.6	83.7	102.6	101.1	103.6	74.0	71.5	99.0	106.6	
平成14年	92.4	84.7	98.3	88.7	103.6	77.7	74.3	115.7	102.1	
期	85.1	76.3	95.8	86.7	99.6	67.3	63.0	116.8	96.8	
期	84.3	74.6	94.4	85.5	99.2	64.1	57.7	121.2	96.3	
期	80.7	68.5	86.6	67.9	96.4	59.0	52.3	127.3	96.8	
平成15年	82.4	72.3	86.6	60.7	99.3	64.7	59.9	121.4	95.1	
期	82.6	71.5	85.4	51.1	102.0	64.7	60.2	113.2	97.6	
期	83.8	73.3	79.9	46.6	98.4	71.5	66.9	114.2	97.3	
期	76.8	63.6	77.8	45.5	95.4	55.8	50.3	114.1	94.0	
平成16年	80.1	73.0	81.7	48.6	98.0	68.4	63.3	119.0	89.3	
期	82.3	79.0	82.3	48.0	99.5	76.3	72.0	117.6	86.4	
期	77.2	70.3	78.2	37.7	100.0	68.0	62.6	120.3	85.8	
期	78.0	71.6	79.5	39.6	100.9	67.4	63.9	117.7	86.4	
平成17年	76.9	68.9	77.0	45.4	92.9	64.6	59.8	118.8	87.9	
期	82.9	76.3	75.6	41.7	92.4	75.7	71.3	120.8	90.0	
期	79.8	69.0	74.6	40.5	92.7	66.9	60.1	131.3	93.2	
期	76.8	65.5	74.2	40.3	91.8	60.7	54.3	126.3	91.6	
平成13年	92.1	85.3	95.5	94.9	96.0	80.5	78.3	104.8	101.3	
1月	92.2	85.9	97.1	97.5	96.3	81.0	78.6	104.2	101.1	
2月	90.3	81.1	98.7	106.7	97.4	70.9	67.6	109.5	101.4	
3月	92.6	84.1	97.2	95.2	97.7	77.2	76.0	103.0	103.6	
4月	93.6	87.1	98.8	96.7	98.8	81.6	79.2	101.9	100.7	
5月	94.5	87.7	97.5	92.8	99.6	83.4	81.7	97.4	103.5	
6月	91.4	80.4	96.1	91.3	99.0	70.9	65.8	111.7	106.0	
7月	91.4	78.9	99.2	95.4	100.1	69.1	65.3	103.4	105.8	
8月	94.3	82.8	104.0	110.5	100.9	71.4	68.5	100.6	109.7	
9月	94.2	84.2	102.4	99.7	103.4	74.1	72.1	93.9	107.6	
10月	93.5	83.6	103.1	102.0	103.8	73.8	71.4	98.6	106.4	
11月	93.0	83.4	102.2	101.7	103.6	74.1	71.0	104.4	105.9	
12月	93.4	85.2	100.4	92.2	104.1	78.0	75.1	110.1	103.7	
平成14年	93.1	86.4	98.5	88.1	103.8	81.3	78.4	107.7	102.1	
1月	90.7	82.4	96.0	85.8	102.8	73.8	69.3	129.4	100.6	
2月	85.7	76.6	96.8	84.5	102.2	66.1	63.0	114.6	98.4	
3月	85.7	77.0	95.0	87.6	97.6	69.0	64.7	111.6	96.7	
4月	83.8	75.4	95.5	88.1	98.9	66.7	61.2	124.1	95.4	
5月	85.8	78.6	96.2	89.2	100.2	68.0	61.9	117.7	95.4	
6月	84.9	74.6	98.4	94.0	99.5	63.4	56.9	122.5	96.0	
7月	82.1	70.6	88.5	73.4	98.0	61.0	54.2	123.4	97.5	
8月	80.4	68.4	84.0	64.6	95.0	59.2	51.8	131.6	96.7	
9月	80.4	68.5	86.8	68.6	96.7	59.1	51.9	133.3	96.1	
10月	81.2	68.6	88.9	70.4	97.6	58.8	53.1	116.9	97.6	
11月	83.2	73.1	87.8	63.2	99.6	65.7	60.7	126.6	96.2	
12月	82.3	71.9	84.8	58.9	98.5	65.3	60.4	121.7	95.7	
平成15年	81.7	71.9	87.3	59.9	99.9	63.1	58.5	116.0	93.3	
1月	81.6	71.0	84.2	51.2	100.3	64.2	60.1	112.2	95.6	
2月	83.1	71.8	85.6	50.5	102.6	65.2	60.2	112.0	97.4	
3月	83.2	71.8	86.5	51.6	103.2	64.8	60.3	115.4	99.9	
4月	87.9	80.5	83.0	48.6	103.3	80.2	76.4	113.2	96.9	
5月	85.3	76.0	79.3	47.0	95.5	78.0	74.9	109.3	98.4	
6月	78.2	63.3	77.5	44.1	96.5	56.4	49.3	120.0	96.7	
7月	77.0	62.4	75.8	42.9	95.3	54.8	49.3	111.8	95.3	
8月	76.7	63.1	77.4	42.0	96.5	55.1	49.2	117.8	94.5	
9月	76.7	65.2	80.3	51.6	94.5	57.5	52.3	112.8	92.3	
10月	79.3	70.7	81.5	48.0	97.8	65.0	59.7	117.2	90.5	
11月	80.4	73.3	81.6	49.8	97.9	68.9	63.7	115.9	89.6	
12月	80.7	75.1	82.1	48.1	98.3	71.2	66.4	123.9	87.7	
平成16年	82.4	80.1	82.0	49.5	98.1	78.1	75.1	113.6	85.7	
1月	84.7	81.9	83.4	47.1	100.7	78.4	72.6	122.4	87.0	
2月	79.7	75.0	81.5	47.4	99.7	72.3	68.4	116.9	86.4	
3月	75.5	66.5	76.3	38.8	97.5	61.9	55.7	117.7	86.8	
4月	77.8	71.8	79.0	38.0	99.8	71.6	66.0	125.2	85.1	
5月	78.2	72.5	79.4	36.4	102.8	70.5	66.0	118.1	85.6	
6月	78.7	73.2	79.5	36.2	104.6	70.3	67.6	117.8	86.3	
7月	79.0	73.7	78.9	37.1	100.9	71.3	67.9	118.0	85.9	
8月	76.3	67.8	80.0	45.4	97.1	60.6	56.2	117.3	87.1	
平成17年	77.2	68.8	78.8	50.1	93.5	63.3	58.8	115.6	88.4	
1月	78.4	71.3	77.5	44.9	93.7	67.5	62.5	123.5	88.0	
2月	75.1	66.5	74.7	41.3	91.6	63.0	58.1	117.4	87.4	
3月	80.9	73.8	76.0	41.7	92.9	72.0	67.8	115.6	89.9	
4月	86.1	79.0	75.1	40.9	91.7	79.5	75.0	121.2	90.8	
5月	81.7	76.0	75.6	42.5	92.6	75.7	71.0	125.7	89.3	
6月	81.2	72.6	73.7	40.3	92.5	72.2	66.2	132.6	93.4	
7月	81.1	71.2	75.7	42.4	92.8	71.6	65.6	136.8	93.6	
8月	77.1	63.1	74.3	38.8	92.8	56.9	48.6	124.4	92.7	
9月	77.6	66.3	73.3	39.1	92.7	62.7	56.5	125.8	92.8	
10月	77.5	66.7	74.7	41.4	91.1	62.0	55.7	124.1	91.9	
11月	75.2	63.6	74.6	40.5	91.7	57.4	50.6	129.1	90.2	

参 考 资 料

- 滋賀県鋳工業指数の概要 -

1 鋳工業指数とは

鋳工業指数は、鋳工業生産に関連する諸活動（生産・出荷・在庫）の推移を体系的にとらえるものです。経済指標の中で最も重要なもののひとつとされ、鋳工業の生産動向を把握することはもとより、景気動向の観察や生産構造の分析等に幅広く利用されています。その理由として、第1に経済活動全体に占める鋳工業生産のウェイトが大きいこと、第2に鋳工業指数が景気の動きに敏感であること、第3に月次単位で公表され、速報性が高いこと等が挙げられます。

2 本県の鋳工業指数の種類

鋳工業生産活動全体をひとつの体系として観察する目的で、本県では3種類の指数を作成、公表しています。

(1) 生産指数

鋳工業生産活動の全体的な水準の推移を示す指標であり、鋳工業指数の中心となっています。

(2) 生産者出荷指数（出荷指数）

鋳工業製品の出荷（工場出荷）状況を表します。鋳工業に対する需要動向を示す重要な指標です。

(3) 生産者製品在庫指数（在庫指数）

生産者に残っている製品在庫の状況を表します。生産活動の局面を観察するのに重要な指標となります。

3 指数の基準時

平成12年(2000年)を基準年とします。したがって、指数値は平成12年の平均を100.0とした比率で示されています。また、ウェイト（全体に対する基準額の構成比）も平成12年の産業構造に基づいています。

鋳工業指数はラスパイレス算式（基準時の固定ウェイトで比較時の数量を評価する計算法）を採用しているため、基準時から遠ざかるにしたがって指数値にゆがみが生じることになります。

また、「指数の基準時は、原則として5年毎に更新することとし、西暦年の末尾が0または5の付く年とする」（昭和56年3月20日統計審議会答申）とされています。このため5年ごとに品目、ウェイト等の見直し（基準改定）を行っています。

なお、本県では今回の基準改定から、それまでの生産指数（付加価値額ウェイト）に加えて、新たに出荷指数、在庫指数を作成しています。

4 分類

分類は、日本標準産業分類に準拠した業種分類と品目の経済的用途に着目した特殊分類の2つの方法によります。

(1) 業種分類

日本標準産業分類の中分類を基礎とし、指数用に次のとおり若干の組み替えを行っています。

ア 「電気機械工業」 = 「電気機械器具製造業」(27) + 「情報通信機械器具製造業」(28) + 「電子部品・デバイス製造業」(29)

イ 「化学工業」 = 「化学工業」(17) - 「化学繊維製造業」(174)

ウ 「繊維工業」 = 「繊維工業」(11) + 「衣服・その他の繊維製品製造業」(12) + 「化学繊維製造業」(174)

エ 「食料品工業」 = 「食料品製造業」(09) + 「飲料・たばこ・飼料製造業」(10)

オ 「その他の工業」 = 「木材・木製品製造業」(13) + 「家具・装備品製造業」(14) + 「ゴム製品製造業」(20) + 「なめし革・同製品・毛皮製造業」(21) + 「その他の製造業」(32)

カ 「鋳業」は、ウェイトが小さいこと及び数量の時系列把握が困難であることから鋳工業全体で代表させています。

(2) 特殊分類(財別分類)

品目を経済的用途によって分類したものです。

分類	定義
最終需要財	鉱工業または他の産業に原材料として投入されない最終製品。 ただし、建設財を含み、企業消費財を除く。
投資財	資本財と建設財の合計。
資本財	家計以外で購入される製品で、原則として想定耐用年数1年以上で、 比較的購入単価が高いもの。
建設財	建築工事用及び土木工事用の資材。
消費財	家計で購入される製品(耐久消費財と非耐久消費財の合計)。
耐久消費財	原則として想定耐用年数1年以上で、比較的購入単価が高いもの。
非耐久消費財	原則として想定耐用年数1年未満、または比較的購入単価が安いもの。
生産財	鉱工業及び他の産業に原材料等として投入される製品。 ただし、企業消費財を含み、建設財を除く。

5 採用品目

(1) 採用品目数

本県では、生産指数159品目、出荷指数159品目、在庫指数89品目を採用しています。

(2) 採用品目の選定

経済産業省「生産動態統計調査」及び「工業統計調査」を基に生産額や付加価値額の高い品目から、その代表性や調査状況等を総合的に検討するとともに、経済産業省の所管外の品目についても採用の可否を含め検討を行いました。

(3) 採用単位

採用単位は、重量・個数などの製品数量単位、馬力などの製品固有単位、金額単位、の三つに大別されます。

なお、金額単位を採用したものについては、「国内企業物価指数」(日本銀行調査統計局)によりデフレートした上で指数を作成しています。

6 ウェイト

生産指数は付加価値額ウェイト、出荷指数は出荷額ウェイト、在庫指数は在庫額ウェイトによります。

ウェイト算出の基礎資料は、「平成12年工業統計調査」を中心に「生産動態統計調査」などを使用し、指数の業種分類概念に適合するよう調整した上で算出しました。

ウェイトは、鉱工業全体を10,000.0とした構成比によって表していますが、まず各業種のウェイトを算定し、次いで品目別にウェイトを算定しました。

なお、非採用業種及び非採用品目の付加価値額、出荷額及び在庫額は、それぞれ採用業種及び採用品目の構成比で按分し、採用業種・採用品目に加算した「ふくらましウェイト」とすることで、指数の代表性の向上を図りました。

特殊分類(財別)のウェイトは、品目別に財の格付けをした上で、採用品目のウェイトを特殊分類ごと(財別)に積み上げました。

7 算式

総合指数の算式は品目別指数を基準時のウェイトで加重平均する、いわゆるラスパイレス算式を採用しており、次式で表されます。

- (1) 個別指数 = (比較時数量 / 基準時数量) × 100
 (2) 総合指数 = (個別指数 × 基準時ウェイト) の総和 / 基準時ウェイトの総和 × 100

8 季節調整

季節調整法は、米国センサス局の「X-12ARIMA」を採用しています。ただし在庫は、X-12ARIMAのなかのX-11デフォルトにより算出しています。

生産指数及び在庫指数における具体的な季節調整済指数の算出方法は以下のとおりです。

(1) 手法

鉱工業指数における季節調整済指数は季節要因に加え、曜日・祝祭日要因によっても調整されています。

$$\text{季節調整済指数} = \text{原指数} \div (\text{季節指数} \times \text{曜日・祝祭日指数})$$

(2) スペックファイル

使用しているスペックファイルの見本は以下のとおりです。なお、レベルシフト、異常値処理等の該当はありません。

```
series {      start = 1999.jan
              span = ( 1999.1,2005.12 )
              decimals = 1
              print = none }
transform {  function = log }
arma {      model = ( 0 1 1 )( 1 1 0 )}
regression { variables = td1coef
              save = (td hol)
              user = (jap-hol)
              usertype = holiday
              start = 1999.1
              file = "xxxxxxxxxxxxxxxx" }
forecast {  maxlead = 0 }
estimate {  save = ( mdl )
           maxiter = 500 }
x11 {      print = ( none + d10 )
           save = ( d10 d11 d16 )
           seasonalma = x11default }
```

9 資料の出所

次の品目以外は経済産業省生産動態統計調査によります。

品 目 名	提 供 元	品 目 名	提 供 元
化粧品 食パン等 菓子パン 即席めん めん類 電力	近畿経済産業局 調査課	一般はかり コンデンサ素子 アイスクリーム 水産練製品 食酢 香辛料 和生菓子	県内事業所
医薬品	県医務薬務課	チョコレート スナック菓子	
牛乳 飲料 製	近畿農政局 滋賀農政事務所	かりん糖 冷凍調理食品	
しょう油	滋賀県醤油工業協同組合	すし、弁当 飲料水 清涼飲料水	
清酒	滋賀県酒造組合連合会	ビール 発泡酒	

採用品目およびウェイト一覧表

第1-1表 業種別・特殊分類別（財別）採用品目数一覧表（生産）

業種名	特殊分類名	採用品目	特殊分類別 （財別）	特殊分類別						生産財	
				最終需要財	投資財	資本財	建設財	消費財	耐久消費財		非耐久消費財
鉄工業総合		159	161	93	52	34	18	41	14	27	68
業種名	鉄鋼業	3	3								3
	非鉄金属工業	6	6								6
	金属製品工業	11	11	6	5		5	1	1		5
	一般機械工業	28	28	21	21	21					7
	電気機械工業	24	26	18	6	5	1	12	11	1	8
	輸送機械工業	9	9	3	2	2		1	1		6
	精密機械工業	3	3	3	3	3					
	窯業・土石製品工業	14	14	5	4		4	1		1	9
	化学工業	7	7	2				2			2
	プラスチック製品工業	11	11	7	6		6	1			4
	パルプ・紙・紙加工品工業	2	2								2
	繊維工業	13	13	2	1		1	1	1		11
	食料品工業	22	22	21				21			21
その他の工業	6	6	5	4	3	1	1			1	
（参考）機械工業		64	66	45	32	31	1	13	12	1	21
（参考）電気機械工業を除く		135	135	75	46	29	17	29	3	26	60

第1-2表 業種別・特殊分類別（財別）ウェイト一覧表（生産）

業種名	特殊分類名	鉄工業総合	最終需要財	投資財	資本財	建設財	特殊分類別			生産財
							消費財	耐久消費財	非耐久消費財	
鉄工業総合		10,000.0	4,802.0	1,563.6	986.0	577.6	3,238.4	2,062.0	1,176.4	5,198.0
業種名	鉄鋼業	122.9								122.9
	非鉄金属工業	103.3								103.3
	金属製品工業	571.3	244.8	217.8		217.8	27.1	27.1		326.5
	一般機械工業	1,142.0	593.4	593.4	593.4					548.6
	電気機械工業	2,493.8	1,712.1	154.0	140.6	13.5	1,558.1	1,541.7	16.3	781.7
	輸送機械工業	917.4	517.8	36.2	36.2		481.6	481.6		399.6
	精密機械工業	175.7	175.7	175.7	175.7					
	窯業・土石製品工業	995.8	105.0	101.6		101.6	3.4		3.4	890.8
	化学工業	892.1	801.8				801.8		801.8	90.3
	プラスチック製品工業	744.2	271.8	222.9		222.9	49.0		49.0	472.4
	パルプ・紙・紙加工品工業	199.5								199.5
	繊維工業	405.6	13.9	2.3		2.3	11.6	11.6		391.7
	食料品工業	945.6	304.9				304.9		304.9	640.7
その他の工業	290.8	60.7	59.8	40.2	19.6	0.9		0.9	230.1	
（参考）機械工業		4,728.9	2,999.0	959.3	945.8	13.5	2,039.7	2,023.3	16.3	1,729.9
（参考）電気機械工業を除く		7,506.2	3,089.9	1,409.5	845.4	564.1	1,680.4	520.3	1,160.0	4,416.3

第2-1表 業種別・特殊分類別（財別）採用品目数一覧表（出荷）

業種名	特殊分類名	採用品目	特殊分類別 (財別)	特殊分類別						生産財		
				最終需要財	投資財	資本財	建設財	消費財	耐久消費財		非耐久消費財	
鉄工業総合		159	161	93	52	34	18	41	14	27	68	
業種名	鉄鋼業	3	3								3	
	非鉄金属工業	6	6								6	
	金属製品工業	11	11	6	5		5	1	1		5	
	一般機械工業	28	28	21	21	21					7	
	電気機械工業	24	26	18	6	5	1	12	11	1	8	
	輸送機械工業	9	9	3	2	2		1	1		6	
	精密機械工業	3	3	3	3	3						
	窯業・土石製品工業	14	14	5	4		4	1		1	9	
	化学工業	7	7	2				2			2	5
	プラスチック製品工業	11	11	7	6		6	1			1	4
	パルプ・紙・紙加工品工業	2	2									2
	繊維工業	13	13	2	1		1	1	1			11
	食料品工業	22	22	21				21			21	1
その他の工業	6	6	5	4	3	1	1			1	1	
(参考)機械工業	64	66	45	32	31	1	13	12		1	21	
(参考)電気機械工業を除く	135	135	75	46	29	17	29	3		26	60	

第2-2表 業種別・特殊分類別（財別）ウエイト一覧表（出荷）

業種名	特殊分類名	鉄工業総合	最終需要財	投資財	資本財	建設財	消費財			生産財
							消費財	耐久消費財	非耐久消費財	
鉄工業総合		10,000.0	5,165.8	1,910.1	1,296.3	613.8	3,255.7	2,215.1	1,040.6	4,834.2
業種名	鉄鋼業	138.9								138.9
	非鉄金属工業	180.7								180.7
	金属製品工業	561.0	248.9	230.6		230.6	18.3	18.3		312.1
	一般機械工業	1,399.9	723.1	723.1	723.1					676.8
	電気機械工業	2,629.5	1,955.4	308.5	287.0	21.5	1,646.9	1,635.6	11.3	674.1
	輸送機械工業	1,084.6	629.1	78.9	78.9		550.2	550.2		455.5
	精密機械工業	129.8	129.8	129.8	129.8					
	窯業・土石製品工業	679.5	66.7	64.6		64.6	2.1		2.1	612.8
	化学工業	689.4	584.0				584.0		584.0	105.3
	プラスチック製品工業	797.2	285.6	248.9		248.9	36.7		36.7	511.6
	パルプ・紙・紙加工品工業	200.3								200.3
	繊維工業	363.5	24.4	13.4		13.4	11.1	11.1		339.1
	食料品工業	724.1	404.5				404.5		404.5	319.6
その他の工業	421.7	114.3	112.3	77.5	34.8	2.0		2.0	307.4	
(参考)機械工業	5,243.7	3,437.4	1,240.3	1,218.8	21.5	2,197.1	2,185.8	11.3	1,806.3	
(参考)電気機械工業を除く	7,370.5	3,210.4	1,601.6	1,009.2	592.3	1,608.9	579.6	1,029.3	4,160.1	

第3 - 1表 業種別・特殊分類別（財別）採用品目数一覧表（在庫）

業種名	特殊分類名	採用品目	特殊分類別 (財別)	特殊分類別						生産財	
				最終需要財	投資財	資本財	建設財	消費財	耐久消費財		非耐久消費財
鉄工業総合		89	91	47	27	12	15	20	10	10	44
業種名	鉄鋼業	1	1								1
	非鉄金属工業	4	4								4
	金属製品工業	6	6	3	2		2	1	1		3
	一般機械工業	7	7	4	4	4					3
	電気機械工業	8	10	9	1		1	8	7	1	1
	輸送機械工業	3	3	3	2	2		1	1		
	精密機械工業	3	3	3	3	3					
	窯業・土石製品工業	14	14	5	4		4	1		1	9
	化学工業	5	5								5
	プラスチック製品工業	11	11	7	6		6	1		1	4
	パルプ・紙・紙加工品工業	2	2								2
	繊維工業	13	13	2	1		1	1	1		11
	食料品工業	7	7	7				7			7
その他の工業	5	5	4	4	3	1				1	
(参考)機械工業		21	23	19	10	9	1	9	8	1	4
(参考)電気機械工業を除く		81	81	38	26	12	14	12	3	9	43

第3 - 2表 業種別・特殊分類別（財別）ウエイト一覧表（在庫）

業種名	特殊分類名	鉄工業総合	最終需要財	投資財	資本財	建設財	消費財			生産財
							消費財	耐久消費財	非耐久消費財	
鉄工業総合		10,000.0	5,651.2	1,880.9	640.1	1,240.8	3,770.3	3,443.4	326.9	4,348.8
業種名	鉄鋼業	20.3								20.3
	非鉄金属工業	292.6								292.6
	金属製品工業	340.8	95.8	85.4		85.4	10.4	10.4		245.0
	一般機械工業	724.1	419.7	419.7	419.7					304.5
	電気機械工業	3,454.6	3,399.7	24.2		24.2	3,375.5	3,352.0	23.5	54.9
	輸送機械工業	82.6	82.6	13.7	13.7		68.9	68.9		
	精密機械工業	157.9	157.9	157.9	157.9					
	窯業・土石製品工業	1,747.7	453.2	419.2		419.2	34.0		34.0	1,294.5
	化学工業	253.0								253.0
	プラスチック製品工業	1,884.9	803.9	682.9		682.9	121.0		121.0	1,081.0
	パルプ・紙・紙加工品工業	65.6								65.6
	繊維工業	619.3	14.3	2.3		2.3	12.1	12.1		605.0
	食料品工業	148.4	148.4				148.4			148.4
その他の工業	208.2	75.7	75.7	48.9	26.8				132.5	
(参考)機械工業		4,419.2	4,059.8	615.4	591.2	24.2	3,444.4	3,420.9	23.5	359.4
(参考)電気機械工業を除く		6,545.4	2,251.5	1,856.8	640.1	1,216.6	394.8	91.4	303.4	4,293.9

第4表 採用品目および品目別ウェイト表

業種分類・採用品目	特 殊 分 類 格 付	単 位	生産指数 付加価値額 ウェイト	出荷指数 出 荷 額 ウェイト	在庫指数 在 庫 額 ウェイト
鉱工業総合			10,000.0	10,000.0	10,000.0
鉄鋼業			122.9	138.9	20.3
特殊鋼冷間仕上鋼材	生産財	t	14.5	22.5	0.0
銑鉄鑄物	生産財	t	41.0	14.1	20.3
鉄系鍛工品	生産財	t	67.4	102.3	0.0
非鉄金属工業			103.3	180.7	292.6
アルミニウム二次合金地金	生産財	t	6.6	14.3	15.1
アルミニウム圧延製品	生産財	t	23.6	48.3	35.0
アルミニウムはく	生産財	t	7.7	20.1	74.3
銅電線	生産財	導体 t	35.8	74.5	168.1
アルミニウム鑄物	生産財	kg	12.2	11.6	0.0
ダイカスト	生産財	kg	17.4	11.9	0.0
金属製品工業			571.3	561.0	340.8
鉄骨	建設財	t	19.4	20.0	0.0
軽量鉄骨	建設財	t	113.8	120.8	0.0
橋りょう	建設財	t	12.9	13.3	0.0
アルミニウム製建具	建設財	t	55.0	63.5	72.5
ガス機器	耐久消費財	台	27.1	18.3	10.4
金網	建設財	t	16.6	13.0	12.8
架線金物	生産財	千個	26.6	32.4	0.0
ばね	生産財	kg	68.1	64.3	24.8
粉末や金製品	生産財	kg	17.4	23.1	0.0
産業用アルミニウム製品	生産財	kg	135.6	116.6	113.6
飲料用アルミニウム缶	生産財	kg	78.7	75.6	106.6
一般機械工業			1,142.0	1,399.9	724.1
はん用内燃機関	生産財	PS	129.8	190.2	69.9
一般用ボイラ	資本財	t/h	11.7	10.6	0.0
乾燥機器	資本財	kg	19.5	16.4	0.0
製本機械	資本財	台	8.9	12.2	0.0
半導体製造装置	資本財	百万円	134.9	208.1	0.0
フラットパネル・ディスプレイ製造装置	資本財	百万円	42.9	66.1	0.0
油圧機器	生産財	台	8.3	8.6	0.0
コンベヤ	資本財	t	24.4	25.1	0.0
機械式駐車装置	資本財	基	24.6	25.2	0.0
装輪式トラクタ	資本財	台	48.7	125.0	103.4
整地用機器付属品	資本財	百万円	6.0	5.7	0.0
田植機	資本財	台	29.3	26.9	139.5
金属工作機械	資本財	t	20.0	19.7	0.0
機械プレス	資本財	t	18.1	18.0	0.0
ワイヤーフォーミングマシン	資本財	台	8.1	5.2	0.0
化学繊維機械	資本財	台	6.9	7.3	0.0
冷凍機	生産財	台	83.7	97.7	157.6
金型	資本財	kg	14.8	9.8	0.0
特殊鋼切削工具	生産財	個	13.6	22.6	76.9
自動車用機械工具	資本財	個	16.5	12.3	0.0
電動工具	資本財	台	8.7	14.0	2.8
飲料用自動販売機	資本財	台	89.2	70.4	174.0
切符自動販売機	資本財	台	7.7	5.8	0.0
自動改札機・自動入場機	資本財	台	12.5	9.4	0.0
業務用洗濯機	資本財	台	39.9	29.8	0.0
減速機	生産財	kg	75.7	70.1	0.0
軸受	生産財	千個	165.6	231.5	0.0
バルブ・コック	生産財	kg	71.9	56.1	0.0
電気機械工業			2,493.8	2,629.5	3,454.6
交流電動機	生産財	kw	4.4	10.3	0.0
小型電動機	生産財	台	8.8	20.4	0.0
コンデンサ	資本財	百万円	8.0	8.9	0.0
電気炉	資本財	基	6.3	7.1	0.0
アーク溶接機	資本財	台	6.8	18.9	0.0
セパレート型エアコン	耐久消費財	台	847.7	856.8	2,438.7
電子レンジ	耐久消費財	台	28.9	24.8	0.0
食器洗い機	耐久消費財	台	10.7	9.2	0.0
電気冷蔵庫	耐久消費財	台	259.3	329.5	426.6

業種分類・採用品目	特 殊 分 類 格 付	単 位	生産指数 付加価値額 ウェイト	出荷指数 出荷額 ウェイト	在庫指数 在庫額 ウェイト
換気扇	耐久消費財	台	9.9	8.5	0.0
電気洗濯機	耐久消費財	台	95.2	81.8	0.0
電気掃除機	耐久消費財	台	104.9	117.2	104.8
電気かみそり	耐久消費財	個	104.3	96.1	122.7
電気マッサージ器具	耐久消費財	台	45.7	76.8	223.4
家庭用生ゴミ処理機	耐久消費財	台	29.3	25.6	25.4
蛍光灯	非耐久消費財	個	16.3	11.3	23.5
蛍光灯	生産財	個	38.1	26.3	54.9
蛍光灯器具	建設財	個	13.5	21.5	24.2
蛍光灯器具	耐久消費財	個	5.8	9.2	10.4
入出力装置	資本財	百万円	93.1	196.5	0.0
端末装置	資本財	百万円	26.4	55.7	0.0
固定コンデンサ	生産財	千個	42.2	46.0	0.0
プリント配線板	生産財	百万円	294.6	306.0	0.0
シリコンダイオード	生産財	千個	15.3	14.1	0.0
トランジスタ	生産財	千個	43.4	40.0	0.0
モス型半導体集積回路	生産財	百万円	334.9	211.1	0.0
輸送機械工業			917.4	1,084.6	82.6
自動車	耐久消費財	台	481.6	550.2	68.9
自動車車体	生産財	台	4.3	7.5	0.0
機関部品	生産財	百万円	26.7	30.4	0.0
駆動伝導・操縦装置部品	生産財	百万円	111.1	126.6	0.0
懸架制動装置部品	生産財	百万円	7.2	8.2	0.0
シャシー・車体部品	生産財	百万円	192.4	219.2	0.0
フォークリフトトラック	資本財	台	33.2	72.5	11.9
ショベルトラック	資本財	台	2.9	6.4	1.7
船用ディーゼル機関	生産財	PS	58.0	63.6	0.0
精密機械工業			175.7	129.8	157.9
工業用計重機	資本財	台	100.7	67.5	67.2
圧力計	資本財	個	13.8	11.8	13.3
一般はかり	資本財	千円	61.2	50.4	77.3
窯業・土石製品工業			995.8	679.5	1,747.7
ガラス繊維製品	生産財	kg	84.6	80.0	385.9
ガラス基礎製品	生産財	t	486.3	288.0	545.5
ガラス製容器類	生産財	t	76.1	50.0	183.7
遠心力鉄筋コンクリート製品	建設財	t	28.2	21.2	83.7
プレストレストコンクリート製品	建設財	t	18.7	13.4	131.4
タイル	建設財	m ²	6.0	3.6	46.3
衛生用陶磁器	建設財	個	48.7	26.4	157.8
玩具・置物	非耐久消費財	kg	3.4	2.1	34.0
ICパッケージ	生産財	千個	32.5	25.7	4.9
ファインセラミックス基盤	生産財	千個	11.5	9.0	3.8
コンデンサ素子	生産財	千個	96.2	78.9	76.1
圧電素子	生産財	千個	50.3	41.4	17.0
ファインセラミックス構造材	生産財	千個	38.9	28.8	34.1
固型電極	生産財	t	14.4	11.0	43.4
化学工業			892.1	689.4	253.0
ポリスチレン	生産財	t	19.1	18.2	33.6
フェノール樹脂	生産財	t	7.1	9.8	25.1
ウレタンフォーム	生産財	t	16.9	12.3	16.7
界面活性剤	生産財	t	15.6	11.7	13.0
化粧品	非耐久消費財	千円	262.8	156.3	0.0
塗料	生産財	t	31.6	53.4	164.5
医薬品	非耐久消費財	千円	539.0	427.7	0.0
プラスチック製品工業			744.2	797.2	1,884.9
プラスチック製フィルム・シート	生産財	t	285.6	310.4	828.7
プラスチック製板	建設財	t	35.2	36.8	105.4
プラスチック製パイプ	建設財	t	17.9	59.5	102.4
プラスチック製機械器具部品	生産財	t	137.1	146.8	143.0
日用品・雑貨プラスチック製品	非耐久消費財	t	49.0	36.7	121.0
プラスチック製容器	生産財	t	37.8	39.1	90.6
プラスチック製建材	建設財	t	127.0	88.3	265.6
発泡プラスチック製品	生産財	t	11.9	15.3	18.8
強化プラスチック製品	建設財	t	30.4	34.6	113.4

業種分類・採用品目	特殊 分類 格付	単 位	生産指数 付加価値額 ウェイト	出荷指数 出 荷 額 ウェイト	在庫指数 在 庫 額 ウェイト
プラスチック製浴槽	建設財	個	5.8	14.8	37.6
プラスチック製浄化槽	建設財	個	6.5	14.9	58.5
パルプ・紙・紙加工品工業			199.5	200.3	65.6
板紙	生産財	t	112.0	149.5	56.8
段ボールシート	生産財	千㎡	87.5	50.8	8.8
繊維工業			405.6	363.5	619.3
合成繊維(長繊維)	生産財	t	59.7	43.6	43.6
合成繊維(短繊維)	生産財	t	22.8	17.1	43.5
合成繊維紡績糸	生産財	t	8.0	9.6	33.4
綿織物	生産財	㎡	7.5	7.0	14.6
絹・絹紡織物	生産財	㎡	11.7	8.3	14.8
合成繊維織物(長繊維)	生産財	㎡	94.0	59.6	231.4
合成繊維織物(短繊維)	生産財	㎡	13.0	11.9	13.3
タイヤコード	生産財	kg	15.6	9.5	10.9
織物染色整理	生産財	千㎡	10.6	24.0	62.0
ふとん	耐久消費財	枚	11.6	11.1	12.1
タフテッドカーペット	建設財	㎡	2.3	13.4	2.3
不織布	生産財	kg	75.0	73.5	123.0
細幅織物	生産財	kg	73.9	75.1	14.6
食料品工業			945.6	724.1	148.4
牛乳	非耐久消費財	kl	4.3	5.5	0.0
乳飲料	非耐久消費財	kl	0.7	0.9	0.0
アイスクリーム	非耐久消費財	千円	9.9	12.9	7.5
水産練製品	非耐久消費財	kg	18.2	13.1	0.0
しょう油	非耐久消費財	kl	1.5	1.2	3.6
食酢	非耐久消費財	l	9.4	7.7	0.0
香辛料	非耐久消費財	kg	3.8	7.7	0.0
食パン	非耐久消費財	t	1.2	1.0	0.0
菓子パン	非耐久消費財	t	1.5	1.2	0.0
和生菓子	非耐久消費財	千円	23.6	13.9	0.0
チョコレート	非耐久消費財	千円	9.5	13.9	4.1
スナック菓子	非耐久消費財	千円	36.7	28.3	0.0
かりん糖	非耐久消費財	kg	3.9	3.2	0.0
即席めん類	非耐久消費財	t	24.6	59.8	0.0
めん類	非耐久消費財	t	4.1	10.1	0.0
冷凍調理食品	非耐久消費財	t	3.4	4.3	0.0
すし、弁当	非耐久消費財	千円	11.5	2.7	0.0
飲料水原液	生産財	ユニット	640.7	319.6	0.0
清涼飲料水	非耐久消費財	kl	23.9	11.9	23.8
ビール	非耐久消費財	kl	73.5	144.2	51.1
発泡酒	非耐久消費財	kl	29.0	52.3	11.1
清酒	非耐久消費財	kl	10.8	8.7	47.3
その他の工業			290.8	421.7	208.2
自動車用タイヤ	生産財	新ゴム量 t	230.1	307.4	132.5
革靴	非耐久消費財	足	0.9	2.0	0.0
金属製机	資本財	個	9.3	18.1	26.6
金属製保管庫類	資本財	個	18.0	34.4	19.1
金属製引出箱	資本財	個	12.9	25.0	3.1
製材	建設財	立方m	19.6	34.8	26.8
(参考)					
電力・ガス事業			29.3	26.2	0.0
電力		千kwh	28.1	24.2	0.0
ガス		千kcal	1.2	2.0	0.0
産業総合			10,029.3	10,026.2	10,000.0
機械工業			4,728.9	5,243.7	4,419.2

平成 17 年(2005 年)滋賀県鉱工業指数

平成 18 年(2006 年) 8 月

編集・発行

滋賀県政策調整部統計課

〒520-8577

大津市京町四丁目 1 - 1

TEL 077-528-3393(直通)

FAX 077-528-4835

E-mail an0001@pref.shiga.lg.jp