

令和元年

滋賀県観光入込客統計調査書

滋賀県商工観光労働部観光振興局

目 次

1. 観光入込客統計調査の概要	1
2. 観光入込客統計調査の結果	2
(1) 令和元年の延観光入込客数	
(2) 観光目的別観光入込客数の内訳	
(3) 季節別観光入込客数の内訳	
(4) 月別観光入込客数の内訳	
(5) 地域別観光入込客数の内訳	
3. 地域別・月別観光入込客数	7
4. 市町別・月別観光入込客数	9
5. 市町別・観光目的別観光入込客数	12
6. 観光入込客数ベスト30	14
7. 年別観光入込客数の推移	15
8. 令和元年滋賀県内有料道路利用台数調べ	16
9. 主な出来事	17
10. 観光入込客数推移	18

1. 観光入込客統計調査の概要

(1) 調査方法

この調査は、令和元年の県内の観光客の目的別・季節別・月別・地域別の入込状況について、県内の市町から寄せられた報告を集計したものである。

(2) 調査地点

県内の観光地で年間入込客数が1,000人以上見込まれる観光地において調査を実施し、779地点について計上した。

(3) 調査期間

平成31年1月から令和元年12月までの1年間の調査を通して、月別に集計した。

(4) 調査上の定義

観光入込客…その者の居住地が観光地の範囲の中か外か、あるいは外出の距離の大小にかかわらず、主に自然、歴史・文化、温泉・健康、スポーツ・レクリエーション、都市型観光、行祭事・イベント等の目的で観光地に入り込んだ者をいう。

観光地…観光客が多数来訪し、観光活動の状況からみて一体をなしていると認められる区域をいう。

2. 観光入込客統計調査の結果

(1) 令和元年の延観光入込客数

令和元年は、改元に伴う神社仏閣参拝者が増えたこと、さらに連続テレビ小説「スカーレット」の放送でメディア等に発信される機会が増えたことにより、「陶芸の森」(+23%)や近隣施設の「MIHO MUSEUM」(+47%)の日帰り客数が大幅に増加した。

また、令和2年放送の大河ドラマ「麒麟がくる」に関連付けた滋賀県観光キャンペーン「戦国ワンダーランド滋賀・びわ湖」の展開等により、日帰り客数および宿泊客数を合計した延観光入込客数は、前年より1,499,900人多い54,036,100人(+2.9%)となり過去最高を更新した。

宿泊客数についても、新規宿泊施設開業等の要因により、前年より89,400人(+2.2%)の増加となり、過去最高を更新した。

外国人延観光入込客数については、平成30年と比較し宿泊客数が若干減少(▲2.4%)したものの、「白鬚神社」(+77%)や「彦根城」(+11%)などの歴史的文化遺産への入込客数が大幅に増加し、前年より69,488人多い670,464人(+11.6%)となり過去最高を記録した。

表1 延観光入込客数および対前年増減率

	令和元年計(人)	平成30年計(人)	令和元年－平成30年(人)	対前年増減率
日帰り客数	49,954,600	48,544,100	1,410,500	2.9%
宿泊客数	4,081,500	3,992,100	89,400	2.2%
延観光入込客数	54,036,100	52,536,200	1,499,900	2.9%

外国人延観光入込客数および対前年増減率

	令和元年計(人)	平成30年計(人)	令和元年－平成30年(人)	対前年増減率
日帰り客数	328,415	250,630	77,785	31.0%
宿泊客数	342,049	350,346	▲8,297	▲2.4%
延観光入込客数	670,464	600,976	69,488	11.6%

グラフ1 延観光入込客数

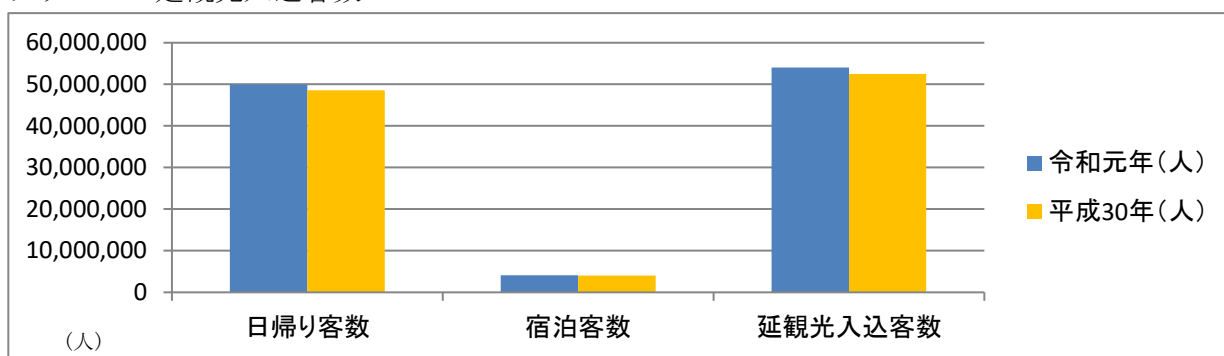

外国人延観光入込客数

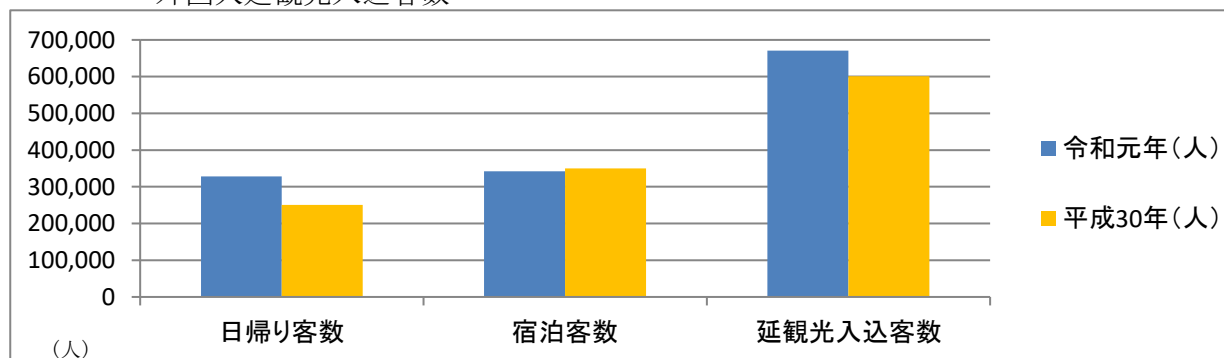

(2) 観光目的別観光入込客数の内訳

- 「歴史・文化」が全体の23.1%を占め、最も多い。
(多賀大社、彦根城等)
- 「スポーツ・レクリエーション」が全体の20.4%を占め、「歴史・文化」に次いで多い。
(希望が丘文化公園、草津川跡地公園(区間2・区間5)等)
- なお、宿泊施設や道の駅等が含まれる「その他」が全体の27.3%を占めた。

表2 目的別内訳

目的		延観光入込客数 (千人)	比率	対前年 増減率	前年延観光入込客 数(千人)
観 光 地 点	自然	1,116	2.1%	13.2%	986
	歴史・文化	12,496	23.1%	7.9%	11,577
	温泉・健康	2,348	4.3%	▲0.3%	2,356
	スポーツ・ レクリエーション	11,049	20.4%	1.2%	10,913
	都市型観光	8,612	15.9%	5.5%	8,162
	その他	14,734	27.3%	1.0%	14,588
	行祭事・イベント	3,682	6.8%	▲6.9%	3,954
合 計		54,036	100.0%	2.9%	52,536

(注意) 端数の関係上、合計と一致しないことがある。

グラフ2 目的別内訳

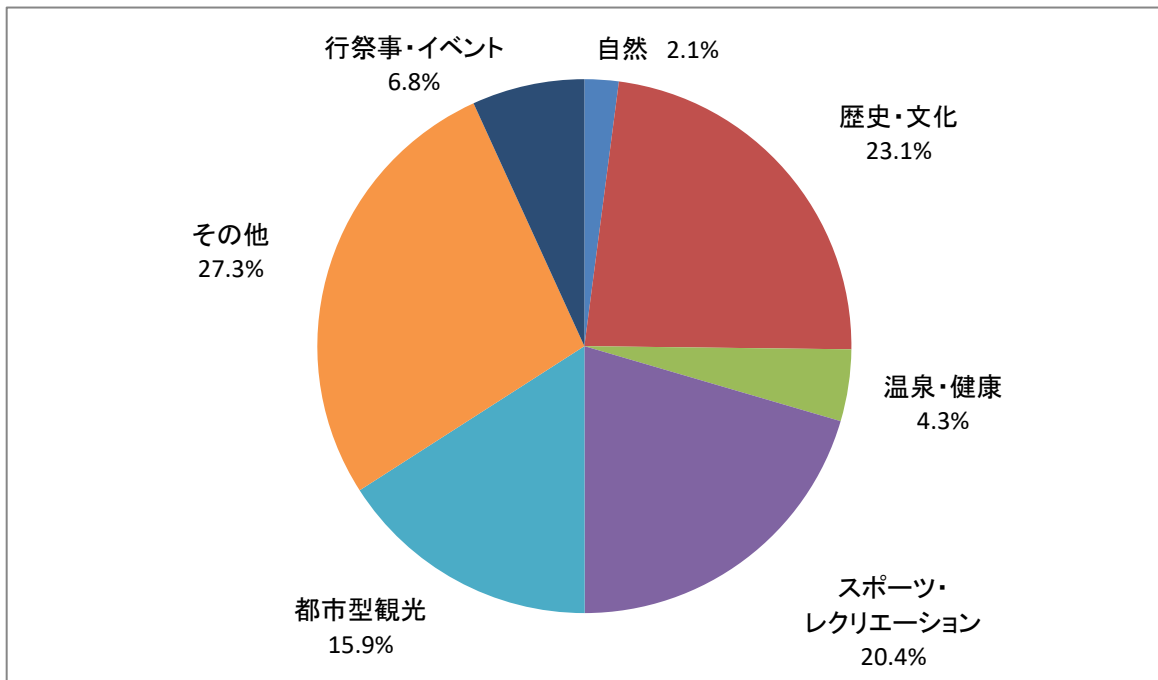

(3) 季節別観光入込客数の内訳

- 季節別割合の延観光入込客数については、「春」（3～5月）が28.0%で最も多く次いで「秋」（9～11月）が26.6%となった。
- 延観光入込客数における季節別の対前年増減率では、天候不順等により「夏」（6～8月）が減少したものの、暖冬の影響等により「冬」（1,2,12月）は7.1%と増加した。
- 季節別割合の宿泊客数については、「夏」（6～8月）が29.0%と最も多く、次いで「春」（3～5月）の27.1%であった。
- 宿泊客数における季節別の対前年増減率では、延観光入込客数と同様、天候不順等により「夏」（6～8月）が減少したものの、ゴールデンウィーク10連休等の影響により、「春」（3月～5月）は6.7%増加した。

表3 季節別内訳

季節	延観光入込客数(千人)	比率	対前年増減率	前年延観光入込客数(千人)	宿泊客数(千人)	比率	対前年増減率	前年宿泊客数(千人)
春 3月～5月	15,139	28.0%	4.6%	14,471	1,105	27.1%	6.7%	1,036
夏 6月～8月	13,587	25.1%	▲1.2%	13,758	1,182	29.0%	▲1.2%	1,196
秋 9月～11月	14,374	26.6%	2.0%	14,099	1,043	25.6%	0.9%	1,034
冬 1,2,12月	10,935	20.2%	7.1%	10,209	751	18.4%	3.4%	726
合計	54,036	100.0%	2.9%	52,536	4,082	100.0%	2.3%	3,992

(注意) 端数の関係上、合計と一致しないことがある。

グラフ3 季節別内訳

▼延観光入込客数比率

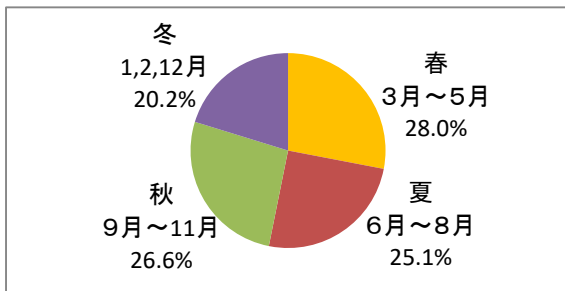

▼宿泊客数比率

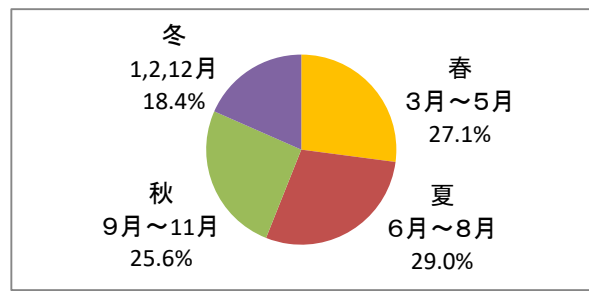

▼延観光入込客数対前年比

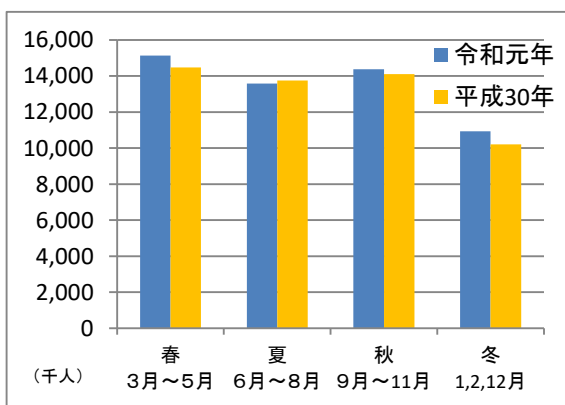

▼宿泊客数対前年比

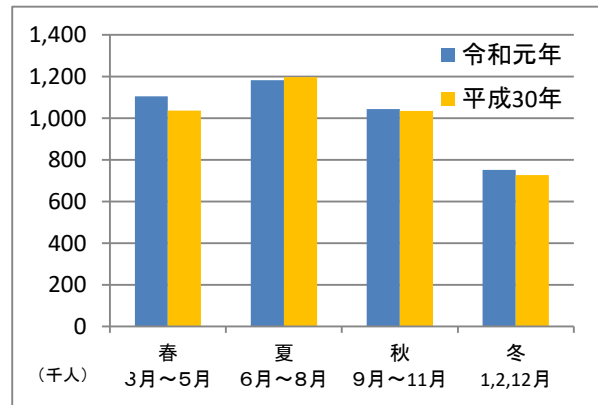

(4) 月別観光入込客数の内訳

- ゴールデンウィーク10連休の影響により、「5月」が対前年増減率で最も大きな増加（延観光入込客数：13.6%、宿泊客数：9.8%）となった。
- 暖冬の影響等により、「1月」および「2月」が対前年増減率で大きく増加（延観光入込客数：6.8%「1月」、10.5%「2月」、宿泊客数：8.3%「1月」、6.8%「2月」）となった。
- 消費税増税の影響により、駆け込み需要があった「9月」が対前年増減率で増加（延観光入込客数：7.4%、宿泊客数：5.5%）した反面、反動により「10月」が対前年増減率で減少（延観光入込客数：▲6.9%、宿泊客数：▲4.6%）した。

表4 月別内訳

月	延観光入込客数 (千人)	比率	対前年増減率	前年延観光入込客数 (千人)	宿泊客数 (千人)	比率	対前年増減率	前年宿泊客数 (千人)
1月	4,589	8.5%	6.8%	4,299	236	5.8%	8.3%	218
2月	3,239	6.0%	10.5%	2,930	235	5.8%	6.8%	220
3月	4,166	7.7%	▲1.8%	4,242	323	7.9%	5.6%	306
4月	5,395	10.0%	1.4%	5,319	379	9.3%	4.4%	363
5月	5,578	10.3%	13.6%	4,910	404	9.9%	9.8%	368
6月	3,662	6.8%	▲0.7%	3,687	296	7.3%	▲2.3%	303
7月	3,886	7.2%	0.8%	3,857	356	8.7%	▲3.0%	367
8月	6,039	11.2%	▲2.8%	6,214	531	13.0%	0.8%	527
9月	4,269	7.9%	7.4%	3,974	345	8.5%	5.5%	327
10月	4,551	8.4%	▲6.9%	4,890	331	8.1%	▲4.6%	347
11月	5,554	10.3%	6.1%	5,235	367	9.0%	1.9%	360
12月	3,107	5.7%	4.3%	2,979	280	6.9%	▲2.4%	287
合計	54,036	100.0%	2.9%	52,536	4,082	100.0%	2.3%	3,992

(注意) 端数の関係上、合計と一致しないことがある。

グラフ4 月別内訳

▼延観光入込客数

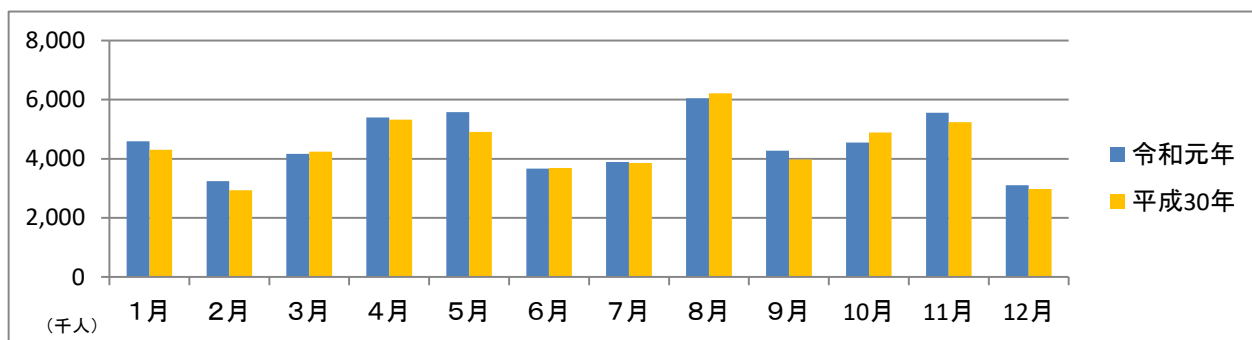

▼宿泊客数

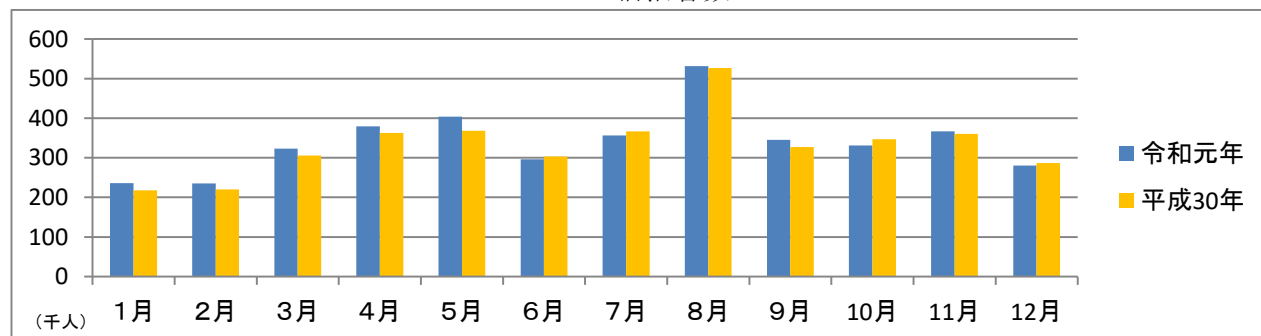

(5) 地域別観光入込客数の内訳

- 延観光入込客数の地域別に占める割合では、「大津地域」が23.9%と最も多く、次いで「東近江地域」の20.0%の順であった。
- 延観光入込客数における地域別の対前年増減率では、「大津地域」で2.5%減少したものの、連続テレビ小説「スカーレット」が放送されメディア等に発信される機会が増えたことで「陶芸の森」や近隣施設の「MIHO MUSEUM」の日帰り客数が大幅に増えたことにより、「甲賀地域」で8.7%の増加となった。また、ローザンベリー多和田の新エリアオープン、黒壁30周年記念事業の開催等により「湖北地域」で5.7%増加した。
- 宿泊客数の地域別に占める割合では、「大津地域」が33.0%と最も多く、次いで「湖北地域」の16.3%の順であった。
- 宿泊客数における地域別の対前年増減率では、「大津地域」で2.5%減少したものの、その他の地域では宿泊施設の増加などから「甲賀地域」で13.8%、「湖西地域」で9.6%増加し、全体では2.3%増加した。

表5 地域別内訳

地域	延観光入込客数(千人)	比率	対前年増減率	前年延観光入込客数(千人)	宿泊客数(千人)	比率	対前年増減率	前年宿泊客数(千人)
大津	12,903	23.9%	▲ 2.5%	13,231	1,348	33.0%	▲ 2.5%	1,383
湖南	6,897	12.8%	2.2%	6,748	563	13.8%	7.4%	524
甲賀	4,245	7.9%	8.7%	3,905	222	5.4%	13.8%	195
東近江	10,822	20.0%	4.7%	10,341	360	8.8%	1.7%	354
湖東	6,083	11.3%	4.5%	5,821	463	11.3%	0.4%	461
湖北	8,921	16.5%	5.7%	8,443	667	16.3%	1.5%	657
湖西	4,166	7.7%	2.9%	4,047	458	11.2%	9.6%	418
合計	54,036	100.0%	2.9%	52,536	4,082	100.0%	2.3%	3,992

(注意) 端数の関係上、合計と一致しないことがある。

グラフ5 地域別内訳

▼延観光入込客数比率

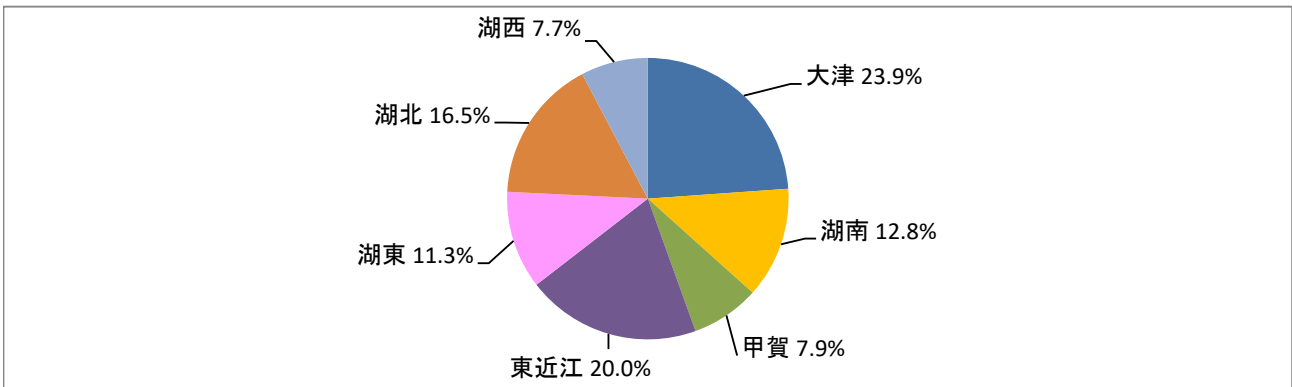

▼宿泊客数比率

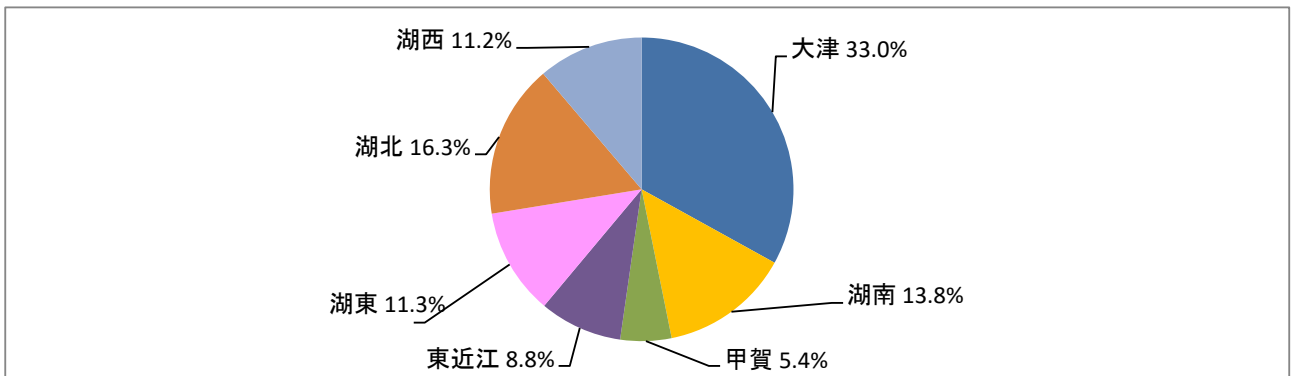

3. 地域別・月別観光入込客数

(単位：人)

地域別	日帰り ・ 宿泊別	延観光入込客数	月 別 入 込 客 数												前年計	前年比
			1月	2月	3月	4月	5月	6月	7月	8月	9月	10月	11月	12月		
大津	日帰り	11,555,000	1,045,100	613,600	1,018,200	1,096,000	1,093,400	776,200	813,000	1,423,000	838,300	1,030,200	1,200,700	607,300	11,847,900	97.5%
	宿泊	1,348,100	85,500	84,500	114,600	129,800	130,700	101,500	107,300	145,600	102,800	114,600	123,100	108,100	1,383,200	97.5%
	計	12,903,100	1,130,600	698,100	1,132,800	1,225,800	1,224,100	877,700	920,300	1,568,600	941,100	1,144,800	1,323,800	715,400	13,231,100	97.5%
湖南	日帰り	6,334,400	460,700	392,200	471,700	657,000	714,500	449,900	472,400	537,700	547,800	573,200	631,500	425,800	6,223,500	101.8%
	宿泊	562,700	37,900	39,100	48,000	53,700	53,500	41,900	46,200	60,800	43,600	43,600	52,500	41,900	524,400	107.3%
	計	6,897,100	498,600	431,300	519,700	710,700	768,000	491,800	518,600	598,500	591,400	616,800	684,000	467,700	6,747,900	102.2%
甲賀	日帰り	4,022,600	326,600	360,200	268,200	426,800	440,800	247,100	253,500	379,700	289,900	326,300	443,400	260,100	3,710,200	108.4%
	宿泊	222,400	13,700	12,300	20,600	20,600	21,300	16,800	19,100	26,200	17,700	17,400	20,300	16,400	195,200	113.9%
	計	4,245,000	340,300	372,500	288,800	447,400	462,100	263,900	272,600	405,900	307,600	343,700	463,700	276,500	3,905,400	108.7%
東近江	日帰り	10,461,900	790,900	553,700	910,500	1,034,500	1,187,400	793,600	698,100	1,012,700	876,200	865,000	1,118,300	621,000	9,987,000	104.8%
	宿泊	359,700	19,900	19,600	29,900	37,000	40,500	31,100	30,200	41,300	29,400	26,200	30,400	24,200	354,200	101.6%
	計	10,821,600	810,800	573,300	940,400	1,071,500	1,227,900	824,700	728,300	1,054,000	905,600	891,200	1,148,700	645,200	10,341,200	104.6%
湖東	日帰り	5,619,600	879,200	294,100	360,200	558,300	502,000	331,300	385,200	549,400	356,600	452,400	664,900	286,000	5,359,800	104.8%
	宿泊	463,200	29,000	29,100	37,000	46,300	40,400	33,200	39,600	50,900	36,600	38,800	47,200	35,100	460,800	100.5%
	計	6,082,800	908,200	323,200	397,200	604,600	542,400	364,500	424,800	600,300	393,200	491,200	712,100	321,100	5,820,600	104.5%
湖北	日帰り	8,253,500	603,000	550,100	585,800	805,800	831,100	529,900	609,200	1,163,500	691,100	692,000	770,400	421,600	7,786,600	106.0%
	宿泊	667,200	38,800	38,300	57,200	61,200	60,600	46,800	55,000	89,800	54,900	55,900	64,800	43,900	656,500	101.6%
	計	8,920,700	641,800	588,400	643,000	867,000	891,700	576,700	664,200	1,253,300	746,000	747,900	835,200	465,500	8,443,100	105.7%
湖西	日帰り	3,707,600	247,600	240,400	228,800	438,100	405,000	238,300	298,800	442,500	324,200	281,300	357,700	204,900	3,629,100	102.2%
	宿泊	458,200	11,500	11,600	15,400	30,100	56,800	24,400	58,500	116,100	60,300	34,400	28,500	10,600	417,800	109.7%
	計	4,165,800	259,100	252,000	244,200	468,200	461,800	262,700	357,300	558,600	384,500	315,700	386,200	215,500	4,046,900	102.9%
合計	日帰り	49,954,600	4,353,100	3,004,300	3,843,400	5,016,500	5,174,200	3,366,300	3,530,200	5,508,500	3,924,100	4,220,400	5,186,900	2,826,700	48,544,100	102.9%
	宿泊	4,081,500	236,300	234,500	322,700	378,700	403,800	295,700	355,900	530,700	345,300	330,900	366,800	280,200	3,992,100	102.2%
	計	54,036,100	4,589,400	3,238,800	4,166,100	5,395,200	5,578,000	3,662,000	3,886,100	6,039,200	4,269,400	4,551,300	5,553,700	3,106,900	52,536,200	102.9%

地域別・月別観光入込客数（外国人）

（単位：人）

地域別	日帰り ・ 宿泊別	延観光入込客数	月 別 入 込 客 数												前年計	前年比
			1 月	2 月	3 月	4 月	5 月	6 月	7 月	8 月	9 月	1 0 月	1 1 月	1 2 月		
大津	日帰り	69,456	11,588	12,766	4,604	5,100	4,020	3,409	4,320	4,040	3,583	4,774	7,414	3,838	56,650	122.6%
	宿泊	197,453	13,442	17,425	27,384	22,983	15,265	16,116	14,829	10,170	11,523	16,905	15,516	15,895	204,571	96.5%
	計	266,909	25,030	30,191	31,988	28,083	19,285	19,525	19,149	14,210	15,106	21,679	22,930	19,733	261,221	102.2%
湖南	日帰り	7,584	430	825	637	576	524	616	386	483	469	756	1,095	787	6,419	118.1%
	宿泊	65,504	4,233	5,161	5,795	7,507	5,477	5,567	6,100	4,773	4,407	5,155	6,983	4,346	60,209	108.8%
	計	73,088	4,663	5,986	6,432	8,083	6,001	6,183	6,486	5,256	4,876	5,911	8,078	5,133	66,628	109.7%
甲賀	日帰り	64,360	480	712	4,376	10,029	5,838	6,279	5,527	7,313	3,485	6,943	10,271	3,107	59,998	107.3%
	宿泊	7,093	619	921	1,014	802	807	800	800	808	508	6	8	0	8,675	81.8%
	計	71,453	1,099	1,633	5,390	10,831	6,645	7,079	6,327	8,121	3,993	6,949	10,279	3,107	68,673	104.0%
東近江	日帰り	15,034	421	557	1,155	1,995	2,348	1,129	1,182	1,223	1,063	1,425	1,573	963	8,572	175.4%
	宿泊	8,081	535	517	868	688	781	571	818	713	608	495	1,014	473	7,555	107.0%
	計	23,115	956	1,074	2,023	2,683	3,129	1,700	2,000	1,936	1,671	1,920	2,587	1,436	16,127	143.3%
湖東	日帰り	75,565	4,680	5,244	5,925	11,205	8,026	6,043	5,138	4,761	4,251	6,116	9,066	5,110	60,890	124.1%
	宿泊	22,823	2,000	1,000	2,000	3,000	2,000	2,000	1,821	1,692	1,580	1,740	2,169	1,821	28,012	81.5%
	計	98,388	6,680	6,244	7,925	14,205	10,026	8,043	6,959	6,453	5,831	7,856	11,235	6,931	88,902	110.7%
湖北	日帰り	25,804	4,527	4,855	1,848	1,879	822	742	1,593	5,349	2,420	907	550	312	17,920	144.0%
	宿泊	36,676	1,762	2,778	3,730	4,315	3,908	2,771	3,291	3,009	1,774	3,350	3,386	2,602	35,586	103.1%
	計	62,480	6,289	7,633	5,578	6,194	4,730	3,513	4,884	8,358	4,194	4,257	3,936	2,914	53,506	116.8%
湖西	日帰り	70,612	10,854	2,961	3,703	5,168	7,131	4,721	4,610	7,285	6,562	5,744	7,011	4,862	40,181	175.7%
	宿泊	4,419	207	181	236	425	500	405	566	484	249	384	474	308	5,738	77.0%
	計	75,031	11,061	3,142	3,939	5,593	7,631	5,126	5,176	7,769	6,811	6,128	7,485	5,170	45,919	163.4%
合計	日帰り	328,415	32,980	27,920	22,248	35,952	28,709	22,939	22,756	30,454	21,833	26,665	36,980	18,979	250,630	131.0%
	宿泊	342,049	22,798	27,983	41,027	39,720	28,738	28,230	28,225	21,649	20,649	28,035	29,550	25,445	350,346	97.6%
	計	670,464	55,778	55,903	63,275	75,672	57,447	51,169	50,981	52,103	42,482	54,700	66,530	44,424	600,976	111.6%

4. 市町別・月別観光入込客数

[大津]

(単位：人)

市町別	日帰り ・宿泊別	延観光入込客数	月 別 入 込 客 数												前年計	前年比
			1月	2月	3月	4月	5月	6月	7月	8月	9月	10月	11月	12月		
大津市	日帰り	11,555,000	1,045,100	613,600	1,018,200	1,096,000	1,093,400	776,200	813,000	1,423,000	838,300	1,030,200	1,200,700	607,300	11,847,900	97.5%
	宿泊	1,348,100	85,500	84,500	114,600	129,800	130,700	101,500	107,300	145,600	102,800	114,600	123,100	108,100	1,383,200	97.5%
	計	12,903,100	1,130,600	698,100	1,132,800	1,225,800	1,224,100	877,700	920,300	1,568,600	941,100	1,144,800	1,323,800	715,400	13,231,100	97.5%
合計	日帰り	11,555,000	1,045,100	613,600	1,018,200	1,096,000	1,093,400	776,200	813,000	1,423,000	838,300	1,030,200	1,200,700	607,300	11,847,900	97.5%
	宿泊	1,348,100	85,500	84,500	114,600	129,800	130,700	101,500	107,300	145,600	102,800	114,600	123,100	108,100	1,383,200	97.5%
	計	12,903,100	1,130,600	698,100	1,132,800	1,225,800	1,224,100	877,700	920,300	1,568,600	941,100	1,144,800	1,323,800	715,400	13,231,100	97.5%

[湖南]

(単位：人)

市町別	日帰り ・宿泊別	延観光入込客数	月 別 入 込 客 数												前年計	前年比
			1月	2月	3月	4月	5月	6月	7月	8月	9月	10月	11月	12月		
草津市	日帰り	2,768,300	150,400	164,400	211,400	358,300	281,700	193,700	192,700	251,300	275,700	280,600	270,100	138,000	2,735,400	101.2%
	宿泊	392,100	29,000	29,700	35,000	37,600	35,200	28,800	31,500	37,200	31,100	31,400	36,400	29,200	368,800	106.3%
	計	3,160,400	179,400	194,100	246,400	395,900	316,900	222,500	224,200	288,500	306,800	312,000	306,500	167,200	3,104,200	101.8%
守山市	日帰り	1,239,200	85,700	98,800	82,900	99,300	171,700	108,000	133,300	106,500	81,600	74,500	84,200	112,700	1,170,800	105.8%
	宿泊	121,800	7,300	7,600	9,100	12,200	13,000	8,200	10,200	15,200	8,700	8,800	12,300	9,200	115,100	105.8%
	計	1,361,000	93,000	106,400	92,000	111,500	184,700	116,200	143,500	121,700	90,300	83,300	96,500	121,900	1,285,900	105.8%
栗東市	日帰り	816,100	47,600	60,000	62,300	70,000	81,100	62,200	61,700	81,600	79,500	69,800	76,900	63,400	855,500	95.4%
	宿泊	9,500	100	400	900	700	900	700	1,300	2,300	600	600	700	300	9,600	99.0%
	計	825,600	47,700	60,400	63,200	70,700	82,000	62,900	63,000	83,900	80,100	70,400	77,600	63,700	865,100	95.4%
野洲市	日帰り	1,510,800	177,000	69,000	115,100	129,400	180,000	86,000	84,700	98,300	111,000	148,300	200,300	111,700	1,461,800	103.4%
	宿泊	39,300	1,500	1,400	3,000	3,200	4,400	4,200	3,200	6,100	3,200	2,800	3,100	3,200	30,900	127.2%
	計	1,550,100	178,500	70,400	118,100	132,600	184,400	90,200	87,900	104,400	114,200	151,100	203,400	114,900	1,492,700	103.8%
合計	日帰り	6,334,400	460,700	392,200	471,700	657,000	714,500	449,900	472,400	537,700	547,800	573,200	631,500	425,800	6,223,500	101.8%
	宿泊	562,700	37,900	39,100	48,000	53,700	53,500	41,900	46,200	60,800	43,600	43,600	52,500	41,900	524,400	107.3%
	計	6,897,100	498,600	431,300	519,700	710,700	768,000	491,800	518,600	598,500	591,400	616,800	684,000	467,700	6,747,900	102.2%

[甲賀]

(単位：人)

市町別	日帰り ・宿泊別	延観光入込客数	月 別 入 込 客 数												前年計	前年比
			1月	2月	3月	4月	5月	6月	7月	8月	9月	10月	11月	12月		
甲賀市	日帰り	3,406,600	293,200	325,800	225,900	373,000	393,600	206,000	212,500	284,100	247,900	277,600	355,100	211,900	3,127,600	108.9%
	宿泊	206,600	13,000	11,700	18,900	19,200	19,700	15,900	17,600	24,000	16,300	16,100	18,800	15,400	182,800	113.0%
	計	3,613,200	306,200	337,500	244,800	392,200	413,300	221,900	230,100	308,100	264,200	293,700	373,900	227,300	3,310,400	109.1%
湖南市	日帰り	616,000	33,400	34,400	42,300	53,800	47,200	41,100	41,000	95,600	42,000	48,700	88,300	48,200	582,600	105.7%
	宿泊	15,800	700	600	1,700	1,400	1,600	900	1,500	2,200	1,400	1,300	1,500	1,000	12,400	127.4%
	計	631,800	34,100	35,000	44,000	55,200	48,800	42,000	42,500	97,800	43,400	50,000	89,800	49,200	595,000	106.2%
合計	日帰り	4,022,600	326,600	360,200	268,200	426,800	440,800	247,100	253,500	379,700	289,900	326,300	443,400	260,100	3,710,200	108.4%
	宿泊	222,400	13,700	12,300	20,600	20,600	21,300	16,800	19,100	26,200	17,700	17,400	20,300	16,400	195,200	113.9%
	計	4,245,000	340,300	372,500	288,800	447,400	462,100	263,900	272,600	405,900	307,600	343,700	463,700	276,500	3,905,400	108.7%

〔東近江〕

(単位：人)

市町別	日帰り ・宿泊別	延観光入込客数	月 別 入 込 客 数												前年計	前年比
			1月	2月	3月	4月	5月	6月	7月	8月	9月	10月	11月	12月		
近江八幡市	日帰り	5,539,500	444,200	284,500	543,300	537,000	573,400	443,900	366,900	471,900	468,200	485,500	575,300	345,400	5,358,000	103.4%
	宿泊	119,700	6,500	6,200	10,400	11,400	13,200	11,500	10,100	13,200	8,700	9,600	10,300	8,600	118,800	100.8%
	計	5,659,200	450,700	290,700	553,700	548,400	586,600	455,400	377,000	485,100	476,900	495,100	585,600	354,000	5,476,800	103.3%
東近江市	日帰り	2,657,900	196,000	151,400	193,800	267,400	283,000	174,700	169,500	313,000	199,500	184,900	367,100	157,600	2,473,500	107.5%
	宿泊	160,100	11,100	11,600	13,600	15,200	14,200	12,300	13,800	15,500	13,000	12,700	14,900	12,200	153,200	104.5%
	計	2,818,000	207,100	163,000	207,400	282,600	297,200	187,000	183,300	328,500	212,500	197,600	382,000	169,800	2,626,700	107.3%
日野町	日帰り	715,700	52,100	31,200	57,200	74,400	157,300	38,600	35,600	68,300	49,500	70,500	55,400	25,600	550,800	129.9%
	宿泊	24,400	600	400	1,600	2,000	3,500	2,200	1,900	3,900	3,000	2,100	2,500	700	22,800	107.0%
	計	740,100	52,700	31,600	58,800	76,400	160,800	40,800	37,500	72,200	52,500	72,600	57,900	26,300	573,600	129.0%
竜王町	日帰り	1,548,800	98,600	86,600	116,200	155,700	173,700	136,400	126,100	159,500	159,000	124,100	120,500	92,400	1,604,700	96.5%
	宿泊	55,500	1,700	1,400	4,300	8,400	9,600	5,100	4,400	8,700	4,700	1,800	2,700	2,700	59,400	93.4%
	計	1,604,300	100,300	88,000	120,500	164,100	183,300	141,500	130,500	168,200	163,700	125,900	123,200	95,100	1,664,100	96.4%
合計	日帰り	10,461,900	790,900	553,700	910,500	1,034,500	1,187,400	793,600	698,100	1,012,700	876,200	865,000	1,118,300	621,000	9,987,000	104.8%
	宿泊	359,700	19,900	19,600	29,900	37,000	40,500	31,100	30,200	41,300	29,400	26,200	30,400	24,200	354,200	101.6%
	計	10,821,600	810,800	573,300	940,400	1,071,500	1,227,900	824,700	728,300	1,054,000	905,600	891,200	1,148,700	645,200	10,341,200	104.6%

〔湖東〕

(単位：人)

市町別	日帰り ・宿泊別	延観光入込客数	月 別 入 込 客 数												前年計	前年比
			1月	2月	3月	4月	5月	6月	7月	8月	9月	10月	11月	12月		
彦根市	日帰り	2,693,800	123,800	101,400	184,900	373,700	267,700	174,800	210,600	331,500	189,300	256,700	360,500	118,900	2,616,500	103.0%
	宿泊	459,000	29,000	29,000	37,000	46,000	40,000	33,000	39,000	50,000	36,000	38,000	47,000	35,000	456,800	100.5%
	計	3,152,800	152,800	130,400	221,900	419,700	307,700	207,800	249,600	381,500	225,300	294,700	407,500	153,900	3,073,300	102.6%
愛荘町	日帰り	386,800	20,700	18,800	23,500	22,800	30,800	22,300	45,400	34,000	23,700	39,200	81,600	24,000	405,000	95.5%
	宿泊	0	0	0	0	0	0	0	0	0	0	0	0	0	0	-
	計	386,800	20,700	18,800	23,500	22,800	30,800	22,300	45,400	34,000	23,700	39,200	81,600	24,000	405,000	95.5%
豊郷町	日帰り	176,500	25,800	18,400	13,300	11,600	12,100	6,900	9,800	14,000	8,000	19,400	20,400	16,800	119,400	147.8%
	宿泊	0	0	0	0	0	0	0	0	0	0	0	0	0	0	-
	計	176,500	25,800	18,400	13,300	11,600	12,100	6,900	9,800	14,000	8,000	19,400	20,400	16,800	119,400	147.8%
甲良町	日帰り	479,200	24,300	25,700	33,900	39,700	45,700	34,100	33,900	44,900	39,200	39,900	82,300	35,600	435,900	109.9%
	宿泊	0	0	0	0	0	0	0	0	0	0	0	0	0	0	-
	計	479,200	24,300	25,700	33,900	39,700	45,700	34,100	33,900	44,900	39,200	39,900	82,300	35,600	435,900	109.9%
多賀町	日帰り	1,883,300	684,600	129,800	104,600	110,500	145,700	93,200	85,500	125,000	96,400	97,200	120,100	90,700	1,783,000	105.6%
	宿泊	4,200	0	100	0	300	400	200	600	900	600	800	200	100	4,000	105.0%
	計	1,887,500	684,600	129,900	104,600	110,800	146,100	93,400	86,100	125,900	97,000	98,000	120,300	90,800	1,787,000	105.6%
合計	日帰り	5,619,600	879,200	294,100	360,200	558,300	502,000	331,300	385,200	549,400	356,600	452,400	664,900	286,000	5,359,800	104.8%
	宿泊	463,200	29,000	29,100	37,000	46,300	40,400	33,200	39,600	50,900	36,600	38,800	47,200	35,100	460,800	100.5%
	計	6,082,800	908,200	323,200	397,200	604,600	542,400	364,500	424,800	600,300	393,200	491,200	712,100	321,100	5,820,600	104.5%

〔湖北〕

(単位：人)

市町別	日帰り ・宿泊別	延観光入込客数	月 別 入 込 客 数												前年計	前年比
			1月	2月	3月	4月	5月	6月	7月	8月	9月	10月	11月	12月		
長浜市	日帰り	6,629,600	493,800	420,000	497,500	682,800	640,300	394,200	456,200	947,900	548,500	557,600	631,800	359,000	6,332,800	104.7%
	宿泊	427,300	25,300	27,200	37,400	40,900	39,100	29,900	34,200	54,400	34,700	35,400	40,900	27,900	419,400	101.9%
	計	7,056,900	519,100	447,200	534,900	723,700	679,400	424,100	490,400	1,002,300	583,200	593,000	672,700	386,900	6,752,200	104.5%
米原市	日帰り	1,623,900	109,200	130,100	88,300	123,000	190,800	135,700	153,000	215,600	142,600	134,400	138,600	62,600	1,453,800	111.7%
	宿泊	239,900	13,500	11,100	19,800	20,300	21,500	16,900	20,800	35,400	20,200	20,500	23,900	16,000	237,100	101.2%
	計	1,863,800	122,700	141,200	108,100	143,300	212,300	152,600	173,800	251,000	162,800	154,900	162,500	78,600	1,690,900	110.2%
合計	日帰り	8,253,500	603,000	550,100	585,800	805,800	831,100	529,900	609,200	1,163,500	691,100	692,000	770,400	421,600	7,786,600	106.0%
	宿泊	667,200	38,800	38,300	57,200	61,200	60,600	46,800	55,000	89,800	54,900	55,900	64,800	43,900	656,500	101.6%
	計	8,920,700	641,800	588,400	643,000	867,000	891,700	576,700	664,200	1,253,300	746,000	747,900	835,200	465,500	8,443,100	105.7%

〔湖西〕

(単位：人)

市町別	日帰り ・宿泊別	延観光入込客数	月 別 入 込 客 数												前年計	前年比
			1月	2月	3月	4月	5月	6月	7月	8月	9月	10月	11月	12月		
高島市	日帰り	3,707,600	247,600	240,400	228,800	438,100	405,000	238,300	298,800	442,500	324,200	281,300	357,700	204,900	3,629,100	102.2%
	宿泊	458,200	11,500	11,600	15,400	30,100	56,800	24,400	58,500	116,100	60,300	34,400	28,500	10,600	417,800	109.7%
	計	4,165,800	259,100	252,000	244,200	468,200	461,800	262,700	357,300	558,600	384,500	315,700	386,200	215,500	4,046,900	102.9%
合計	日帰り	3,707,600	247,600	240,400	228,800	438,100	405,000	238,300	298,800	442,500	324,200	281,300	357,700	204,900	3,629,100	102.2%
	宿泊	458,200	11,500	11,600	15,400	30,100	56,800	24,400	58,500	116,100	60,300	34,400	28,500	10,600	417,800	109.7%
	計	4,165,800	259,100	252,000	244,200	468,200	461,800	262,700	357,300	558,600	384,500	315,700	386,200	215,500	4,046,900	102.9%

【合計】

市町別	日帰り ・宿泊別	延観光入込客数	月 別 入 込 客 数												前年計	前年比
			1月	2月	3月	4月	5月	6月	7月	8月	9月	10月	11月	12月		
合計	日帰り	49,954,600	4,353,100	3,004,300	3,843,400	5,016,500	5,174,200	3,366,300	3,530,200	5,508,500	3,924,100	4,220,400	5,186,900	2,826,700	48,544,100	102.9%
	宿泊	4,081,500	236,300	234,500	322,700	378,700	403,800	295,700	355,900	530,700	345,300	330,900	366,800	280,200	3,992,100	102.2%
	計	54,036,100	4,589,400	3,238,800	4,166,100	5,395,200	5,578,000	3,662,000	3,886,100	6,039,200	4,269,400	4,551,300	5,553,700	3,106,900	52,536,200	102.9%

5. 市町別・観光目的別観光入込客数

(単位：人)

市町名		計	自然	歴史・文化		温泉・健康	スポーツ・レクリエーション			都市型観光 (買物・食等)	その他	行祭事・ イベント
				歴史	博物館・美術館 等		スポーツ施設、 キャンプ場等	水泳場・マリ ーナ	公園・テー マパーク等			
大津市	観光入込客数	12,903,100	0	2,305,800	394,000	1,027,700	1,065,200	273,800	1,103,000	405,000	5,057,300	1,271,300
	うち外国人数	266,909	0	15,603	364	42,085	39,062	2,564	221	308	166,620	82
大津計	観光入込客数	12,903,100	0	2,305,800	394,000	1,027,700	1,065,200	273,800	1,103,000	405,000	5,057,300	1,271,300
	うち外国人数	266,909	0	15,603	364	42,085	39,062	2,564	221	308	166,620	82
草津市	観光入込客数	3,160,400	43,500	98,900	595,600	0	0	0	1,374,000	131,700	629,600	287,100
	うち外国人数	26,583	0	199	242	0	0	0	0	0	26,142	0
守山市	観光入込客数	1,361,000	48,400	68,700	266,100	0	248,600	0	0	370,100	243,000	116,100
	うち外国人数	45,700	17	203	6,072	0	56	0	0	320	38,972	60
栗東市	観光入込客数	825,600	66,600	28,700	21,200	0	159,200	0	12,100	183,500	345,200	9,100
	うち外国人数	128	0	56	0	0	72	0	0	0	0	0
野洲市	観光入込客数	1,550,100	0	206,800	11,200	0	66,100	0	962,600	169,500	0	133,900
	うち外国人数	677	0	0	0	0	65	0	11	601	0	0
湖南計	観光入込客数	6,897,100	158,500	403,100	894,100	0	473,900	0	2,348,700	854,800	1,217,800	546,200
	うち外国人数	73,088	17	458	6,314	0	193	0	11	921	65,114	60
甲賀市	観光入込客数	3,613,200	41,400	73,100	769,500	434,600	1,205,500	0	0	75,500	410,300	603,300
	うち外国人数	71,453	7,733	14	54,093	126	2,124	0	0	28	7,335	0
湖南市	観光入込客数	631,800	0	58,600	0	165,800	93,000	0	26,600	215,000	0	72,800
	うち外国人数	0	0	0	0	0	0	0	0	0	0	0
甲賀計	観光入込客数	4,245,000	41,400	131,700	769,500	600,400	1,298,500	0	26,600	290,500	410,300	676,100
	うち外国人数	71,453	7,733	14	54,093	126	2,124	0	0	28	7,335	0
近江八幡市	観光入込客数	5,659,200	105,200	1,665,600	206,700	0	0	0	0	3,362,600	198,100	121,000
	うち外国人数	11,435	2,088	4,264	1,378	0	0	0	0	551	3,154	0
東近江市	観光入込客数	2,818,000	42,400	755,300	44,500	202,100	89,300	0	42,100	204,800	1,255,700	181,800
	うち外国人数	4,900	0	0	182	0	39	0	0	53	4,626	0
日野町	観光入込客数	740,100	15,200	17,900	36,900	0	181,300	0	321,900	9,700	19,700	137,500
	うち外国人数	5,136	385	50	223	0	0	0	4,478	0	0	0
竜王町	観光入込客数	1,604,300	0	42,100	0	112,500	49,800	0	258,600	0	1,137,800	3,500
	うち外国人数	1,644	0	63	0	0	0	0	328	0	1,253	0
東近江計	観光入込客数	10,821,600	162,800	2,480,900	288,100	314,600	320,400	0	622,600	3,577,100	2,611,300	443,800
	うち外国人数	23,115	2,473	4,377	1,783	0	39	0	4,806	604	9,033	0

(単位：人)

市町名		計	自然	歴史・文化		温泉・健康	スポーツ・レクリエーション			都市型観光 (買物・食等)	その他	行祭事・ イベント
				歴史	博物館・美術館 等		スポーツ施設、 キャンプ場等	水泳場・マリ ーナ	公園・テーマ パーク等			
彦根市	観光入込客数	3,152,800	0	1,206,600	13,500	0	73,900	84,700	0	382,700	875,900	515,500
	うち外国人数	93,774	0	45,166	60	0	0	0	0	9,625	38,923	0
愛荘町	観光入込客数	386,800	0	83,000	85,700	0	0	0	0	14,900	164,900	38,300
	うち外国人数	1,159	0	766	166	0	0	0	0	0	195	32
豊郷町	観光入込客数	176,500	0	300	176,200	0	0	0	0	0	0	0
	うち外国人数	3,250	0	0	3,250	0	0	0	0	0	0	0
甲良町	観光入込客数	479,200	0	51,300	7,000	0	0	0	0	0	420,900	0
	うち外国人数	205	0	0	0	0	0	0	0	0	205	0
多賀町	観光入込客数	1,887,500	24,600	1,783,300	56,600	0	23,000	0	0	0	0	0
	うち外国人数	0	0	0	0	0	0	0	0	0	0	0
湖東計	観光入込客数	6,082,800	24,600	3,124,500	339,000	0	96,900	84,700	0	397,600	1,461,700	553,800
	うち外国人数	98,388	0	45,932	3,476	0	0	0	0	9,625	39,323	32
長浜市	観光入込客数	7,056,900	292,400	535,600	438,700	366,600	808,900	13,900	463,000	2,683,100	1,304,700	150,000
	うち外国人数	44,490	120	47	7,218	26,201	6,441	38	0	27	4,398	0
米原市	観光入込客数	1,863,800	263,300	54,800	47,400	26,100	308,500	0	0	328,900	817,000	17,800
	うち外国人数	17,990	0	0	0	0	11,408	0	0	0	6,582	0
湖北計	観光入込客数	8,920,700	555,700	590,400	486,100	392,700	1,117,400	13,900	463,000	3,012,000	2,121,700	167,800
	うち外国人数	62,480	120	47	7,218	26,201	17,849	38	0	27	10,980	0
高島市	観光入込客数	4,165,800	172,700	257,600	31,100	12,600	774,800	198,700	766,600	75,100	1,853,900	22,700
	うち外国人数	75,031	0	66,042	333	0	1,282	2,957	44	1,379	2,994	0
湖西計	観光入込客数	4,165,800	172,700	257,600	31,100	12,600	774,800	198,700	766,600	75,100	1,853,900	22,700
	うち外国人数	75,031	0	66,042	333	0	1,282	2,957	44	1,379	2,994	0
滋賀県合計	観光入込客数	54,036,100	1,115,700	9,294,000	3,201,900	2,348,000	5,147,100	571,100	5,330,500	8,612,100	14,734,000	3,681,700
	うち外国人数	670,464	10,343	132,473	73,581	68,412	60,549	5,559	5,082	12,892	301,399	174
前年合計	観光入込客数	52,536,200	985,700	8,639,600	2,937,700	2,355,800	5,046,600	582,400	5,284,000	8,162,400	14,588,000	3,954,000
	うち外国人数	600,976	11,704	92,015	57,859	88,699	44,689	11,485	1,313	12,260	280,361	591
対前年比	観光入込客数	102.9%	113.2%	107.6%	109.0%	99.7%	102.0%	98.1%	100.9%	105.5%	101.0%	93.1%
	うち外国人数	111.6%	88.4%	144.0%	127.2%	77.1%	135.5%	48.4%	387.1%	105.2%	107.5%	29.4%

6. 観光入込客数ベスト30

順位	観光地名	市町名	観光入込客数(人)
1	ラ コリーナ近江八幡	近江八幡市	3,226,900
2	黒壁ガラス館	長浜市	2,227,700
3	多賀大社	多賀町	1,783,300
4	道の駅 藤樹の里あどがわ	高島市	855,100
5	希望が丘文化公園	野洲市、湖南市、竜王町	843,500
6	道の駅 妹子の郷	大津市	837,000
7	道の駅 あいとうマーガレットステーション	東近江市	782,200
8	草津川跡地公園（区間2・区間5）	草津市	774,500
9	彦根城	彦根市	766,700
10	日牟禮八幡宮	近江八幡市	715,000
11	道の駅 竜王かがみの里	竜王町	628,800
12	道の駅 びわ湖大橋米プラザ	大津市	559,000
13	比叡山ドライブウェイ	大津市	530,500
14	矢橋帰帆島公園	草津市	514,900
15	比叡山延暦寺	大津市	513,500
16	道の駅 アグリパーク竜王	竜王町	509,000
17	琵琶湖博物館	草津市	506,800
18	太郎坊宮	東近江市	499,300
19	マキノ高原・さらさ	高島市	450,400
20	陶芸の森	甲賀市	421,500
21	道の駅 せせらぎの里こうら	甲良町	420,900
22	道の駅 湖北みずどりステーション	長浜市	408,700
23	豊公園	長浜市	408,200
24	道の駅 塩津海道あぢかまの里	長浜市	404,100
25	道の駅 伊吹の里	米原市	390,200
26	田村神社	甲賀市	389,500
27	八幡堀	近江八幡市	367,400
28	びわ湖大花火大会	大津市	350,000
29	道の駅 アグリ郷栗東	栗東市	345,200
30	ファーマーズマーケットおうみんち	守山市	340,800

(公開了承施設についてのみ掲載しています。)

7. 年別観光入込客数の推移

年	延観光入込客数（人）	対前年比	日帰り客数（人）	対前年比	宿泊客数（人）	対前年比
昭和54年	25,583,000	—	23,432,900	—	2,150,100	—
昭和55年	25,744,000	100.6%	23,402,000	99.9%	2,342,000	108.9%
昭和56年	27,407,200	106.5%	25,031,300	107.0%	2,375,900	101.4%
昭和57年	27,424,200	100.1%	25,022,300	100.0%	2,401,900	101.1%
昭和58年	28,707,700	104.7%	26,192,700	104.7%	2,515,000	104.7%
昭和59年	28,820,300	100.4%	26,396,300	100.8%	2,424,000	96.4%
昭和60年	29,353,500	101.9%	26,895,900	101.9%	2,457,600	101.4%
昭和61年	29,779,200	101.5%	27,177,900	101.0%	2,601,300	105.8%
昭和62年	32,952,000	110.7%	30,155,200	111.0%	2,796,800	107.5%
昭和63年	31,616,800	95.9%	28,633,400	95.0%	2,983,400	106.7%
平成元年	33,973,300	107.5%	30,997,200	108.3%	2,976,100	99.8%
平成2年	36,354,400	107.0%	32,971,300	106.4%	3,383,100	113.7%
平成3年	38,026,700	104.6%	34,513,900	104.7%	3,512,800	103.8%
平成4年	37,674,900	99.1%	34,315,500	99.4%	3,359,400	95.6%
平成5年	37,506,500	99.6%	34,410,300	100.3%	3,096,200	92.2%
平成6年	38,056,800	101.5%	34,817,700	101.2%	3,239,100	104.6%
平成7年	35,828,900	94.1%	32,681,900	93.9%	3,147,000	97.2%
平成8年	41,914,900	117.0%	38,481,300	117.7%	3,433,600	109.1%
平成9年	42,640,400	101.7%	39,295,500	102.1%	3,344,900	97.4%
平成10年	42,706,900	100.2%	39,467,900	100.4%	3,239,000	96.8%
平成11年	42,794,200	100.2%	39,719,800	100.6%	3,074,400	94.9%
平成12年	42,712,200	99.8%	39,440,400	99.3%	3,271,800	106.4%
平成13年	43,994,800	103.0%	40,797,500	103.4%	3,197,300	97.7%
平成14年	43,993,000	100.0%	40,824,900	100.1%	3,168,100	99.1%
平成15年	42,292,000	96.1%	39,310,200	96.3%	2,981,800	94.1%
平成16年	43,681,900	103.3%	40,676,100	103.5%	3,005,800	100.8%
平成17年	43,119,000	98.7%	40,105,200	98.6%	3,013,800	100.3%
平成18年	46,502,600	107.8%	43,402,700	108.2%	3,099,900	102.9%
平成19年	46,664,800	100.3%	43,499,700	100.2%	3,165,100	102.1%
平成20年	45,071,500	96.6%	42,032,100	96.6%	3,039,400	96.0%
平成21年	44,454,400	98.6%	41,589,900	98.9%	2,864,500	94.2%
平成22年	43,573,900	98.0%	40,579,400	97.6%	2,994,500	104.5%
平成23年	47,357,300	108.7%	44,118,700	108.7%	3,238,600	108.2%
平成24年	44,191,300	93.3%	41,229,000	93.5%	2,962,300	91.5%
平成25年	45,226,900	102.3%	42,020,300	101.9%	3,206,600	108.2%
平成26年	46,328,600	102.4%	43,002,300	102.3%	3,326,300	103.7%
平成27年	47,941,200	103.5%	44,112,400	102.6%	3,828,800	115.1%
平成28年	50,767,300	105.9%	46,990,000	106.6%	3,777,300	98.7%
平成29年	52,481,000	103.4%	48,607,400	103.4%	3,873,600	102.5%
平成30年	52,536,200	100.1%	48,544,100	99.9%	3,992,100	103.1%
令和元年	54,036,100	102.9%	49,954,600	102.9%	4,081,500	102.2%

※昭和53年以前は、調査方法が異なるため本調査と比較できません。

8. 令和元年滋賀県内有料道路利用台数調べ

●橋梁

(単位：台)

橋名称	利用台数	月 別 利 用 台 数												前年計	前年比
		1月	2月	3月	4月	5月	6月	7月	8月	9月	10月	11月	12月		
琵琶湖大橋有料道路	13,043,527	975,598	940,123	1,103,819	1,097,381	1,150,261	1,093,541	1,124,743	1,166,974	1,110,009	1,101,929	1,113,998	1,065,151	12,687,132	102.8%

※近江大橋は、平成25年12月26日より無料開放

※琵琶湖大橋利用台数は滋賀県道路公社より情報提供

※琵琶湖大橋における利用台数は、利用有料車両全車種の東西進入合計を計上

9. 主な出来事

年月日	名称	所在地	内容
通年	びわこキャンペーン	県内外	滋賀県の更なる魅力を発信していくため、JR西日本と共同で様々なキャンペーンが展開された。
3月1日	西日本最大級のアスレチック施設「アルプスジム」オープン	日野町	子どもから大人まで、さまざまなクライミング・アトラクションが楽しめる新スポットとして日野町「滋賀農業公園ブルーメの丘」にオープンした。
3月10日	第8回びわ湖一周ロングライド2019	琵琶湖畔	春の琵琶湖畔の雄大な景色を楽しむサイクリングイベントが開催された。
4月1日	新元号「令和」発表	国内	新元号の出典は日本最古の歌集である「万葉集」。5月1日に施行された。
4月27日～28日	近江の春 びわ湖クラシック音楽祭2019	大津市	一流アーティストやオーケストラの競演が気軽に楽しめるほか、滋賀県の伝統文化や地元高校生たちが出演するステージ、湖上でのコンサートなどがびわ湖ホール周辺一帯で開催された。
4月27日～5月6日	ゴールデンウィーク10連休	国内	5月1日が天皇御即位による祝日となったことから、祝日法の規定により、その前後の4月30日および5月2日が休日となった。
5月20日	「1300年つづく日本の終活の旅～西国三十三所観音巡礼～」が日本遺産に認定	大津市長浜市 近江八幡市	1300年の歴史をもつ日本最古の仏教巡礼路で、正法寺、石山寺、三井寺（以上大津市）および宝厳寺（長浜市・竹生島）、長命寺、観音正寺（以上近江八幡市）の6寺院が認定された。
8月8日	2019びわ湖大花火大会	大津市	琵琶湖の夏の風物詩として、約1万発の花火で「戦国ワンダーランド滋賀・びわ湖」をテーマに第36回大会が開催された。
9月21日～22日	イナズマロックフェス2019	草津市	滋賀ふるさと観光大使である西川貴教氏が主催する大型野外音楽イベントが烏丸半島において開催された。会場内には県内のPRブースを設け、県内外の来場者に対し、PR事業を行った。
2019年9月30日～2020年3月28日	連続テレビ小説「スカーレット」放送	国内	焼き物の里・信楽に生きる女性陶芸家の波乱万丈の半生を描いたドラマが放送された。
10月1日	消費税率引上げ	国内	消費税法及び地方税法の一部改正により、消費税率及び地方消費税の税率が8%から10%に引き上げられると同時に、消費税の軽減税率制度が実施された。
10月16日～18日	びわ湖環境ビジネスメッセ2019	長浜市	「環境と経済の両立」を基本理念に持続可能な経済社会を目指し、環境産業の育成振興を図るため、環境産業総合見本市「びわ湖環境ビジネスメッセ2019」が開催された。
2019年10月22日～2021年3月7日（予定）	戦国ワンダーランド 滋賀・びわ湖	県内	大河ドラマ「麒麟がくる」の放映を契機とした滋賀県観光キャンペーンを広域的・統一的に展開した。
11月2日	近江鉄道ミュージアムオープン	東近江市	「気軽に見る（歴史を楽しむ）、触れる（体験を楽しむ）、知る（沿線地域を楽しむ）」をコンセプトに、近江鉄道120年の歴史を発信する場としてオープンした。
11月7日	「ビワイチ」がナショナルサイクルルートに指定	県内	琵琶湖岸等の美しい景観を楽しみながら行えるサイクリング「通称：ビワイチ」が国土交通省自転車活用推進本部が指定するナショナルサイクルルート第1号に選ばれた。

10. 観光入込客数推移

