

平成29年度

# 事業年報

滋賀県湖東健康福祉事務所

## はじめに

我が国では少子高齢化の進展がさらに加速し、家族や地域のあり方が大きく変化してきています。親の子育ての負担感の増大、要介護者の増加、生活困窮者の増加、生活習慣を起因とする疾病の増加、病院の医師不足、冬季に多発する食中毒など様々な課題が生じています。

また、地震や台風による水害・土砂災害の発生に備え、高齢者、障害者、児童および難病在宅患者など災害時要配慮者への支援対策の推進のため「滋賀県災害時要配慮者支援ネットワーク会議」が開催され、圏域、市町域での取り組みが始まっています。介護保険施設、障害者施設、児童福祉施設、救護施設等における利用者の安全確保および非常災害時の体制整備の強化・徹底として情報の把握、避難の判断、非常災害対策計画の策定および避難訓練の実施が求められています。

湖東圏域においては、平成23年度に「湖東圏域医療福祉ビジョン～どんな状態でも自分らしくいきいき暮らせるための安心安全な在宅医療福祉の仕組みがある地域をめざして～」を策定し、平成24年度から住民、医療福祉、行政分野の委員による「医療福祉を推進する湖東地域協議会」を設置し、各団体、市町の医療福祉・在宅医療推進事業と調整しながら、関係団体の連携体制強化のための「ことう地域チームケア研究会」の開催や、「医療福祉ネットワークフォーラム」、「住み慣れたまちで安心して最後を迎える住民のつどい」を開催してきました。

平成27年度末に将来の地域の医療需要を推計して医療機能の分化と連携を推進する「湖東圏域地域医療構想」を策定したところですが、この地域医療構想の実現に向けて、平成28年度と29年度には「湖東圏域地域医療構想調整会議」を開催し、関係機関と協議を重ねてきました。

この冊子は平成29年度の当管内における医療、保健、福祉の分野の基本的な情報をまとめたものです。関係機関の皆様の日頃の活動にご活用いただければ幸いです。

平成31年3月

湖東健康福祉事務所長（彦根保健所長）

切手 俊弘

# 目 次

## はじめに

1. 管内の概況	
(1) 管内図	1
(2) 人口と世帯数	1
(3) 地勢・交通・気候	2
(4) 管内の人口	3
2. 人口動態	
(1) 人口動態総覧	5
(2) 出生数	6
(3) 死亡数、性、年齢(5歳階級)死因分類	7
(4) 市町別死因分類	25
(5) 性・年齢(5歳階級)別、市町別死亡者数	35
(6) 死因順位別死亡数、率、年齢調整死亡率、市町別	36
(7) 死因順位(年次別)	37
(8) 死亡数・性・死亡の場所・市町別	38
(9) 死産(性・妊娠期間・市町別)	38
(10) 乳児(1歳未満)死亡数(性・日月齢・市町別)	38
3. 高齢者福祉	
(1) 65歳以上人口の推移	39
(2) 介護保険の実施状況	40
(3) 100歳長寿祝	43
4. 身体・知的障害者福祉	
(1) 身体障害者(児)手帳交付者数	44
(2) 療育手帳交付状況	44
(3) 特別障害者手当等受給状況	45
(4) 指定障害福祉サービス事業所の設置状況	45
5. 児童福祉	
(1) 保育所・児童厚生施設の設置状況	46
(2) 子ども家庭相談室相談件数	46
(3) 児童扶養手当・特別児童扶養手当受給世帯数	47

6. 母子・父子および寡婦福祉	
(1) 母子・父子・寡婦福祉資金貸付人員動態	48
(2) ひとり親家庭福祉推進員	48
(3) 母子・父子自立支援員相談支援件数	49
7. 民生委員児童委員・主任児童委員	
民生委員児童委員・主任児童委員	50
8. 生活保護	
(1) 生活保護の年度別推移	51
(2) 被保護世帯類型別状況	52
(3) 生活保護費扶助別支出額	52
9. 生活困窮者自立支援	
(1) 相談件数	53
(2) 支援経過別件数	53
10. 母子保健対策	
(1) 妊娠の届出状況(妊娠週数別)	54
(2) 妊婦一般健康診査実施状況	54
(3) 保健指導実施状況	54
(4) 健康教育(集団指導)実施状況	55
(5) 乳幼児健診実施状況	55
(6) 乳幼児発達相談指導事業	55
(7) ハイリスク妊産婦・新生児援助事業	57
(8) 人工妊娠中絶件数(母体の年齢階級別)	58
(9) 特定不妊治療費助成事業	58
(10) 低体重児出生状況	58
11. 歯科保健対策	
(1) 母子歯科保健	59
(2) 成人歯科保健	64
(3) 障がい者歯科保健	64
(4) 歯科保健総括	64
12. 健康増進対策	
(1) 健康教育	65
(2) 健康相談	66
(3) 訪問指導	67
(4) 胃がん検診	68
(5) 子宮がん検診	69
(6) 乳がん検診	70
(7) 大腸がん検診	71
(8) 肺がん検診	72
(9) 歯周疾患検診・骨粗鬆症検診	73
(10) 肝炎ウイルス検診	74
(11) 地域・職域連携推進事業	75
(12) 健康づくり事業	76

13. 精神保健福祉対策	
(1) 精神障害者保健福祉手帳交付状況	77
(2) 措置入院状況	77
(3) 通院医療費公費負担状況	77
(4) 申請・通報状況	78
(5) 申請・通報に基づく診察状況	78
(6) 精神保健福祉相談	79
(7) 精神保健職業リハビリテーション事業	81
(8) 自殺対策	81
(9) ひきこもり対策事業	81
(10) 滋賀のみんでつくる地域精神保健医療福祉チーム(中核的人材育成)事業	82
14. 認知症施策	
(1) 湖東圏域認知症疾患医療連携協議会	83
(2) 湖東認知症疾患医療連絡協議会 事例検討会	83
15. 地域医療福祉の推進	
(1) 地域連携クリティカルパス開発検討事業	84
(2) 入退院支援ルール評価・検討事業	84
(3) 住み慣れた地域での療養・看取り推進事業	86
(4) 地域リハビリテーション提供体制整備推進事業	86
(5) 湖東圏域地域包括ケア等担当者会議	86
(6) 湖東地域医療福祉ネットワークフォーラム	87
(7) ことろ地域チームケア研究会	87
(8) 医療福祉を推進する湖東地域協議会	88
16. 結核予防対策	
(1) 結核登録者の状況	89
(2) 結核新登録者の状況	91
(3) 結核医療費公費負担状況	93
(4) 登録除外状況	94
(5) 健康診断・予防接種状況	95

17. 感染症予防対策	
(1) 感染症発生報告	96
(2) エイズ一般相談	96
(3) 抗HIV抗体検査受付(採血)状況	96
(4) 肝炎治療特別促進事業	97
18. 小児慢性疾患児療育指導事業	
(1) 医療受給者証所持者数	98
(2) 面接・訪問相談実施状況	99
19. 難病対策	
(1) 特定医療費(指定難病)受給者数(年齢階級別)	100
(2) 特定疾患医療受給者数(年齢階級別)	106
(3) 相談会・交流会の開催	107
(4) 難病対策従事者研修会(重症事例検討会)	107
(5) 個別支援	107
(6) 災害時対策について	107
(7) ひかり協会行政協力	107
20. 原子爆弾被爆者対策	
(1) 原子爆弾被爆者状況	108
(2) 被爆者健康手帳交付状況	108
(3) 被爆者健康診断実施状況	108
21. 栄養改善事業	
(1) 栄養指導事業(市町別)	109
(2) 栄養相談事業(市町別)	110
(3) 給食施設・指導状況	111
(4) 健康推進員配置状況、講座開催状況	112
(5) 栄養指導実施状況(保健所実施分)	112
22. 食品衛生対策	
(1) 許可を要する食品関係営業施設状況	113
(2) 許可を要しない食品関係営業施設状況	114
(3) 食品営業許可施設等の監視結果	115
(4) 食品の収去検査結果	116
(5) 食品衛生に関する苦情・相談件数	117
(6) 食中毒発生状況	117
(7) 食品衛生講習会実施状況	117
23. 薬事衛生対策	
(1) 薬局、医薬品販売業等	118
(2) 医薬品等の収去検査	119
(3) 毒物劇物販売業	119
(4) 薬事・毒物劇物監視結果	120

24. 献血状況	
献血状況	122
25. 生活衛生対策	
(1) 生活衛生関係営業施設数および監視指導件数	123
(2) 水道関係	124
26. 狂犬病予防等対策	
(1) 犬の登録頭数	125
(2) 狂犬病予防注射頭数	125
(3) 犬・ねこによる苦情依頼状況	125
(4) 犬・ねこの引き取り状況	125
(5) 犬による咬傷事故状況	126
27. 医療機関の状況	
(1) 医療施設の種別施設数・病床数	127
(2) 医療関係従事者数	127
(3) 管内医療機関名簿	128
(4) 地域医療構想の推進	132
(5) 災害医療体制	133
28. 概要	
(1) 沿革	134
(2) 機構	135

本書で用いる比率の算出方法等

- 出生率・死亡率・自然増加率・婚姻率・離婚率＝ $\frac{\text{年間の事件数}}{\text{人口}} \times 1,000$
- 乳児死亡率・新生児死亡率・早期新生児死亡率＝ $\frac{\text{乳児・新生児・早期新生児死亡数}}{\text{出生数}} \times 1,000$
- 乳児死亡とは生後1年未満の死亡、新生児死亡とは生後4週(28日)未満の死亡、早期新生児死亡とは生後1週(7日)未満の死亡をいう。
- 死産率・自然死産率・人工死産率＝ $\frac{\text{死産(自然・人工)数}}{\text{出産(出生+死産)数}} \times 1,000$
- 周産期死亡率＝ $\frac{\text{妊娠満22週以後の死産数+早期新生児死亡数}}{\text{出生数+妊娠満22週以後の死産数}} \times 1,000$
- 結核り患率＝ $\frac{\text{新登録患者数}}{\text{人口}} \times 100,000$     ○結核有病率＝ $\frac{\text{登録患者数}}{\text{人口}} \times 100,000$
- 表上欄に記載のない場合は、年度統計を示す。

# 1. 管内の概況

## (1)管内図



## (2)人口と世帯数

(平成29年10月1日現在)

区分	面積 (km <sup>2</sup> )	世帯数	人口(人)			人口密度 (人/km <sup>2</sup> )	圏域内人口に対する割合(%)
			総数	男	女		
滋賀県	4,017.38	563,804	1,412,956	697,288	715,668	351.7	-
圏域内計	392.04	62,817	156,056	77,043	79,013	398.1	100
彦根市	196.87	47,529	113,733	56,308	57,425	577.7	72.9
愛荘町	37.97	7,588	20,926	10,439	10,487	551.1	13.4
豊郷町	7.80	2,911	7,395	3,574	3,821	948.1	4.7
甲良町	13.63	2,236	6,762	3,260	3,502	496.1	4.3
多賀町	135.77	2,553	7,240	3,462	3,778	53.3	4.6



### (3)地勢・交通・気候

当管内は、彦根市・愛知郡愛荘町・犬上郡豊郷町・甲良町・多賀町の1市2郡4町、人口156,056人(平成29年10月1日現在、県統計課資料)からなり、本県の湖東地方に位置し、区域の3分の1は東部山岳地域鈴鹿山系の連山を背に、西部は琵琶湖に面してその3分の2がほぼ平坦地域で、湖東平野の北部にあり392.16平方キロメートルの面積を有し、山岳から流出する愛知川をはじめ、宇曾川・犬上川・芹川の四大河川が琵琶湖に注いでいる。

交通は、古くから中仙道、巡礼街道、湖上交通により開かれたが、当管内が京阪神・中京地区の中間にあり、近畿圏の接点に位置することから名神高速道路、東海道新幹線、東海道本線、近江鉄道と合わせ国道8号、306号、307号及び主要県道が縦横走するなど交通要衝の地となっている。このため内陸工業の立地的優位性を強め、彦根市や国道沿いの町に漸次工場立地が進み、住宅団地が建設され都市化へと移行しつつあるが、反面過疎地も点在し都市と山村との格差も生じ、人口の移動などもかなり顕著である。

また、気候については、管内山岳地域では年間相当の降雪量を見るが、平坦部では近年積雪量は減少している。なお、年間における降水量は1628.5mmで平均気温15.8度(2016年彦根地方气象台)にして気候は比較的温和であると言える。

## (4)管内の人口

### ①人口(性別、年齢階級、市町別)

(平成29年10月1日現在)

(歳)	滋賀県			圏域内計			彦根市			愛荘町		
	総数	男	女	総数	男	女	総数	男	女	総数	男	女
総数	1,412,956	697,288	715,668	156,056	77,043	79,013	113,733	56,308	57,425	20,926	10,439	10,487
0～4	62,137	31,884	30,253	6,863	3,528	3,335	4,927	2,548	2,379	1,105	554	551
5～9	67,603	34,635	32,968	7,496	3,838	3,658	5,194	2,693	2,501	1,293	647	646
10～14	69,219	35,683	33,536	7,590	3,886	3,704	5,331	2,751	2,580	1,188	598	590
15～19	74,326	38,278	36,048	8,311	4,307	4,004	6,067	3,163	2,904	1,189	600	589
20～24	73,254	38,779	34,475	8,838	4,602	4,236	6,917	3,604	3,313	988	532	456
25～29	69,882	36,608	33,274	7,830	4,157	3,673	5,802	3,060	2,742	1,165	650	515
30～34	79,675	40,756	38,919	8,920	4,581	4,339	6,503	3,358	3,145	1,346	690	656
35～39	89,506	45,151	44,355	9,770	4,978	4,792	7,075	3,608	3,467	1,483	768	715
40～44	106,756	53,820	52,936	11,691	5,945	5,746	8,576	4,336	4,240	1,668	857	811
45～49	103,030	52,094	50,936	11,152	5,744	5,408	8,366	4,265	4,101	1,460	779	681
50～54	86,274	43,048	43,226	9,146	4,583	4,563	6,884	3,471	3,413	1,121	562	559
55～59	81,520	40,162	41,358	9,094	4,460	4,634	6,704	3,292	3,412	1,100	555	545
60～64	82,276	40,542	41,734	9,157	4,532	4,625	6,565	3,249	3,316	1,113	548	565
65～69	104,570	51,045	53,525	11,123	5,524	5,599	7,858	3,906	3,952	1,340	674	666
70～74	78,868	37,871	40,997	8,252	3,959	4,293	5,888	2,779	3,109	1,010	488	522
75～79	64,616	30,237	34,379	6,821	3,094	3,727	4,899	2,240	2,659	766	363	403
80～84	50,516	21,324	29,192	5,913	2,444	3,469	4,209	1,761	2,448	719	279	440
85～	55,059	17,217	37,842	6,531	2,031	4,500	4,531	1,442	3,089	793	245	548
年齢不詳	13,869	8,154	5,715	1,558	850	708	1,437	782	655	79	50	29

(歳)	豊郷町			甲良町			多賀町		
	総数	男	女	総数	男	女	総数	男	女
総数	7,395	3,574	3,821	6,762	3,260	3,502	7,240	3,462	3,778
0～4	310	148	162	231	129	102	290	149	141
5～9	424	207	217	281	141	140	304	150	154
10～14	391	180	211	336	179	157	344	178	166
15～19	365	192	173	342	183	159	348	169	179
20～24	338	151	187	315	166	149	280	149	131
25～29	337	188	149	259	116	143	267	143	124
30～34	401	202	199	316	157	159	354	174	180
35～39	472	228	244	343	174	169	397	200	197
40～44	555	301	254	470	235	235	422	216	206
45～49	467	259	208	433	229	204	426	212	214
50～54	353	176	177	387	183	204	401	191	210
55～59	435	197	238	442	211	231	413	205	208
60～64	474	236	238	491	248	243	514	251	263
65～69	621	304	317	625	298	327	679	342	337
70～74	427	220	207	460	233	227	467	239	228
75～79	345	158	187	377	157	220	434	176	258
80～84	276	106	170	341	125	216	368	173	195
85～	370	106	264	307	93	214	530	145	385
年齢不詳	34	15	19	6	3	3	2	0	2

②人口(性、市町、年次別)

(各年10月1日現在)

	滋賀県			圏域内計			彦根市			秦荘町		
	総数	男	女	総数	男	女	総数	男	女	総数	男	女
昭和35年	842,695	403,281	439,414	116,035	54,187	61,848	72,935	33,609	39,326	8,521	3,989	4,532
40年	853,385	409,502	443,883	116,837	54,757	62,080	74,549	34,624	39,925	8,242	3,877	4,365
45年	889,768	429,885	459,883	120,302	56,956	63,346	78,753	37,178	41,575	8,030	3,800	4,230
50年	985,621	481,733	503,888	127,241	61,074	66,167	84,826	40,681	44,145	8,037	3,840	4,197
55年	1,079,898	529,208	550,690	132,271	63,976	68,295	89,701	43,444	46,257	7,962	3,827	4,135
60年	1,155,844	568,735	587,109	137,197	66,675	70,522	94,204	45,919	48,285	8,050	3,914	4,136
平成元年	1,208,856	594,785	614,071	140,733	68,510	72,223	98,273	48,011	50,262	7,965	3,836	4,129
2年	1,222,401	601,061	621,340	142,287	69,273	73,014	99,824	48,801	51,023	7,937	3,822	4,115
3年	1,236,085	608,061	628,024	142,879	69,575	73,304	100,379	49,084	51,295	8,035	3,900	4,135
4年	1,248,552	614,541	634,011	144,137	70,273	73,864	101,476	49,668	51,808	8,117	3,946	4,171
5年	1,261,342	621,001	640,341	144,594	70,556	74,038	102,046	50,017	52,029	8,145	3,950	4,195
6年	1,274,787	627,834	646,953	145,305	70,969	74,336	102,656	50,378	52,278	8,165	3,953	4,212
7年	1,288,755	634,934	653,821	146,211	71,524	74,687	103,367	50,801	52,566	8,133	3,945	4,188
8年	1,299,046	641,137	657,909	147,011	72,157	74,854	104,528	51,549	52,979	8,034	3,891	4,143
9年	1,311,514	647,486	664,028	148,068	72,675	75,393	105,508	52,046	53,462	8,027	3,886	4,141
10年	1,324,148	654,021	670,127	149,111	73,198	75,913	106,478	52,513	53,965	8,002	3,850	4,152
11年	1,334,166	659,110	675,056	149,931	73,670	76,261	107,325	52,977	54,348	7,936	3,827	4,109
12年	1,344,892	664,197	680,695	150,761	74,059	76,702	108,023	53,294	54,729	8,005	3,860	4,145
13年	1,352,361	667,940	684,421	151,291	74,349	76,942	108,388	53,500	54,888	7,996	3,886	4,110
14年	1,359,773	671,107	688,666	151,574	74,406	77,168	108,625	53,539	55,086	7,954	3,863	4,091
15年	1,366,415	673,808	692,607	151,886	74,567	77,319	108,873	53,691	55,182	7,964	3,868	4,096
16年	1,374,182	677,303	696,879	152,639	74,880	77,759	109,383	53,913	55,470	7,976	3,860	4,116
17年	1,380,361	681,474	698,887	153,174	75,195	77,979	109,779	54,136	55,643	8,014	3,849	4,165
18年	1,387,110	685,723	701,387	153,770	75,609	78,161	110,406	54,534	55,872	-	-	-
19年	1,394,809	689,872	704,937	154,274	75,843	78,431	110,880	54,771	56,109	-	-	-
20年	1,401,073	693,106	707,967	154,795	76,131	78,664	111,306	55,055	56,251	-	-	-
21年	1,402,132	692,886	709,246	154,874	76,179	78,695	111,373	55,077	56,296	-	-	-
22年	1,403,977	693,638	710,339	154,803	76,219	78,584	111,448	55,168	56,280	-	-	-
23年	1,414,398	698,585	715,813	155,925	76,494	79,431	112,780	55,699	57,211	-	-	-
24年	1,416,546	699,480	717,066	156,240	76,672	79,568	113,106	55,773	57,333	-	-	-
25年	1,416,952	699,542	717,410	156,246	76,721	79,525	113,179	55,807	57,372	-	-	-
26年	1,416,500	699,312	717,188	156,055	76,574	79,481	113,124	55,720	57,404	-	-	-
27年	1,415,373	698,690	716,683	155,946	76,519	79,427	113,157	55,712	57,445	-	-	-
28年	1,413,079	697,076	716,003	156,308	77,002	79,306	113,871	56,261	57,610	-	-	-
29年	1,412,956	697,288	715,668	156,056	77,043	79,013	113,733	56,308	57,425	-	-	-

	愛知川町			豊郷町			甲良町			多賀町		
	総数	男	女	総数	男	女	総数	男	女	総数	男	女
昭和35年	8,173	3,811	4,362	7,235	3,378	3,857	8,624	4,167	4,457	10,547	5,233	5,314
40年	8,612	4,059	4,553	7,064	3,302	3,762	8,413	4,046	4,367	9,957	4,849	5,108
45年	8,496	4,046	4,450	7,020	3,279	3,741	8,724	4,149	4,575	9,279	4,504	4,775
50年	9,034	4,358	4,676	7,096	3,379	3,717	8,964	4,278	4,686	9,284	4,538	4,746
55年	9,072	4,399	4,673	7,194	3,449	3,745	9,058	4,296	4,762	9,284	4,561	4,723
60年	9,035	4,376	4,659	7,414	3,576	3,838	9,141	4,356	4,785	9,353	4,534	4,819
平成元年	9,006	4,410	4,596	7,364	3,552	3,812	8,969	4,281	4,688	9,156	4,420	4,736
2年	9,058	4,429	4,629	7,379	3,548	3,831	8,941	4,260	4,681	9,148	4,413	4,735
3年	9,220	4,488	4,732	7,406	3,551	3,855	8,731	4,177	4,554	9,108	4,375	4,733
4年	9,344	4,560	4,784	7,391	3,548	3,843	8,718	4,174	4,544	9,091	4,377	4,714
5年	9,361	4,568	4,793	7,357	3,530	3,827	8,687	4,160	4,527	8,998	4,331	4,667
6年	9,520	4,665	4,855	7,347	3,516	3,831	8,661	4,146	4,515	8,956	4,311	4,645
7年	9,770	4,798	4,972	7,295	3,511	3,784	8,671	4,149	4,522	8,975	4,320	4,655
8年	9,953	4,967	4,986	7,183	3,467	3,716	8,523	4,071	4,452	8,790	4,212	4,578
9年	10,240	5,121	5,119	7,113	3,434	3,679	8,492	4,047	4,445	8,688	4,141	4,547
10年	10,447	5,257	5,190	7,204	3,495	3,709	8,402	4,007	4,395	8,578	4,076	4,502
11年	10,633	5,356	5,277	7,136	3,455	3,681	8,346	3,987	4,359	8,555	4,068	4,487
12年	10,912	5,501	5,411	7,125	3,452	3,673	8,258	3,961	4,297	8,438	3,991	4,447
13年	11,229	5,616	5,613	7,170	3,473	3,697	8,097	3,886	4,211	8,411	3,988	4,423
14年	11,345	5,676	5,669	7,196	3,493	3,703	8,073	3,860	4,213	8,381	3,975	4,406
15年	11,411	5,722	5,689	7,292	3,500	3,792	8,024	3,846	4,178	8,322	3,940	4,382
16年	11,648	5,827	5,821	7,355	3,538	3,817	8,023	3,846	4,177	8,254	3,896	4,358
17年	11,715	5,908	5,807	7,418	3,556	3,862	8,103	3,890	4,213	8,145	3,856	4,289
18年	-	-	-	7,429	3,572	3,857	8,006	3,848	4,158	8,118	3,856	4,262
19年	-	-	-	7,420	3,574	3,846	7,931	3,806	4,125	8,059	3,828	4,231
20年	-	-	-	7,351	3,530	3,821	7,833	3,729	4,104	7,992	3,797	4,195
21年	-	-	-	7,333	3,517	3,816	7,804	3,717	4,087	7,940	3,761	4,179
22年	-	-	-	7,375	3,537	3,838	7,704	3,681	4,023	7,783	3,693	4,090
23年	-	-	-	7,676	3,684	3,992	7,416	3,540	3,876	7,684	3,616	4,068
24年	-	-	-	7,608	3,640	3,968	7,347	3,496	3,851	7,614	3,602	4,012
25年	-	-	-	7,586	3,641	3,945	7,234	3,447	3,787	7,546	3,577	3,969
26年	-	-	-	7,549	3,631	3,918	7,143	3,395	3,748	7,496	3,567	3,929
27年	-	-	-	7,580	3,657	3,923	7,071	3,370	3,701	7,431	3,524	3,907
28年	-	-	-	7,430	3,596	3,834	6,900	3,315	3,585	7,306	3,488	3,818
29年	-	-	-	7,395	3,574	3,821	6,762	3,260	3,502	7,240	3,462	3,778

	愛荘町		
	総数	男	女
18年	19,811	9,799	10,012
19年	19,984	9,864	10,120
20年	20,313	10,020	10,293
21年	20,424	10,107	10,317
22年	20,493	10,140	10,353
23年	20,369	10,085	10,284
24年	20,565	10,161	10,404
25年	20,701	10,249	10,452
26年	20,743	10,261	10,482
27年	20,707	10,256	10,451
28年	20,801	10,342	10,459
29年	20,926	10,439	10,487

## 2. 人口動態

### (1)人口動態総覧

#### ①数・率・圏域計・市町別

(平成29年)

	出生		死亡		乳児死亡		新生児死亡		死産						周産期死亡						婚姻		離婚		
									総数		自然死産		人工死産		総数		22週以降死産		早期新生児死亡						
	数	率	数	率	数	率	数	率	数	率	数	率	数	率	数	率	数	率	数	率	数	率	数	率	数
滋賀県	11,598	8.2	13,082	9.3	25	2.2	10	0.9	190	16.1	86	7.3	104	8.8	37	3.2	28	2.4	9	0.8	6,587	4.7	2,204	1.6	
圏域内計	1,270	8.1	1,465	9.4	2	1.6	-	-	21	16.3	7	5.4	14	10.8	2	1.6	2	1.6	-	-	705	4.5	243	1.6	
彦根市	943	8.3	976	8.6	1	1.1	-	-	12	12.6	2	2.1	10	10.5	-	-	-	-	-	-	531	4.7	174	1.5	
愛荘町	190	9.1	200	9.6	1	5	-	-	6	30.6	3	15.3	3	15.3	1	5.2	1	5.2	-	-	92	4.4	38	1.8	
豊郷町	40	5.4	93	12.6	-	-	-	-	3	69.8	2	46.5	1	23.3	1	24.4	1	24.4	-	-	32	4.3	11	1.5	
甲良町	41	6.1	95	14.0	-	-	-	-	-	-	-	-	-	-	-	-	-	-	-	-	24	3.5	10	1.5	
多賀町	56	7.7	101	14.0	-	-	-	-	-	-	-	-	-	-	-	-	-	-	-	-	26	3.6	10	1.4	

#### ②数・率・圏域計・年次別

	出生		死亡		乳児死亡		新生児死亡		死産						周産期死亡						婚姻		離婚		
									総数		自然死産		人工死産		総数		22週以降死産		早期新生児死亡						
	数	率	数	率	数	率	数	率	数	率	数	率	数	率	数	率	数	率	数	率	数	率	数	率	数
昭和35年	2,055	15.6	1,295	9.8	68	33.0	*	*	232	101.4	*	*	*	*	*	*	*	*	*	*	1,127	8.5	74	0.6	
40年	2,167	16.4	1,226	9.3	63	29.1	45	20.8	208	87.6	*	*	*	*	*	*	*	*	*	*	1,177	8.9	73	0.6	
45年	2,258	16.6	1,232	9.1	34	15.1	19	8.4	159	65.8	*	*	*	*	*	*	*	*	*	*	1,278	9.4	98	0.7	
50年	2,453	17.1	1,232	8.6	31	12.6	22	9.0	134	51.8	*	*	*	*	*	*	*	*	*	*	1,141	8.0	89	0.6	
55年	2,028	13.7	1,073	7.3	11	5.4	7	3.5	75	35.7	48	22.8	27	12.8	21	10.3	15	7.3	6	3.0	917	6.2	104	0.7	
60年	1,926	12.5	1,056	6.9	10	5.2	8	4.2	100	49.4	54	26.7	46	22.7	20	10.3	14	7.2	6	3.1	893	5.8	130	0.8	
平成元年	1,797	11.5	1,104	7.1	10	5.7	5	2.8	76	40.6	35	18.7	41	21.9	8	4.4	5	2.8	3	1.7	831	5.3	133	0.9	
2年	1,796	11.3	1,083	6.8	4	2.2	2	1.1	72	38.5	25	13.4	47	25.2	6	3.3	6	3.3	-	-	880	5.6	147	0.9	
3年	1,761	11.1	1,182	7.5	8	4.5	8	4.5	82	44.5	32	17.4	50	27.1	12	6.8	6	3.4	6	3.4	843	5.3	167	1.1	
4年	1,738	10.9	1,215	7.6	13	7.5	8	4.6	53	29.6	21	11.7	32	17.9	13	7.4	8	4.6	5	2.9	903	5.7	177	1.1	
5年	1,613	10.1	1,191	7.4	5	3.1	3	1.9	51	30.6	21	12.6	30	18.0	4	2.5	3	1.9	1	0.6	923	5.8	195	1.2	
10年	1,681	10.2	1,306	8.0	8	4.8	6	3.7	40	23.2	20	11.6	20	11.6	12	7.1	8	4.7	4	2.4	973	5.9	270	1.7	
11年	1,710	10.4	1,305	7.9	10	5.8	8	4.7	37	21.2	15	8.6	22	12.6	11	6.4	7	4.1	4	2.3	967	5.9	269	1.6	
12年	1,709	10.3	1,292	7.8	5	2.9	2	1.2	57	32.3	30	17.0	27	15.3	19	11.0	18	10.4	1	0.6	1,016	6.1	272	1.6	
13年	1,762	10.6	1,348	8.1	6	3.4	5	2.8	37	20.6	17	9.4	20	11.1	10	5.7	5	2.8	5	2.8	983	5.9	332	2.0	
14年	1,674	10.1	1,229	7.4	6	3.6	3	1.8	40	23.3	21	12.3	19	11.1	9	5.4	7	4.2	2	1.2	970	5.8	342	2.1	
15年	1,640	9.8	1,305	7.8	2	1.2	-	-	41	24.4	16	9.5	25	14.9	4	2.4	4	2.4	-	-	908	5.4	277	1.7	
16年	1,639	9.8	1,323	7.9	10	6.1	6	3.7	41	24.4	23	13.7	18	10.7	11	6.7	6	3.6	5	3.1	959	5.7	333	2.0	
17年	1,366	8.9	1,263	8.2	5	3.7	4	2.9	35	25.0	25	17.8	10	7.1	14	10.2	11	8.0	3	2.2	922	6.0	316	2.1	
18年	1,497	9.7	1,285	8.4	8	5.3	3	2.0	36	23.5	23	15.0	13	8.5	8	5.3	6	4.0	2	1.3	834	5.4	298	1.9	
19年	1,487	9.6	1,248	8.1	-	-	-	-	29	19.1	18	11.9	11	7.3	2	4.7	7	4.7	-	-	842	5.5	307	2.0	
20年	1,474	9.7	1,299	8.6	1	0.7	1	0.7	32	21.2	17	11.3	15	10.0	7	4.7	6	4.1	1	0.7	973	6.4	272	1.8	
21年	1,491	9.8	1,336	8.8	3	2.0	-	-	33	21.7	16	10.5	17	11.2	2	1.3	2	1.3	-	-	898	5.8	303	2.0	
22年	1,557	10.3	1,302	8.6	6	3.9	2	1.3	38	23.8	19	11.9	19	11.9	8	5.1	7	4.5	1	0.6	840	5.4	313	2.0	
23年	1,471	9.6	1,415	9.2	6	4.1	3	2.0	28	18.7	13	8.7	15	10.0	6	4.1	4	2.7	2	1.4	855	5.5	296	1.9	
24年	1,502	9.8	1,447	9.4	3	2.0	2	1.3	31	20.2	11	7.2	20	13.0	4	2.7	2	1.3	2	1.3	850	5.4	276	1.8	
25年	1,449	9.4	1,478	9.6	4	2.8	2	1.4	32	21.6	16	10.8	16	10.8	9	6.2	8	5.5	1	0.7	846	5.4	278	1.8	
26年	1,409	9.2	1,414	9.2	5	3.5	2	1.4	25	17.4	14	9.8	11	7.7	8	5.7	6	4.2	2	1.4	769	4.9	287	1.8	
27年	1,400	9.1	1,449	9.4	-	-	-	-	33	23.0	11	7.7	22	15.4	4	2.8	4	2.8	-	-	756	4.8	284	1.8	
28年	1,335	8.7	1,542	10.0	3	2.2	1	0.7	30	22.0	8	5.9	22	16.1	4	3.0	4	3.0	-	-	748	4.8	268	1.8	
29年	1,270	8.1	1,465	9.4	2	1.6	-	-	21	16.3	7	5.4	14	10.8	2	1.6	2	1.6	-	-	705	4.5	243	1.6	

## (2)出生数

### ①出生数(性別・出生時の体重別)

(平成29年)

区分	総数	1.0kg 未満	1.0~ 1.5kg	1.5~ 2.0kg	2.0~ 2.5kg	2.5~ 3.0kg	3.0~ 3.5kg	3.5~ 4.0kg	4.0~ 4.5kg	4.5~ 5.0kg	5.0kg 以上	不詳
滋賀県	11,598	23	48	148	876	4,450	4,779	1,169	95	9	-	1
男	6,012	10	27	74	383	2,099	2,617	730	66	5	-	1
女	5,586	13	21	74	493	2,351	2,162	439	29	4	-	-
圏域内計	1,270	2	7	22	96	476	512	145	9	1	-	-
男	652	2	6	14	36	223	272	92	6	1	-	-
女	618	-	1	8	60	253	240	53	3	-	-	-
彦根市	943	2	5	15	68	361	376	110	5	1	-	-
男	493	2	4	7	26	182	197	71	3	1	-	-
女	450	-	1	8	42	179	179	39	2	-	-	-
愛荘町	190	-	1	3	16	66	82	21	1	-	-	-
男	96	-	1	3	7	26	45	13	1	-	-	-
女	94	-	-	-	9	40	37	8	-	-	-	-
豊郷町	40	-	-	-	7	16	14	3	-	-	-	-
男	15	-	-	-	1	5	7	2	-	-	-	-
女	25	-	-	-	6	11	7	1	-	-	-	-
甲良町	41	-	1	3	1	16	13	5	2	-	-	-
男	18	-	1	3	-	3	6	4	1	-	-	-
女	23	-	-	-	1	13	7	1	1	-	-	-
多賀町	56	-	-	1	4	17	27	6	1	-	-	-
男	30	-	-	1	2	7	17	2	1	-	-	-
女	26	-	-	-	2	10	10	4	-	-	-	-

### ②出生数(性別・母の年齢、5歳階級)

(平成29年)

	総数	~14歳	15~19歳	20~24歳	25~29歳	30~34歳	35~39歳	40~44歳	45~49歳	50歳以上	不詳
滋賀県	11,598	1	128	903	3,089	4,321	2,570	567	19	-	-
男	6,012	1	58	461	1,602	2,221	1,357	304	8	-	-
女	5,586	-	70	442	1,487	2,100	1,213	263	11	-	-
圏域内計	1,270	1	18	127	330	447	290	56	1	-	-
男	652	1	9	65	165	216	162	34	-	-	-
女	618	-	9	62	165	231	128	22	1	-	-
彦根市	943	1	16	100	233	331	215	46	1	-	-
男	493	1	7	50	119	163	124	29	-	-	-
女	450	-	9	50	114	168	91	17	1	-	-
愛荘町	190	-	2	11	59	73	42	3	-	-	-
男	96	-	2	6	28	33	24	3	-	-	-
女	94	-	-	5	31	40	18	-	-	-	-
豊郷町	40	-	-	1	14	13	10	2	-	-	-
男	15	-	-	-	6	3	5	1	-	-	-
女	25	-	-	1	8	10	5	1	-	-	-
甲良町	41	-	-	9	11	13	6	2	-	-	-
男	18	-	-	5	5	5	3	-	-	-	-
女	23	-	-	4	6	8	3	2	-	-	-
多賀町	56	-	-	6	13	17	17	3	-	-	-
男	30	-	-	4	7	12	6	1	-	-	-
女	26	-	-	2	6	5	11	2	-	-	-

### (3)死亡数,性,年齢(5歳階級)死因分類

死因分類	総数	0歳	1歳	2歳	3歳	4歳	0～4	5～9	10～14	15～19	20～24	25～29
総数	1,465	2	-	-	-	1	3	-	-	2	3	2
男	699	1	-	-	-	1	2	-	-	1	2	1
女	766	1	-	-	-	-	1	-	-	1	1	1
O10 感染症及び寄生虫症	36	-	-	-	-	-	-	-	-	-	-	-
男	18	-	-	-	-	-	-	-	-	-	-	-
女	18	-	-	-	-	-	-	-	-	-	-	-
O11 腸管感染症	1	-	-	-	-	-	-	-	-	-	-	-
男	-	-	-	-	-	-	-	-	-	-	-	-
女	1	-	-	-	-	-	-	-	-	-	-	-
O12 結核	-	-	-	-	-	-	-	-	-	-	-	-
男	-	-	-	-	-	-	-	-	-	-	-	-
女	-	-	-	-	-	-	-	-	-	-	-	-
呼吸器結核	-	-	-	-	-	-	-	-	-	-	-	-
男	-	-	-	-	-	-	-	-	-	-	-	-
女	-	-	-	-	-	-	-	-	-	-	-	-
その他の結核	-	-	-	-	-	-	-	-	-	-	-	-
男	-	-	-	-	-	-	-	-	-	-	-	-
女	-	-	-	-	-	-	-	-	-	-	-	-
O13 敗血症	27	-	-	-	-	-	-	-	-	-	-	-
男	12	-	-	-	-	-	-	-	-	-	-	-
女	15	-	-	-	-	-	-	-	-	-	-	-
O14 ウイルス肝炎	2	-	-	-	-	-	-	-	-	-	-	-
男	2	-	-	-	-	-	-	-	-	-	-	-
女	-	-	-	-	-	-	-	-	-	-	-	-
B型ウイルス肝炎	-	-	-	-	-	-	-	-	-	-	-	-
男	-	-	-	-	-	-	-	-	-	-	-	-
女	-	-	-	-	-	-	-	-	-	-	-	-
C型ウイルス肝炎	2	-	-	-	-	-	-	-	-	-	-	-
男	2	-	-	-	-	-	-	-	-	-	-	-
女	-	-	-	-	-	-	-	-	-	-	-	-
その他のウイルス肝炎	-	-	-	-	-	-	-	-	-	-	-	-
男	-	-	-	-	-	-	-	-	-	-	-	-
女	-	-	-	-	-	-	-	-	-	-	-	-
O15 ヒト免疫不全ウイルス[HIV]病	-	-	-	-	-	-	-	-	-	-	-	-
男	-	-	-	-	-	-	-	-	-	-	-	-
女	-	-	-	-	-	-	-	-	-	-	-	-
O16 その他の感染症及び寄生虫症	6	-	-	-	-	-	-	-	-	-	-	-
男	4	-	-	-	-	-	-	-	-	-	-	-
女	2	-	-	-	-	-	-	-	-	-	-	-
O20 新生物	407	-	-	-	-	-	-	-	-	-	-	-
男	217	-	-	-	-	-	-	-	-	-	-	-
女	190	-	-	-	-	-	-	-	-	-	-	-
O21 悪性新生物	389	-	-	-	-	-	-	-	-	-	-	-
男	208	-	-	-	-	-	-	-	-	-	-	-
女	181	-	-	-	-	-	-	-	-	-	-	-

(圏域内計) (平成29年)

30~34	35~39	40~44	45~49	50~54	55~59	60~64	65~69	70~74	75~79	80~84	85~89	90~94	95~99	100~	不詳
5	5	7	12	20	28	39	78	107	148	246	341	291	104	24	-
4	4	4	8	14	18	23	54	73	93	132	147	100	15	4	-
1	1	3	4	6	10	16	24	34	55	114	194	191	89	20	-
-	-	-	1	-	2	1	2	2	-	11	9	6	2	-	-
-	-	-	1	-	1	1	2	1	-	5	3	3	1	-	-
-	-	-	-	-	1	-	-	1	-	6	6	3	1	-	-
-	-	-	-	-	-	-	-	-	-	-	1	-	-	-	-
-	-	-	-	-	-	-	-	-	-	-	-	-	-	-	-
-	-	-	-	-	-	-	-	-	-	-	1	-	-	-	-
-	-	-	-	-	-	-	-	-	-	-	-	-	-	-	-
-	-	-	-	-	-	-	-	-	-	-	-	-	-	-	-
-	-	-	-	-	-	-	-	-	-	-	-	-	-	-	-
-	-	-	-	-	-	-	-	-	-	-	-	-	-	-	-
-	-	-	-	-	-	-	-	-	-	-	-	-	-	-	-
-	-	-	-	-	-	-	-	-	-	-	-	-	-	-	-
-	-	-	-	-	-	-	-	-	-	-	-	-	-	-	-
-	-	-	1	-	-	-	1	1	-	10	7	5	2	-	-
-	-	-	1	-	-	-	1	-	-	4	3	2	1	-	-
-	-	-	-	-	-	-	-	1	-	6	4	3	1	-	-
-	-	-	-	-	1	-	1	-	-	-	-	-	-	-	-
-	-	-	-	-	1	-	1	-	-	-	-	-	-	-	-
-	-	-	-	-	-	-	-	-	-	-	-	-	-	-	-
-	-	-	-	-	-	-	-	-	-	-	-	-	-	-	-
-	-	-	-	-	-	-	-	-	-	-	-	-	-	-	-
-	-	-	-	-	-	-	-	-	-	-	-	-	-	-	-
-	-	-	-	-	1	-	1	-	-	-	-	-	-	-	-
-	-	-	-	-	1	-	1	-	-	-	-	-	-	-	-
-	-	-	-	-	-	-	-	-	-	-	-	-	-	-	-
-	-	-	-	-	-	-	-	-	-	-	-	-	-	-	-
-	-	-	-	-	-	-	-	-	-	-	-	-	-	-	-
-	-	-	-	-	-	-	-	-	-	-	-	-	-	-	-
-	-	-	-	-	-	-	-	-	-	-	-	-	-	-	-
-	-	-	-	-	-	-	-	-	-	-	-	-	-	-	-
-	-	-	-	-	1	1	-	1	-	1	1	1	-	-	-
-	-	-	-	-	-	1	-	1	-	1	-	1	-	-	-
-	-	-	-	-	1	-	-	-	-	-	1	-	-	-	-
3	1	2	4	11	10	22	36	45	59	79	71	49	12	3	-
2	1	-	1	7	4	13	21	32	38	39	34	22	2	1	-
1	-	2	3	4	6	9	15	13	21	40	37	27	10	2	-
2	1	2	3	11	10	22	35	42	55	77	67	48	11	3	-
1	1	-	-	7	4	13	20	30	36	38	34	21	2	1	-
1	-	2	3	4	6	9	15	12	19	39	33	27	9	2	-

### (3)死亡数,性,年齢(5歳階級)死因分類

死因分類	総数	0歳	1歳	2歳	3歳	4歳	0～4	5～9	10～14	15～19	20～24	25～29
口唇、口腔及び咽頭の悪性新生物	5	-	-	-	-	-	-	-	-	-	-	-
男	3	-	-	-	-	-	-	-	-	-	-	-
女	2	-	-	-	-	-	-	-	-	-	-	-
食道の悪性新生物	13	-	-	-	-	-	-	-	-	-	-	-
男	10	-	-	-	-	-	-	-	-	-	-	-
女	3	-	-	-	-	-	-	-	-	-	-	-
胃の悪性新生物	47	-	-	-	-	-	-	-	-	-	-	-
男	25	-	-	-	-	-	-	-	-	-	-	-
女	22	-	-	-	-	-	-	-	-	-	-	-
結腸の悪性新生物	34	-	-	-	-	-	-	-	-	-	-	-
男	11	-	-	-	-	-	-	-	-	-	-	-
女	23	-	-	-	-	-	-	-	-	-	-	-
直腸S状結腸移行部及び直腸の悪性新生物	13	-	-	-	-	-	-	-	-	-	-	-
男	7	-	-	-	-	-	-	-	-	-	-	-
女	6	-	-	-	-	-	-	-	-	-	-	-
肝及び肝内胆管の悪性新生物	25	-	-	-	-	-	-	-	-	-	-	-
男	13	-	-	-	-	-	-	-	-	-	-	-
女	12	-	-	-	-	-	-	-	-	-	-	-
胆のう及びその他の胆道の悪性新生物	31	-	-	-	-	-	-	-	-	-	-	-
男	17	-	-	-	-	-	-	-	-	-	-	-
女	14	-	-	-	-	-	-	-	-	-	-	-
膵の悪性新生物	35	-	-	-	-	-	-	-	-	-	-	-
男	16	-	-	-	-	-	-	-	-	-	-	-
女	19	-	-	-	-	-	-	-	-	-	-	-
喉頭の悪性新生物	1	-	-	-	-	-	-	-	-	-	-	-
男	1	-	-	-	-	-	-	-	-	-	-	-
女	-	-	-	-	-	-	-	-	-	-	-	-
気管、気管支及び肺の悪性新生物	83	-	-	-	-	-	-	-	-	-	-	-
男	61	-	-	-	-	-	-	-	-	-	-	-
女	22	-	-	-	-	-	-	-	-	-	-	-
皮膚の悪性新生物	5	-	-	-	-	-	-	-	-	-	-	-
男	1	-	-	-	-	-	-	-	-	-	-	-
女	4	-	-	-	-	-	-	-	-	-	-	-
乳房の悪性新生物	15	-	-	-	-	-	-	-	-	-	-	-
男	1	-	-	-	-	-	-	-	-	-	-	-
女	14	-	-	-	-	-	-	-	-	-	-	-
子宮の悪性新生物	6	-	-	-	-	-	-	-	-	-	-	-
男	-	-	-	-	-	-	-	-	-	-	-	-
女	6	-	-	-	-	-	-	-	-	-	-	-
卵巣の悪性新生物	4	-	-	-	-	-	-	-	-	-	-	-
男	-	-	-	-	-	-	-	-	-	-	-	-
女	4	-	-	-	-	-	-	-	-	-	-	-
前立腺の悪性新生物	5	-	-	-	-	-	-	-	-	-	-	-
男	5	-	-	-	-	-	-	-	-	-	-	-
女	-	-	-	-	-	-	-	-	-	-	-	-



(平成29年)

30~34	35~39	40~44	45~49	50~54	55~59	60~64	65~69	70~74	75~79	80~84	85~89	90~94	95~99	100~	不詳
-	-	-	-	-	1	-	-	1	1	-	1	1	-	-	-
-	-	-	-	-	1	-	-	1	1	-	-	-	-	-	-
-	-	-	-	-	-	-	-	-	-	-	1	1	-	-	-
-	-	-	-	1	1	-	-	3	4	2	1	1	-	-	-
-	-	-	-	-	-	-	-	3	4	1	1	1	-	-	-
-	-	-	-	1	1	-	-	-	-	1	-	-	-	-	-
-	-	-	-	1	-	1	4	4	5	7	14	9	2	-	-
-	-	-	-	1	-	-	3	3	3	3	9	3	-	-	-
-	-	-	-	-	-	1	1	1	2	4	5	6	2	-	-
-	-	1	-	3	-	-	5	1	2	11	3	4	2	2	-
-	-	-	-	1	-	-	3	-	1	4	1	1	-	-	-
-	-	1	-	2	-	-	2	1	1	7	2	3	2	2	-
-	-	1	-	1	-	1	1	1	1	3	3	-	1	-	-
-	-	-	-	1	-	1	-	-	1	1	2	-	1	-	-
-	-	1	-	-	-	-	1	1	-	2	1	-	-	-	-
1	-	-	-	-	-	2	4	1	1	7	4	4	-	1	-
1	-	-	-	-	-	1	4	1	1	3	1	-	-	1	-
-	-	-	-	-	-	1	-	-	-	4	3	4	-	-	-
-	-	-	-	-	1	-	3	2	5	6	7	6	1	-	-
-	-	-	-	-	-	-	3	2	4	2	2	4	-	-	-
-	-	-	-	-	1	-	-	-	1	4	5	2	1	-	-
-	-	-	-	-	-	4	2	5	8	5	3	5	3	-	-
-	-	-	-	-	-	3	-	2	2	4	2	3	-	-	-
-	-	-	-	-	-	1	2	3	6	1	1	2	3	-	-
-	-	-	-	-	-	-	-	-	-	1	-	-	-	-	-
-	-	-	-	-	-	-	-	-	-	1	-	-	-	-	-
-	-	-	-	-	-	-	-	-	-	-	-	-	-	-	-
-	-	-	-	1	4	5	6	10	20	18	12	6	1	-	-
-	-	-	-	1	2	3	5	10	14	13	8	4	1	-	-
-	-	-	-	-	2	2	1	-	6	5	4	2	-	-	-
-	-	-	-	-	1	1	-	-	1	-	1	1	-	-	-
-	-	-	-	-	-	-	-	-	1	-	-	-	-	-	-
-	-	-	-	-	1	1	-	-	-	-	1	1	-	-	-
1	-	-	1	-	-	2	2	3	1	2	2	1	-	-	-
-	-	-	-	-	-	-	-	-	-	-	1	-	-	-	-
1	-	-	1	-	-	2	2	3	1	2	1	1	-	-	-
-	-	-	1	1	-	-	2	-	-	1	1	-	-	-	-
-	-	-	-	-	-	-	-	-	-	-	-	-	-	-	-
-	-	-	1	1	-	-	2	-	-	1	1	-	-	-	-
-	-	-	-	-	-	-	2	-	-	-	2	-	-	-	-
-	-	-	-	-	-	-	-	-	-	-	-	-	-	-	-
-	-	-	-	-	-	-	2	-	-	-	2	-	-	-	-
-	-	-	-	-	-	-	-	1	-	1	-	3	-	-	-
-	-	-	-	-	-	-	-	1	-	1	-	3	-	-	-
-	-	-	-	-	-	-	-	-	-	-	-	-	-	-	-

### (3)死亡数,性,年齢(5歳階級)死因分類

死因分類	総数	0歳	1歳	2歳	3歳	4歳	0～4	5～9	10～14	15～19	20～24	25～29
膀胱の悪性新生物	8	-	-	-	-	-	-	-	-	-	-	-
男	6	-	-	-	-	-	-	-	-	-	-	-
女	2	-	-	-	-	-	-	-	-	-	-	-
中枢神経系の悪性新生物	1	-	-	-	-	-	-	-	-	-	-	-
男	-	-	-	-	-	-	-	-	-	-	-	-
女	1	-	-	-	-	-	-	-	-	-	-	-
悪性リンパ腫	20	-	-	-	-	-	-	-	-	-	-	-
男	10	-	-	-	-	-	-	-	-	-	-	-
女	10	-	-	-	-	-	-	-	-	-	-	-
白血病	6	-	-	-	-	-	-	-	-	-	-	-
男	4	-	-	-	-	-	-	-	-	-	-	-
女	2	-	-	-	-	-	-	-	-	-	-	-
その他のリンパ組織、造血組織 及び関連組織の悪性新生物	5	-	-	-	-	-	-	-	-	-	-	-
男	1	-	-	-	-	-	-	-	-	-	-	-
女	4	-	-	-	-	-	-	-	-	-	-	-
その他の悪性新生物	27	-	-	-	-	-	-	-	-	-	-	-
男	16	-	-	-	-	-	-	-	-	-	-	-
女	11	-	-	-	-	-	-	-	-	-	-	-
022 その他の新生物	18	-	-	-	-	-	-	-	-	-	-	-
男	9	-	-	-	-	-	-	-	-	-	-	-
女	9	-	-	-	-	-	-	-	-	-	-	-
中枢神経系のその他の新生物	4	-	-	-	-	-	-	-	-	-	-	-
男	4	-	-	-	-	-	-	-	-	-	-	-
女	-	-	-	-	-	-	-	-	-	-	-	-
中枢神経系を除くその他の新生物	14	-	-	-	-	-	-	-	-	-	-	-
男	5	-	-	-	-	-	-	-	-	-	-	-
女	9	-	-	-	-	-	-	-	-	-	-	-
030 血液及び造血器の疾患並びに 免疫機構の障害	7	-	-	-	-	-	-	-	-	-	-	-
男	4	-	-	-	-	-	-	-	-	-	-	-
女	3	-	-	-	-	-	-	-	-	-	-	-
031 貧血	3	-	-	-	-	-	-	-	-	-	-	-
男	3	-	-	-	-	-	-	-	-	-	-	-
女	-	-	-	-	-	-	-	-	-	-	-	-
032 その他の血液及び造血器の疾 患並びに免疫機構の障害	4	-	-	-	-	-	-	-	-	-	-	-
男	1	-	-	-	-	-	-	-	-	-	-	-
女	3	-	-	-	-	-	-	-	-	-	-	-
040 内分泌、栄養及び代謝疾患	17	-	-	-	-	-	-	-	-	-	-	-
男	7	-	-	-	-	-	-	-	-	-	-	-
女	10	-	-	-	-	-	-	-	-	-	-	-
041 糖尿病	10	-	-	-	-	-	-	-	-	-	-	-
男	7	-	-	-	-	-	-	-	-	-	-	-
女	3	-	-	-	-	-	-	-	-	-	-	-
042 その他の内分泌、栄養及び代謝 疾患	7	-	-	-	-	-	-	-	-	-	-	-
男	-	-	-	-	-	-	-	-	-	-	-	-
女	7	-	-	-	-	-	-	-	-	-	-	-

(平成29年)

30~34	35~39	40~44	45~49	50~54	55~59	60~64	65~69	70~74	75~79	80~84	85~89	90~94	95~99	100~	不詳
-	-	-	-	-	-	-	-	-	-	4	3	1	-	-	-
-	-	-	-	-	-	-	-	-	-	2	3	1	-	-	-
-	-	-	-	-	-	-	-	-	-	2	-	-	-	-	-
-	-	-	-	-	-	-	-	-	-	1	-	-	-	-	-
-	-	-	-	-	-	-	-	-	-	-	-	-	-	-	-
-	-	-	-	-	-	-	-	-	-	1	-	-	-	-	-
-	-	-	1	1	-	3	1	2	5	2	3	1	1	-	-
-	-	-	-	1	-	3	-	1	3	-	2	-	-	-	-
-	-	-	1	-	-	-	1	1	2	2	1	1	1	-	-
-	-	-	-	1	1	1	2	1	-	-	-	-	-	-	-
-	-	-	-	1	-	-	2	1	-	-	-	-	-	-	-
-	-	-	-	-	1	1	-	-	-	-	-	-	-	-	-
-	-	-	-	-	-	-	1	1	-	-	2	1	-	-	-
-	-	-	-	-	-	-	-	1	-	-	-	-	-	-	-
-	-	-	-	-	-	-	1	-	-	-	2	1	-	-	-
-	1	-	-	1	1	2	-	6	1	6	5	4	-	-	-
-	1	-	-	1	1	2	-	4	1	3	2	1	-	-	-
-	-	-	-	-	-	-	-	2	-	3	3	3	-	-	-
1	-	-	1	-	-	-	1	3	4	2	4	1	1	-	-
1	-	-	1	-	-	-	1	2	2	1	-	1	-	-	-
-	-	-	-	-	-	-	-	1	2	1	4	-	1	-	-
1	-	-	1	-	-	-	-	1	-	-	-	1	-	-	-
1	-	-	1	-	-	-	-	1	-	-	-	1	-	-	-
-	-	-	-	-	-	-	-	-	-	-	-	-	-	-	-
-	-	-	-	-	-	-	1	2	4	2	4	-	1	-	-
-	-	-	-	-	-	-	1	1	2	1	-	-	-	-	-
-	-	-	-	-	-	-	-	1	2	1	4	-	1	-	-
-	-	-	-	-	-	-	2	2	-	1	2	-	-	-	-
-	-	-	-	-	-	-	2	2	-	-	-	-	-	-	-
-	-	-	-	-	-	-	-	-	-	1	2	-	-	-	-
-	-	-	-	-	-	-	2	1	-	-	-	-	-	-	-
-	-	-	-	-	-	-	2	1	-	-	-	-	-	-	-
-	-	-	-	-	-	-	-	-	-	-	-	-	-	-	-
-	-	-	-	-	-	-	-	1	-	1	2	-	-	-	-
-	-	-	-	-	-	-	-	1	-	-	-	-	-	-	-
-	-	-	-	-	-	-	-	-	-	1	2	-	-	-	-
-	-	-	-	1	1	1	1	1	2	5	2	-	2	1	-
-	-	-	-	-	1	1	-	1	1	2	1	-	-	-	-
-	-	-	-	1	-	-	1	-	1	3	1	-	2	1	-
-	-	-	-	-	1	1	-	1	1	3	2	-	-	1	-
-	-	-	-	-	1	1	-	1	1	2	1	-	-	-	-
-	-	-	-	-	-	-	-	-	-	1	1	-	-	1	-
-	-	-	-	1	-	-	1	-	1	2	-	-	2	-	-
-	-	-	-	-	-	-	-	-	-	-	-	-	-	-	-
-	-	-	-	1	-	-	1	-	1	2	-	-	2	-	-

### (3)死亡数,性,年齢(5歳階級)死因分類

死因分類	総数	0歳	1歳	2歳	3歳	4歳	0～4	5～9	10～14	15～19	20～24	25～29
050 精神及び行動の障害	32	-	-	-	-	-	-	-	-	-	-	-
男	14	-	-	-	-	-	-	-	-	-	-	-
女	18	-	-	-	-	-	-	-	-	-	-	-
051 血管性及び詳細不明の認知症	28	-	-	-	-	-	-	-	-	-	-	-
男	11	-	-	-	-	-	-	-	-	-	-	-
女	17	-	-	-	-	-	-	-	-	-	-	-
052 その他の精神及び行動の障害	4	-	-	-	-	-	-	-	-	-	-	-
男	3	-	-	-	-	-	-	-	-	-	-	-
女	1	-	-	-	-	-	-	-	-	-	-	-
060 神経系の疾患	63	-	-	-	-	-	-	-	-	-	2	-
男	20	-	-	-	-	-	-	-	-	-	1	-
女	43	-	-	-	-	-	-	-	-	-	1	-
061 髄膜炎	-	-	-	-	-	-	-	-	-	-	-	-
男	-	-	-	-	-	-	-	-	-	-	-	-
女	-	-	-	-	-	-	-	-	-	-	-	-
062 脊髄性筋萎縮症及び関連症候群	1	-	-	-	-	-	-	-	-	-	-	-
男	1	-	-	-	-	-	-	-	-	-	-	-
女	-	-	-	-	-	-	-	-	-	-	-	-
063 パーキンソン病	9	-	-	-	-	-	-	-	-	-	-	-
男	4	-	-	-	-	-	-	-	-	-	-	-
女	5	-	-	-	-	-	-	-	-	-	-	-
064 アルツハイマー病	26	-	-	-	-	-	-	-	-	-	-	-
男	1	-	-	-	-	-	-	-	-	-	-	-
女	25	-	-	-	-	-	-	-	-	-	-	-
065 その他の神経系の疾患	27	-	-	-	-	-	-	-	-	-	2	-
男	14	-	-	-	-	-	-	-	-	-	1	-
女	13	-	-	-	-	-	-	-	-	-	1	-
070 眼及び附属器の疾患	-	-	-	-	-	-	-	-	-	-	-	-
男	-	-	-	-	-	-	-	-	-	-	-	-
女	-	-	-	-	-	-	-	-	-	-	-	-
080 耳及び乳様突起の疾患	-	-	-	-	-	-	-	-	-	-	-	-
男	-	-	-	-	-	-	-	-	-	-	-	-
女	-	-	-	-	-	-	-	-	-	-	-	-
090 循環器系の疾患	429	-	-	-	-	-	-	-	-	-	-	1
男	186	-	-	-	-	-	-	-	-	-	-	1
女	243	-	-	-	-	-	-	-	-	-	-	-
091 高血圧性疾患	8	-	-	-	-	-	-	-	-	-	-	-
男	2	-	-	-	-	-	-	-	-	-	-	-
女	6	-	-	-	-	-	-	-	-	-	-	-
高血圧性心疾患	5	-	-	-	-	-	-	-	-	-	-	-
男	1	-	-	-	-	-	-	-	-	-	-	-
女	4	-	-	-	-	-	-	-	-	-	-	-
その他の高血圧性疾患	3	-	-	-	-	-	-	-	-	-	-	-
男	1	-	-	-	-	-	-	-	-	-	-	-
女	2	-	-	-	-	-	-	-	-	-	-	-

(平成29年)

30~34	35~39	40~44	45~49	50~54	55~59	60~64	65~69	70~74	75~79	80~84	85~89	90~94	95~99	100~	不詳
-	-	1	-	-	2	-	1	1	2	1	8	10	4	2	-
-	-	-	-	-	2	-	1	1	2	1	4	3	-	-	-
-	-	1	-	-	-	-	-	-	-	-	4	7	4	2	-
-	-	-	-	-	1	-	-	1	2	1	7	10	4	2	-
-	-	-	-	-	1	-	-	1	2	1	3	3	-	-	-
-	-	-	-	-	-	-	-	-	-	-	4	7	4	2	-
-	-	1	-	-	1	-	1	-	-	-	1	-	-	-	-
-	-	-	-	-	1	-	1	-	-	-	1	-	-	-	-
-	-	1	-	-	-	-	-	-	-	-	-	-	-	-	-
-	-	-	-	-	1	-	3	3	10	6	12	15	10	1	-
-	-	-	-	-	1	-	2	1	6	4	2	3	-	-	-
-	-	-	-	-	-	-	1	2	4	2	10	12	10	1	-
-	-	-	-	-	-	-	-	-	-	-	-	-	-	-	-
-	-	-	-	-	-	-	-	-	-	-	-	-	-	-	-
-	-	-	-	-	-	-	-	-	-	1	-	-	-	-	-
-	-	-	-	-	-	-	-	-	-	1	-	-	-	-	-
-	-	-	-	-	-	-	-	-	-	-	-	-	-	-	-
-	-	-	-	-	-	-	-	-	3	2	2	2	-	-	-
-	-	-	-	-	-	-	-	-	2	1	-	1	-	-	-
-	-	-	-	-	-	-	-	-	1	1	2	1	-	-	-
-	-	-	-	-	-	-	-	-	-	-	5	11	9	1	-
-	-	-	-	-	-	-	-	-	-	-	1	-	-	-	-
-	-	-	-	-	-	-	-	-	-	-	4	11	9	1	-
-	-	-	-	-	1	-	3	3	7	3	5	2	1	-	-
-	-	-	-	-	1	-	2	1	4	2	1	2	-	-	-
-	-	-	-	-	-	-	1	2	3	1	4	-	1	-	-
-	-	-	-	-	-	-	-	-	-	-	-	-	-	-	-
-	-	-	-	-	-	-	-	-	-	-	-	-	-	-	-
-	-	-	-	-	-	-	-	-	-	-	-	-	-	-	-
-	-	-	-	-	-	-	-	-	-	-	-	-	-	-	-
-	-	-	-	-	-	-	-	-	-	-	-	-	-	-	-
-	2	2	3	7	6	7	18	26	40	69	108	107	27	6	-
-	1	2	2	6	5	5	15	19	24	36	38	27	3	2	-
-	1	-	1	1	1	2	3	7	16	33	70	80	24	4	-
-	-	-	-	-	-	-	-	1	1	1	1	3	1	-	-
-	-	-	-	-	-	-	-	1	1	-	-	-	-	-	-
-	-	-	-	-	-	-	-	-	-	1	1	3	1	-	-
-	-	-	-	-	-	-	-	-	1	-	1	2	1	-	-
-	-	-	-	-	-	-	-	-	1	-	-	-	-	-	-
-	-	-	-	-	-	-	-	-	-	-	1	2	1	-	-
-	-	-	-	-	-	-	-	1	-	1	-	1	-	-	-
-	-	-	-	-	-	-	-	1	-	-	-	-	-	-	-
-	-	-	-	-	-	-	-	-	-	1	-	1	-	-	-

### (3)死亡数,性,年齢(5歳階級)死因分類

死因分類	総数	0歳	1歳	2歳	3歳	4歳	0～4	5～9	10～14	15～19	20～24	25～29
092 心疾患<高血圧性を除く>	259	-	-	-	-	-	-	-	-	-	-	1
男	117	-	-	-	-	-	-	-	-	-	-	1
女	142	-	-	-	-	-	-	-	-	-	-	-
慢性リウマチ性心疾患	1	-	-	-	-	-	-	-	-	-	-	-
男	-	-	-	-	-	-	-	-	-	-	-	-
女	1	-	-	-	-	-	-	-	-	-	-	-
急性心筋梗塞	58	-	-	-	-	-	-	-	-	-	-	-
男	33	-	-	-	-	-	-	-	-	-	-	-
女	25	-	-	-	-	-	-	-	-	-	-	-
その他の虚血性心疾患	47	-	-	-	-	-	-	-	-	-	-	-
男	26	-	-	-	-	-	-	-	-	-	-	-
女	21	-	-	-	-	-	-	-	-	-	-	-
慢性非リウマチ性心内膜疾患	10	-	-	-	-	-	-	-	-	-	-	-
男	2	-	-	-	-	-	-	-	-	-	-	-
女	8	-	-	-	-	-	-	-	-	-	-	-
心筋症	3	-	-	-	-	-	-	-	-	-	-	1
男	1	-	-	-	-	-	-	-	-	-	-	1
女	2	-	-	-	-	-	-	-	-	-	-	-
不整脈及び伝導障害	27	-	-	-	-	-	-	-	-	-	-	-
男	12	-	-	-	-	-	-	-	-	-	-	-
女	15	-	-	-	-	-	-	-	-	-	-	-
心不全	110	-	-	-	-	-	-	-	-	-	-	-
男	42	-	-	-	-	-	-	-	-	-	-	-
女	68	-	-	-	-	-	-	-	-	-	-	-
その他の心疾患	3	-	-	-	-	-	-	-	-	-	-	-
男	1	-	-	-	-	-	-	-	-	-	-	-
女	2	-	-	-	-	-	-	-	-	-	-	-
093 脳血管疾患	122	-	-	-	-	-	-	-	-	-	-	-
男	52	-	-	-	-	-	-	-	-	-	-	-
女	70	-	-	-	-	-	-	-	-	-	-	-
くも膜下出血	14	-	-	-	-	-	-	-	-	-	-	-
男	5	-	-	-	-	-	-	-	-	-	-	-
女	9	-	-	-	-	-	-	-	-	-	-	-
脳内出血	33	-	-	-	-	-	-	-	-	-	-	-
男	20	-	-	-	-	-	-	-	-	-	-	-
女	13	-	-	-	-	-	-	-	-	-	-	-
脳梗塞	73	-	-	-	-	-	-	-	-	-	-	-
男	26	-	-	-	-	-	-	-	-	-	-	-
女	47	-	-	-	-	-	-	-	-	-	-	-
その他の脳血管疾患	2	-	-	-	-	-	-	-	-	-	-	-
男	1	-	-	-	-	-	-	-	-	-	-	-
女	1	-	-	-	-	-	-	-	-	-	-	-
094 大動脈瘤及び解離	33	-	-	-	-	-	-	-	-	-	-	-
男	13	-	-	-	-	-	-	-	-	-	-	-
女	20	-	-	-	-	-	-	-	-	-	-	-

(平成29年)

30~34	35~39	40~44	45~49	50~54	55~59	60~64	65~69	70~74	75~79	80~84	85~89	90~94	95~99	100~	不詳
-	-	1	-	3	4	3	13	14	25	44	67	63	17	4	-
-	-	1	-	3	4	3	10	9	16	22	26	18	2	2	-
-	-	-	-	-	-	-	3	5	9	22	41	45	15	2	-
-	-	-	-	-	-	-	-	-	-	1	-	-	-	-	-
-	-	-	-	-	-	-	-	-	-	-	-	-	-	-	-
-	-	-	-	-	-	-	-	-	-	1	-	-	-	-	-
-	-	1	-	2	2	1	6	3	9	13	13	7	1	-	-
-	-	1	-	2	2	1	4	2	5	8	6	2	-	-	-
-	-	-	-	-	-	-	2	1	4	5	7	5	1	-	-
-	-	-	-	1	-	1	2	7	5	7	12	10	1	1	-
-	-	-	-	1	-	1	2	4	4	4	3	6	-	1	-
-	-	-	-	-	-	-	-	3	1	3	9	4	1	-	-
-	-	-	-	-	-	-	-	-	2	1	4	2	1	-	-
-	-	-	-	-	-	-	-	-	-	-	2	-	-	-	-
-	-	-	-	-	-	-	-	-	2	1	2	2	1	-	-
-	-	-	-	-	-	-	-	-	-	2	-	-	-	-	-
-	-	-	-	-	-	-	-	-	-	-	-	-	-	-	-
-	-	-	-	-	-	-	-	-	-	2	-	-	-	-	-
-	-	-	-	-	-	-	-	-	-	-	-	-	-	-	-
-	-	-	-	-	2	1	2	1	2	3	3	10	3	-	-
-	-	-	-	-	2	1	2	1	2	2	1	1	-	-	-
-	-	-	-	-	-	-	-	-	-	1	2	9	3	-	-
-	-	-	-	-	-	-	3	3	7	16	34	33	11	3	-
-	-	-	-	-	-	-	2	2	5	7	14	9	2	1	-
-	-	-	-	-	-	-	1	1	2	9	20	24	9	2	-
-	-	-	-	-	-	-	-	-	-	1	1	1	-	-	-
-	-	-	-	-	-	-	-	-	-	1	-	-	-	-	-
-	-	-	-	-	-	-	-	-	-	-	1	1	-	-	-
-	1	1	3	3	1	2	4	7	10	17	32	30	9	2	-
-	-	1	2	2	1	2	4	6	6	11	10	6	1	-	-
-	1	-	1	1	-	-	-	1	4	6	22	24	8	2	-
-	-	-	2	-	-	1	-	-	3	2	4	2	-	-	-
-	-	-	1	-	-	1	-	-	1	1	1	-	-	-	-
-	-	-	1	-	-	-	-	-	2	1	3	2	-	-	-
-	1	-	1	3	-	1	3	4	2	4	7	5	1	1	-
-	-	-	1	2	-	1	3	4	1	2	5	1	-	-	-
-	1	-	-	1	-	-	-	-	1	2	2	4	1	1	-
-	-	1	-	-	1	-	1	3	5	11	19	23	8	1	-
-	-	1	-	-	1	-	1	2	4	8	3	5	1	-	-
-	-	-	-	-	-	-	-	1	1	3	16	18	7	1	-
-	-	-	-	-	-	-	-	-	-	-	2	-	-	-	-
-	-	-	-	-	-	-	-	-	-	-	1	-	-	-	-
-	-	-	-	-	-	-	-	-	-	-	1	-	-	-	-
-	-	-	-	1	1	2	1	3	3	6	7	9	-	-	-
-	-	-	-	1	-	-	1	2	1	3	2	3	-	-	-
-	-	-	-	-	1	2	-	1	2	3	5	6	-	-	-

### (3)死亡数,性,年齢(5歳階級)死因分類

死因分類	総数	0歳	1歳	2歳	3歳	4歳	0～4	5～9	10～14	15～19	20～24	25～29
095 その他の循環器系の疾患	7	-	-	-	-	-	-	-	-	-	-	-
男	2	-	-	-	-	-	-	-	-	-	-	-
女	5	-	-	-	-	-	-	-	-	-	-	-
100 呼吸器系の疾患	185	1	-	-	-	1	2	-	-	-	-	-
男	107	-	-	-	-	1	1	-	-	-	-	-
女	78	1	-	-	-	-	1	-	-	-	-	-
101 インフルエンザ	2	-	-	-	-	1	1	-	-	-	-	-
男	1	-	-	-	-	1	1	-	-	-	-	-
女	1	-	-	-	-	-	-	-	-	-	-	-
102 肺炎	86	1	-	-	-	-	1	-	-	-	-	-
男	46	-	-	-	-	-	-	-	-	-	-	-
女	40	1	-	-	-	-	1	-	-	-	-	-
103 急性気管支炎	1	-	-	-	-	-	-	-	-	-	-	-
男	-	-	-	-	-	-	-	-	-	-	-	-
女	1	-	-	-	-	-	-	-	-	-	-	-
104 慢性閉塞性肺疾患	17	-	-	-	-	-	-	-	-	-	-	-
男	15	-	-	-	-	-	-	-	-	-	-	-
女	2	-	-	-	-	-	-	-	-	-	-	-
105 喘息	-	-	-	-	-	-	-	-	-	-	-	-
男	-	-	-	-	-	-	-	-	-	-	-	-
女	-	-	-	-	-	-	-	-	-	-	-	-
106 その他の呼吸器系の疾患	79	-	-	-	-	-	-	-	-	-	-	-
男	45	-	-	-	-	-	-	-	-	-	-	-
女	34	-	-	-	-	-	-	-	-	-	-	-
110 消化器系の疾患	51	-	-	-	-	-	-	-	-	-	-	-
男	29	-	-	-	-	-	-	-	-	-	-	-
女	22	-	-	-	-	-	-	-	-	-	-	-
111 胃潰瘍及び十二指腸潰瘍	1	-	-	-	-	-	-	-	-	-	-	-
男	1	-	-	-	-	-	-	-	-	-	-	-
女	-	-	-	-	-	-	-	-	-	-	-	-
112 ヘルニア及び腸閉塞	2	-	-	-	-	-	-	-	-	-	-	-
男	-	-	-	-	-	-	-	-	-	-	-	-
女	2	-	-	-	-	-	-	-	-	-	-	-
113 肝疾患	15	-	-	-	-	-	-	-	-	-	-	-
男	8	-	-	-	-	-	-	-	-	-	-	-
女	7	-	-	-	-	-	-	-	-	-	-	-
肝硬変(アルコール性を除く)	8	-	-	-	-	-	-	-	-	-	-	-
男	4	-	-	-	-	-	-	-	-	-	-	-
女	4	-	-	-	-	-	-	-	-	-	-	-
その他の肝疾患	7	-	-	-	-	-	-	-	-	-	-	-
男	4	-	-	-	-	-	-	-	-	-	-	-
女	3	-	-	-	-	-	-	-	-	-	-	-
114 その他の消化器系の疾患	33	-	-	-	-	-	-	-	-	-	-	-
男	20	-	-	-	-	-	-	-	-	-	-	-
女	13	-	-	-	-	-	-	-	-	-	-	-



(平成29年)

30~34	35~39	40~44	45~49	50~54	55~59	60~64	65~69	70~74	75~79	80~84	85~89	90~94	95~99	100~	不詳
-	1	-	-	-	-	-	-	1	1	1	1	2	-	-	-
-	1	-	-	-	-	-	-	1	-	-	-	-	-	-	-
-	-	-	-	-	-	-	-	-	1	1	1	2	-	-	-
-	-	-	-	-	2	1	5	12	21	32	55	38	16	1	-
-	-	-	-	-	1	-	4	8	13	22	34	20	3	1	-
-	-	-	-	-	1	1	1	4	8	10	21	18	13	-	-
-	-	-	-	-	-	-	-	-	-	-	-	1	-	-	-
-	-	-	-	-	-	-	-	-	-	-	-	-	-	-	-
-	-	-	-	-	-	-	-	-	-	-	-	1	-	-	-
-	-	-	-	-	-	-	4	4	12	15	27	14	9	-	-
-	-	-	-	-	-	-	3	3	6	12	16	4	2	-	-
-	-	-	-	-	-	-	1	1	6	3	11	10	7	-	-
-	-	-	-	-	-	-	-	-	-	-	1	-	-	-	-
-	-	-	-	-	-	-	-	-	-	-	-	-	-	-	-
-	-	-	-	-	-	-	-	-	-	-	1	-	-	-	-
-	-	-	-	-	-	-	-	2	1	1	7	6	-	-	-
-	-	-	-	-	-	-	-	2	1	1	6	5	-	-	-
-	-	-	-	-	-	-	-	-	-	-	1	1	-	-	-
-	-	-	-	-	-	-	-	-	-	-	-	-	-	-	-
-	-	-	-	-	-	-	-	-	-	-	-	-	-	-	-
-	-	-	-	-	2	1	1	6	8	16	20	17	7	1	-
-	-	-	-	-	1	-	1	3	6	9	12	11	1	1	-
-	-	-	-	-	1	1	-	3	2	7	8	6	6	-	-
1	-	-	1	-	1	3	3	3	8	8	11	9	2	1	-
1	-	-	1	-	1	2	3	2	4	5	6	3	1	-	-
-	-	-	-	-	-	1	-	1	4	3	5	6	1	1	-
-	-	-	-	-	-	-	-	-	-	-	-	1	-	-	-
-	-	-	-	-	-	-	-	-	-	-	-	1	-	-	-
-	-	-	-	-	-	-	-	-	-	-	2	-	-	-	-
-	-	-	-	-	-	-	-	-	-	-	-	-	-	-	-
-	-	-	-	-	-	-	-	-	-	-	2	-	-	-	-
-	-	-	1	-	1	-	2	1	4	3	3	-	-	-	-
-	-	-	1	-	1	-	2	-	1	2	1	-	-	-	-
-	-	-	-	-	-	-	-	1	3	1	2	-	-	-	-
-	-	-	-	-	-	-	1	1	2	2	2	-	-	-	-
-	-	-	-	-	-	-	1	-	-	2	1	-	-	-	-
-	-	-	-	-	-	-	-	1	2	-	1	-	-	-	-
-	-	-	1	-	1	-	1	-	2	1	1	-	-	-	-
-	-	-	1	-	1	-	1	-	1	-	-	-	-	-	-
-	-	-	-	-	-	-	-	-	1	1	1	-	-	-	-
1	-	-	-	-	-	3	1	2	4	5	6	8	2	1	-
1	-	-	-	-	-	2	1	2	3	3	5	2	1	-	-
-	-	-	-	-	-	1	-	-	1	2	1	6	1	1	-

### (3)死亡数,性,年齢(5歳階級)死因分類

死因分類	総数	0歳	1歳	2歳	3歳	4歳	0～4	5～9	10～14	15～19	20～24	25～29
120 皮膚及び皮下組織の疾患	5	-	-	-	-	-	-	-	-	-	-	-
男	1	-	-	-	-	-	-	-	-	-	-	-
女	4	-	-	-	-	-	-	-	-	-	-	-
130 筋骨格系及び結合組織の疾患	4	-	-	-	-	-	-	-	-	-	-	-
男	1	-	-	-	-	-	-	-	-	-	-	-
女	3	-	-	-	-	-	-	-	-	-	-	-
140 腎尿路生殖器系の疾患	46	-	-	-	-	-	-	-	-	-	-	-
男	23	-	-	-	-	-	-	-	-	-	-	-
女	23	-	-	-	-	-	-	-	-	-	-	-
141 糸球体疾患及び腎尿細管間質性疾患	5	-	-	-	-	-	-	-	-	-	-	-
男	2	-	-	-	-	-	-	-	-	-	-	-
女	3	-	-	-	-	-	-	-	-	-	-	-
142 腎不全	34	-	-	-	-	-	-	-	-	-	-	-
男	18	-	-	-	-	-	-	-	-	-	-	-
女	16	-	-	-	-	-	-	-	-	-	-	-
急性腎不全	5	-	-	-	-	-	-	-	-	-	-	-
男	1	-	-	-	-	-	-	-	-	-	-	-
女	4	-	-	-	-	-	-	-	-	-	-	-
慢性腎不全	22	-	-	-	-	-	-	-	-	-	-	-
男	13	-	-	-	-	-	-	-	-	-	-	-
女	9	-	-	-	-	-	-	-	-	-	-	-
詳細不明の腎不全	7	-	-	-	-	-	-	-	-	-	-	-
男	4	-	-	-	-	-	-	-	-	-	-	-
女	3	-	-	-	-	-	-	-	-	-	-	-
143 その他の尿路生殖器系の疾患	7	-	-	-	-	-	-	-	-	-	-	-
男	3	-	-	-	-	-	-	-	-	-	-	-
女	4	-	-	-	-	-	-	-	-	-	-	-
150 妊娠、分娩及び産じょく	-	-	-	-	-	-	-	-	-	-	-	-
男	-	-	-	-	-	-	-	-	-	-	-	-
女	-	-	-	-	-	-	-	-	-	-	-	-
160 周産期に発生した病態	-	-	-	-	-	-	-	-	-	-	-	-
男	-	-	-	-	-	-	-	-	-	-	-	-
女	-	-	-	-	-	-	-	-	-	-	-	-
161 妊娠期間及び胎児発育に関する障害	-	-	-	-	-	-	-	-	-	-	-	-
男	-	-	-	-	-	-	-	-	-	-	-	-
女	-	-	-	-	-	-	-	-	-	-	-	-
162 出産外傷	-	-	-	-	-	-	-	-	-	-	-	-
男	-	-	-	-	-	-	-	-	-	-	-	-
女	-	-	-	-	-	-	-	-	-	-	-	-
163 周産期に特異的な呼吸障害及び心血管障害	-	-	-	-	-	-	-	-	-	-	-	-
男	-	-	-	-	-	-	-	-	-	-	-	-
女	-	-	-	-	-	-	-	-	-	-	-	-
164 周産期に特異的な感染症	-	-	-	-	-	-	-	-	-	-	-	-
男	-	-	-	-	-	-	-	-	-	-	-	-
女	-	-	-	-	-	-	-	-	-	-	-	-

(平成29年)

30～34	35～39	40～44	45～49	50～54	55～59	60～64	65～69	70～74	75～79	80～84	85～89	90～94	95～99	100～	不詳
-	-	-	-	-	-	-	1	-	-	3	-	1	-	-	-
-	-	-	-	-	-	-	-	-	-	1	-	-	-	-	-
-	-	-	-	-	-	-	1	-	-	2	-	1	-	-	-
-	-	-	-	-	-	-	1	1	1	-	1	-	-	-	-
-	-	-	-	-	-	-	-	-	1	-	-	-	-	-	-
-	-	-	-	-	-	-	1	1	-	-	1	-	-	-	-
-	-	-	-	-	-	-	-	2	2	10	17	11	4	-	-
-	-	-	-	-	-	-	-	1	2	4	10	5	1	-	-
-	-	-	-	-	-	-	-	1	-	6	7	6	3	-	-
-	-	-	-	-	-	-	-	-	-	1	3	-	1	-	-
-	-	-	-	-	-	-	-	-	-	-	2	-	-	-	-
-	-	-	-	-	-	-	-	-	-	1	1	-	1	-	-
-	-	-	-	-	-	-	-	2	1	8	10	10	3	-	-
-	-	-	-	-	-	-	-	1	1	4	6	5	1	-	-
-	-	-	-	-	-	-	-	1	-	4	4	5	2	-	-
-	-	-	-	-	-	-	-	-	-	-	1	3	1	-	-
-	-	-	-	-	-	-	-	-	-	-	-	1	-	-	-
-	-	-	-	-	-	-	-	-	-	-	1	2	1	-	-
-	-	-	-	-	-	-	-	2	1	7	8	2	2	-	-
-	-	-	-	-	-	-	-	1	1	4	5	1	1	-	-
-	-	-	-	-	-	-	-	1	-	3	3	1	1	-	-
-	-	-	-	-	-	-	-	-	-	1	1	5	-	-	-
-	-	-	-	-	-	-	-	-	-	-	1	3	-	-	-
-	-	-	-	-	-	-	-	-	-	1	-	2	-	-	-
-	-	-	-	-	-	-	-	-	1	1	4	1	-	-	-
-	-	-	-	-	-	-	-	-	1	-	2	-	-	-	-
-	-	-	-	-	-	-	-	-	-	1	2	1	-	-	-
-	-	-	-	-	-	-	-	-	-	-	-	-	-	-	-
-	-	-	-	-	-	-	-	-	-	-	-	-	-	-	-
-	-	-	-	-	-	-	-	-	-	-	-	-	-	-	-
-	-	-	-	-	-	-	-	-	-	-	-	-	-	-	-
-	-	-	-	-	-	-	-	-	-	-	-	-	-	-	-
-	-	-	-	-	-	-	-	-	-	-	-	-	-	-	-
-	-	-	-	-	-	-	-	-	-	-	-	-	-	-	-
-	-	-	-	-	-	-	-	-	-	-	-	-	-	-	-
-	-	-	-	-	-	-	-	-	-	-	-	-	-	-	-
-	-	-	-	-	-	-	-	-	-	-	-	-	-	-	-
-	-	-	-	-	-	-	-	-	-	-	-	-	-	-	-
-	-	-	-	-	-	-	-	-	-	-	-	-	-	-	-
-	-	-	-	-	-	-	-	-	-	-	-	-	-	-	-

### (3)死亡数,性,年齢(5歳階級)死因分類

死因分類	総数	0歳	1歳	2歳	3歳	4歳	0～4	5～9	10～14	15～19	20～24	25～29
165 胎児及び新生児の出血性障害及び血液障害	-	-	-	-	-	-	-	-	-	-	-	-
男	-	-	-	-	-	-	-	-	-	-	-	-
女	-	-	-	-	-	-	-	-	-	-	-	-
166 その他の周産期に発生した病態	-	-	-	-	-	-	-	-	-	-	-	-
男	-	-	-	-	-	-	-	-	-	-	-	-
女	-	-	-	-	-	-	-	-	-	-	-	-
170 先天奇形、変形及び染色体異常	3	1	-	-	-	-	1	-	-	-	-	-
男	3	1	-	-	-	-	1	-	-	-	-	-
女	-	-	-	-	-	-	-	-	-	-	-	-
171 神経系の先天奇形	-	-	-	-	-	-	-	-	-	-	-	-
男	-	-	-	-	-	-	-	-	-	-	-	-
女	-	-	-	-	-	-	-	-	-	-	-	-
172 循環器系の先天奇形	2	1	-	-	-	-	1	-	-	-	-	-
男	2	1	-	-	-	-	1	-	-	-	-	-
女	-	-	-	-	-	-	-	-	-	-	-	-
心臓の先天奇形	2	1	-	-	-	-	1	-	-	-	-	-
男	2	1	-	-	-	-	1	-	-	-	-	-
女	-	-	-	-	-	-	-	-	-	-	-	-
その他の循環器系の先天奇形	-	-	-	-	-	-	-	-	-	-	-	-
男	-	-	-	-	-	-	-	-	-	-	-	-
女	-	-	-	-	-	-	-	-	-	-	-	-
173 消化器系の先天奇形	-	-	-	-	-	-	-	-	-	-	-	-
男	-	-	-	-	-	-	-	-	-	-	-	-
女	-	-	-	-	-	-	-	-	-	-	-	-
174 その他の先天奇形及び変形	1	-	-	-	-	-	-	-	-	-	-	-
男	1	-	-	-	-	-	-	-	-	-	-	-
女	-	-	-	-	-	-	-	-	-	-	-	-
175 染色体異常、他に分類されないもの	-	-	-	-	-	-	-	-	-	-	-	-
男	-	-	-	-	-	-	-	-	-	-	-	-
女	-	-	-	-	-	-	-	-	-	-	-	-
180 症状、徴候及び異常臨床所見・異常検査所見で他に分類されないもの	107	-	-	-	-	-	-	-	-	-	-	-
男	27	-	-	-	-	-	-	-	-	-	-	-
女	80	-	-	-	-	-	-	-	-	-	-	-
181 老衰	96	-	-	-	-	-	-	-	-	-	-	-
男	22	-	-	-	-	-	-	-	-	-	-	-
女	74	-	-	-	-	-	-	-	-	-	-	-
182 乳幼児突然死症候群	-	-	-	-	-	-	-	-	-	-	-	-
男	-	-	-	-	-	-	-	-	-	-	-	-
女	-	-	-	-	-	-	-	-	-	-	-	-
183 その他の症状、徴候及び異常臨床・検査所見で他に分類されないもの	11	-	-	-	-	-	-	-	-	-	-	-
男	5	-	-	-	-	-	-	-	-	-	-	-
女	6	-	-	-	-	-	-	-	-	-	-	-
200 傷病及び死亡の外因	73	-	-	-	-	-	-	-	-	2	1	1
男	42	-	-	-	-	-	-	-	-	1	1	-
女	31	-	-	-	-	-	-	-	-	1	-	1

(平成29年)

30~34	35~39	40~44	45~49	50~54	55~59	60~64	65~69	70~74	75~79	80~84	85~89	90~94	95~99	100~	不詳
-	-	-	-	-	-	-	-	-	-	-	-	-	-	-	-
-	-	-	-	-	-	-	-	-	-	-	-	-	-	-	-
-	-	-	-	-	-	-	-	-	-	-	-	-	-	-	-
-	-	-	-	-	-	-	-	-	-	-	-	-	-	-	-
-	-	-	-	-	-	-	-	-	-	-	-	-	-	-	-
-	-	-	-	-	-	-	-	-	-	-	1	-	-	1	-
-	-	-	-	-	-	-	-	-	-	1	-	-	-	1	-
-	-	-	-	-	-	-	-	-	-	-	-	-	-	-	-
-	-	-	-	-	-	-	-	-	-	-	-	-	-	-	-
-	-	-	-	-	-	-	-	-	-	-	-	-	-	-	-
-	-	-	-	-	-	-	-	-	-	-	-	-	-	1	-
-	-	-	-	-	-	-	-	-	-	-	-	-	-	1	-
-	-	-	-	-	-	-	-	-	-	-	-	-	-	-	-
-	-	-	-	-	-	-	-	-	-	-	-	-	-	1	-
-	-	-	-	-	-	-	-	-	-	-	-	-	-	1	-
-	-	-	-	-	-	-	-	-	-	-	-	-	-	-	-
-	-	-	-	-	-	-	-	-	-	-	-	-	-	-	-
-	-	-	-	-	-	-	-	-	-	-	-	-	-	-	-
-	-	-	-	-	-	-	-	-	-	-	-	-	-	-	-
-	-	-	-	-	-	-	-	-	-	-	-	-	-	-	-
-	-	-	-	-	-	-	-	-	-	-	-	-	-	-	-
-	-	-	-	-	-	-	-	-	-	-	-	-	-	-	-
-	-	-	-	-	-	-	-	-	-	-	-	-	-	-	-
-	-	-	-	-	-	-	-	-	-	-	-	-	-	-	-
-	-	-	-	-	-	-	-	-	-	-	-	-	-	-	-
-	-	-	-	-	-	-	-	-	-	-	-	-	-	-	-
-	-	-	-	-	-	-	-	-	-	1	-	-	-	-	-
-	-	-	-	-	-	-	-	-	-	1	-	-	-	-	-
-	-	-	-	-	-	-	-	-	-	-	-	-	-	-	-
-	-	-	-	-	-	-	-	-	-	-	-	-	-	-	-
-	-	-	-	-	-	-	-	1	2	1	10	27	35	22	9
-	-	-	-	-	-	-	-	1	-	-	6	6	11	3	-
-	-	-	-	-	-	-	-	-	2	1	4	21	24	19	9
-	-	-	-	-	-	-	-	-	2	1	9	24	31	21	8
-	-	-	-	-	-	-	-	-	-	-	5	4	10	3	-
-	-	-	-	-	-	-	-	-	2	1	4	20	21	18	8
-	-	-	-	-	-	-	-	-	-	-	-	-	-	-	-
-	-	-	-	-	-	-	-	-	-	-	-	-	-	-	-
-	-	-	-	-	-	-	-	-	-	-	-	-	-	-	-
-	-	-	-	-	-	-	-	-	-	-	-	-	-	-	-
-	-	-	-	-	-	-	-	1	-	-	1	3	4	1	1
-	-	-	-	-	-	-	-	1	-	-	1	2	1	-	-
-	-	-	-	-	-	-	-	-	-	-	-	1	3	1	1
1	2	2	3	1	3	4	4	7	2	10	18	10	2	-	-
1	2	2	3	1	2	1	3	5	2	6	9	3	-	-	-
-	-	-	-	-	1	3	1	2	-	4	9	7	2	-	-

### (3)死亡数,性,年齢(5歳階級)死因分類

死因分類	総数	0歳	1歳	2歳	3歳	4歳	0～4	5～9	10～14	15～19	20～24	25～29
201 不慮の事故	50	-	-	-	-	-	-	-	-	-	1	1
男	29	-	-	-	-	-	-	-	-	-	1	-
女	21	-	-	-	-	-	-	-	-	-	-	1
交通事故	6	-	-	-	-	-	-	-	-	-	-	1
男	3	-	-	-	-	-	-	-	-	-	-	-
女	3	-	-	-	-	-	-	-	-	-	-	1
転倒・転落	9	-	-	-	-	-	-	-	-	-	-	-
男	7	-	-	-	-	-	-	-	-	-	-	-
女	2	-	-	-	-	-	-	-	-	-	-	-
不慮の溺死及び溺水	9	-	-	-	-	-	-	-	-	-	1	-
男	4	-	-	-	-	-	-	-	-	-	1	-
女	5	-	-	-	-	-	-	-	-	-	-	-
不慮の窒息	14	-	-	-	-	-	-	-	-	-	-	-
男	8	-	-	-	-	-	-	-	-	-	-	-
女	6	-	-	-	-	-	-	-	-	-	-	-
煙、火及び火災への曝露	2	-	-	-	-	-	-	-	-	-	-	-
男	1	-	-	-	-	-	-	-	-	-	-	-
女	1	-	-	-	-	-	-	-	-	-	-	-
有害物質による不慮の中毒及び有害物質への曝露	-	-	-	-	-	-	-	-	-	-	-	-
男	-	-	-	-	-	-	-	-	-	-	-	-
女	-	-	-	-	-	-	-	-	-	-	-	-
その他の不慮の事故	10	-	-	-	-	-	-	-	-	-	-	-
男	6	-	-	-	-	-	-	-	-	-	-	-
女	4	-	-	-	-	-	-	-	-	-	-	-
202 自殺	16	-	-	-	-	-	-	-	-	2	-	-
男	9	-	-	-	-	-	-	-	-	1	-	-
女	7	-	-	-	-	-	-	-	-	1	-	-
203 他殺	-	-	-	-	-	-	-	-	-	-	-	-
男	-	-	-	-	-	-	-	-	-	-	-	-
女	-	-	-	-	-	-	-	-	-	-	-	-
204 その他の外因	7	-	-	-	-	-	-	-	-	-	-	-
男	4	-	-	-	-	-	-	-	-	-	-	-
女	3	-	-	-	-	-	-	-	-	-	-	-
220 特殊目的用コード	-	-	-	-	-	-	-	-	-	-	-	-
男	-	-	-	-	-	-	-	-	-	-	-	-
女	-	-	-	-	-	-	-	-	-	-	-	-
221 重症急性呼吸器症候群	-	-	-	-	-	-	-	-	-	-	-	-
男	-	-	-	-	-	-	-	-	-	-	-	-
女	-	-	-	-	-	-	-	-	-	-	-	-

(平成29年)

30~34	35~39	40~44	45~49	50~54	55~59	60~64	65~69	70~74	75~79	80~84	85~89	90~94	95~99	100~	不詳
1	-	1	1	-	-	3	4	3	1	8	17	8	1	-	-
1	-	1	1	-	-	1	3	3	1	5	9	3	-	-	-
-	-	-	-	-	-	2	1	-	-	3	8	5	1	-	-
1	-	-	1	-	-	-	-	-	-	1	-	1	1	-	-
1	-	-	1	-	-	-	-	-	-	1	-	-	-	-	-
-	-	-	-	-	-	-	-	-	-	-	-	1	1	-	-
-	-	1	-	-	-	1	1	1	1	-	2	2	-	-	-
-	-	1	-	-	-	1	1	1	1	-	2	-	-	-	-
-	-	-	-	-	-	-	-	-	-	-	-	2	-	-	-
-	-	-	-	-	-	1	1	1	-	2	3	-	-	-	-
-	-	-	-	-	-	-	-	1	-	1	1	-	-	-	-
-	-	-	-	-	-	1	1	-	-	1	2	-	-	-	-
-	-	-	-	-	-	1	2	-	-	2	6	3	-	-	-
-	-	-	-	-	-	-	2	-	-	2	3	1	-	-	-
-	-	-	-	-	-	1	-	-	-	-	3	2	-	-	-
-	-	-	-	-	-	-	-	1	-	-	1	-	-	-	-
-	-	-	-	-	-	-	-	1	-	-	-	-	-	-	-
-	-	-	-	-	-	-	-	-	-	-	1	-	-	-	-
-	-	-	-	-	-	-	-	-	-	-	-	-	-	-	-
-	-	-	-	-	-	-	-	-	-	-	-	-	-	-	-
-	-	-	-	-	-	-	-	-	-	-	-	-	-	-	-
-	-	-	-	-	-	-	-	-	-	3	5	2	-	-	-
-	-	-	-	-	-	-	-	-	-	1	3	2	-	-	-
-	-	-	-	-	-	-	-	-	-	2	2	-	-	-	-
-	2	1	2	1	2	1	-	3	-	1	1	-	-	-	-
-	2	1	2	1	1	-	-	1	-	-	-	-	-	-	-
-	-	-	-	-	1	1	-	2	-	1	1	-	-	-	-
-	-	-	-	-	-	-	-	-	-	-	-	-	-	-	-
-	-	-	-	-	-	-	-	-	-	-	-	-	-	-	-
-	-	-	-	-	1	-	-	1	1	1	-	2	1	-	-
-	-	-	-	-	1	-	-	1	1	1	-	-	-	-	-
-	-	-	-	-	-	-	-	-	-	-	-	2	1	-	-
-	-	-	-	-	-	-	-	-	-	-	-	-	-	-	-
-	-	-	-	-	-	-	-	-	-	-	-	-	-	-	-
-	-	-	-	-	-	-	-	-	-	-	-	-	-	-	-
-	-	-	-	-	-	-	-	-	-	-	-	-	-	-	-
-	-	-	-	-	-	-	-	-	-	-	-	-	-	-	-
-	-	-	-	-	-	-	-	-	-	-	-	-	-	-	-
-	-	-	-	-	-	-	-	-	-	-	-	-	-	-	-
-	-	-	-	-	-	-	-	-	-	-	-	-	-	-	-
-	-	-	-	-	-	-	-	-	-	-	-	-	-	-	-
-	-	-	-	-	-	-	-	-	-	-	-	-	-	-	-

## (4)市町別死因分類

(平成29年)

死因分類	滋賀県	管内計	彦根市	愛荘町	豊郷町	甲良町	多賀町
総数	13,082	1,465	976	200	93	95	101
男	6,662	699	458	100	47	44	50
女	6,420	766	518	100	46	51	51
O10 感染症及び寄生虫症	236	36	25	5	3	1	2
男	122	18	13	2	2	1	-
女	114	18	12	3	1	-	2
O11 腸管感染症	32	1	1	-	-	-	-
男	15	-	-	-	-	-	-
女	17	1	1	-	-	-	-
O12 結核	17	-	-	-	-	-	-
男	16	-	-	-	-	-	-
女	1	-	-	-	-	-	-
呼吸器結核	16	-	-	-	-	-	-
男	15	-	-	-	-	-	-
女	1	-	-	-	-	-	-
その他の結核	1	-	-	-	-	-	-
男	1	-	-	-	-	-	-
女	-	-	-	-	-	-	-
O13 敗血症	109	27	17	5	2	1	2
男	54	12	8	2	1	1	-
女	55	15	9	3	1	-	2
O14 ウイルス肝炎	21	2	2	-	-	-	-
男	9	2	2	-	-	-	-
女	12	-	-	-	-	-	-
B型ウイルス肝炎	3	-	-	-	-	-	-
男	2	-	-	-	-	-	-
女	1	-	-	-	-	-	-
C型ウイルス肝炎	16	2	2	-	-	-	-
男	6	2	2	-	-	-	-
女	10	-	-	-	-	-	-
その他のウイルス肝炎	2	-	-	-	-	-	-
男	1	-	-	-	-	-	-
女	1	-	-	-	-	-	-
O15 ヒト免疫不全ウイルス[HIV]病	-	-	-	-	-	-	-
男	-	-	-	-	-	-	-
女	-	-	-	-	-	-	-
O16 その他の感染症及び寄生虫症	57	6	5	-	1	-	-
男	28	4	3	-	1	-	-
女	29	2	2	-	-	-	-
O20 新生物	3,813	407	277	49	23	27	31
男	2,285	217	145	29	13	16	14
女	1,528	190	132	20	10	11	17



## (4) 市町別死因分類

(平成29年)

死因分類	滋賀県	管内計	彦根市	愛荘町	豊郷町	甲良町	多賀町
021 悪性新生物	3,675	389	262	49	23	27	28
男	2,210	208	138	29	13	16	12
女	1,465	181	124	20	10	11	16
口唇、口腔及び咽頭の悪性新生物	55	5	4	-	1	-	-
男	40	3	3	-	-	-	-
女	15	2	1	-	1	-	-
食道の悪性新生物	91	13	6	3	2	1	1
男	80	10	4	3	1	1	1
女	11	3	2	-	1	-	-
胃の悪性新生物	491	47	25	8	2	7	5
男	325	25	16	5	2	2	-
女	166	22	9	3	-	5	5
結腸の悪性新生物	332	34	21	8	3	2	-
男	163	11	6	3	1	1	-
女	169	23	15	5	2	1	-
直腸S状結腸移行部及び直腸の悪性新生物	135	13	12	-	1	-	-
男	82	7	6	-	1	-	-
女	53	6	6	-	-	-	-
肝及び肝内胆管の悪性新生物	224	25	13	5	3	4	-
男	145	13	6	2	1	4	-
女	79	12	7	3	2	-	-
胆のう及びその他の胆道の悪性新生物	218	31	18	2	2	3	6
男	111	17	11	1	1	2	2
女	107	14	7	1	1	1	4
膵の悪性新生物	357	35	24	3	2	3	3
男	177	16	9	2	1	3	1
女	180	19	15	1	1	-	2
喉頭の悪性新生物	6	1	-	1	-	-	-
男	5	1	-	1	-	-	-
女	1	-	-	-	-	-	-
気管、気管支及び肺の悪性新生物	781	83	58	13	2	4	6
男	571	61	43	10	2	2	4
女	210	22	15	3	-	2	2
皮膚の悪性新生物	19	5	5	-	-	-	-
男	9	1	1	-	-	-	-
女	10	4	4	-	-	-	-
乳房の悪性新生物	107	15	15	-	-	-	-
男	3	1	1	-	-	-	-
女	104	14	14	-	-	-	-
子宮の悪性新生物	60	6	4	-	1	1	-
男	-	-	-	-	-	-	-
女	60	6	4	-	1	1	-

## (4) 市町別死因分類

(平成29年)

死因分類	滋賀県	管内計	彦根市	愛荘町	豊郷町	甲良町	多賀町
卵巣の悪性新生物	35	4	3	-	1	-	-
男	-	-	-	-	-	-	-
女	35	4	3	-	1	-	-
前立腺の悪性新生物	92	5	4	-	-	-	1
男	92	5	4	-	-	-	1
女	-	-	-	-	-	-	-
膀胱の悪性新生物	93	8	6	1	-	-	1
男	72	6	4	1	-	-	1
女	21	2	2	-	-	-	-
中枢神経系の悪性新生物	37	1	1	-	-	-	-
男	28	-	-	-	-	-	-
女	9	1	1	-	-	-	-
悪性リンパ腫	141	20	16	1	-	1	2
男	73	10	7	1	-	1	1
女	68	10	9	-	-	-	1
白血病	94	6	5	1	-	-	-
男	60	4	4	-	-	-	-
女	34	2	1	1	-	-	-
その他のリンパ組織、造血組織及び関連組織の悪性新生物	52	5	1	2	-	-	2
男	28	1	-	-	-	-	1
女	24	4	1	2	-	-	1
その他の悪性新生物	255	27	21	1	3	1	1
男	146	16	13	-	3	-	-
女	109	11	8	1	-	1	1
O22 その他の新生物	138	18	15	-	-	-	3
男	75	9	7	-	-	-	2
女	63	9	8	-	-	-	1
中枢神経系のその他の新生物	33	4	3	-	-	-	1
男	17	4	3	-	-	-	1
女	16	-	-	-	-	-	-
中枢神経系を除くその他の新生物	105	14	12	-	-	-	2
男	58	5	4	-	-	-	1
女	47	9	8	-	-	-	1
O30 血液及び造血器の疾患並びに免疫機構の障害	38	7	5	1	1	-	-
男	13	4	3	-	1	-	-
女	25	3	2	1	-	-	-
O31 貧血	19	3	2	-	1	-	-
男	7	3	2	-	1	-	-
女	12	-	-	-	-	-	-
O32 その他の血液及び造血器の疾患並びに免疫機構の障害	19	4	3	1	-	-	-
男	6	1	1	-	-	-	-
女	13	3	2	1	-	-	-

## (4) 市町別死因分類

(平成29年)

死因分類	滋賀県	管内計	彦根市	愛荘町	豊郷町	甲良町	多賀町
040 内分泌、栄養及び代謝疾患	214	17	12	2	-	2	1
男	109	7	7	-	-	-	-
女	105	10	5	2	-	2	1
041 糖尿病	127	10	8	-	-	1	1
男	76	7	7	-	-	-	-
女	51	3	1	-	-	1	1
042 その他の内分泌、栄養及び代謝疾患	87	7	4	2	-	1	-
男	33	-	-	-	-	-	-
女	54	7	4	2	-	1	-
050 精神及び行動の障害	235	32	21	3	3	3	2
男	97	14	9	2	-	1	2
女	138	18	12	1	3	2	-
051 血管性及び詳細不明の認知症	218	28	19	2	2	3	2
男	89	11	7	1	-	1	2
女	129	17	12	1	2	2	-
052 その他の精神及び行動の障害	17	4	2	1	1	-	-
男	8	3	2	1	-	-	-
女	9	1	-	-	1	-	-
060 神経系の疾患	530	63	49	4	4	5	1
男	232	20	12	3	2	2	1
女	298	43	37	1	2	3	-
061 髄膜炎	4	-	-	-	-	-	-
男	2	-	-	-	-	-	-
女	2	-	-	-	-	-	-
062 脊髄性筋萎縮症及び関連症候群	33	1	1	-	-	-	-
男	18	1	1	-	-	-	-
女	15	-	-	-	-	-	-
063 パーキンソン病	111	9	6	1	1	-	1
男	53	4	1	1	1	-	1
女	58	5	5	-	-	-	-
064 アルツハイマー病	213	26	22	-	1	3	-
男	60	1	1	-	-	-	-
女	153	25	21	-	1	3	-
065 その他の神経系の疾患	169	27	20	3	2	2	-
男	99	14	9	2	1	2	-
女	70	13	11	1	1	-	-
070 眼及び附属器の疾患	-	-	-	-	-	-	-
男	-	-	-	-	-	-	-
女	-	-	-	-	-	-	-
080 耳及び乳様突起の疾患	-	-	-	-	-	-	-
男	-	-	-	-	-	-	-
女	-	-	-	-	-	-	-

## (4) 市町別死因分類

(平成29年)

死因分類	滋賀県	管内計	彦根市	愛荘町	豊郷町	甲良町	多賀町
090 循環器系の疾患	3,499	429	300	53	25	24	27
男	1,546	186	129	24	11	10	12
女	1,953	243	171	29	14	14	15
091 高血圧性疾患	79	8	5	3	-	-	-
男	21	2	1	1	-	-	-
女	58	6	4	2	-	-	-
高血圧性心疾患	51	5	3	2	-	-	-
男	13	1	1	-	-	-	-
女	38	4	2	2	-	-	-
その他の高血圧性疾患	28	3	2	1	-	-	-
男	8	1	-	1	-	-	-
女	20	2	2	-	-	-	-
092 心疾患<高血圧性を除く>	2,191	259	187	31	10	16	15
男	968	117	82	15	6	6	8
女	1,223	142	105	16	4	10	7
慢性リウマチ性心疾患	27	1	1	-	-	-	-
男	7	-	-	-	-	-	-
女	20	1	1	-	-	-	-
急性心筋梗塞	528	58	38	7	4	4	5
男	303	33	23	5	2	1	2
女	225	25	15	2	2	3	3
その他の虚血性心疾患	275	47	36	6	2	2	1
男	151	26	19	4	2	-	1
女	124	21	17	2	-	2	-
慢性非リウマチ性心内膜疾患	131	10	8	1	-	-	1
男	27	2	2	-	-	-	-
女	104	8	6	1	-	-	1
心筋症	34	3	2	-	-	-	1
男	18	1	-	-	-	-	1
女	16	2	2	-	-	-	-
不整脈及び伝導障害	239	27	20	5	-	1	1
男	99	12	8	2	-	1	1
女	140	15	12	3	-	-	-
心不全	921	110	80	11	4	9	6
男	348	42	29	4	2	4	3
女	573	68	51	7	2	5	3
その他の心疾患	36	3	2	1	-	-	-
男	15	1	1	-	-	-	-
女	21	2	1	1	-	-	-
093 脳血管疾患	963	122	80	15	10	8	9
男	429	52	36	7	3	4	2
女	534	70	44	8	7	4	7

## (4) 市町別死因分類

(平成29年)

死因分類	滋賀県	管内計	彦根市	愛荘町	豊郷町	甲良町	多賀町
くも膜下出血	134	14	12	-	1	1	-
男	52	5	5	-	-	-	-
女	82	9	7	-	1	1	-
脳内出血	277	33	22	5	3	3	-
男	144	20	12	3	3	2	-
女	133	13	10	2	-	1	-
脳梗塞	514	73	44	10	6	4	9
男	216	26	18	4	-	2	2
女	298	47	26	6	6	2	7
その他の脳血管疾患	38	2	2	-	-	-	-
男	17	1	1	-	-	-	-
女	21	1	1	-	-	-	-
094 大動脈瘤及び解離	207	33	23	2	5	-	3
男	106	13	9	-	2	-	2
女	101	20	14	2	3	-	1
095 その他の循環器系の疾患	59	7	5	2	-	-	-
男	22	2	1	1	-	-	-
女	37	5	4	1	-	-	-
100 呼吸器系の疾患	1,713	185	111	32	13	14	15
男	1,037	107	66	17	9	7	8
女	676	78	45	15	4	7	7
101 インフルエンザ	28	2	-	2	-	-	-
男	13	1	-	1	-	-	-
女	15	1	-	1	-	-	-
102 肺炎	788	86	51	16	7	4	8
男	449	46	25	8	5	3	5
女	339	40	26	8	2	1	3
103 急性気管支炎	4	1	-	-	-	1	-
男	-	-	-	-	-	-	-
女	4	1	-	-	-	1	-
104 慢性閉塞性肺疾患	192	17	12	1	3	1	-
男	167	15	10	1	3	1	-
女	25	2	2	-	-	-	-
105 喘息	16	-	-	-	-	-	-
男	4	-	-	-	-	-	-
女	12	-	-	-	-	-	-
106 その他の呼吸器系の疾患	685	79	48	13	3	8	7
男	404	45	31	7	1	3	3
女	281	34	17	6	2	5	4
110 消化器系の疾患	474	51	34	8	4	4	1
男	236	29	18	5	3	2	1
女	238	22	16	3	1	2	-

## (4) 市町別死因分類

(平成29年)

死因分類	滋賀県	管内計	彦根市	愛荘町	豊郷町	甲良町	多賀町
111 胃潰瘍及び十二指腸潰瘍	21	1	-	-	1	-	-
男	12	1	-	-	1	-	-
女	9	-	-	-	-	-	-
112 ヘルニア及び腸閉塞	64	2	2	-	-	-	-
男	33	-	-	-	-	-	-
女	31	2	2	-	-	-	-
113 肝疾患	145	15	13	2	-	-	-
男	86	8	6	2	-	-	-
女	59	7	7	-	-	-	-
肝硬変(アルコール性を除く)	57	8	7	1	-	-	-
男	28	4	3	1	-	-	-
女	29	4	4	-	-	-	-
その他の肝疾患	88	7	6	1	-	-	-
男	58	4	3	1	-	-	-
女	30	3	3	-	-	-	-
114 その他の消化器系の疾患	244	33	19	6	3	4	1
男	105	20	12	3	2	2	1
女	139	13	7	3	1	2	-
120 皮膚及び皮下組織の疾患	28	5	3	-	-	-	2
男	9	1	-	-	-	-	1
女	19	4	3	-	-	-	1
130 筋骨格系及び結合組織の疾患	82	4	4	-	-	-	-
男	39	1	1	-	-	-	-
女	43	3	3	-	-	-	-
140 腎尿路生殖器系の疾患	407	46	28	10	3	3	2
男	179	23	13	5	1	2	2
女	228	23	15	5	2	1	-
141 糸球体疾患及び腎尿細管間質性疾患	49	5	4	1	-	-	-
男	14	2	1	1	-	-	-
女	35	3	3	-	-	-	-
142 腎不全	283	34	18	9	3	2	2
男	136	18	9	4	1	2	2
女	147	16	9	5	2	-	-
急性腎不全	37	5	3	2	-	-	-
男	14	1	1	-	-	-	-
女	23	4	2	2	-	-	-
慢性腎不全	186	22	13	4	2	1	2
男	102	13	7	2	1	1	2
女	84	9	6	2	1	-	-
詳細不明の腎不全	60	7	2	3	1	1	-
男	20	4	1	2	-	1	-
女	40	3	1	1	1	-	-

## (4) 市町別死因分類

(平成29年)

死因分類	滋賀県	管内計	彦根市	愛荘町	豊郷町	甲良町	多賀町
143 その他の尿路器系の疾患	75	7	6	-	-	1	-
男	29	3	3	-	-	-	-
女	46	4	3	-	-	1	-
150 妊娠、分娩及び産じよく	1	-	-	-	-	-	-
男	-	-	-	-	-	-	-
女	1	-	-	-	-	-	-
160 周産期に発生した病態	5	-	-	-	-	-	-
男	2	-	-	-	-	-	-
女	3	-	-	-	-	-	-
161 妊娠期間及び胎児発育に関する障害	2	-	-	-	-	-	-
男	1	-	-	-	-	-	-
女	1	-	-	-	-	-	-
162 出産外傷	-	-	-	-	-	-	-
男	-	-	-	-	-	-	-
女	-	-	-	-	-	-	-
163 周産期に特異的な呼吸障害及び心血管障害	2	-	-	-	-	-	-
男	1	-	-	-	-	-	-
女	1	-	-	-	-	-	-
164 周産期に特異的な感染症	1	-	-	-	-	-	-
男	-	-	-	-	-	-	-
女	1	-	-	-	-	-	-
165 胎児及び新生児の出血性障害及び血液障害	-	-	-	-	-	-	-
男	-	-	-	-	-	-	-
女	-	-	-	-	-	-	-
166 その他の周産期に発生した病態	-	-	-	-	-	-	-
男	-	-	-	-	-	-	-
女	-	-	-	-	-	-	-
170 先天奇形、変形及び染色体異常	30	3	3	-	-	-	-
男	19	3	3	-	-	-	-
女	11	-	-	-	-	-	-
171 神経系の先天奇形	1	-	-	-	-	-	-
男	1	-	-	-	-	-	-
女	-	-	-	-	-	-	-
172 循環器系の先天奇形	20	2	2	-	-	-	-
男	10	2	2	-	-	-	-
女	10	-	-	-	-	-	-
心臓の先天奇形	10	2	2	-	-	-	-
男	7	2	2	-	-	-	-
女	3	-	-	-	-	-	-
その他の循環器系の先天奇形	10	-	-	-	-	-	-
男	3	-	-	-	-	-	-
女	7	-	-	-	-	-	-

## (4) 市町別死因分類

(平成29年)

死因分類	滋賀県	管内計	彦根市	愛荘町	豊郷町	甲良町	多賀町
173 消化器系の先天奇形	-	-	-	-	-	-	-
男	-	-	-	-	-	-	-
女	-	-	-	-	-	-	-
174 その他の先天奇形及び変形	6	1	1	-	-	-	-
男	5	1	1	-	-	-	-
女	1	-	-	-	-	-	-
175 染色体異常、他に分類されないもの	3	-	-	-	-	-	-
男	3	-	-	-	-	-	-
女	-	-	-	-	-	-	-
180 症状、徴候及び異常臨床所見・異常検査所見で他に分類されないもの	1,020	107	61	19	10	7	10
男	272	27	13	6	3	1	4
女	748	80	48	13	7	6	6
181 老衰	905	96	54	18	9	7	8
男	210	22	9	6	3	1	3
女	695	74	45	12	6	6	5
182 乳幼児突然死症候群	-	-	-	-	-	-	-
男	-	-	-	-	-	-	-
女	-	-	-	-	-	-	-
183 その他の症状、徴候及び異常臨床・検査所見で他に分類されないもの	115	11	7	1	1	-	2
男	62	5	4	-	-	-	1
女	53	6	3	1	1	-	1
200 傷病及び死亡の外因	757	73	43	14	4	5	7
男	465	42	26	7	2	2	5
女	292	31	17	7	2	3	2
201 不慮の事故	487	50	29	9	4	3	5
男	279	29	18	4	2	1	4
女	208	21	11	5	2	2	1
交通事故	54	6	4	1	-	1	-
男	35	3	3	-	-	-	-
女	19	3	1	1	-	1	-
転倒・転落	94	9	5	2	1	-	1
男	65	7	4	2	-	-	1
女	29	2	1	-	1	-	-
不慮の溺死及び溺水	117	9	6	-	2	1	-
男	56	4	3	-	1	-	-
女	61	5	3	-	1	1	-
不慮の窒息	128	14	7	4	1	-	2
男	64	8	4	2	1	-	1
女	64	6	3	2	-	-	1
煙、火及び火災への曝露	10	2	2	-	-	-	-
男	7	1	1	-	-	-	-
女	3	1	1	-	-	-	-



## (4) 市町別死因分類

(平成29年)

死因分類	滋賀県	管内計	彦根市	愛荘町	豊郷町	甲良町	多賀町
有害物質による不慮の中毒及び有害物質への曝露	5	-	-	-	-	-	-
男	4	-	-	-	-	-	-
女	1	-	-	-	-	-	-
その他の不慮の事故	79	10	5	2	-	1	2
男	48	6	3	-	-	1	2
女	31	4	2	2	-	-	-
202 自殺	202	16	11	3	-	1	1
男	147	9	6	3	-	-	-
女	55	7	5	-	-	1	1
203 他殺	6	-	-	-	-	-	-
男	4	-	-	-	-	-	-
女	2	-	-	-	-	-	-
204 その他の外因	62	7	3	2	-	1	1
男	35	4	2	-	-	1	1
女	27	3	1	2	-	-	-
220 特殊目的用コード	-	-	-	-	-	-	-
男	-	-	-	-	-	-	-
女	-	-	-	-	-	-	-
221 重症急性呼吸器症候群	-	-	-	-	-	-	-
男	-	-	-	-	-	-	-
女	-	-	-	-	-	-	-

(5)性・年齢（5歳階級）別,市町別死亡者数

		滋賀県計	管内計	彦根市	愛荘町	豊郷町	甲良町	多賀町
総数		13,082	1,465	976	200	93	95	101
男		6662	699	458	100	47	44	50
女		6420	766	518	100	46	51	51
0歳		25	2	1	1	-	-	-
男		16	1	1	-	-	-	-
女		9	1	-	1	-	-	-
1~4歳		6	1	-	1	-	-	-
男		4	1	-	1	-	-	-
女		2	-	-	-	-	-	-
5~9歳		3	-	-	-	-	-	-
男		2	-	-	-	-	-	-
女		1	-	-	-	-	-	-
10~14歳		5	-	-	-	-	-	-
男		2	-	-	-	-	-	-
女		3	-	-	-	-	-	-
15~19歳		12	2	2	-	-	-	-
男		9	1	1	-	-	-	-
女		3	1	1	-	-	-	-
20~24歳		31	3	3	-	-	-	-
男		24	2	2	-	-	-	-
女		7	1	1	-	-	-	-
25~29歳		33	2	1	-	-	-	1
男		23	1	-	-	-	-	1
女		10	1	1	-	-	-	-
30~34歳		36	5	4	-	-	-	1
男		28	4	3	-	-	-	1
女		8	1	1	-	-	-	-
35~39歳		44	5	4	1	-	-	-
男		30	4	3	1	-	-	-
女		14	1	1	-	-	-	-
40~44歳		75	7	5	1	1	-	-
男		38	4	3	1	-	-	-
女		37	3	2	-	1	-	-
45~49歳		116	12	10	2	-	-	-
男		70	8	6	2	-	-	-
女		40	4	4	-	-	-	-
50~54歳		162	20	13	-	2	3	2
男		121	14	9	-	1	2	2
女		41	6	4	-	1	1	-
55~59歳		222	28	23	2	-	-	3
男		151	18	15	1	-	-	2
女		71	10	8	1	-	-	1
60~64歳		374	39	26	4	2	2	5
男		250	23	16	3	1	-	3
女		124	16	10	1	1	2	2
65~69歳		812	78	49	12	7	6	4
男		577	54	33	10	4	3	4
女		235	24	16	2	3	3	-
70~74歳		983	107	76	13	7	5	6
男		690	73	50	10	6	5	2
女		293	34	26	3	1	-	4
75~79歳		1,471	148	111	15	6	11	5
男		949	93	73	8	4	6	2
女		522	55	38	7	2	5	3
80~84歳		2,184	246	157	36	22	16	15
男		1271	132	80	22	13	8	9
女		913	114	77	14	9	8	6
85~89歳		2,778	341	237	38	18	22	26
男		1349	147	93	20	11	9	14
女		1429	194	144	18	7	13	12
90~94歳		2,389	291	183	45	20	19	24
男		828	100	61	14	6	9	10
女		1561	191	122	31	14	10	14
95~99歳		1,040	104	57	24	6	10	7
男		192	15	8	5	1	1	-
女		848	89	49	19	5	9	7
100歳~		279	24	14	5	2	1	2
男		32	4	1	2	-	1	-
女		247	20	13	3	2	-	2
不詳								
男								
女								

(6) 死因順位別死亡数,率,年齢調整死亡率,市町別

(平成29年)

圏域内順位		1位 2位 3位 4位 5位 6位 7位 8位 9位 10位											その他
		死亡者 総数	悪性 新生物	心疾患	脳血管疾 患	老衰	肺炎	不慮の事 故	腎不全	大動脈瘤 及び解離	血管性詳 細不明認 知症	敗血症	
			021	092	093	181	102	201	142	094	051	013	
滋賀県	死亡数	13,082	3,675	2,191	963	905	788	487	283	207	218	109	3,256
	死亡率	925.9	260.1	155.1	68.2	64.1	55.8	34.5	20.0	14.7	15.4	7.7	230.4
	年齢調整死亡率	319.2	108.7	46.7	22.2	12.1	13.8	14.0	5.3	5.5	3.4	2.3	85.2
圏域内 計	死亡数	1,465	389	259	122	96	86	50	34	33	28	27	341
	死亡率	938.8	249.3	166.0	78.2	61.5	55.1	32.0	21.8	21.1	17.9	17.3	218.5
	年齢調整死亡率	312.3	101.4	48.1	24.5	11.2	15.3	12.3	4.9	7.4	4.0	4.7	78.5
彦根市	死亡数	976	262	187	80	54	51	29	18	23	19	17	236
	死亡率	858.2	230.4	164.4	70.3	47.5	44.8	25.5	15.8	20.2	16.7	14.9	207.5
	年齢調整死亡率	300.3	100.5	47.8	24.7	9.3	12.1	11.0	3.9	6.4	3.8	3.7	77.3
愛荘町	死亡数	200	49	31	15	18	16	9	9	2	2	5	44
	死亡率	955.7	234.2	148.1	71.7	86.0	76.5	43.0	43.0	9.6	9.6	23.9	210.3
	年齢調整死亡率	319.7	88.1	43.3	21.6	15.6	26.7	16.6	10.2	3.5	1.6	11.0	81.4
豊郷町	死亡数	93	23	10	10	9	7	4	3	5	2	2	18
	死亡率	1257.6	311.0	135.2	135.2	121.7	94.7	54.1	40.6	67.6	27.0	27.0	243.4
	年齢調整死亡率	368.5	109.9	52.1	38.5	18.3	18.9	17.5	10.2	21.1	3.5	6.0	76.2
甲良町	死亡数	95	27	16	8	7	4	3	2	0	3	1	24
	死亡率	1404.9	399.3	236.6	118.3	103.5	59.2	44.4	29.6	0.0	44.4	14.8	354.9
	年齢調整死亡率	359.7	131.5	54.7	22.4	16.2	11.1	13.6	4.2	0.0	6.4	3.4	96.2
多賀町	死亡数	101	28	15	9	8	8	5	2	3	2	2	19
	死亡率	1395.0	386.7	207.2	124.3	110.5	110.5	69.1	27.6	41.4	27.6	27.6	262.4
	年齢調整死亡率	368.3	108.9	73.3	13.0	13.7	26.4	12.4	2.5	26.0	14.5	2.5	75.2

率:人口10万対

## (7)死因順位(年次別)

	第1位	第2位	第3位	第4位	第5位
昭和35年	中枢神経系の血管損傷	心臓の疾患	悪性新生物	肺炎及び気管支炎	胃炎、十二指腸炎及び大腸炎
40年	中枢神経系の血管損傷	心臓の疾患	悪性新生物	老衰	肺炎
45年	中枢神経系の血管損傷	悪性新生物	心臓の疾患	気管支炎・肺炎腫及び喘息	肺炎
50年	脳血管疾患	心疾患	悪性新生物	肺炎及び気管支炎	不慮の事故
55年	脳血管疾患	悪性新生物	心疾患	老衰	肺炎及び気管支炎
60年	悪性新生物	心疾患	脳血管疾患	不慮の事故及び有害作用	肺炎及び気管支炎
61年	悪性新生物	心疾患	脳血管疾患	肺炎及び気管支炎	精神病の記載のない老衰
62年	悪性新生物	心疾患	脳血管疾患	肺炎及び気管支炎	不慮の事故及び有害作用
63年	悪性新生物	心疾患	脳血管疾患	肺炎及び気管支炎	不慮の事故及び有害作用
平成元年	悪性新生物	心疾患	脳血管疾患	肺炎及び気管支炎	不慮の事故及び有害作用
2年	悪性新生物	心疾患	脳血管疾患	肺炎及び気管支炎	不慮の事故及び有害作用
3年	悪性新生物	心疾患	脳血管疾患	肺炎及び気管支炎	不慮の事故及び有害作用
4年	悪性新生物	心疾患	脳血管疾患	肺炎及び気管支炎	不慮の事故及び有害作用
5年	悪性新生物	心疾患	脳血管疾患	肺炎及び気管支炎	不慮の事故及び有害作用
6年	悪性新生物	心疾患	脳血管疾患	肺炎及び気管支炎	損傷及び中毒
7年	悪性新生物	心疾患	脳血管疾患	肺炎及び気管支炎	不慮の事故及び有害作用
8年	悪性新生物	心疾患	脳血管疾患	肺炎及び気管支炎	不慮の事故及び有害作用
9年	悪性新生物	心疾患	脳血管疾患	肺炎及び気管支炎	不慮の事故
10年	悪性新生物	脳血管疾患	心疾患	肺炎	不慮の事故
11年	悪性新生物	心疾患	脳血管疾患	肺炎	不慮の事故
12年	悪性新生物	心疾患	脳血管疾患	肺炎	不慮の事故
13年	悪性新生物	心疾患	脳血管疾患	肺炎	不慮の事故
14年	悪性新生物	心疾患	脳血管疾患	肺炎	不慮の事故
15年	悪性新生物	心疾患	脳血管疾患	肺炎	不慮の事故
16年	悪性新生物	心疾患	脳血管疾患	肺炎	不慮の事故
17年	悪性新生物	心疾患	脳血管疾患	肺炎	不慮の事故
18年	悪性新生物	心疾患	脳血管疾患	肺炎	不慮の事故
19年	悪性新生物	心疾患	脳血管疾患	肺炎	不慮の事故
20年	悪性新生物	心疾患	脳血管疾患	肺炎	不慮の事故
21年	悪性新生物	心疾患	脳血管疾患	肺炎	不慮の事故
22年	悪性新生物	心疾患	脳血管疾患	肺炎	不慮の事故
23年	悪性新生物	心疾患	脳血管疾患	肺炎	不慮の事故
24年	悪性新生物	心疾患	脳血管疾患	肺炎	不慮の事故
25年	悪性新生物	心疾患	肺炎	脳血管疾患	老衰
26年	悪性新生物	心疾患	脳血管疾患	肺炎	老衰
27年	悪性新生物	心疾患	肺炎	脳血管疾患	老衰
28年	悪性新生物	心疾患	老衰	肺炎	脳血管疾患
29年	悪性新生物	心疾患	脳血管疾患	老衰	肺炎

## (8)死亡数・性・死亡の場所・市町別

(平成29年)

	総数			施設内									施設外		
	総計	男	女	合計			病院			診療所			介護老人保健施設		
				小計	男	女	小計	男	女	小計	男	女	小計	男	女
滋賀県	13,082	6,662	6,420	10,979	5,572	5,407	9,919	5,335	4,584	81	31	50	185	45	140
圏域内計	1,465	699	766	1,264	604	660	1,137	575	562	2	-	2	21	7	14
彦根市	976	458	518	842	395	447	757	379	378	1	-	1	9	2	7
愛荘町	200	100	100	168	83	85	152	78	74	1	-	1	5	2	3
豊郷町	93	47	46	82	40	42	79	39	40	-	-	-	1	1	-
甲良町	95	44	51	81	41	40	74	40	34	-	-	-	1	-	1
多賀町	101	50	51	91	45	46	75	39	36	-	-	-	5	2	3

	(つづき)施設内						施設外								
	助産所			老人ホーム			合計			自宅			その他		
	小計	男	女	小計	男	女	合計	男	女	小計	男	女	小計	男	女
滋賀県	-	-	-	794	161	633	2,103	1,090	1,013	1,841	940	901	262	150	112
圏域内計	-	-	-	104	22	82	201	95	106	173	84	89	28	11	17
彦根市	-	-	-	75	14	61	134	63	71	117	56	61	17	7	10
愛荘町	-	-	-	10	3	7	32	17	15	27	15	12	5	2	3
豊郷町	-	-	-	2	-	2	11	7	4	10	6	4	1	1	-
甲良町	-	-	-	6	1	5	14	3	11	11	3	8	3	-	3
多賀町	-	-	-	11	4	7	10	5	5	8	4	4	2	1	1

## (9)死産(性・妊娠期間・市町別)

(平成29年)

	合計				満37週未満				満37週～41週				満42週以上		
	計	男	女	不詳	計	男	女	不詳	計	男	女	不詳	計	男	女
滋賀県	190	80	35	75	181	75	31	75	9	5	4	-	-	-	-
圏域内計	21	11	2	8	20	10	2	8	1	1	-	-	-	-	-
彦根市	12	8	1	3	12	8	1	3	-	-	-	-	-	-	-
愛荘町	6	3	-	3	5	2	-	3	1	1	-	-	-	-	-
豊郷町	3	-	1	2	3	-	1	2	-	-	-	-	-	-	-
甲良町	-	-	-	-	-	-	-	-	-	-	-	-	-	-	-
多賀町	-	-	-	-	-	-	-	-	-	-	-	-	-	-	-

## (10)乳児(1歳未満)死亡数(性・日月齢・市町別)

(平成29年)

	合計			1週未満			1週以上4週未満			4週以上1年未満		
	計	男	女	計	男	女	計	男	女	計	男	女
滋賀県	25	16	9	9	4	5	1	-	1	15	12	3
圏域内計	2	1	1	-	-	-	-	-	-	2	1	1
彦根市	1	1	-	-	-	-	-	-	-	1	1	-
愛荘町	1	-	1	-	-	-	-	-	-	1	-	1
豊郷町	-	-	-	-	-	-	-	-	-	-	-	-
甲良町	-	-	-	-	-	-	-	-	-	-	-	-
多賀町	-	-	-	-	-	-	-	-	-	-	-	-

### 3. 高齢者福祉

#### (1)65歳以上人口の推移

(各年10月1日現在)

		平成20年	平成21年	平成22年	平成23年	平成24年	平成25年	平成26年	平成27年	平成28年	平成29年
彦根市	65歳以上人口	21,629	22,187	22,470	22,858	23,645	24,476	25,321	26,157	26,821	27,385
	高齢化率(%)	19.4	19.9	20.2	20.3	20.9	22.0	22.4	23.1	23.6	24.4
愛荘町	65歳以上人口	3,901	3,992	4,013	3,993	4,121	4,229	4,333	4,470	4,555	4,628
	高齢化率(%)	19.2	19.5	19.6	19.6	20.0	20.5	20.9	21.6	21.9	22.2
豊郷町	65歳以上人口	1,731	1,737	1,757	1,863	1,897	1,996	2,068	2,120	1,995	2,039
	高齢化率(%)	23.5	23.7	23.8	24.3	24.9	26.6	27.4	28.0	26.9	27.7
甲良町	65歳以上人口	1,915	1,954	1,963	1,918	1,968	2,023	2,079	2,135	2,102	2,110
	高齢化率(%)	24.4	25.0	25.5	25.9	26.8	28.0	29.1	30.2	30.5	31.2
多賀町	65歳以上人口	2,271	2,284	2,277	2,277	2,294	2,363	2,409	2,443	2,463	2,478
	高齢化率(%)	27.9	28.8	29.3	29.6	30.1	31.3	32.1	32.9	33.7	34.2
管内計	65歳以上人口	31,447	32,154	32,480	32,909	33,925	35,087	36,210	37,325	37,936	38,640
	高齢化率(%)	20.3	20.8	21.0	21.7	21.7	22.7	23.2	23.9	24.3	25.0
県計	65歳以上人口	275,370	283,822	288,788	292,106	303,445	315,925	329,044	339,318	346,658	353,629
	高齢化率(%)	19.7	20.2	20.5	20.7	21.4	22.3	23.2	24.0	24.5	25.3

## (2)介護保険の実施状況

### ①要介護認定者数

#### (a)1号被保険者

(平成30年3月末現在)

		要支援1	要支援2	要介護1	要介護2	要介護3	要介護4	要介護5	計
湖東圏域	人	635	702	1,442	1,314	1,090	916	617	6,716
	%	9.5	10.5	21.5	19.6	16.2	13.6	9.2	100.0
彦根市	人	499	554	966	940	732	638	428	4,757
	%	10.5	11.6	20.3	19.8	15.4	13.4	9.0	100.0
愛荘町	人	80	75	191	131	113	99	90	779
	%	10.3	9.6	24.5	16.8	14.5	12.7	11.6	100.0
豊郷町	人	29	25	64	84	76	60	34	372
	%	7.8	6.7	17.2	22.6	20.4	16.1	9.1	100.0
甲良町	人	10	29	101	93	83	58	35	409
	%	2.4	7.1	24.7	22.7	20.3	14.2	8.6	100.0
多賀町	人	17	19	120	66	86	61	30	399
	%	4.3	4.8	30.1	16.5	21.6	15.3	7.5	100.0

#### 要介護認定率(第1号被保険者・参考値) (%)

彦根市	17.3	愛荘町	16.6	豊郷町	19.5
甲良町	18.2	多賀町	16.1		

#### (b)1号・2号被保険者

(平成30年3月末現在)

		要支援1	要支援2	要介護1	要介護2	要介護3	要介護4	要介護5	計
湖東圏域	人	641	720	1,473	1,345	1,108	928	631	6,846
	%	9.4	10.5	21.5	19.6	16.2	13.6	9.2	100.0
彦根市	人	504	564	984	963	743	647	440	4,845
	%	10.4	11.6	20.3	19.9	15.3	13.4	9.1	100.0
愛荘町	人	81	79	199	133	117	100	91	800
	%	10.1	9.9	24.9	16.6	14.6	12.5	11.4	100.0
豊郷町	人	29	27	64	88	78	60	34	380
	%	7.6	7.1	16.8	23.2	20.5	15.8	8.9	100.0
甲良町	人	10	31	104	95	84	60	36	420
	%	2.4	7.4	24.8	22.6	20.0	14.3	8.6	100.0
多賀町	人	17	19	122	66	86	61	30	401
	%	4.2	4.7	30.4	16.5	21.4	15.2	7.5	100.0

### ②サービス利用状況 (平成30年3月現在)

#### (a)利用人数

	在宅	施設	計
湖東圏域	5,419	1,021	6,440
彦根市	3,911	642	4,553
愛荘町	640	117	757
豊郷町	258	66	324
甲良町	322	97	419
多賀町	288	99	387

#### (b)在宅サービス利用率 (居宅サービス)

(%)

	通所介護	訪問介護	福祉用具貸与	訪問看護	訪問入浴
彦根市	33.0	22.8	48.6	13.2	2.5
愛荘町	34.4	14.2	47.1	7.8	2.4
豊郷町	54.3	27.4	59.4	14.1	0.0
甲良町	38.4	19.2	49.0	6.0	3.0
多賀町	46.0	16.5	54.8	12.5	2.2

## (介護予防居宅サービス)

(%)

	介護予防通所介護	介護予防訪問介護	介護予防福祉用具貸与	介護予防訪問看護	介護予防訪問入浴
彦根市	0.2	1.1	70.8	8.9	0.0
愛荘町	0.0	0.0	64.4	7.8	0.0
豊郷町	0.0	0.0	45.8	16.7	0.0
甲良町	0.0	0.0	75.0	0.0	0.0
多賀町	0.0	0.0	87.5	25.0	0.0

## (c)要介護度別在宅サービス利用率

※在宅サービス利用者のうち、それぞれのサービスを利用している者の割合

彦根市					
	通所介護	訪問介護	福祉用具貸与	訪問看護	訪問入浴
要介護1	36.6	23.8	39.2	11.9	0.3
要介護2	35.0	20.5	49.8	10.9	2.0
要介護3	30.6	19.4	52.6	12.2	1.3
要介護4	28.2	24.5	54.2	15.2	4.9
要介護5	27.5	34.7	58.2	26.7	11.6

愛荘町					
	通所介護	訪問介護	福祉用具貸与	訪問看護	訪問入浴
要介護1	37.3	15.5	34.7	6.2	0.0
要介護2	43.4	7.6	48.3	3.4	1.0
要介護3	31.3	17.0	56.3	8.0	0.9
要介護4	19.7	15.5	52.1	8.5	5.6
要介護5	17.2	24.1	75.9	37.9	24.1

豊郷町					
	通所介護	訪問介護	福祉用具貸与	訪問看護	訪問入浴
要介護1	47.3	23.6	41.8	14.5	0.0
要介護2	50.0	23.2	57.3	13.4	1.0
要介護3	57.4	30.9	61.8	11.8	0.0
要介護4	68.2	36.4	90.9	27.3	9.0
要介護5	85.7	42.9	100.0	0.0	0.0

甲良町					
	通所介護	訪問介護	福祉用具貸与	訪問看護	訪問入浴
要介護1	42.1	12.1	32.7	5.6	1.0
要介護2	40.0	22.0	58.0	4.0	1.0
要介護3	29.3	13.8	50.0	5.2	2.0
要介護4	32.1	35.7	64.3	7.1	3.6
要介護5	55.6	55.6	88.9	33.3	55.6

多賀町					
	通所介護	訪問介護	福祉用具貸与	訪問看護	訪問入浴
要介護1	45.5	11.6	41.3	9.1	1.0
要介護2	45.2	14.5	64.5	12.9	1.6
要介護3	50.0	24.1	63.8	12.1	1.7
要介護4	37.5	16.7	62.5	20.8	4.2
要介護5	57.1	57.1	100.0	42.9	28.6



### (d)要支援度別介護予防サービス利用率

※介護予防サービス利用者のうち、それぞれのサービスを利用している者の割合

彦根市 (%)					
	介護予防通所介護	介護予防訪問介護	介護予防福祉用具貸与	介護予防訪問看護	介護予防訪問入浴
要支援1	0.0	0.6	68.8	7.4	0.0
要支援2	0.3	1.4	72.0	9.8	0.0

愛荘町 (%)					
	介護予防通所介護	介護予防訪問介護	介護予防福祉用具貸与	介護予防訪問看護	介護予防訪問入浴
要支援1	0.0	0.0	56.4	5.1	0.0
要支援2	0.0	0.0	70.6	9.8	0.0

豊郷町 (%)					
	介護予防通所介護	介護予防訪問介護	介護予防福祉用具貸与	介護予防訪問看護	介護予防訪問入浴
要支援1	0.0	0.0	23.1	23.0	0.0
要支援2	0.0	0.0	72.7	9.1	0.0

甲良町 (%)					
	介護予防通所介護	介護予防訪問介護	介護予防福祉用具貸与	介護予防訪問看護	介護予防訪問入浴
要支援1	0.0	0.0	60.0	0.0	0.0
要支援2	0.0	0.0	80.0	0.0	0.0

多賀町 (%)					
	介護予防通所介護	介護予防訪問介護	介護予防福祉用具貸与	介護予防訪問看護	介護予防訪問入浴
要支援1	0.0	0.0	66.7	16.7	0.0
要支援2	0.0	0.0	100.0	30.0	0.0

### (e)施設サービス利用率

(%)

	介護老人福祉施設	介護老人保健施設	介護療養型医療施設
彦根市	69.2	23.7	5.9
愛荘町	64.1	24.8	10.3
豊郷町	68.2	24.2	9.1
甲良町	71.1	21.6	3.1
多賀町	66.7	19.2	6.1

## ③ 指定事業所

### (a)県指定事業所

(平成30年3月末現在)

※「みなし」指定事業所を含む (カ所)

居宅サービス	指定数	介護予防サービス	指定数
訪問介護	40	介護予防訪問介護	35
訪問入浴介護	4	介護予防訪問入浴介護	4
訪問看護	83	介護予防訪問看護	82
訪問リハビリテーション	73	介護予防訪問リハビリテーション	72
居宅療養管理指導	175	介護予防居宅療養管理指導	171
通所介護	32	介護予防通所介護	48
通所リハビリテーション	85	介護予防通所リハビリテーション	85
短期入所生活介護	10	介護予防短期入所生活介護	10
短期入所療養介護	3	介護予防短期入所療養介護	3
特定施設入居者生活介護	3	介護予防特定施設入居者生活介護	3
福祉用具貸与	9	介護予防福祉用具貸与	9
特定福祉用具販売	10	特定介護予防福祉用具販売	10
合計	527	合計	532

(カ所)

	指定数
居宅介護支援事業所	52

(人・床)

施設サービス	許可・指定数	入所定員・病床数
介護老人福祉施設	11	873
介護老人保健施設	2	200
介護療養型医療施設	1	60

## (b)市町指定事業所

(カ所)

地域密着型サービス	指定数	地域密着型介護予防サービス	指定数
定期巡回・随時対応型訪問介護看護	1		
夜間対応型訪問介護	-		
地域密着型通所介護	29		
認知症対応型通所介護	14	介護予防認知症対応型通所介護	13
小規模多機能型居宅介護	12	介護予防小規模多機能型居宅介護	12
認知症対応型共同生活介護	19	介護予防認知症対応型共同生活介護	18
看護小規模多機能型居宅介護	2		
地域密着型特定施設入居者生活介護	1		
合 計	78	合 計	43

(カ所)

	指定数
介護予防支援事業所	10

(人・床)

施設サービス	許可・指定数	入所定員・病床数
地域密着型介護老人福祉施設入所者生活介護	6	165

## ④ 研修

## ○認定調査員新任研修

- ・開催日 平成29年4月18日
- ・開催場所 滋賀県庁新館7階大会議室
- ・内 容 講義:要介護認定等の基礎知識  
認定調査の仕組みと考え方  
要介護認定等基準時間の算定について(演習)  
介護認定審査会の手順(DVD学習)

## (3)100歳長寿祝

(平成29年9月15日時点)

対 象 者	100歳
支 給 者 数	43

## 4. 身体・知的障害者福祉

### (1)身体障害者(児)手帳交付者数

(平成30年3月31日現在)

		彦根市	愛荘町	豊郷町	甲良町	多賀町	管内計
視覚障害	1級	154	19	12	14	11	210
	2級	124	15	5	12	6	162
	3級	25	2	4	3	1	35
	4級	29	5	2	3	1	40
	5級	47	5	3	1	6	62
	6級	26	4	5	-	1	36
	計	405	50	31	33	26	545
聴覚・平衡機能障害	1級	14	4	4	1	-	23
	2級	104	21	12	8	8	153
	3級	56	10	6	4	5	81
	4級	83	18	6	6	5	118
	5級	2	-	-	1	-	3
	6級	135	29	11	17	7	199
	計	394	82	39	37	25	577
音声・言語・そしゃく機能障害	1級	8	4	-	-	1	13
	2級	6	-	1	1	1	9
	3級	33	8	3	4	-	48
	4級	14	4	-	2	-	20
	計	61	16	4	7	2	90
肢体不自由	1級	478	71	40	48	36	673
	2級	439	98	33	52	35	657
	3級	489	96	39	49	38	711
	4級	760	137	55	90	58	1,100
	5級	340	78	31	38	31	518
	6級	108	22	6	16	9	161
	計	2,614	502	204	293	207	3,820
心臓・腎臓・呼吸器・膀胱・直腸・小腸・ヒト免疫不全ウイルスによる免疫機能の障害・肝臓	1級	945	158	63	72	62	1,300
	2級	5	-	-	3	-	8
	3級	170	25	16	20	13	244
	4級	306	53	22	25	19	425
	計	1,426	236	101	120	94	1,977
合計		4,900	886	379	490	354	7,009

### (2)療育手帳交付状況

(平成30年3月31日現在)

区分	交付者数	左の内訳			
		最重度	重度	中度	軽度
彦根市	1,166	171	198	301	496
愛荘町	204	28	36	55	85
豊郷町	92	16	23	29	24
甲良町	64	13	16	18	17
多賀町	68	8	18	18	24
管内	1,594	236	291	421	646

### (3)特別障害者手当等受給状況

(平成30年3月31日現在)

	愛荘町	豊郷町	甲良町	多賀町	計
特別障害者手当	24	11	10	3(2)	48(2)
障害児福祉手当	11(1)	10	1	2	24(1)

※( )書きは、停止中

### (4)指定障害福祉サービス事業所の設置状況

(平成30年3月31日現在)

サービス種類		彦根市	愛荘町	豊郷町	甲良町	多賀町	計
訪問系	居宅介護	19	3	2	-	-	24
	重度訪問介護	17	3	2	-	-	22
	同行援護	12	2	1	-	-	15
	行動援護	4	-	1	-	-	5
	重度障害者等包括支援	-	-	-	-	-	-
	短期入所(ショートステイ)	5	-	-	-	-	5
日中活動系	療養介護	-	-	-	-	-	-
	生活介護	9	-	2	1	1	13
	自立訓練(機能訓練)	-	-	-	-	-	-
	自立訓練(生活訓練)	2	-	-	-	-	2
	就労移行支援	5	-	1	1	-	7
	就労継続支援(A型)	1	-	-	1	-	2
就労継続支援(B型)	10	4	2	1	1	18	
居宅系	施設入所支援	3	-	-	-	-	3
	共同生活援助(グループホーム)	11	4	10	-	-	25
	宿泊型自立訓練	-	-	1	-	-	1
相地域	相談支援	9	-	2	-	-	11
障害児通所支援	児童発達支援	6	2	1	-	-	9
	医療型児童発達支援	-	-	-	-	-	-
	放課後等デイサービス	10	2	1	-	-	13
	保育所等訪問支援	1	-	-	-	-	1

## 5.児童福祉

### (1)保育所・児童厚生施設の設置状況

(平成30年3月31日現在)

	保育所(公立)	保育所(私立)	児童館	助産施設	計
愛 荘 町	1	5	-	-	6
豊 郷 町	1	1	-	-	2
甲 良 町	2	-	-	-	2
多 賀 町	1	-	1	-	2
管 内 計	5	6	1	-	12

### (2)子ども家庭相談室相談件数(平成29年度)

#### 町別相談内容

(単位:延人数)

	性格・生活習慣等 (1)	知能・言語 (2)	学校生活等			非行 (6)	虐待 (7)	家族関係 (8)	環境福祉 (9)	障害 (10)	その他 (11)	計 (12)
			人間関係 (3)	登校拒否 (4)	その他 (5)							
愛 荘 町	-	-	-	-	6	11	1,002	361	-	3	-	1,383
豊 郷 町	-	-	-	-	36	-	212	18	2	-	-	268
甲 良 町	-	-	-	-	-	-	177	69	-	-	-	246
多 賀 町	-	-	-	1	18	3	49	20	10	-	-	101
管 外	-	-	-	-	-	-	1	1	-	-	-	2
相談延べ件数	-	-	-	1	60	14	1,441	469	12	3	-	2,000

#### 年齢別相談内容

(単位:実人数)

	性格・生活習慣等 (1)	知能・言語 (2)	学校生活等			非行 (6)	虐待 (7)	家族関係 (8)	環境福祉 (9)	障害 (10)	その他 (11)	計 (12)
			人間関係 (3)	登校拒否 (4)	その他 (5)							
乳 幼 児	-	-	-	-	-	-	178	41	3	-	-	222
小 学 生	-	-	-	1	3	-	126	63	4	-	-	197
中 学 生	-	-	-	-	2	2	53	19	2	-	-	78
高 校 生	-	-	-	-	1	-	32	10	-	-	-	43
そ の 他	-	-	-	-	-	2	9	1	-	1	-	13
計	-	-	-	1	6	4	398	134	9	1	-	553

### 相談件数の近年の推移(延数)

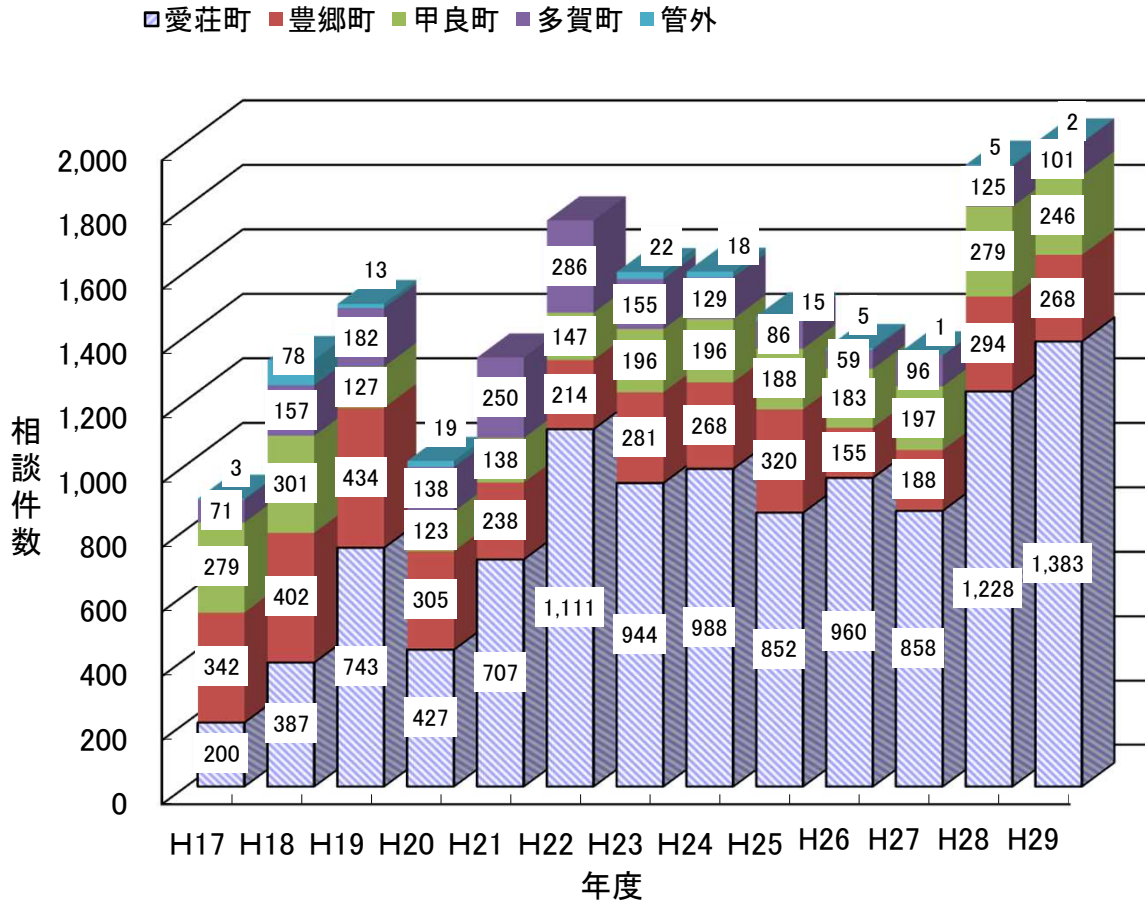

### (3)児童扶養手当・特別児童扶養手当受給世帯数

(平成30年3月31日現在)

区分	児童扶養手当				計	特別児童扶養手当		計
	支給者数			全額停止者		支給者数	停止者数	
	全額	一部	計					
愛荘町	83	104	187	32	219	41	2	43
豊郷町	61	29	90	12	102	18	-	18
甲良町	43	29	72	7	79	6	-	6
多賀町	19	20	39	14	53	6	-	6
管内計	206	182	388	65	453	71	2	73

## 6. 母子・父子および寡婦福祉

経済的・社会的に不安定な状態に置かれがちである母子・寡婦世帯は年々増加傾向であり、その原因も昭和58年以降は生別が死別を上回り、母子自立支援員(※1)、ひとり親家庭福祉推進員による相談活動を中心に母子・寡婦福祉資金の貸付など経済的自立対策のための援助活動に努めている。(※1 平成26年の法改正によりよ母子・父子自立支援員に名称変更。)

また、女性相談についても子ども家庭相談センターと連携をとりながら相談にあたっている。

### (1)母子・父子・寡婦福祉資金貸付人員動態

(平成30年3月31日現在)

資金種類		町名	愛荘町	豊郷町	甲良町	多賀町	管内計
事業開始	母子		-	-	-	-	-
	寡婦		-	-	-	-	-
修学	母子		8	6	2	3	19
	寡婦		1	1	-	-	2
就学支度	母子		4	3	2	3	12
	寡婦		-	-	-	-	-
修業	母子		-	-	-	-	-
	寡婦		-	-	-	-	-
就職支度	母子		-	-	-	-	-
	寡婦		-	-	-	-	-
転宅	母子		1	-	-	-	1
	寡婦		-	-	-	-	-
住宅	母子		-	-	-	-	-
	寡婦		-	-	-	-	-
技能取得	母子		-	-	-	-	-
	寡婦		-	-	-	-	-
生活資金	母子		1	-	-	-	1
	寡婦		-	-	-	-	-
計	母子		14	9	4	6	33
	寡婦		1	1	-	-	2

[内 新規貸付:愛荘町2名、豊郷町0名、甲良町1名、多賀町3名]

### (2)ひとり親家庭福祉推進員(平成29年度)

愛荘町 2名                      豊郷町 2名  
甲良町 2名                      多賀町 2名                      [合計8名]

### (3) 母子・父子自立支援員相談支援件数(平成29年度)

		前年度(月)からの繰り越し件数 A	今年度(月)の新規相談件数 B	合計 C(A+B)	解決件数 D	翌年度(月)への繰り越し件数 E(C-D)	相談回数	
生活一般	住宅	-	14	14	14	-	17	
	医療・健康	病気	-	2	2	2	-	2
		障害	-	-	-	-	-	-
		その他	-	2	2	2	-	2
	家庭紛争	夫等の暴力	-	14	14	14	-	19
		その他	-	5	5	5	-	5
	就労	求職・転職	-	3	3	3	-	3
		資格取得・職業訓練	-	1	1	1	-	1
		職場の悩み	-	1	1	1	-	1
		その他	-	1	1	1	-	2
	結婚	-	1	1	1	-	1	
	養育費	-	1	1	1	-	1	
	借金	-	1	1	1	-	2	
その他	-	12	12	12	-	12		
小計	-	58	58	58	-	68		
児童	養育	保育所入所	-	-	-	-	-	
		虐待	-	-	-	-	-	
		その他	-	8	8	8	-	8
	教育	-	4	4	4	-	6	
	非行	-	-	-	-	-	-	
	就職	-	-	-	-	-	-	
	その他	-	1	1	1	-	1	
小計	-	13	13	13	-	15		
経済的支援・生活保護	母子福祉資金	貸付	-	56	56	56	-	74
		償還	-	99	99	99	-	128
	寡婦福祉資金	貸付	-	1	1	1	-	1
		償還	-	2	2	2	-	4
	公的年金	-	-	-	-	-	-	
	児童扶養手当	-	11	11	11	-	12	
	生活保護	-	3	3	3	-	3	
	税	-	-	-	-	-	-	
	その他	-	50	50	50	-	62	
	小計	-	222	222	222	-	284	
その他	売店設置(法第25条)	-	-	-	-	-	-	
	たばこ販売(法第26条)	-	-	-	-	-	-	
	母子世帯向公営住宅(法第27条)	-	-	-	-	-	-	
	母子福祉施設の利用	-	-	-	-	-	-	
	母子生活支援施設(児童福祉法第38条)	-	1	1	1	-	1	
	小計	-	1	1	1	-	1	
合計		-	294	294	294	-	368	



## 7. 民生委員児童委員・主任児童委員

(単位：人)

定数 市町名	区域担当			主任児童委員		
	定数	男	女	定数	男	女
彦根市	211	125	71	29	1	28
愛荘町	64	28	26	4	0	4
豊郷町	27	14	6	2	0	2
甲良町	22	11	8	2	0	2
多賀町	31	16	16	2	0	2
計	355	194	127	39	1	38

(定数：知事が定める数)

(任期 平成28年12月1日～平成31年11月30日)

(人数は平成30年3月31日現在)

## 8. 生活保護

### (1)生活保護の年度別推移

(平成30年3月)

町名	項目	H17 年度	H18 年度	H19 年度	H20 年度	H21 年度	H22 年度	H23 年度	H24 年度	H25 年度	H26 年度	H27 年度	H28 年度	H29 年度
愛 荘 町	被保護世帯	27	29	36	50	67	64	78	86	90	94	97	110	115
	被保護人員	47	48	62	92	116	104	118	128	136	148	152	176	181
	保護率	2.36	2.42	3.07	4.67	5.68	5.07	5.77	6.22	6.55	7.17	7.36	8.46	8.66
豊 郷 町	被保護世帯	58	58	60	64	71	86	98	95	98	109	111	115	112
	被保護人員	81	82	88	95	106	123	136	130	139	152	163	160	157
	保護率	10.95	11.02	11.94	12.99	14.39	16.60	17.81	17.11	18.43	20.10	21.49	21.61	21.26
甲 良 町	被保護世帯	53	51	57	57	70	76	69	70	61	65	68	71	69
	被保護人員	85	84	90	90	110	117	97	100	86	94	95	100	99
	保護率	10.82	10.58	11.43	11.48	14.17	15.27	13.12	13.72	12.01	13.21	13.53	14.60	14.75
多 賀 町	被保護世帯	8	9	7	11	11	11	10	6	7	10	13	16	22
	被保護人員	10	9	10	14	16	16	13	9	11	13	15	19	26
	保護率	1.23	1.11	1.25	1.76	2.03	2.06	1.70	1.19	1.46	1.74	2.02	2.61	3.60
合 計	被保護世帯	146	147	160	182	219	237	255	257	256	278	289	312	318
	被保護人員	223	223	250	291	348	360	364	367	372	407	425	461	463
	保護率	5.15	5.15	5.75	6.69	8.01	8.30	8.44	8.53	8.65	9.51	9.95	10.75	10.97

注) 1. 単位： 被保護世帯 …… 世帯  
 被保護人員 …… 人  
 保護率 …… ‰ パーミル（千分率） 被保護人員／人口

## (2)被保護世帯類型別状況

(単位:世帯)(平成30年3月31日)

区 分	高齢者	母 子	傷病・障害	その他	停止中	計
愛 荘 町	38	11	31	30	5	115
豊 郷 町	68	6	21	13	4	112
甲 良 町	34	3	19	10	3	69
多 賀 町	11	-	7	4	-	22
郡部(世帯数)	151	20	78	57	12	318
郡部(人員)	169	58	116	100	20	463
滋賀県(世帯数)	3,934	603	2,481	1,188	60	8,266

## (3)生活保護費扶助別支出額

(平成29年度)

区 分	支出額(円)	構成比率(%)	備 考	
保 護 費	生活扶助	165,607,608	63.26	
	住宅扶助	61,637,770	23.54	
	教育扶助	5,517,601	2.11	
	介護扶助	221,417	0.08	県庁支払分を含む
	医療扶助	2,205,683	0.84	県庁支払分を含む
	出産扶助	-	0.00	
	生業扶助	2,656,090	1.01	
	葬祭扶助	2,082,281	0.80	
	小計	239,928,450	91.64	
保護施設事務費 及び委託事務費	21,873,698	8.36		
合 計	261,802,148	100.00		

注)

1. 介護扶助の県庁支払分は29年5月審査分から30年4月審査分の介護給付費支払額の合計
2. 医療扶助の県庁支払分は29年4月診療6月決定分から30年3月診療5月決定分の診療報酬支払金

## 9. 生活困窮者自立支援

### (1) 相談件数

(平成29年度)

	相談申込受付件数	支援計画作成件数
愛荘町	24	11
豊郷町	17	2
甲良町	3	1
多賀町	7	1
計	51	15

### (2) 支援経過別件数

(平成29年度)

	相談開始		緊急支援	スクリーニング					プラン策定 支援開始
	相談受付	申込・同意		相談のみ (終了)	他制度へ (終了)	中断など (終了)	同意に向け (継続)	プランへ (継続)	
愛荘町	24	18	0	1	6	0	0	14	11
豊郷町	17	3	0	8	7	0	0	2	2
甲良町	3	1	0	0	2	0	0	1	1
多賀町	7	1	0	3	2	0	0	2	1
計	51	23	0	12	17	0	0	19	15

## 10. 母子保健対策

### (1) 妊娠の届出状況（妊娠週数別）

（平成29年度）

妊娠の届出をした者の数	妊 娠 週 数						計
	満11週以内	満12週～19週	満20週～27週	満28週以上	分娩後	不詳	
彦根市	901	55	7	1	-	-	964
愛荘町	198	4	1	-	-	-	203
豊郷町	46	6	1	-	-	-	53
甲良町	38	1	-	-	-	-	39
多賀町	46	2	1	-	-	-	49
合 計	1,229	68	10	1	-	-	1,308

### (2) 妊婦一般健康診査実施状況

（平成29年度）

市町名	受診実人員	受診延人員	指導区分結果別延人員		
			異常なし	要指導	要精査
彦根市	1,460	11,249	10,838	402	7
愛荘町	312	2,532	2,428	104	-
豊郷町	77	476	445	11	-
甲良町	61	283	475	7	1
多賀町	55	569	565	4	-
合 計	1,965	15,109	14,751	528	8

※彦根市受診延人員のうち、23件は指導区分が未記入

### (3) 保健指導実施状況

（平成29年度）

市町名	妊 婦			産 婦		
	実人員		延人員	実人員		延人員
	(再掲)健診の事後指導			(再掲)健診の事後指導		
彦根市	1019	0	1,019	0	0	0
愛荘町	3	0	4	25	0	35
豊郷町	61	0	61	2	0	2
甲良町	38	0	42	0	0	0
多賀町	49	0	49	0	0	0
合 計	1170	0	1,175	27	0	37

市町名	乳 児			幼 児			電話相談延人数
	実人員		延人員	実人員		延人員	
	(再掲)健診の事後指導			(再掲)健診の事後指導			
彦根市	301	177	533	578	264	809	471
愛荘町	50	39	67	202	176	287	488
豊郷町	46	10	145	70	25	136	145
甲良町	32	14	85	23	15	72	166
多賀町	20	20	20	20	20	20	0
合 計	449	260	850	893	500	1,324	1,270

#### (4)健康教育(集団指導)実施状況

(平成29年度)

市町名	思春期・未婚女性学級		婚前・新婚学級		両(母)親学級	
	開催延回数	参加延人数	開催延回数	参加延人数	開催延回数	参加延人数
彦根市	-	-	-	-	9	283
愛荘町	-	-	-	-	12	106
豊郷町	-	-	-	-	-	-
甲良町	-	-	-	-	-	-
多賀町	-	-	-	-	-	-
合計	-	-	-	-	21	389

市町名	育児学級		その他		計	
	開催延回数	参加延人数	開催延回数	参加延人数	開催延回数	参加延人数
彦根市	52	756	18	107	79	1,146
愛荘町	102	765	11	124	125	995
豊郷町	52	248	-	-	52	248
甲良町	53	858	-	-	53	858
多賀町	24	264	-	-	24	264
合計	283	2,891	29	231	333	3,511

#### (5)乳幼児健診実施状況

(平成29年度)

市町名	一般健康診査							
	乳児		幼児					
	対象人員	受診実人員	1歳6ヶ月児健康診査		3歳児健康診査		その他	
			対象人員	受診実人員	対象人員	受診実人員	対象人員	受診実人員
彦根市	1,976	1,976	1,019	997	996	983	997	975
愛荘町	591	580	236	233	244	237	239	232
豊郷町	106	104	57	56	70	63	75	71
甲良町	83	82	49	49	52	51	48	47
多賀町	103	103	52	50	85	83	58	56
合計	2,859	2,845	1,413	1,385	1,447	1,417	1,417	1,381

#### (6)乳幼児発達相談指導事業

##### ①年齢別(延人数)

(平成29年度)

市町名	年齢							
	0歳	1歳	2歳	3歳	4歳	5歳	6歳以上	計
彦根市	-	15	90	124	76	2	-	307
愛荘町	-	-	2	9	13	12	15	51
豊郷町	-	-	3	3	8	5	14	33
甲良町	-	-	3	1	3	5	8	20
多賀町	-	-	1	1	2	4	9	17
合計	-	15	99	138	102	28	46	428

## ②問題別

(平成29年度)

		彦根市	愛荘町	豊郷町	甲良町	多賀町	合計
発達障害	精神遅滞	36	-	1	2	-	39
	境界域精神遅滞	66	1	2	1	4	74
	広汎性発達障害	61	21	4	4	1	91
	ことばの遅れ	31	8	15	11	1	66
	注意欠陥多動性障害	8	6	1	2	3	20
	その他	30	10	10	-	8	58
心因性の問題		2	3	-	-	-	5
児の問題なし		29	2	-	-	-	31
計(実人員)		263	51	33	20	17	384
再掲	今年度新規(実人員)	198	33	14	11	3	259
	不適切な養育の問題(実人員)	15	5	2	-	1	23
延相談回数		307	106	94	107	27	641

## ③他機関との連携等(重複可)及び年度末現在の転帰(実人員)

(平成29年度)

市町名	他機関との連携等(重複可)							平成28年度末現在の転帰(実人員)			
	療育機関	療育発達相談	医療機関	保育所・幼稚園	親子教室	発達支援教室	その他	相談終了	相談継続	その他	計
彦根市	53	-	9	108	50	50	29	186	74	3	263
愛荘町	19	-	4	44	5	-	-	19	31	1	51
豊郷町	1	-	1	18	4	9	9	4	24	3	31
甲良町	-	-	1	18	2	-	-	2	17	1	20
多賀町	1	-	1	7	-	-	-	14	3	-	17
合計	74	-	16	195	61	59	38	225	149	8	382

## (7)ハイリスク妊産婦・新生児援助事業

### ①訪問依頼内容別連絡件数(重複可)

(平成29年度)

		彦根市	愛荘町	豊郷町	甲良町	多賀町	計	
妊 婦	体重増加・貧血・尿糖・高血圧など	5	-	-	-	-	5	
	妊娠高血圧症候群	-	-	-	-	-	-	
	切迫流産・早産	2	-	-	-	-	2	
	身体疾患	-	-	-	-	-	-	
	精神疾患	5	-	-	1	-	6	
	若年妊婦	9	1	-	-	-	10	
	高年妊婦	6	-	-	-	-	6	
	知的障害	-	-	-	-	-	-	
	外国籍の妊婦	4	-	-	-	-	4	
	未婚(シングルマザー)	23	1	-	-	-	24	
	家庭環境問題	24	2	-	1	-	27	
	経済的問題	10	-	1	-	-	11	
	その他	3	-	1	-	-	4	
小計	91	4	2	2	-	99		
産 婦	妊娠高血圧症候群後遺症	3	-	1	-	-	4	
	身体疾患	11	5	-	-	-	16	
	若年初産婦	9	1	-	-	-	10	
	高年初産婦	10	5	-	-	1	16	
	精神疾患	13	3	1	-	-	17	
	知的障害	-	-	-	-	-	-	
	育児不安大	86	11	3	2	4	106	
	マタニティーブルー	3	1	-	-	-	4	
	外国籍の産婦	20	8	1	-	-	29	
	未婚(シングルマザー)	19	3	1	-	-	23	
	家庭環境問題	46	5	-	-	-	51	
	経済的問題	8	-	2	-	-	10	
	その他	6	4	-	-	-	10	
小計	234	46	9	2	5	296		
新 生 児	低体重	2000g～2500g未満	32	3	2	1	4	42
		1500g～2000g未満	6	2	1	2	1	12
	重	1000g～1500g未満	2	-	1	-	-	3
	児	1000g未満	2	-	-	-	-	2
	多胎		23	-	2	-	-	25
	新生児仮死(重症)		4	-	-	-	-	4
	感染症		1	-	-	-	-	1
	染色体異常		-	-	-	-	-	-
	心疾患		8	-	-	-	1	9
	奇形		4	1	-	-	-	5
	身体的問題		13	14	1	2	-	30
	その他		1	2	-	1	1	5
	小計		96	22	7	6	7	138
合計		421	72	9	10	12	524	

### ②連絡のあったケースへの指導状況

(平成29年度)

	連絡件数	初回指導対象者数	初回指導方法(実人員)				要継続フォロー者数(実人員)	事後指導方法(実人員)			
			訪問	電話	面接	合計		訪問	電話	健診	その他
妊婦	48	43	15	18	6	39	39	19	9	4	8
産婦	131	129	123	3	1	127	114	44	21	37	11
新生児	107	95	103	1	1	105	97	39	16	22	20
合計	286	267	241	22	8	271	250	102	46	63	39



### ③ハイリスク妊産婦・新生児援助体制連絡会議開催状況

(平成29年度)

開催日時	検討内容	メンバー	場所
H29.11.16(木) 15時～17時	(1)管内の周産期保健医療の現状 (2)周産期保健医療連絡調整会議の経過 (3)ハイリスク妊産婦新生児援助事業 湖東圏域ルールの活用状況と課題について (4)妊娠・出産包括支援事業等について (5)その他	彦根市立病院産婦人科小児科 助産師、看護師 神野レディースクリニック 師長(助産師)、助産師 神野レディースクリニックアリス 師長(助産師) 長浜赤十字病院産婦人科 師長(看護師) 市長浜病院産婦人科 師長(助産師) 管内市町母子保健担当 保健師 当所	湖東健康福祉事務所2階会議室

### (8)人工妊娠中絶件数(母体の年齢階級別)

(平成29年度)

妊娠週数	20歳未満	20～24歳	25～29歳	30～34歳	35～39歳	40～44歳	45～49歳	50歳以上	不詳	計
7週以前	-	11	13	11	9	4	-	-	-	48
8～11週	9	25	24	20	11	5	-	-	-	94
12～15週	-	-	-	-	-	-	-	-	-	-
16～19週	1	-	-	-	2	-	-	-	-	3
20・21週	-	-	-	-	1	-	-	-	-	1
不詳	-	-	-	-	-	-	-	-	-	-
合計	10	36	37	31	23	9	-	-	-	146

### (9)特定不妊治療費助成事業

(平成29年度)

市町名	延べ件数	実人数
彦根市	120	68
愛荘町	26	15
豊郷町	6	4
甲良町	4	2
多賀町	11	7
管内	167	96

### (10)低体重児出生状況

#### ①低体重児

(平成29年)

生下時体重	～999g	1,000～1,499g	1,500～1,999g	2,000～2,499g	計
市町名					
彦根市	2	5	15	68	90
愛荘町	-	1	3	16	20
豊郷町	-	-	-	7	7
甲良町	-	1	3	1	5
多賀町	-	-	1	4	5
管内	2	7	22	96	127

#### ②在胎期間別・生下時体重別出生状況

(平成29年)

在胎期間	37週未満	37～41週	42週以上	不明	計
生下時体重					
～999g	2	-	-	-	2
1,000～1,499g	7	-	-	-	7
1,500～1,999g	18	4	-	-	22
2,000～2,499g	27	69	-	-	96
計	54	73	-	-	127

# 11. 歯科保健対策

## (1) 母子歯科保健

### ① 1歳6か月児歯科健康診査実施結果

(平成29年度)

		彦根市	愛荘町	豊郷町	甲良町	多賀町	保健所管内	滋賀県	
対象児数		1,019	236	57	49	52	1,413	12,672	
受診児数		997	233	56	49	50	1,385	12,307	
受診率		97.8	98.7	98.2	100.0	96.2	98.0	97.1	
フッ素塗布		972	225	55	49	50	1,351	10,360	
う蝕の罹患状況	う蝕のない者	○1型	973	160	41	40	0	1,214	10,886
		○2型	15	68	7	0	0	90	1,226
		不明	3	0	8	9	50	70	81
	う蝕のある者	A型	4	5	0	0	0	9	98
		B型	1	0	0	0	0	1	9
		C型	1	0	0	0	0	1	6
		不明	0	0	0	0	0	0	1
		計	6	5	0	0	0	11	114
	有病者率(%)	0.6	2.1	0.0	0.0	0.0	0.8	0.9	
	未処置う蝕のある者(再掲)	5	7	0	0	0	12	107	
う蝕数	未処置歯数	17	7	0	0	0	24	321	
	処置歯数	1	4	0	0	0	5	35	
	総数	18	11	0	0	0	29	356	
	一人平均う蝕数	0.02	0.05	0.00	0.00	0.00	0.02	0.03	
要観察歯		35	10	9	0	0	54	492	
咬合異常	反対咬合	19	13	1	1	2	36	343	
	上顎前突	2	3	0	0	0	5	107	
	開咬	2	3	0	0	0	5	45	
	叢生	18	8	0	0	0	26	212	
	正中離開	1	0	0	0	0	1	6	
	その他	5	11	0	0	0	16	56	
	計	47	38	1	1	2	89	769	
口腔軟組織疾患	L型	1	30	0	0	0	31	234	
	S型	0	0	0	0	0	0	3	
	なし	996	203	56	49	50	1,354	12,070	
その他の要指導	吸指癖	276	15	0	1	2	294	568	
	歯列等	10	4	0	0	0	14	198	
	その他	246	149	0	3	0	398	467	
要フォロー児数		0	65	1	11	6	83	353	

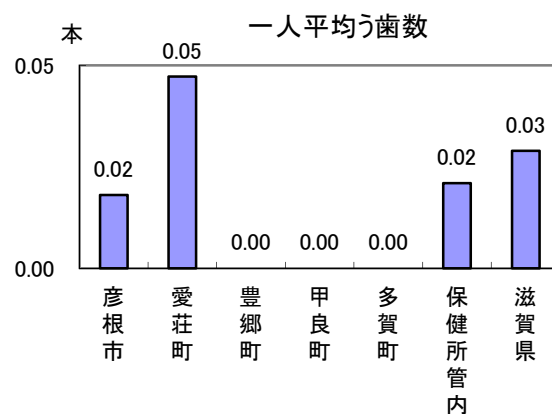
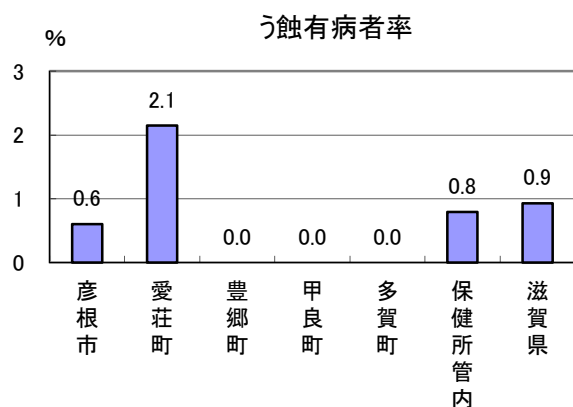

## ② 3歳6か月児歯科健康診査実施結果

(平成29年度)

		彦根市	愛荘町	豊郷町	甲良町	多賀町	保健所管内	滋賀県	
対象児数		996	244	70	52	85	1,447	13,041	
受診児数		982	237	63	51	83	1,416	12,314	
受診率		98.6	97.1	90.0	98.1	97.6	97.9	94.4	
フッ素塗布		904	216	59	51	83	1,313	9,363	
フッ素塗布率(%)		92.1	91.1	93.7	100.0	100.0	92.7	76.0	
う蝕の罹患状況	う蝕のない者	841	213	55	42	77	1,228	10,540	
	う蝕のある者	A型	91	18	3	6	4	122	1,248
		B型	42	6	4	3	2	57	453
		C1型	0	0	0	0	0	0	9
		C2型	8	0	1	0	0	9	56
		C型不明	0	0	0	0	0	0	7
		不明	0	0	0	0	0	0	1
		計	141	24	8	9	6	188	1,774
有病者率(%)	14.4	10.1	12.7	17.6	7.2	13.3	14.4		
	未処置歯数	399	73	22	32	10	536	4,959	
う蝕数	処置歯数	100	5	18	3	2	128	1,022	
	総数	499	78	40	35	12	664	5,981	
	一人平均う蝕数	0.51	0.33	0.63	0.69	0.14	0.47	0.49	
	要観察歯	229	40	21	5	5	300	2,339	
咬合異常	反対咬合	33	13	2	3	1	52	578	
	上顎前突	5	0	0	0	1	6	362	
	開咬	19	3	2	3	1	28	173	
	叢生	14	23	0	0	0	37	160	
	正中離開	0	0	0	0	0	0	14	
	その他	9	16	0	0	0	25	168	
	計	80	55	4	6	3	148	1,441	
口腔軟組織疾患	L型	2	0	0	0	0	2	80	
	S型	0	0	0	0	0	0	6	
	なし	980	237	63	51	83	1,414	12,228	
要フォロー児数		0	0	1	2	0	3	244	

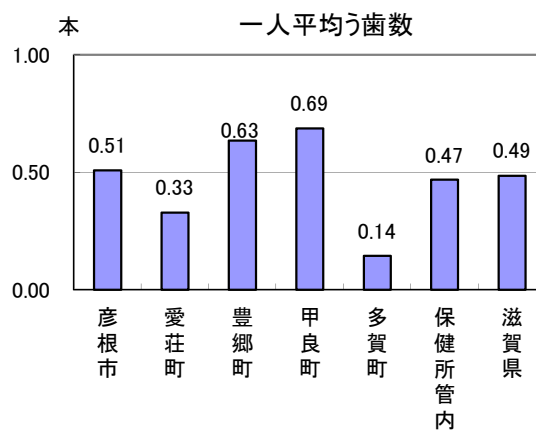
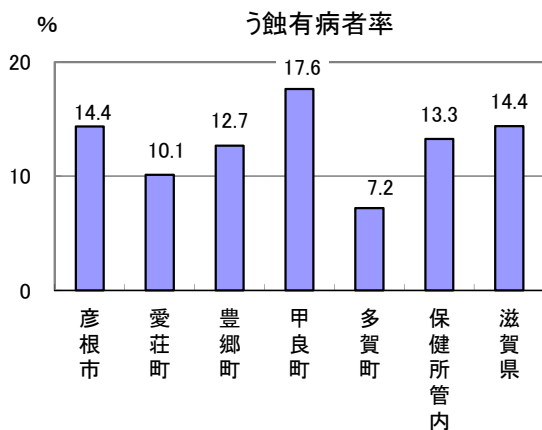

### ③ 3歳児う蝕罹患型(3歳6か月児歯科健康診査)

(平成29年度)

	う蝕なし	A型	B型	C1型	C2型	C不明型	型不明
彦根市	841	91	42	-	8	-	-
愛荘町	213	18	6	-	-	-	-
豊郷町	55	3	4	-	1	-	-
甲良町	42	6	3	-	-	-	-
多賀町	77	4	2	-	-	-	-
保健所管内	1,228	122	57	-	9	-	-
滋賀県	10,540	1,248	453	9	56	7	1

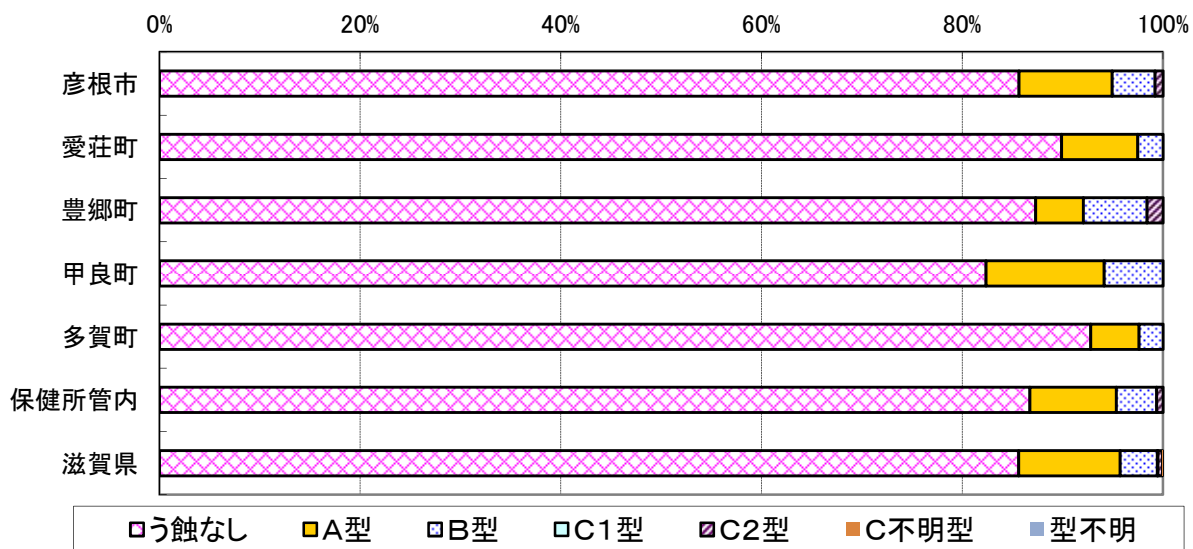

※ A型: 上顎前歯部のみ、または臼歯部のみとう蝕のある者  
 B型: 臼歯部および上顎前歯とう蝕のある者  
 C1型: 下顎前歯部のみとう蝕のある者  
 C2型: 下顎前歯部を含む他の部位とう蝕のある者

#### ④ 3歳児一人平均う歯数の推移(3歳6か月児歯科健康診査)

年度	10	11	12	13	14	15	16	17	18	19	20	21	22	23	24	25	26	27	28	29
彦根市	1.86	1.73	1.46	1.12	1.01	1.17	1.18	1.10	0.96	0.98	0.93	0.84	0.82	0.67	0.57	0.71	0.65	0.72	0.59	0.51
愛荘町	-	-	-	-	-	-	-	1.15	1.55	1.01	0.68	0.50	0.97	0.69	0.53	0.48	0.53	0.4	0.38	0.33
豊郷町	2.58	1.89	1.80	2.19	0.70	1.23	1.62	1.40	0.71	1.40	2.21	0.79	1.19	0.88	0.75	0.52	0.79	0.79	0.62	0.63
甲良町	2.46	2.35	2.00	2.57	2.67	2.08	1.62	1.61	1.19	1.72	1.73	1.07	1.26	1.39	0.91	1.10	1.17	0.92	0.82	0.69
多賀町	2.93	1.23	1.21	1.73	2.08	1.85	1.16	1.33	1.62	1.61	1.55	1.30	1.07	0.18	0.33	0.43	0.19	0.51	0.12	0.14
滋賀県	2.04	1.81	1.64	1.49	1.47	1.46	1.33	1.22	1.13	1.04	0.98	0.88	0.83	0.69	0.72	0.65	0.63	0.68	0.60	0.49

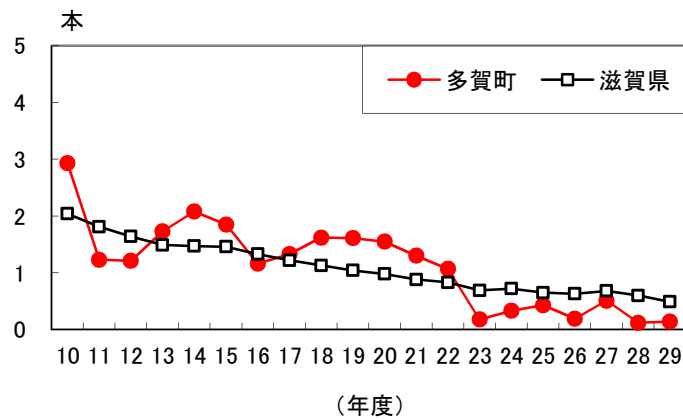
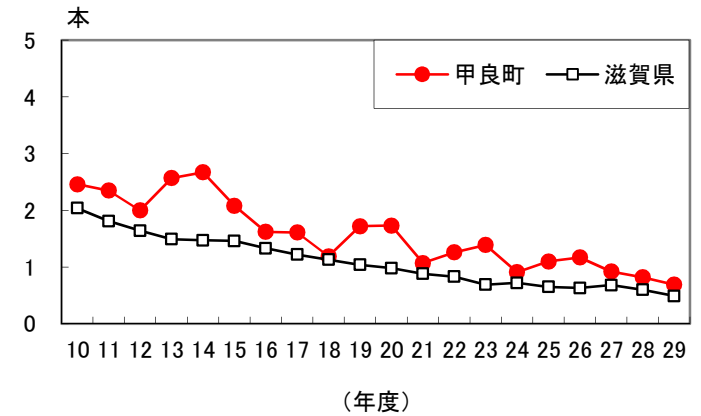
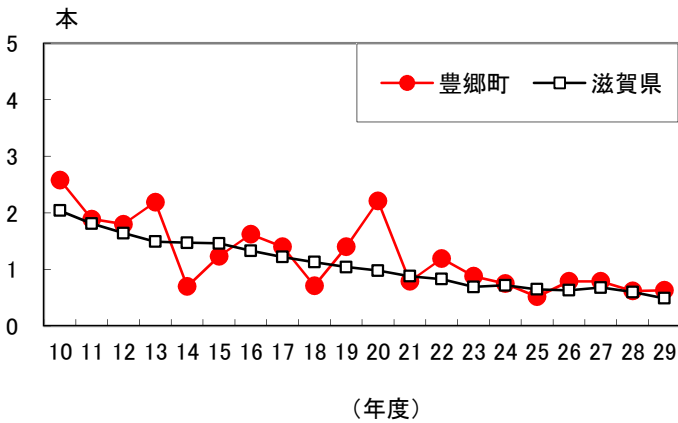
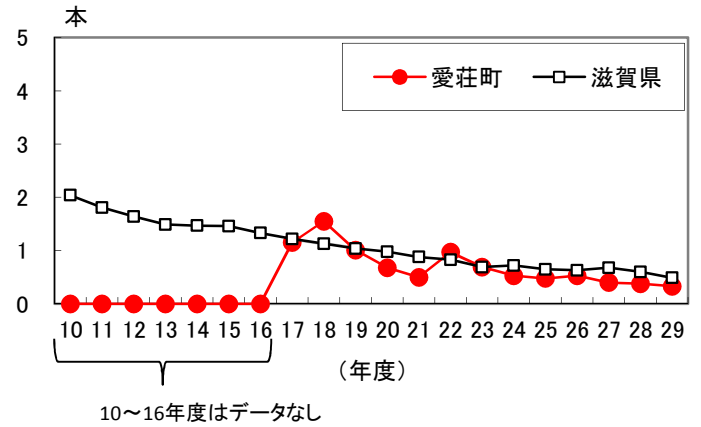
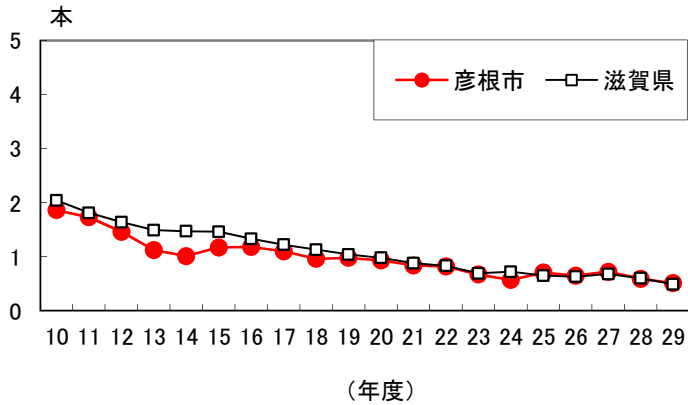

## ⑤ 親子でいい歯コンクール

開催形式等	平成24年度より市町での第1次選出、県大会での第2選出の2段階方式。 全国大会の推薦は、平成25年度から父も含めた親子での推薦が可能となる。 管内市町の参加親子からは最優秀には選出されず。
開催日・場所	平成29年7月9日(日) 滋賀県歯科医師会口腔衛生センター
参加市町数および組数	県内15市町 15組 (管内市町からはすべての市町 5組が参加)

## ⑥ フッ化物洗口事業(市町実施状況)

(平成29年度)

市町村名	実施学校・園名	実施 実人数	開始年度	洗口液	洗口濃度 ppm	洗口 頻度	洗口経費負担者 (公的機関・歯科医師会 ・各施設・保護者)
豊郷町	豊郷幼稚園	27	平成22年1月	ミラノール	250	週5回	公
豊郷町	愛里保育園	18	平成22年1月	ミラノール	250	週5回	公
豊郷町	崇徳保育園	18	平成22年1月	ミラノール	250	週5回	公
豊郷町	豊郷小学校	263	平成22年5月	フッ化ナトリウム水溶液	900	週1回	公
豊郷町	日栄小学校	241	平成22年5月	フッ化ナトリウム水溶液	900	週1回	公
甲良町	甲良東幼稚園	11	平成19年5月	ミラノール	250	週5回	公
甲良町	甲良第一保育園	23	平成19年5月	ミラノール	250	週5回	公
甲良町	甲良西幼稚園	8	平成19年5月	ミラノール	250	週5回	公
甲良町	甲良第二保育園	12	平成19年5月	ミラノール	250	週5回	公
甲良町	甲良東小学校	211	平成19年6月	フッ化ナトリウム水溶液	900	週1回	公
甲良町	甲良西小学校	149	平成19年6月	フッ化ナトリウム水溶液	900	週1回	公
甲良町	甲良中学校	191	平成25年4月	フッ化ナトリウム水溶液	900	週1回	公
多賀町	多賀ささゆり保育園	32	平成18年4月	ミラノール	250	週5回	公
多賀町	たきのみや保育園	5	平成18年4月	ミラノール	250	週5回	公
多賀町	多賀幼稚園	15	平成18年4月	ミラノール	250	週5回	公
多賀町	大滝幼稚園	2	平成18年4月	ミラノール	250	週5回	公
多賀町	多賀小学校	353	平成18年4月	フッ化ナトリウム水溶液	900	週1回	公
多賀町	大滝小学校	63	平成18年4月	フッ化ナトリウム水溶液	900	週1回	公

## (2) 障がい者歯科保健

### ① 障がい児巡回歯科保健指導

(平成29年度) (単位:人)

	彦根市子ども療育センター あすなる教室		愛犬つくし教室	
	平成29年6月1日	平成29年12月4日	平成29年7月27日	平成29年11月14日
0歳児	0	0	0	0
1歳児	3	1	2	1
2歳児	6	7	1	1
3歳児	6	4	0	2
4歳児	3	1	5	1
5歳児	1	0	5	2
6歳児	0	0	0	2
計	19	13	13	9

### ② 障がい児かかりつけ歯科医推進事業

(平成29年度)

開催教室	開催日	対象者	参加人数	内容
彦根市 発達支援センター あすなる教室	平成29年7月4日、 5日、7日、13日	保護者・職員	28名	・かかりつけ歯科医の推進 ・幼少期からのう蝕予防

## (3) 歯科保健総括

### ① 地域歯科保健調整会議

歯科保健に関する関係者が、「滋賀県歯科保健計画ー歯つらつしが21ー(第4次)」を推進するための効果的な歯科保健事業を展開することができるよう、湖東地域の歯科保健課題の共通認識と課題に向けての具体策について検討し、湖東地域における歯科保健の充実を図ることを目的として開催。

(平成29年度)

開催日	出席者	議題
平成30年3月15日(木)	彦根歯科医師会 湖東歯科医師会 滋賀県歯科衛生士会 彦根愛知犬上介護保険事業者協議会 彦根愛知犬上介護支援専門員連絡協議会 訪問看護ステーション連絡協議会第5地区支部 湖東地域障害者自立支援協議会 彦根市医療福祉推進課 彦根市健康推進課 愛荘町健康推進課 愛荘町長寿社会課 豊郷町医療保険課 甲良町保健福祉課 多賀町福祉保健課 湖東健康福祉事務所	(1) 滋賀県歯科保健計画～歯つらつしが21(第5次)～について  (2) 湖東圏域の現状と課題について  (3) 湖東地域歯科医療機関情報一覧(第3版)の更新について

### ② 地域歯科保健推進研修会

(平成29年度)

開催日	参加者	参加人数	内容
平成29年12月6日(水)	養護教諭、教職員、 保健師等	12名	・湖東地域における歯科保健の現状について ・生活習慣病予防をみすえた歯と口腔の健康づくり ～乳幼児・学齢期からの取り組み～

## 12. 健康増進対策

### (1) 健康教育

#### ① 個別健康教育実施状況

(平成29年度)

		管内合計	彦根市	愛荘町	豊郷町	甲良町	多賀町
高血圧	指導を開始した者	-	-	-	-	-	-
	指導を終了した者	-	-	-	-	-	-
脂質異常症	指導を開始した者	-	-	-	-	-	-
	指導を終了した者	-	-	-	-	-	-
糖尿病	指導を開始した者	-	-	-	-	-	-
	指導を終了した者	-	-	-	-	-	-
喫煙	指導を開始した者	-	-	-	-	-	-
	指導を終了した者	-	-	-	-	-	-
計	指導を開始した者	-	-	-	-	-	-
	指導を終了した者	-	-	-	-	-	-

#### ② 集団健康教育等の実施状況

(平成29年度)

			管内合計	彦根市	愛荘町	豊郷町	甲良町	多賀町
集団 健康教育	歯周疾患	開催回数(回)	-	-	-	-	-	-
		参加延人数(人)	-	-	-	-	-	-
		平均参加者数(人/回)	-	-	-	-	-	-
	ロコモティブ シンド ローム	開催回数(回)	7	3	-	-	-	4
		参加延人数(人)	165	110	-	-	-	55
		平均参加者数(人/回)	24	37	-	-	-	14
	慢性閉塞 性肺疾患 (COPD)	開催回数(回)	-	-	-	-	-	-
		参加延人数(人)	-	-	-	-	-	-
		平均参加者数(人/回)	-	-	-	-	-	-
	病態別	開催回数(回)	51	11	-	-	33	7
		参加延人数(人)	542	205	-	-	217	120
		平均参加者数(人/回)	11	19	-	-	7	17
	薬	開催回数(回)	-	-	-	-	-	-
		参加延人数(人)	-	-	-	-	-	-
		平均参加者数(人/回)	-	-	-	-	-	-
一般	開催回数(回)	158	122	10	1	15	10	
	参加延人数(人)	6,710	5,126	1,095	38	304	147	
	平均参加者数(人/回)	42	42	110	38	20	15	
総数	開催回数(回)	216	136	10	1	48	21	
	参加延人数(人)	7,417	5,441	1,095	38	521	322	
	平均参加者数(人/回)	34	40	110	38	11	15	



## (2)健康相談

(平成29年度)

		管内合計	彦根市	愛荘町	豊郷町	甲良町	多賀町	
重 点 健 康 相 談	高血圧	開催回数(回)	46	-	1	-	28	17
		被指導延人員(人)	421	-	1	-	371	49
		平均被指導者数(人/回)	9	-	1	-	13	3
	脂質異常症	開催回数(回)	42	-	-	25	15	2
		被指導延人員(人)	406	-	-	154	202	50
		平均被指導者数(人/回)	10	-	-	6	13	25
	糖尿病	開催回数(回)	40	-	-	-	36	4
		被指導延人員(人)	521	-	-	-	472	49
		平均被指導者数(人/回)	13	-	-	-	13	12
	歯周疾患	開催回数(回)	2	-	-	-	-	2
		被指導延人員(人)	52	-	-	-	-	52
		平均被指導者数(人/回)	26	-	-	-	-	26
骨粗鬆症	開催回数(回)	7	6	-	-	-	1	
	被指導延人員(人)	255	188	-	-	-	67	
	平均被指導者数(人/回)	36	31	-	-	-	67	
女性の健康	開催回数(回)	-	-	-	-	-	-	
	被指導延人員(人)	-	-	-	-	-	-	
	平均被指導者数(人/回)	-	-	-	-	-	-	
病態別	開催回数(回)	118	70	-	25	21	2	
	被指導延人員(人)	495	129	-	49	279	38	
	平均被指導者数(人/回)	4	2	-	2	13	19	
総合健康相談	開催回数(回)	310	298	-	8	4	-	
	被指導延人員(人)	1,356	1,060	-	251	45	-	
	平均被指導者数(人/回)	4	4	-	31	11	-	
計	開催回数(回)	565	374	1	58	104	28	
	被指導延人員(人)	3,506	1,377	1	454	1,369	305	
	平均被指導者数(人/回)	6	4	1	8	13	11	

### (3)訪 問 指 導

#### ①実施状況

(平成29年度)

			管内合計	彦根市	愛荘町	豊郷町	甲良町	多賀町
要指導者	訪問実人数	(人)	177	4	-	51	62	60
	延人数	(人)	201	6	-	57	73	65
	平均訪問回数	(回/人)	1.1	1.5	-	1.1	1.2	1.1
個別健康教育 対象者	訪問実人数	(人)	-	-	-	-	-	-
	延人数	(人)	-	-	-	-	-	-
	平均訪問回数	(回/人)	-	-	-	-	-	-
閉じこもり予防	訪問実人数	(人)	-	-	-	-	-	-
	延人数	(人)	-	-	-	-	-	-
	平均訪問回数	(回/人)	-	-	-	-	-	-
介護家族者	訪問実人数	(人)	-	-	-	-	-	-
	延人数	(人)	-	-	-	-	-	-
	平均訪問回数	(回/人)	-	-	-	-	-	-
寝たきり者	訪問実人数	(人)	-	-	-	-	-	-
	延人数	(人)	-	-	-	-	-	-
	平均訪問回数	(回/人)	-	-	-	-	-	-
認知症の者	訪問実人数	(人)	-	-	-	-	-	-
	延人数	(人)	-	-	-	-	-	-
	平均訪問回数	(回/人)	-	-	-	-	-	-
その他	訪問実人数	(人)	35	20	15	-	-	-
	延人数	(人)	47	22	25	-	-	-
	平均訪問回数	(回/人)	1.3	1.1	1.7	-	-	-

#### ②従事者状況

(平成29年度)

		管内合計	彦根市	愛荘町	豊郷町	甲良町	多賀町
延人数	医師	-	-	-	-	-	-
	保健師	154	16	-	19	39	80
	看護師	-	-	-	-	-	-
	管理栄養士及び栄養士	6	-	-	-	4	2
	歯科衛生士	-	-	-	-	-	-
	その他	-	-	-	-	-	-
	計	160	16	-	19	43	82

## (4)胃がん検診

(平成29年度)

		受診者数	異常なし	要精密検査者数	要精密検査率 (%)	精密検査受診者数	精密検査受診率 (%)	精密検査の結果別人数				未把握	未受診
								異常なし	が ん	が んの 疑 い	が ん 以 外 の 疾 患		
管内 合計	40～49歳	737	710	27	3.7	27	100.0	-	-	-	27	-	-
	50～59歳	537	516	21	3.9	18	85.7	1	-	-	17	-	3
	60～69歳	1,418	1,332	86	6.1	79	91.9	3	1	-	75	1	6
	70歳以上	1,111	989	122	11.0	116	95.1	4	5	-	107	-	6
	計	3,803	3,547	256	6.7	240	93.8	8	6	-	226	1	15
彦根市	40～49歳	477	464	13	2.7	13	100.0	-	-	-	13	-	-
	50～59歳	323	312	11	3.4	11	100.0	1	-	-	10	-	-
	60～69歳	885	841	44	5.0	42	95.5	2	1	-	39	-	2
	70歳以上	665	601	64	9.6	61	95.3	3	3	-	55	-	3
	計	2,350	2,218	132	5.6	127	96.2	6	4	-	117	-	5
愛荘町	40～49歳	124	121	3	2.4	3	100.0	-	-	-	3	-	-
	50～59歳	104	99	5	4.8	2	40.0	-	-	-	2	-	3
	60～69歳	194	181	13	6.7	10	76.9	1	-	-	9	-	3
	70歳以上	167	147	20	12.0	18	90.0	1	1	-	16	-	2
	計	589	548	41	7.0	33	80.5	2	1	-	30	-	8
豊郷町	40～49歳	27	24	3	11.1	3	100.0	-	-	-	3	-	-
	50～59歳	16	16	-	0.0	-	0.0	-	-	-	-	-	-
	60～69歳	61	57	4	6.6	2	50.0	-	-	-	2	1	1
	70歳以上	49	39	10	20.4	9	90.0	-	-	-	9	-	1
	計	153	136	17	11.1	14	82.4	-	-	-	14	1	2
甲良町	40～49歳	61	61	-	0.0	-	0.0	-	-	-	-	-	-
	50～59歳	51	48	3	5.9	3	100.0	-	-	-	3	-	-
	60～69歳	138	132	6	4.3	6	100.0	-	-	-	6	-	-
	70歳以上	88	81	7	8.0	7	100.0	-	-	-	7	-	-
	計	338	322	16	4.7	16	100.0	-	-	-	16	-	-
多賀町	40～49歳	48	40	8	16.7	8	100.0	-	-	-	8	-	-
	50～59歳	43	41	2	4.7	2	100.0	-	-	-	2	-	-
	60～69歳	140	121	19	13.6	19	100.0	-	-	-	19	-	-
	70歳以上	142	121	21	14.8	21	100.0	-	1	-	20	-	-
	計	373	323	50	13.4	50	100.0	-	1	-	49	-	-

## (5)子宮がん検診

### 頸部

(平成29年度)

		受診者数	異常なし	要精密検査者数	要精密検査率(%)	精密検査受診者数	精密検査受診率(%)	精密検査の結果別人数					未把握	未受診
								異常なし	頸がん	AIS、腺異形成	CINおよび頸がんの疑い又は未確定	頸がんおよび異形成以外の疾患		
管内合計	20～29歳	362	351	11	3.0	11	100.0	3	-	7	1	1	-	-
	30～39歳	941	917	24	2.6	20	83.3	6	2	10	-	2	1	3
	40～49歳	1,396	1,373	23	1.6	22	95.7	8	-	11	2	1	-	1
	50～59歳	961	948	13	1.4	13	100.0	6	-	4	-	3	-	-
	60～69歳	940	934	6	0.6	6	100.0	2	1	3	-	-	-	-
	70歳以上	482	481	1	0.2	1	0.0	-	-	1	-	-	-	-
	計	5,082	5,004	78	1.5	73	93.6	25	3	36	3	7	1	4
彦根市	20～29歳	240	235	5	2.1	5	100.0	2	-	3	-	-	-	-
	30～39歳	588	572	16	2.7	14	87.5	4	2	7	-	1	-	2
	40～49歳	1,014	996	18	1.8	17	94.4	7	-	8	2	-	-	1
	50～59歳	691	681	10	1.4	10	100.0	5	-	4	-	1	-	-
	60～69歳	660	656	4	0.6	4	100.0	1	1	2	-	-	-	-
	70歳以上	351	351	-	0.0	-	0.0	-	-	-	-	-	-	-
	計	3,544	3,491	53	1.5	50	94.3	19	3	24	2	2	-	3
愛荘町	20～29歳	63	57	6	9.5	6	100.0	1	-	4	1	-	-	-
	30～39歳	188	186	2	1.1	-	0.0	-	-	-	-	-	1	1
	40～49歳	163	162	1	0.6	1	100.0	-	-	1	-	-	-	-
	50～59歳	115	113	2	1.7	2	100.0	1	-	-	-	1	-	-
	60～69歳	95	94	1	1.1	1	100.0	1	-	-	-	-	-	-
	70歳以上	38	38	-	0.0	-	0.0	-	-	-	-	-	-	-
	計	662	650	12	1.8	10	83.3	3	-	5	1	1	1	1
豊郷町	20～29歳	11	11	-	0.0	-	0.0	-	-	-	-	1	-	-
	30～39歳	34	32	2	5.9	2	100.0	1	-	1	-	-	-	-
	40～49歳	50	50	-	0.0	-	0.0	-	-	-	-	-	-	-
	50～59歳	33	33	-	0.0	-	0.0	-	-	-	-	-	-	-
	60～69歳	36	35	1	2.8	1	100.0	-	-	1	-	-	-	-
	70歳以上	20	20	-	0.0	-	0.0	-	-	-	-	-	-	-
	計	184	181	3	1.6	3	100.0	1	-	2	-	1	-	-
甲良町	20～29歳	20	20	-	0.0	-	0.0	-	-	-	-	-	-	-
	30～39歳	64	63	1	1.6	1	100.0	1	-	-	-	-	-	-
	40～49歳	95	94	1	1.1	1	100.0	-	-	1	-	-	-	-
	50～59歳	71	71	-	0.0	-	0.0	-	-	-	-	-	-	-
	60～69歳	91	91	-	0.0	-	0.0	-	-	-	-	-	-	-
	70歳以上	28	28	-	0.0	-	0.0	-	-	-	-	-	-	-
	計	369	367	2	0.5	2	100.0	1	-	1	-	-	-	-
多賀町	20～29歳	28	28	-	0.0	-	0.0	-	-	-	-	-	-	-
	30～39歳	67	64	3	4.5	3	100.0	-	-	2	-	1	-	-
	40～49歳	74	71	3	4.1	3	100.0	1	-	1	-	1	-	-
	50～59歳	51	50	1	2.0	1	0.0	-	-	-	-	1	-	-
	60～69歳	58	58	-	0.0	-	0.0	-	-	-	-	-	-	-
	70歳以上	45	44	1	2.2	1	0.0	-	-	1	-	-	-	-
計	323	315	8	2.5	8	100.0	1	-	4	-	3	-	-	

地域保健健康増進事業報告(県分)

## (6)乳がん検診

### マンモグラフィーおよび視触診方式

(平成29年度)

		受診者数	異常なし	要精密検査者数	要精密検査率 (%)	精密検査受診者数	精密検査の結果別人数					未把握	未受診
							精密検査受診率 (%)	異常なし	がん	がんの疑い	がん以外の疾患		
管内合計	40～49歳	1,320	1,200	120	9.1	118	98.3	49	7	2	38	-	-
	50～59歳	800	743	57	7.1	55	96.5	41	3	2	22	-	2
	60～69歳	1,016	948	68	6.7	68	100.0	47	5	1	22	-	2
	70歳以上	500	469	31	6.2	30	96.8	24	2	1	5	-	1
	計	3,636	3,360	276	7.6	271	98.2	161	17	6	87	-	5
彦根市 マンモグラフィー 単独	40～49歳	907	835	72	7.9	70	97.2	35	7	2	26	-	0
	50～59歳	495	461	34	6.9	32	94.1	19	1	-	12	-	2
	60～69歳	672	624	48	7.1	48	100.0	36	2	1	9	-	2
	70歳以上	338	313	25	7.4	25	100.0	18	2	-	5	-	-
	計	2,412	2,233	179	7.4	175	97.8	108	12	3	52	-	4
愛荘町 集団検診： マンモグラフィー視 触診併用 個別検診： マンモグラフィー単 独	40～49歳	207	185	22	10.6	22	100.0	-	-	-	-	-	-
	50～59歳	134	125	9	6.7	9	100.0	13	2	2	5	-	-
	60～69歳	111	109	2	1.8	2	100.0	2	1	-	6	-	-
	70歳以上	54	51	3	5.6	2	66.7	4	-	-	-	-	1
	計	506	470	36	7.1	35	97.2	19	3	2	11	-	1
豊郷町 マンモグラフィー 単独	40～49歳	57	47	10	17.5	10	100.0	5	-	-	5	-	-
	50～59歳	34	33	1	2.9	1	100.0	1	-	-	-	-	-
	60～69歳	45	43	2	4.4	2	100.0	-	-	-	2	-	-
	70歳以上	23	21	2	8.7	2	100.0	2	-	-	-	-	-
	計	159	144	15	9.4	15	100.0	8	-	-	7	-	-
甲良町 マンモグラフィー 単独	40～49歳	90	80	10	11.1	10	100.0	5	-	-	5	-	-
	50～59歳	86	77	9	10.5	9	100.0	5	-	-	4	-	-
	60～69歳	124	110	14	11.3	14	100.0	8	1	-	5	-	-
	70歳以上	39	39	-	-	-	0.0	-	-	-	-	-	-
	計	339	306	33	9.7	33	100.0	18	1	-	14	-	-
多賀町 マンモグラフィー 単独	40～49歳	59	53	6	10.2	6	100.0	4	-	-	2	-	-
	50～59歳	51	47	4	7.8	4	100.0	3	-	-	1	-	-
	60～69歳	64	62	2	3.1	2	100.0	1	1	-	-	-	-
	70歳以上	46	45	1	2.2	1	100.0	-	-	1	-	-	-
	計	220	207	13	5.9	13	100.0	8	1	1	3	-	-

地域保健健康増進事業報告(県分)

## (7)大腸がん検診

(平成29年度)

		受診者数	異常なし	要精密検査者数	要精密検査率 (%)	精密検査受診者数	精密検査受診率 (%)	精密検査の結果別人数				未把握	未受診
								異常なし	が ん	が んの 疑 い	が ん 以 外 の 疾 患		
管内 合計	40～49歳	990	953	37	3.7	32	86.5	14	-	-	18	1	5
	50～59歳	867	832	35	4.0	30	85.7	10	2	-	18	-	5
	60～69歳	2,314	2,203	111	4.8	101	91.0	21	3	-	77	-	10
	70歳以上	2,087	1,913	174	8.3	160	92.0	35	10	1	114	1	14
	計	6,258	5,901	357	5.7	323	90.5	80	15	1	227	2	34
彦根市	40～49歳	605	579	26	4.3	23	88.5	10	-	-	13	-	3
	50～59歳	509	491	18	3.5	16	88.9	5	-	-	11	-	2
	60～69歳	1,394	1,323	71	5.1	64	90.1	13	3	-	48	-	7
	70歳以上	1,162	1,072	90	7.7	87	96.7	21	7	-	59	-	3
	計	3,670	3,465	205	5.6	190	92.7	49	10	-	131	-	15
愛荘町	40～49歳	210	202	8	3.8	7	87.5	2	-	-	5	-	1
	50～59歳	180	175	5	2.8	4	80.0	1	1	-	2	-	1
	60～69歳	423	403	20	4.7	18	90.0	3	-	-	15	-	2
	70歳以上	480	442	38	7.9	29	76.3	3	1	1	24	-	9
	計	1,293	1,222	71	5.5	58	81.7	9	2	1	46	-	13
豊郷町	40～49歳	34	34	-	0.0	-	0.0	-	-	-	-	1	-
	50～59歳	28	25	3	10.7	2	66.7	-	-	-	2	-	1
	60～69歳	91	86	5	5.5	4	80.0	1	-	-	3	-	1
	70歳以上	91	85	6	6.6	4	66.7	-	-	-	4	1	2
	計	244	230	14	5.7	10	71.4	1	-	-	9	2	4
甲良町	40～49歳	82	79	3	3.7	2	66.7	2	-	-	-	-	1
	50～59歳	78	71	7	9.0	6	85.7	4	1	-	1	-	1
	60～69歳	193	186	7	3.6	7	100.0	2	-	-	5	-	-
	70歳以上	139	122	17	12.2	17	100.0	2	2	-	13	-	-
	計	492	458	34	6.9	32	94.1	10	3	-	19	-	2
多賀町	40～49歳	59	59	-	0.0	-	0.0	-	-	-	-	-	-
	50～59歳	72	70	2	2.8	2	100.0	-	-	-	2	-	-
	60～69歳	213	205	8	3.8	8	100.0	2	-	-	6	-	-
	70歳以上	215	192	23	10.7	23	100.0	9	-	-	14	-	-
	計	559	526	33	5.9	33	100.0	11	-	-	22	-	-

地域保健健康増進事業報告(県分)

## (8)肺がん検診

(平成29年度)

		受診者数	異常なし	要精密検査者数	要精密検査率 (%)	精密検査受診者数	精密検査受診率 (%)	精密検査の結果別人数				未把握	未受診
								異常なし	が ん	が んの 疑 い	が ん 以 外 の 疾 患		
管内合計	40～49歳	1,129	1,124	5	0.4	5	100.0	3	-	1	1	-	-
	50～59歳	931	920	11	1.2	11	100.0	3	-	-	8	-	-
	60～69歳	3,230	3,170	60	1.9	55	91.7	11	1	3	40	-	5
	70歳以上	2,928	2,874	54	1.8	48	88.9	9	3	1	35	1	5
	計	8,218	8,088	130	1.6	119	91.5	26	4	5	84	1	10
彦根市	40～49歳	746	744	2	0.3	2	100.0	1	-	1	-	-	-
	50～59歳	622	614	8	1.3	8	100.0	3	-	-	5	-	-
	60～69歳	2,312	2,269	43	1.9	39	90.7	9	1	1	28	-	4
	70歳以上	2,064	2,023	41	2.0	36	87.8	5	1	-	30	-	5
	計	5,744	5,650	94	1.6	85	90.4	18	2	2	63	-	9
愛荘町	40～49歳	178	178	-	0.0	-	0.0	-	-	-	-	-	-
	50～59歳	140	140	-	0.0	-	0.0	-	-	-	-	-	-
	60～69歳	229	226	3	1.3	3	100.0	1	-	-	2	-	-
	70歳以上	89	88	1	1.1	1	100.0	1	-	-	-	-	-
	計	636	632	4	0.6	4	100.0	2	-	-	-	-	-
豊郷町	40～49歳	54	53	1	1.9	1	100.0	-	-	-	1	-	-
	50～59歳	35	35	-	0.0	-	0.0	-	-	-	-	-	-
	60～69歳	253	252	1	0.4	-	0.0	-	-	-	-	-	1
	70歳以上	427	423	4	0.9	3	75.0	1	2	-	-	1	-
	計	769	763	6	0.8	4	66.7	1	2	-	1	1	1
甲良町	40～49歳	100	100	-	0.0	-	0.0	-	-	-	-	-	-
	50～59歳	85	83	2	2.4	2	100.0	-	-	-	2	-	-
	60～69歳	266	257	9	3.4	9	100.0	1	-	1	7	-	-
	70歳以上	170	166	4	2.4	4	100.0	1	-	1	2	-	-
	計	621	606	15	2.4	15	100.0	2	-	2	11	-	-
多賀町	40～49歳	51	49	2	3.9	2	100.0	2	-	-	-	-	-
	50～59歳	49	48	1	2.0	1	100.0	-	-	-	1	-	-
	60～69歳	170	166	4	2.4	4	100.0	-	-	1	3	-	-
	70歳以上	178	174	4	2.2	4	100.0	1	-	-	3	-	-
	計	448	437	11	2.5	11	100.0	3	-	1	7	-	-

地域保健健康増進事業報告(県分)

## (9) 歯周疾患検診・骨粗鬆症検診

### ① 歯周疾患検診受診者の状況及び指導区別状況(管内実施市町なし)

(平成29年度)

		受診者数		要精検者	要指導者	異常認めず
		男	女			
管内	40歳	-	-	-	-	-
	50歳	-	-	-	-	-
	60歳	-	-	-	-	-
	70歳	-	-	-	-	-
	計	-	-	-	-	-

### ② 骨粗鬆症検診受診者の状況及び指導区別状況

(平成29年度)

		受診者数(女)	要精検者	要指導者	異常認めず
管内計	40歳	51	1	3	47
	45歳	43	-	4	39
	50歳	60	4	8	49
	55歳	71	9	16	46
	60歳	90	27	32	31
	65歳	105	45	35	25
	70歳	128	79	38	11
	計	548	165	136	248
彦根市	40歳	16	-	-	16
	45歳	15	-	1	14
	50歳	19	1	1	17
	55歳	24	3	4	17
	60歳	34	15	7	12
	65歳	39	17	14	8
	70歳	41	28	10	3
	計	188	64	37	87
愛荘町	40歳	18	1	3	14
	45歳	13	-	2	11
	50歳	19	3	5	11
	55歳	25	5	9	11
	60歳	31	6	14	11
	65歳	30	12	12	6
	70歳	45	30	12	3
	計	181	57	57	67
豊郷町	40歳	3	-	-	3
	45歳	4	-	-	4
	50歳	4	-	1	4
	55歳	3	-	-	3
	60歳	10	1	6	3
	65歳	4	2	2	-
	70歳	18	10	7	1
	計	46	13	16	18
甲良町	40歳	9	-	-	9
	45歳	8	-	1	7
	50歳	9	-	-	9
	55歳	11	1	2	8
	60歳	5	1	1	3
	65歳	15	6	2	7
	70歳	9	6	3	-
	計	66	14	9	43
多賀町	40歳	5	-	-	5
	45歳	3	-	-	3
	50歳	9	-	1	8
	55歳	8	-	1	7
	60歳	10	4	4	2
	65歳	17	8	5	4
	70歳	15	5	6	4
	計	67	17	17	33



## (10)肝炎ウイルス検診

### ①肝炎ウイルス検診の受診者数及び項目別の検査結果別

(平成29年度)

	節目検診(40歳検診)								
	受診者		C型肝炎ウイルス検診					B型肝炎ウイルス検診	
	C型	B型	判定①	判定②	判定③	判定④	判定⑤	陽性	陰性
管内計	420	420	-	-	-	346	74	-	420
彦根市	291	291	-	-	-	217	74	-	291
愛荘町	77	77	-	-	-	77	-	-	77
豊郷町	20	20	-	-	-	20	-	-	20
甲良町	24	24	-	-	-	24	-	-	24
多賀町	8	8	-	-	-	8	-	-	8

	節目外検診								
	受診者		C型肝炎ウイルス検診					B型肝炎ウイルス検診	
	C型	B型	判定①	判定②	判定③	判定④	判定⑤	陽性	陰性
管内計	1,338	1,339	-	-	1	1,150	187	3	1,336
彦根市	1,029	1,030	-	-	1	841	187	2	1,028
愛荘町	156	156	-	-	-	156	-	-	156
豊郷町	3	3	-	-	-	3	-	-	3
甲良町	111	111	-	-	-	111	-	1	110
多賀町	39	39	-	-	-	39	-	-	39

※判定①②③:現在C型肝炎ウイルスに感染している可能性が極めて高い

## (11) 地域・職域連携推進事業

### ①湖東地域 地域・職域連携推進会議

目的： 地域保健と産業保健の情報共有により、生涯を通じた健康づくりを継続的に支援するための方策を検討し、いきいきとした健康社会の実現を図る

開催日： (第1回)平成29年6月23日 (第2回)平成30年2月26日

開催場所： 湖東健康福祉事務所2階会議室

参加者： 彦根医師会 彦根歯科医師会 彦根薬剤師会 栄養士会  
 地域産業保健センター 労働基準監督署 商工会議所  
 全国健康保険協会 産業保健担当職員代表  
 市町健康づくり担当課職員 等

内 容	日時	議題	参加人数
第1回	平成29年6月23日 10:00～12:00	(1)湖東圏域の健康状況について (2)地域・職域連携による今年度の取り組みについて (3)その他	13名
第2回	平成29年10月27日 14:00～16:00	(1)「健康いきいき21ー健康しが推進プランー」改正案 (2)地域・職域連携による今年度の取り組み結果 (3)次年度事業について (4)情報提供	11名

### ②湖東地域 地域・職域保健担当者情報交換会

目的： 湖東圏域における地域保健と職域保健の連携の推進に向け、各機関・事業所の取り組みや課題を情報共有するとともに、課題解決に向けた取り組みを検討する

開催日： 平成29年10月27日

開催場所： 湖東健康福祉事務所2階会議室

参加者： 各市町健康づくり担当課職員、管内事業所産業保健担当職員  
 全国健康保険協会職員 等 11名

内 容： (a) 第1回連携推進会議の結果について  
 (b) 湖東圏域の現状と課題について  
 (c) 地域保健と職域保健の効果的な連携に向けて

## (12) 健康づくり事業

### ① 健康衛生情報誌「元気元気レター」の発行

(平成29年度)

発行月	掲載内容
5月	禁煙週間と歯と口の健康週間について
7月	7月は熱中症予防強化月間です！
9月	「滋賀県がん対策の推進に関する条例」をご存知ですか？
12月	「糖尿病」を予防しましょう！
3月	滋賀県の平均寿命！

## 13. 精神保健福祉対策

### (1)精神障害者保健福祉手帳交付状況

(平成29年度)

市 町 名	20歳未満	20歳～39歳	40歳～64歳	65歳以上	計
彦根市	38	274	450	104	866
愛荘町	6	42	50	12	110
豊郷町	2	18	29	18	67
甲良町	-	6	23	7	36
多賀町	2	8	28	4	42
計	48	348	580	145	1,121

(資料)精神保健福祉手帳等発行システム

### (2)措置入院状況

(平成29年度)

市 町 名	前年度末人数	本年度中増減		本年度末人数
		措置命令	措置解除	
彦根市	男	-	1	-
	女	-	1	-
愛荘町	男	-	-	-
	女	-	-	-
豊郷町	男	-	-	-
	女	-	-	-
甲良町	男	-	-	-
	女	-	-	-
多賀町	男	-	1	-
	女	-	-	-
管 外	男	-	-	-
	女	-	-	-
計	男	-	2	-
	女	-	1	-

### (3)通院医療費公費負担状況

#### ①年齢・性別

(平成29年度)

市町名	20歳未満		20歳～39歳		40歳～64歳		65歳以上		計		
	男	女	男	女	男	女	男	女	男	女	計
彦根市	104	39	215	244	343	395	69	95	731	773	1,504
愛荘町	6	6	38	41	63	50	10	10	117	107	224
豊郷町	1	-	13	14	29	23	14	17	57	54	111
甲良町	1	-	10	13	24	15	8	8	43	36	79
多賀町	2	1	9	10	26	20	3	2	40	33	73
小計	114	46	285	322	485	503	104	132	988	1,003	1,991
計	160		607		988		236				

(資料)精神保健福祉手帳等発行システム

## ②疾病別

(平成29年度)

区 分	彦根市	愛荘町	豊郷町	甲良町	多賀町	計
症状性又は器質性精神障害	31	6	3	4	-	44
脳血管障害及びその後遺症	1	1	-	-	-	2
精神作用物質による精神・行動障害	14	3	2	2	-	21
統合失調症圏	358	52	32	20	21	483
気分障害(そううつ病圏)	574	80	40	29	34	757
神経症性障害	149	38	25	15	6	233
生理的障害および身体的要因 関連行動症候群	14	-	1	-	-	15
人格・行動障害	9	1	-	-	-	10
精神遅滞	27	2	-	1	2	32
心理的発達の障害	131	10	1	1	2	145
小児期および青年期情緒障害	66	7	-	2	-	75
てんかん	129	24	7	5	8	173
特定不能の精神障害	1	-	-	-	-	1
計	1,504	224	111	79	73	1,991

(資料)通院医療費公費負担事務システム

## (4)申請・通報状況

(平成29年度)

	区 分	彦根市	愛荘町	豊郷町	甲良町	多賀町	管 外	計
性 別	男	7	-	-	-	2	-	9
	女	5	3	-	-	-	-	8
	計	12	3	-	-	2	-	17
申 請 通 報 経 路	家 族	-	-	-	-	-	-	-
	本 人	-	-	-	-	-	-	-
	住民・職場	-	-	-	-	-	-	-
	保健福祉医療関係	-	-	-	-	-	-	-
	救 急 隊	-	-	-	-	-	-	-
	警 察	6	2	-	-	1	-	9
	検 察 官	-	-	-	-	-	-	-
	矯正施設の長	6	1	-	-	1	-	8
	計	12	3	-	-	2	-	17

## (5)申請・通報に基づく診察状況

(平成29年度)

指定医の診察の有無	彦根市	愛荘町	豊郷町	甲良町	多賀町	管 外	計
有	5	1	-	-	1	-	7
	措置入院	2	-	-	-	1	3
	措置入院以外	3	1	-	-	-	4
無	7	2	-	-	1	-	10
計	12	3	-	-	2	-	17

(6)精神保健福祉相談

①定期相談(医師、心理士)

(平成29年度)

		面接	訪問	電話
定期相談(精神科医師)	一般相談	実7人、延7件	-	実施していない
	アルコール相談	実1人、延1件	-	実施していない
	うつ病相談	-	-	実施していない
定期相談(精神科医師)	ひきこもり相談	実6人、延6件	-	実施していない
定期相談(心理士)		実7人、延42件	-	実施していない

(平成29年度)

定期相談(精神科医師) 市町別実人員	一般相談	アルコール相談	うつ病相談	ひきこもり相談
彦根市	3	1	-	6
愛荘町	2	-	-	-
豊郷町	1	-	-	-
甲良町	-	-	-	-
多賀町	1	-	-	-
管外	-	-	-	-

②定期外相談(保健師)

(平成29年度)

		実人員	新規者の受付経路(再掲)			面接 延 人 員													計
			市町村	医療機関	その他	実人員	老人精神保健	社会復帰	アルコール	薬物	ギャンブル	思春期	こころの健康	摂食障害	うつ・うつ状態	その他			
市町別	彦根市	男	33	5	2	9	25	-	1	4	-	1	-	-	-	1	75	82	
		女	31	3	1	5	21	3	-	-	-	-	-	-	4	1	39	47	
	愛荘町	男	2	1	-	-	2	-	-	1	-	-	-	-	-	-	1	2	
		女	3	1	-	1	2	-	-	-	-	-	-	-	-	-	4	4	
	豊郷町	男	4	-	1	1	3	-	-	-	2	-	2	-	-	-	1	5	
		女	-	-	-	-	-	-	-	-	-	-	-	-	-	-	-	-	
	甲良町	男	1	-	-	1	1	-	-	-	-	-	-	-	-	-	2	2	
		女	1	-	-	-	1	-	-	-	-	-	-	-	-	-	1	1	
	多賀町	男	3	-	-	1	2	-	-	-	-	-	-	-	-	-	4	4	
		女	-	-	-	-	-	-	-	-	-	-	-	-	-	-	-	-	
	管外	男	2	-	-	2	2	-	-	2	-	-	-	-	-	-	-	2	
		女	-	-	-	-	-	-	-	-	-	-	-	-	-	-	-	-	
不明	男	-	-	-	-	-	-	-	-	-	-	-	-	-	-	-	-		
	女	1	-	-	-	1	-	-	-	-	-	-	-	-	-	1	1		
	不明	-	-	-	-	-	-	-	-	-	-	-	-	-	-	-	-		
計	男	45	43	3	14	35	-	1	7	2	1	2	-	-	1	83	97		
	女	36	4	1	6	25	3	-	-	-	-	-	-	4	1	45	53		
	不明	-	-	-	-	-	-	-	-	-	-	-	-	-	-	-	-		

		ひきこもり(再掲)	訪問指導 延 人 員												電話相談延数		
			相談延人員	訪問延人員	実人員	老人精神保健	社会復帰	アルコール	薬物	ギャンブル	思春期	こころの健康	摂食障害	うつ・うつ状態		その他	計
市町別	彦根市	男	46	10	8	1	-	2	-	-	-	-	-	-	19	22	521
		女	14	1	10	2	-	-	-	-	-	-	-	2	16	20	162
	愛荘町	男	-	-	-	-	-	-	-	-	-	-	-	-	-	-	4
		女	-	-	1	-	-	-	-	-	-	-	-	-	1	1	23
	豊郷町	男	-	-	1	-	-	-	2	-	-	-	-	-	-	2	9
		女	-	-	-	-	-	-	-	-	-	-	-	-	-	-	5
	甲良町	男	-	-	-	-	-	-	-	-	-	-	-	-	-	-	10
		女	-	-	-	-	-	-	-	-	-	-	-	-	-	-	4
	多賀町	男	-	-	1	-	-	-	-	-	-	-	-	-	5	5	1
		女	-	-	-	-	-	-	-	-	-	-	-	-	-	-	1
	管外	男	-	-	-	-	-	-	-	-	-	-	-	-	-	-	2
		女	-	-	-	-	-	-	-	-	-	-	-	-	-	-	3
不明	男	-	-	-	-	-	-	-	-	-	-	-	-	-	-	12	
	女	-	-	-	-	-	-	-	-	-	-	-	-	-	-	24	
	不明	-	-	-	-	-	-	-	-	-	-	-	-	-	-	2	
計	男	46	10	10	1	-	2	2	-	-	-	-	-	24	29	559	
	女	14	1	11	2	-	-	-	-	-	-	-	2	17	21	222	
	不明	-	-	-	-	-	-	-	-	-	-	-	-	-	-	2	

## (7)精神保健職業リハビリテーション事業

精神障害者が実際の職場での訓練を通じて、低下した作業能力、対人関係能力、環境適応能力を取り戻し、社会復帰を図ることを目標に、精神障害者に対して理解があり、訓練の場を提供してもらえる協力事業所に社会適応訓練を依頼している。

管内協力事業所(職親)：彦愛犬地域障害者生活支援センターステップアップ21  
(調理補助)豊郷町、平成20年11月26日登録

訓練者：1名

## (8)自殺対策

### ①自殺予防啓発活動

自殺予防週間 街頭啓発

期 間：平成29年(2017年)9月12日7時30分～8時30分

場 所：JR彦根駅東出口および西出口

内 容：自殺予防啓発資材(ティッシュ)1,320個配布

体 制：県、市町、湖東地域自殺対策連絡協議会構成機関、団体

自殺対策強化月間

期 間：平成30年(2018年)3月1日～3月31日

場 所：各市町、保健所の窓口に設置、他

内 容：自殺予防啓発資材(絆創膏)900個

### ②湖東圏域における自殺未遂者支援事業

さまざまな困難や苦痛を抱えた自殺未遂者に対し、地域での相談窓口の紹介や各関係機関が連携して必要な支援を行い、自殺未遂者の再企図を防止すること、自殺予防につながる地域の連携、支援体制を構築することを目的として実施。(平成29年12月から開始)

実施主体：彦根市・愛荘町・豊郷町・甲良町・多賀町・彦根保健所

関係機関：湖東圏域内の救急告知病院(4病院)

連絡件数：平成29年度 14件

## (9)ひきこもり対策事業

### ①ひきこもり相談(医師、心理士)

かねてより明らかな精神疾患や障害がないにもかかわらず社会に出ることに困難を感じ、長期間自宅以外の対人関係や社会活動からひきこもっている「ひきこもり」が問題になっている。そこで身近な地域で本人や家族に対する指導や助言を行い、本人や家族が孤立しないように支援を行うためにひきこもり相談事業を実施する。

対象者：概ね16歳以上で、何らかの原因により対人関係を持たず、ひきこもりがちになっていることで悩んでいる本人、家族および各関係機関等

医師による相談：原則として奇数月

心理士による相談：原則として毎月



## ②ひきこもり家族交流会

「ひきこもり」の問題について悩んでいる家族は社会的にも孤立している場合が多いと考えられる。そこで、ひきこもりの悩みを持つ家族が、体験を語り合い、情報交換をすることにより「自分のところだけではなかった」という安心感や孤立感の軽減を目指し、仲間づくりや本人への関わり方を学び合う機会とすることを目的にひきこもり家族交流会を開催する。

(平成29年度)

開催日	参加人数(家族)	内 容
平成29年 6月15日(木)	6家族6人	「最近、面白かったこと、最近の状況について、困っていること等、次回の交流会の持ち方について」
平成29年 8月 8日(火)	6家族6人	講義「ひきこもりと家族の関わり方、支援について」
平成29年 9月28日(水)	1家族1人	「個別面接」
平成29年11月29日(火)	6家族6人	講義「本人の段階に応じた家族の関わり」
平成30年 2月 7日(火)	7家族8人	講義「家族が元気になる！ ～ストレスチェックとリラクゼーション～」
平成30年 3月 7日(水)	9家族10人	講義「自分の周りにおけるサポートネットワークについて」

## (10)滋賀のみんなでつくる地域精神保健医療福祉チーム(中核的人材育成)事業

精神障害者の入院から地域生活を支える支援や仕組みづくり等を、医療、福祉、行政、当事者が連携を強化しながら体制整備を図ることを目的に実施。

### ①圏域推進チームの開催

回 数：11回／年

参加者：病院関係者、相談支援事業所、市町関係者、精神保健福祉センター、彦根保健所

内 容：研修会の企画、実施、振り返り等 一人暮らしのためのチェックリスト作成  
地域移行対象者の模擬調査の実施

### ②研修会

1) 障害福祉制度の紹介～自立支援給付の説明と事例を通じて～

開催日：平成29年8月25日(金)

内 容：障害福祉制度の説明(彦根市障害福祉課)

事例報告(彦愛犬地域障害者生活支援センターステップあっぷ21・地域生活支援センターまな)

参加者：21名

2) 地域の支援実践報告会

～事例報告から病院からの退院支援と地域での生活を考える～

開催日：平成29年10月4日(水)

内 容：精神障害者を支える制度について(彦根市障害福祉課)

事例報告(彦愛犬地域障害者生活支援センターステップあっぷ21・地域生活支援センターまな)

参加者：18名

3) 精神科病院からの退院に向けて～権利擁護事業と後見人制度について～

開催日：平成30年2月9日(金)

内 容：地域福祉権利擁護事業と成年後見制度について(彦根市権利擁護サポートセンター)

参加者：16名

## 14. 認知症施策

### (1)湖東圏域認知症疾患医療連携協議会

認知症の人の意思が尊重され、できる限り住み慣れた地域のよい環境で自分らしく暮らし続けることができる社会を実現するために、医療、保健、福祉、介護の関係者および地域がお互いの役割を理解し、有機的に連携を深めることを目的とする。

- ・開催日 平成30年3月2日(金) 13:30～15:30
- ・場 所 湖東健康福祉事務所
- ・参加者 認知症疾患医療センターオアシス、管内医療機関、彦根医師会、介護保険事業者協議会、介護支援専門員連絡協議会、看護協会、訪問看護ステーション、認知症初期集中支援チーム、居宅介護支援事業所、地域包括支援センター、市町行政、湖東健康福祉事務所
- ・検討内容
  - ・認知症患者の医療の状況について
  - ・各機関における認知症施策の取組状況(現状・課題)について
  - ・湖東圏域の認知症施策における課題の整理について

### (2)湖東圏域認知症疾患医療連携協議会 事例検討会

- ・目 的 認知症高齢者とその家族の全体像をとらえ、利用者像や課題に応じた適切なアセスメントを通じて、実務能力を高める。
- ・開催日 平成29年5月～30年2月の、原則として毎月第1木曜日 計10回
- ・開催場所 各市町地域包括支援センター等
- ・参加者 湖東健康福祉事務所管内の地域包括支援センター職員  
各市町認知症担当職員  
認知症疾患医療センターオアシス職員  
湖東健康福祉事務所職員  
その他、認知症ケアに従事する関係者  
5月:17名、6月:17名、7月:13名、8月:16名、9月:20名、10月:17名、11月:19名  
12月:11名、1月:18名、2月:15名 実参加者数:67名 延参加者数:163名
- ・内 容
  - ① 事例報告(15分程度)
  - ② 参加者より事例に関する質問
  - ③ 事例の概要の把握
  - ④ 今後の支援計画

# 15. 地域医療福祉の推進

## (1) 地域連携クリティカルパス推進事業

医療機関から在宅へ安心して戻る切れ目のない医療を提供し、医療機関の機能分担と連携を図るツールとして、湖東医療圏の実態に即した適切な地域連携クリティカルパスのあり方を検討し具現化することを目的に実施した。地域連携クリティカルパスとは、急性期から回復期、維持期に至る医療連携クリティカルパスに保健・福祉サービスを含め、関係者と利用者が共同して作成するケア計画とする。

当圏域では、「脳卒中地域連携クリティカルパス」の開発検討を、平成19年度から行い、平成22年6月から平成23年8月に試行運用を経て、平成23年10月から「脳卒中湖東地域連携クリティカルパス」運用を開始し、平成24年度は定着に努めた。平成25年5月には、県下統一パス様式「滋賀県脳卒中地域連携パス」が作成されたことを受け、様式変更について検討を重ね、平成25年11月より県下統一パスに様式を改め運用を開始した。

### ① 湖東地域脳卒中地域連携検討会

脳卒中患者が住み慣れた地域で安心して医療や介護・福祉が受けられるよう、治療やリハビリテーション、看護・介護などに関わる機関が効果的・効率的な連携を行い、安心して、転院や在宅復帰につながるよう関係者のネットワークの構築を図るとともに、切れ目ない支援体制の充実に向けて検討する。

- ・開催日
  - ①ワーキング部会(第1回) 平成29年8月22日(水) 16:15～18:00
  - ②ワーキング部会(第2回) 平成30年2月 8日(金) 16:30～18:00
  - ③検討会 平成30年3月22日(金) 15:00～16:30
- ・場所
  - ①・③ 湖東健康福祉事務所 2階会議室
  - ② 彦根市立病院医療情報センター多目的室
- ・検討メンバー 医療機関(脳外科医師、医療連携室等看護師、理学療法士、作業療法士、社会福祉士)、老人保健施設、訪問看護ステーション、介護保険事業者協議会、介護支援専門員連絡協議会、地域包括支援センター、湖東地域リハビリ推進センター、県立リハビリテーションセンター
- ・検討内容
  - ・地域連携クリティカルパス運用状況と連携上の課題について。
  - ・急性期－回復期－維持期(在宅)の連携について。
  - ・脳卒中地域連携クリティカルパスを使った患者評価、支援者評価について。 等

## (2) 入退院支援ルール評価・検討事業

在宅医療や介護が必要な住民が、退院後も機能を維持向上し、安心して過ごせるよう、在宅療養環境を早期に整備する体制が必要である。そこで、病院(看護部)と介護支援専門員が入退院支援にかかる協議検討を行い、病院での治療から在宅療養へのスムーズな連携を図ることを目指し、入退院支援ルールを策定することを通して、病院とケアマネジャーの連携を強化することを目的とする。

当圏域では、平成27年度より病院(看護部)と在宅(ケアマネジャー)が入退院支援の現状の意見交換を行う中で、「病院とケアマネジャーの入退院支援のための手引き」を策定し、平成28年度より運用を開始している。

### ① 医療と介護の連携に関するアンケート調査

「病院とケアマネジャーの入退院支援のための手引き」運用後の病院とケアマネジャーの連携状況を把握するために実施した。

- ・調査時期 平成29年7月
- ・調査対象 管内4病院病棟看護師長、管内居宅介護支援事業所、小規模多機能居宅介護事業所、地域包括支援センターの介護支援専門員
- ・調査内容
  - (1)平成29年6月の担当ケース数と6月中に入退院したケースの状況
  - (2)担当ケースが入退院した際の病院と介護支援専門員の情報共有の状況
  - (3)病院と介護支援専門員との連携における課題
  - (4)退院支援ルールの運用状況 等

## ②湖東地域入退院支援ルール評価・検討事業合同会議(コア会議)

「湖東圏域における病院とケアマネジャーの入退院支援のための手引き」を活用した地域連携の円滑な推進を図るため、運用上の課題を明らかにし、課題解決に向けて関係者間の共通認識の形成と役割分担の明確化に向け検討する場である。

- ・開催日 第1回 平成29年5月12日(金) 10:00～11:30  
第2回 平成29年11月17日(金) 10:00～11:30
- ・場所 くすのきセンター(彦根市保健・医療複合施設)3階会議室
- ・検討メンバー 管内4病院(医療連携室等看護師、社会福祉士)、介護保険事業者協議会、介護支援専門員連絡協議会、居宅介護支援事業所、地域包括支援センター
- ・検討内容
  - ・取り組みの目標設定、取組内容の検討
  - ・医療と介護の連携に関するアンケート結果の評価・分析
  - ・拡大会議の企画 等

## ③湖東地域入退院支援ルール評価・検討事業合同会議(拡大会議)

「湖東圏域における病院とケアマネジャーの入退院支援のための手引き」の運用状況を評価し、その効果と課題、解決策を病院の看護師、相談員等と地域の介護支援専門員が意見交換し、よりスムーズな連携について検討する場である。

- ・開催日 第1回 平成29年6月23日(金) 14:00～16:00  
第2回 平成30年1月30日(火) 15:30～18:00
- ・場所 彦根市立病院医療情報センター多目的室
- ・内容
  - 第1回
    - ・病院とケアマネジャーの入退院支援の手引き、それぞれの立場から湖東健康福祉事務所職員、病院代表、ケアマネ代表
    - ・意見交換
  - 第2回 第1部 「湖東圏域における病院とケアマネジャーの入退院支援の現状と課題～アンケート調査結果等から～」 病院代表、ケアマネ代表
  - 第2部 講義 「超高齢社会における多職種連携の重要性～入退院支援／退院時連携の機能強化を中心に～」  
講師 埼玉県立大学大学院保健医療福祉学研究所兼研究開発センター教授 川越 雅弘 氏
  - 意見交換
- ・対象 病院:退院支援に関わる職員(看護師、医療相談員、その他)  
地域:居宅支援事業所および小規模多機能事業所、地域包括支援センターに所属する全ての介護支援専門員、行政関係者
- ・主催 湖東健康福祉事務所(彦根保健所)  
彦根犬上愛知介護保険事業者協議会(在宅医療福祉職応援事業)  
一般社団法人滋賀県病院協会(退院支援機能強化事業)
- ・参加者 第1回 126人 第2回 143人

### (3) 住み慣れた地域での療養・看取り推進事業

終末期を迎えても、多様なサービスを活用することで、住み慣れた地域で安心して暮らせ、本人家族などが希望すれば、在宅で最期を迎えることができるよう、切れ目のない医療を提供し、在宅における医療、看護、福祉サービスを充実させ、特にがん末期の緩和ケアを在宅で進める支援体制の構築を

#### ①「住み慣れたまちで安心して最期を迎える」住民のつどい

- ・開催日 平成29年12月16日(土) 13時30分～15時50分
- ・開催場所 豊栄のさと文化ホール
- ・内容 第1部 在宅医療・在宅看取りの現状と実践報告  
パネリスト  
たけは内科医院 院長 竹葉 智至 氏  
豊郷病院 総看護部長 力石 泉 氏  
彦根薬剤師会 薬剤師 中村 勝宏 氏  
訪問看護ステーションレインボウとよさと 訪問看護師 森 清美 氏  
居宅介護支援センター元気村 ケアマネジャー 藤野 直美 氏  
花かたばみ(あなたと共に)の会 代表 井川 裕子 氏  
豊郷町医療保険課 課長補佐 吉田 由美子 氏
- 第2部 落語「天国からの手紙」  
天神亭きよ美(生島清身)氏 (行政書士、社会人落語家)  
コーディネーター 彦根医療福祉推進センター所長 切手 俊弘 氏
- ・主催 医療福祉を推進する湖東地域協議会、豊郷町
- ・参加者 一般住民、医療福祉関係者等 174名

### (4) 地域リハビリテーション提供体制整備推進事業

- ・開催日 平成30年2月23日
- ・開催場所 くすのきセンター(彦根市保健・医療複合施設)
- ・内容 脳卒中多職種学習会  
「脳卒中の基礎知識(疾患・障害の理解から再発予防)  
～地域で関わる上で役立つ知識～」  
講師 彦根市立病院 脳卒中リハビリテーション看護認定看護師 本江真人氏
- ・対象 介護保険事業所(ケアマネ、介護職等)、地域包括支援センター職員等
- ・主催 湖東地域リハビリ推進センター、彦根保健所
- ・参加者 19人

### (5) 湖東圏域地域包括ケア等担当者会議

管内の市町が、高齢者の尊厳の保持と自立生活の支援の目的のもとで、可能な限り住み慣れた地域で、自分らしい暮らしを人生の最期まで続けることができるための地域包括ケアシステムの構築を推進していけるよう、市町の取り組みの情報交換や課題の共有、広域的に取り組むべきことの検討等を行う。

- ・開催日 原則、月1回 第3火曜日 9時30分から11時30分  
平成29年5月17日、6月21日、7月19日、8月23日、9月20日、10月18日、11月15日、  
平成30年1月17日、2月21日
- ・開催場所 くすのきセンター(彦根市保健・医療複合施設)
- ・内容 医療と福祉の連携推進に関すること  
認知症対策に関すること  
介護予防に関すること  
地域リハビリテーションの推進に関すること  
その他、地域包括ケアシステムの構築に関すること
- ・参加者 市町および湖東健康福祉事務所担当、議題により、湖東リハビリテーション推進センター担当、在宅医療福祉職応援事業委託事業者担当、彦根市地域包括支援センター(彦根市の在宅医療福祉推進事業の開始に伴いスタート)

## (6) 湖東地域医療福祉ネットワークフォーラム

平成24年2月に策定、平成27年3月に改訂した「湖東圏域医療福祉ビジョン」の実現のために、保健・医療・福祉の連続性や連携について関係者間で考え、共有し、圏域での医療福祉の推進する。

- ・開催日 平成29年11月16日(木) 18時00分～19時30分
- ・開催場所 マリアージュ彦根
- ・内容 「考えようチームアプローチ」～それぞれの立場でチーム支援に立ち返る～  
 第1分科会 看取り期の方のチームアプローチを考える  
 第2分科会 認知症の方のチームアプローチを考える  
 第3分科会 くすのきホームケアドクター交流会 (医師対象)  
 アドバイザー: 滋賀県医療福祉推進アドバイザー  
 (四国医療産業研究所所長/日本医師会総合政策機構客員研究員) 櫃本 真幸 氏  
 全体進行: 彦根医療福祉推進センター所長 切手 俊弘 氏
- ・主催 医療福祉を推進する湖東地域協議会、彦根医療福祉推進センター、彦根医師会
- ・共催 彦根愛知犬上介護支援専門員連絡協議会
- ・参加者 医療福祉関係者等 96名

## (7) ことう地域チームケア研究会

湖東地域の住民が、どんな状態でも自分らしく、いきいきと暮らせるしくみづくりのために、関係者がお互いの不安や不便を分かち合ったり、関係職種への理解を深め、チームづくりを進めること等を目的に、顔の見える場から手をつなぎ合える関係を目指して開催。当所は、世話人として協力している。

- ・開催場所 くすのきセンター(彦根市保健・医療複合施設)研修室
- ・内容 話題提供  
 参加者による意見交換 および 結果発表  
 自己紹介タイム
- ・話題提供のテーマと担当団体

開催日 (18:30～20:30)	テーマ等	担当団体	参加者
29年 5月11日(木)	4周年記念企画 講演「全世代型地域包括ケアへの挑戦」	ことう地域チームケア研究会世話人会	90名
7月13日(木)	「福祉用具の活用・自立支援について」	彦根愛知犬上介護保険事業者協議会・介護支援専門員連絡会	73名
9月14日(木)	「わが町の地域包括ケア」	市・町地域包括支援センター	84名
11月9日(木)	「服薬支援について～多職種での支援事例より～」	彦根薬剤師会・訪問看護ステーション連絡協議会	61名
30年 1月11日(木)	「摂食嚥下・栄養について」	彦根歯科医師会・病院相談支援部門・リハビリ職	76名
3月8日(木)	「かかりつけ医と病院の連携」	彦根医師会・湖東健康福祉事務所	63名

\* 研究会終了後、世話人会開催

- ・事務局 彦根愛知犬上介護保険事業者協議会(在宅医療福祉職応援事業)、彦根市医療福祉推進課

## (8) 医療福祉を推進する湖東地域協議会

湖東地域において、地域の住民、関係機関、団体等が一体となった、どんな状態でも、自分らしくいきいきと暮らせるための安全安心な在宅医療福祉の仕組みがある地域づくりを目的として、医療福祉を推進する湖東地域協議会を設置している。

### ① 医療福祉を推進する湖東地域協議会の運営

医療福祉関係者や地域住民の代表等により構成される協議会を設置し、医療福祉を推進する取り組みを協議し、事業をすすめる。

- ・開催日 第1回 平成29年10月 5日(木)
- 第2回 平成30年 3月12日(月)

### ② 医療福祉ネットワークの構築

湖東地域「医療福祉」ネットワークフォーラムの開催

### ③ 看取りについての理解を深める住民啓発

「住み慣れたまちで安心して最期を迎える」住民のつどいの開催

# 16.結核予防対策

## (1)結核登録者の状況

### ①年次推移

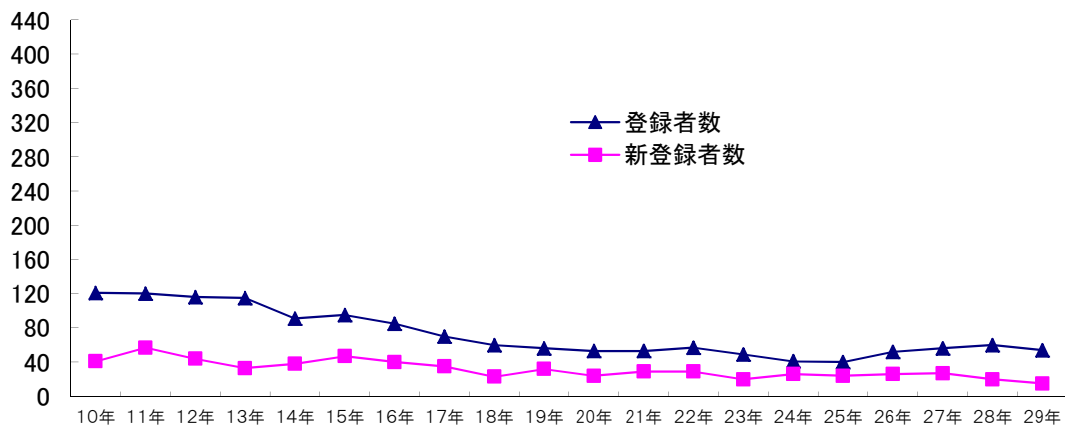

	10年	11年	12年	13年	14年	15年	16年	17年	18年	19年	20年	21年	22年	23年	24年	25年	26年	27年	28年	29年
登録者数	121	120	116	115	91	95	85	70	60	56	53	53	57	49	41	40	52	56	60	54
新登録者数	41	57	44	33	38	47	40	35	23	32	24	29	29	20	26	24	26	27	20	15

### ②結核登録患者(市町別)

(平成29年12月31日現在)

	登録者数		活動性結核										不活動性結核	活動性不明	潜(別掲)結核治療中感染症	潜(別掲)結核観察中
	総数	有病率	総数	肺結核活動性						肺外結核活動性						
				総数	登録時喀痰塗抹陽性			登録時菌陽性その他	登録時菌陰性							
					総数	初回治療	再治療									
総数	54	9.6	15	10	8	8	-	1	1	5	17	22	9	7		
彦根市	40	9.7	11	6	5	5	-	1	-	5	13	16	6	4		
愛荘町	4	9.6	2	2	1	1	-	-	1	-	2	-	3	3		
豊郷町	4	0.0	-	-	-	-	-	-	-	-	1	3	-	-		
甲良町	1	0.0	-	-	-	-	-	-	-	-	-	1	-	-		
多賀町	5	27.6	2	2	2	2	-	-	-	-	1	2	-	-		



### ③登録者状況(年齢階級別)

(平成29年12月31日現在)

	登録者数		活動性結核								不活動性結核	活動性不明	潜在性結核(別掲) (治療中)	潜在性結核(別掲) (観察中)
	総数	有病率	総数	肺結核活動性					肺外結核活動性					
				総数	登録時	喀痰塗抹陽性	初回治療	再治療		結核菌陽性 登録時その他				
総数	54	9.6	15	10	8	8	-	1	1	5	18	21	6	8
0～4歳	-	0.0	-	-	-	-	-	-	-	-	-	-	-	-
5～9歳	-	0.0	-	-	-	-	-	-	-	-	-	-	-	-
10～14歳	-	0.0	-	-	-	-	-	-	-	-	-	-	-	-
15～19歳	-	0.0	-	-	-	-	-	-	-	-	-	-	-	1
20～29歳	5	12.0	2	2	1	1	-	-	1	-	3	-	3	-
30～39歳	1	0.0	-	-	-	-	-	-	-	-	-	1	-	1
40～49歳	3	0.0	-	-	-	-	-	-	-	-	3	-	1	1
50～59歳	8	11.0	2	1	1	1	-	-	-	1	3	3	1	2
60～69歳	3	0.0	-	-	-	-	-	-	-	-	-	3	1	1
70歳以上	34	40.0	11	7	6	6	-	1	-	4	9	14	-	2
年齢不詳	-	0.0	-	-	-	-	-	-	-	-	-	-	-	-
80歳以上(再掲)	24	64.3	8	6	5	5	-	1	-	2	6	10	-	1

### ④登録者状況(市町別年齢階級別)

(平成29年12月31日現在)

	総数	年齢階級別											
		0～4歳	5～9歳	10～14歳	15～19歳	20～29歳	30～39歳	40～49歳	50～59歳	60～69歳	70歳以上	年齢不詳	(再掲) 80歳以上
総数	54	-	-	-	-	5	1	3	8	3	34	-	24
彦根市	40	-	-	-	-	4	1	2	7	3	23	-	15
愛荘町	4	-	-	-	-	1	-	1	-	-	2	-	2
豊郷町	4	-	-	-	-	-	-	-	-	-	4	-	2
甲良町	1	-	-	-	-	-	-	-	-	-	1	-	1
多賀町	5	-	-	-	-	-	-	-	1	-	4	-	4

## (2)結核新登録者の状況

### ①新登録者状況(市町別)

(平成29年)

	新登録者数		活 動 性 結 核								潜 在 性 結 核 感 染 症 (別掲)
	総 数	罹 患 率	総 数	肺 結 核 活 動 性					肺 外 結 核 活 動 性		
				総 数	喀 痰 塗 抹 陽 性			そ の 他 結 核 菌 陽 性		そ の 他 菌 陰 性	
					総 数	初 回 治 療	再 治 療				
総 数	23	14.7	15	12	7	7	-	2	3	3	8
彦 根 市	17	14.9	11	8	5	5	-	2	1	3	6
愛 荘 町	3	14.3	2	2	1	1	-	-	1	-	1
豊 郷 町	-	0.0	-	-	-	-	-	-	-	-	-
甲 良 町	1	14.8	-	-	-	-	-	-	-	-	1
多 賀 町	2	27.6	2	2	1	1	-	-	1	-	-

### ②年次推移(り患率)

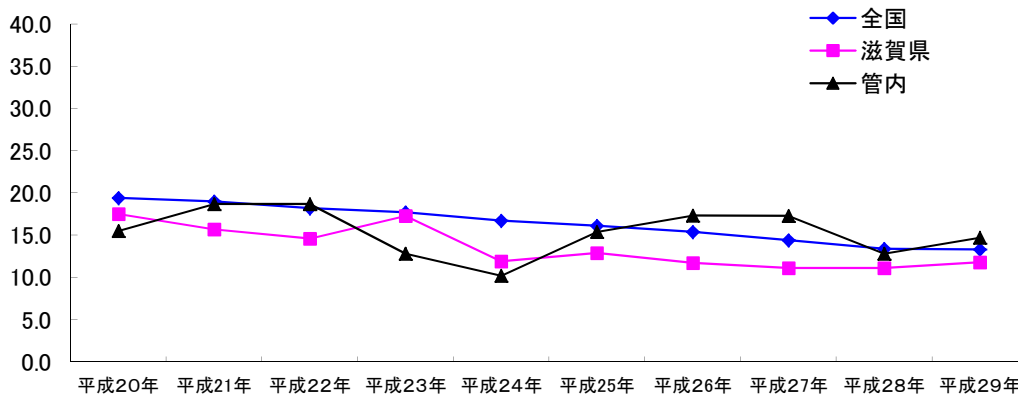

	平成20年	平成21年	平成22年	平成23年	平成24年	平成25年	平成26年	平成27年	平成28年	平成29年
全 国	19.4	19.0	18.2	17.7	16.70	16.1	15.4	14.4	13.4	13.3
滋 賀 県	17.5	15.7	14.6	17.3	11.90	12.9	11.7	11.1	11.1	11.8
管 内	15.5	18.7	18.7	12.8	21.16	15.4	21.2	17.3	12.8	14.7
彦 根 市	15.3	18.9	19.7	10.6	22.09	17.7	19.4	18.6	11.4	14.9
愛 荘 町	4.9	14.7	-	9.8	19.32	4.8	4.8	9.7	4.8	14.3
豊 郷 町	40.8	27.3	27.1	13.0	-	13.2	26.5	13.2	27.0	0.0
甲 良 町	25.5	25.6	51	13.5	-	27.6	14.0	14.1	29.6	14.8
多 賀 町	13	12.6	13	-	-	-	0.0	26.9	27.6	27.6

### ③新登録者状況(年齢階級別)

(平成29年)

	新登録者数		活動性結核							潜在性結核感染症 (別掲)	
	総数	罹患率	総数	肺結核活動性							
				総数	喀痰塗抹陽性			その他結核菌陽性	菌陰性その他		肺外結核活動性
					総数	初回治療	再治療				
総数	15	9.6	15	12	7	7	-	2	3	3	8
0～4歳	-	0.0	-	-	-	-	-	-	-	-	-
5～9歳	-	0.0	-	-	-	-	-	-	-	-	-
10～14歳	-	0.0	-	-	-	-	-	-	-	-	-
15～19歳	-	0.0	-	-	-	-	-	-	-	-	1
20～29歳	2	12.0	2	2	1	1	-	-	1	-	3
30～39歳	-	0.0	-	-	-	-	-	-	-	-	-
40～49歳	1	4.4	1	1	-	-	-	-	1	-	1
50～59歳	3	16.4	3	2	-	-	-	1	1	1	2
60～69歳	-	0.0	-	-	-	-	-	-	-	-	1
70歳以上	9	32.7	9	7	6	6	-	1	-	2	-
年齢不詳	-	0.0	-	-	-	-	-	-	-	-	-
80歳以上(別掲)	7	56.3	7	6	5	5	-	1	-	1	-

### ④新登録患者の年齢別状況の推移

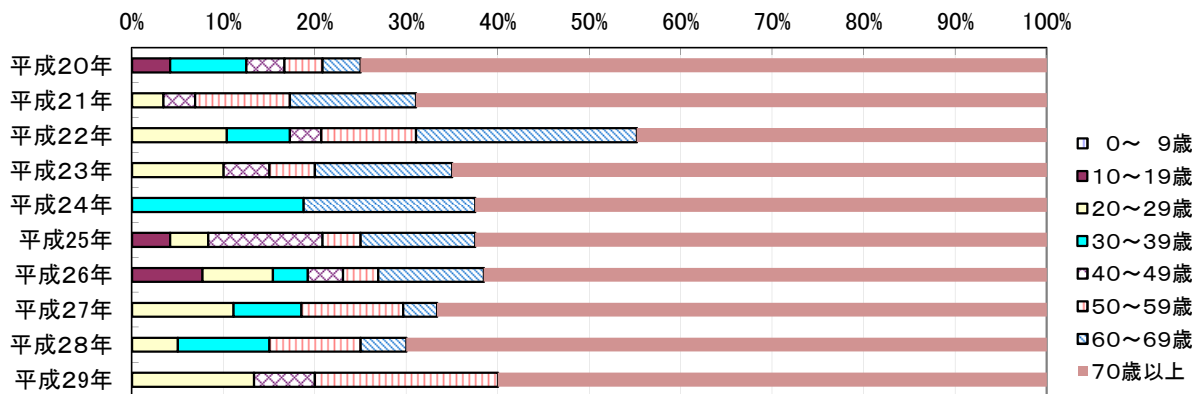

	平成20年	平成21年	平成22年	平成23年	平成24年	平成25年	平成26年	平成27年	平成28年	平成29年
総数	24	29	29	20	27	24	26	27	20	15
0～9歳	-	-	-	-	-	-	-	-	-	-
10～19歳	1	-	-	-	-	1	2	-	-	-
20～29歳	-	1	3	2	4	1	2	3	1	2
30～39歳	2	-	2	-	3	-	1	2	2	-
40～49歳	1	1	1	1	-	3	1	-	-	1
50～59歳	1	3	3	1	4	1	1	3	2	3
60～69歳	1	4	7	3	1	3	3	1	1	-
70歳以上	18	20	13	13	24	15	16	18	14	9

### ⑤新登録者状況(市町別年齢階級別)

(平成29年)

	総数	0～	5～	10～	15～	20～	30～	40～	50～	60～	70歳	年齢 不詳	(再掲) 80歳 以上
		4歳	9歳	14歳	19歳	29歳	39歳	49歳	59歳	69歳	以上		
総数	15	-	-	-	-	2	-	1	3	-	9	-	8
彦根市	11	-	-	-	-	1	-	1	2	-	7	-	5
愛荘町	2	-	-	-	-	1	-	-	-	-	1	-	1
豊郷町	-	-	-	-	-	-	-	-	-	-	-	-	-
甲良町	-	-	-	-	-	-	-	-	-	-	-	-	1
多賀町	2	-	-	-	-	-	-	-	1	-	1	-	1

### (3)結核医療費公費負担状況

#### ①感染症法第37条の2に基づく市町別保険別公費負担状況

(平成29年)

	申請 件数	合格	承 認									不承認		
			計	(保険別内訳)									労務 災害	その 他
				健保 本人	健保 家族	国保 一般	国保 退職 本人	国保 退職 家族	後期 高齢	生活 保護	その 他			
総数	45	45	45	9	3	6	-	-	22	5	-	-	-	
彦根市	29	29	29	7	3	4	-	-	11	4	-	-	-	
愛荘町	4	4	4	1	-	1	-	-	2	-	-	-	-	
豊郷町	1	1	1	-	-	-	-	-	-	1	-	-	-	
甲良町	4	4	4	-	-	1	-	-	3	-	-	-	-	
多賀町	7	7	7	1	-	-	-	-	6	-	-	-	-	

\* 当該年(1月1日～12月31日)に結核診査協議会に諮問した件数を集計

#### ②感染症法第37条に基づく公費負担状況

##### (a)保険別新規および解除件数

(平成29年)

	被用者保険		国民健康保険			後期 高齢	生活 保護	労災	その他	合計
	本人	家族	一般	退職本人	退職家族					
前年末数	1	-	-	-	-	2	-	-	-	3
新規措置件数	1	-	-	-	-	6	-	-	-	7
解除数	2	-	-	-	-	8	-	-	-	10
H29年末	-	-	-	-	-	-	-	-	-	-

**(b)市町別・保険別**

(平成29年)

	被用者保険		国民健康保険			後期 高齢	生活 保護	労災	その他	計
	本人	家族	一般	退職本人	退職家族					
総数	1	-	-	-	-	6	-	-	-	7
彦根市	1	-	-	-	-	4	-	-	-	5
愛荘町	-	-	-	-	-	1	-	-	-	1
豊郷町	-	-	-	-	-	-	-	-	-	-
甲良町	-	-	-	-	-	-	-	-	-	-
多賀町	-	-	-	-	-	1	-	-	-	1

**(4)登録除外状況**

(平成29年)

	死		観察不要	転出	転症	計
	結核	その他				
総数	-	7	24	2	-	33
彦根市	-	4	18	2	-	24
愛荘町	-	-	3	-	-	3
豊郷町	-	-	1	-	-	1
甲良町	-	2	1	-	-	3
多賀町	-	1	1	-	-	2

## (5)健康診断・予防接種状況

### ①対象別結核健康診断・予防接種受診状況

(平成29年度)

		定 期					定期外		計
		事業者	学校長	施設の長	市町村長又は 特別区の区長		患者家族	その他	
					乳幼児	その他			
ツベルクリン 反応検査	被接種者数	-	-	-	-	-	-	-	
	被判定者数	-	-	-	-	-	-	-	
	陰性者数	-	-	-	-	-	-	-	
	陽性者数	-	-	-	-	-	-	-	
	(再掲)強陽性者数	-	-	-	-	-	-	-	
B C G 接種者数		-	-	-	1,290	-	-	1,290	
間接撮影者数		3,773	1,647	893	-	7,159	-	13,472	
直接撮影者数		2,666	1,686	158	-	493	-	5,003	
喀痰検査者数		-	1	1	-	-	-	2	
Q F T 検査者数		-	-	-	-	-	21	62	83
被発見者数	結核患者	-	-	-	-	-	-	-	
	結核発病のおそれがあると診断された者	-	-	-	-	-	-	-	

### ②市町別結核健康診断受診状況

(平成29年度)

		管内	彦根市	愛荘町	豊郷町	甲良町	多賀町
人 口		-					
対 象 者 数		37,351	26,974	4,162	1,903	1,798	2,514
受診者数	間接撮影者数	7,159	3,594	2,233	609	-	723
	直接撮影者数	493		14		479	-
受 診 率		20.5	13.3	54.0	32.0	26.6	28.8
喀痰検査者数		-	-	-	-	-	-
被発見者数	結核患者	-	-	-	-	-	-
	結核発病のおそれがあると診断された者	-	-	-	-	-	-

(65才以上の受診者)

## 17. 感染症予防対策

### (1) 感染症発生報告

(平成29年度)

感染症類型	疾患名	報告数				
		計	彦根市	愛知郡	犬上郡	管外
一類感染症		-	-	-	-	
二類感染症		-	-	-	-	
三類感染症	腸管出血性大腸菌感染症	6	1	-	5	-

※ 二類結核を除く。患者の住所地で計上

### (2) エイズ一般相談

(平成29年度)

	合計	検査時		来所	電話	
		検査前	検査後			
相談人員	259	108	104	1	46	
内訳	男	192	81	79	1	31
	女	67	27	25	0	15
相談内容延べ件数	416	174	179	1	62	
相談内容	症状	21	13	4	0	4
	検査	207	106	56	0	45
	感染経路	66	51	6	0	9
	予防方法	101	2	97	1	1
	患者発生状況その他	0	0	0	0	0
	21	2	16	0	3	

### (3) 抗HIV抗体検査受付(採血)状況

(平成29年度)

		計	19歳以下	20~29歳	30~39歳	40~49歳	50歳以上
受付件数		104	6	35	26	23	14
内訳	男	79	4	27	21	15	12
	女	25	2	8	5	8	2

#### (4)肝炎治療特別促進事業

(平成29年度)

	計	男性	女性	30～39歳	40～49歳	50～59歳	60～69歳	70歳以上
慢性肝炎 (B型肝炎ウイルスによる)	67	40	27	4	15	24	17	7
慢性肝炎 (C型肝炎ウイルスによる)	16	8	8	1	2	4	3	6
代償性肝硬変 (B型肝炎ウイルスによる)	2	2	-	-	-	-	1	1
代償性肝硬変 (C型肝炎ウイルスによる)	2	1	1	-	-	-	-	2
非代償性肝硬変 (B型肝炎ウイルスによる)	-	-	-	-	-	-	-	-
計	87	51	36	5	17	28	21	16



## 18.小児慢性疾患児療育指導事業

### (1)医療受給者証所持者数

(平成30年3月31日現在)

		未就学児	小学校就学 ～18歳未満	18歳～ 20歳未満	計
悪	性	5	10	-	15
慢	性	3	11	1	15
慢	性	1	3	-	4
慢	性	26	35	-	61
内	分	4	32	-	36
膠	原	1	3	-	4
糖	尿	1	2	1	4
先	天	-	8	1	9
血	液	-	6	-	6
免	疫	-	2	-	2
神	経	7	12	-	19
慢	性	3	8	2	13
染色体又は遺伝子に変化を伴う症候群		1	-	1	2
皮	膚	-	-	-	-
計		51	131	6	188
		32	70	2	104
		19	61	4	84

(2)面接・訪問相談実施状況

(平成30年3月31日現在)

	疾患名	実人員	延人員	相談経路(実数)			相談内容(延数)									
				医療券申請	医療機関	その他	申請、制度等	医療、治療	療養家庭看護	福祉制度	学校生活就学	栄養等	歯科	病状予後等	家族会等の紹介	その他
面接	悪性新生物	2	2	2	-	-	2	0	1	0	-	-	-	-	1	-
	慢性腎疾患	2	-	2	-	-	-	1	-	-	-	-	-	-	1	-
	慢性呼吸器疾患	1	2	1	-	-	1	-	-	-	-	-	-	-	-	1
	慢性心疾患	14	20	14	-	-	12	5	4	1	1	-	-	1	1	6
	内分泌疾患	5	7	5	-	-	5	-	4	2	-	-	-	1	1	-
	膠原病	3	4	3	-	-	3	1	-	1	-	-	-	1	-	-
	糖尿病	5	5	5	-	-	5	1	4	1	2	-	-	1	-	1
	先天性代謝異常	-	-	-	-	-	-	-	-	-	-	-	-	-	-	-
	血液疾患	-	-	-	-	-	-	-	-	-	-	-	-	-	-	-
	免疫疾患	-	-	-	-	-	-	-	-	-	-	-	-	-	-	-
	神経・筋疾患	4	4	4	-	-	3	0	3	-	0	-	-	-	-	-
	慢性消化器疾患	4	5	4	-	-	3	1	-	-	-	-	-	-	1	-
	染色体又は遺伝子に変化を伴う症候群	-	-	-	-	-	-	-	-	-	-	-	-	-	-	-
	皮膚疾患	-	-	-	-	-	-	-	-	-	-	-	-	-	-	-
		男	18	26	18	-	-	15	6	10	1	1	-	-	1	2
	女	20	21	20	-	-	17	5	6	1	2	-	-	1	2	4
	計	38	47	38	0	0	32	11	16	2	3	-	-	2	4	8
訪問	悪性新生物	-	-	-	-	-	-	-	-	-	-	-	-	-	-	
	慢性腎疾患	-	-	-	-	-	-	-	-	-	-	-	-	-	-	
	慢性呼吸器疾患	1	6	-	-	1	-	-	6	-	-	-	-	-	6	
	慢性心疾患	4	4	-	-	4	-	-	4	-	-	-	-	-	3	
	内分泌疾患	1	2	-	-	1	-	-	2	-	-	-	-	-	-	
	膠原病	1	1	-	-	1	-	1	-	-	-	-	-	1	-	
	糖尿病	-	-	-	-	-	-	-	-	-	-	-	-	-	-	
	先天性代謝異常	-	-	-	-	-	-	-	-	-	-	-	-	-	-	
	血液疾患	-	-	-	-	-	-	-	-	-	-	-	-	-	-	
	免疫疾患	-	-	-	-	-	-	-	-	-	-	-	-	-	-	
	神経・筋疾患	2	2	1	-	1	-	-	2	-	-	-	-	-	2	
	慢性消化器疾患	1	1	-	-	1	-	1	-	-	-	-	-	-	-	
	染色体又は遺伝子に変化を伴う症候群	-	-	-	-	-	-	-	-	-	-	-	-	-	-	
	皮膚疾患	-	-	-	-	-	-	-	-	-	-	-	-	-	-	
		男	4	4	1	-	4	-	2	4	-	-	-	-	-	4
	女	5	11	4	-	1	-	-	10	-	-	-	-	2	7	
	計	9	15	5	0	5	0	2	14	0	-	-	-	2	11	

# 19. 難病対策

※重複あり

## (1) 特定医療費(指定難病)受給者数(年齢階級別) (平成30年3月31日現在)

疾患番号	疾患名	合計	男	女	0～19歳	20～29歳	30～39歳	40～49歳	50～59歳	60～69歳	70歳以上	65歳以上(再掲)
1	球脊髄性筋萎縮症	2	2	—	—	—	—	—	—	2	—	1
2	筋萎縮性側索硬化症	13	7	6	—	—	—	1	1	6	5	11
3	脊髄性筋萎縮症	—	—	—	—	—	—	—	—	—	—	—
4	原発性側索硬化症	—	—	—	—	—	—	—	—	—	—	—
5	進行性核上性麻痺	19	13	6	—	—	—	—	—	6	13	17
6	パーキンソン病	145	69	76	—	—	—	3	8	27	107	130
7	大脳皮質基底核変性症	11	2	9	—	—	—	—	—	—	11	11
8	ハンチントン病	1	—	1	—	—	—	1	—	—	—	—
9	神経有棘赤血球症	—	—	—	—	—	—	—	—	—	—	—
10	シャルコー・マリー・トゥース病	—	—	—	—	—	—	—	—	—	—	—
11	重症筋無力症	28	13	15	—	1	1	4	5	7	10	14
12	先天性筋無力症候群	—	—	—	—	—	—	—	—	—	—	—
13	多発性硬化症／視神経脊髄炎	19	5	14	1	—	5	6	3	3	1	2
14	慢性炎症性脱髄性多発神経炎／多巣性運動ニューロパチー	6	3	3	—	1	1	—	—	1	3	4
15	封入体筋炎	—	—	—	—	—	—	—	—	—	—	—
16	クロー・深瀬症候群	—	—	—	—	—	—	—	—	—	—	—
17	多系統萎縮症	11	3	8	—	—	—	1	1	3	6	8
18	脊髄小脳変性症(多系統萎縮症を除く。)	35	21	14	—	1	3	8	4	8	11	17
19	ライゾーム病	2	1	1	—	2	—	—	—	—	—	—
20	副腎白質ジストロフィー	—	—	—	—	—	—	—	—	—	—	—
21	ミトコンドリア病	3	1	2	—	2	1	—	—	—	—	—
22	もやもや病	10	5	5	2	0	3	2	2	1	—	1
23	プリオン病	1	1	—	—	—	—	—	1	—	—	—
24	亜急性硬化性全脳炎	—	—	—	—	—	—	—	—	—	—	—
25	進行性多巣性白質脳症	—	—	—	—	—	—	—	—	—	—	—
26	HTLV-1関連脊髄症	—	—	—	—	—	—	—	—	—	—	—
27	特発性基底核石灰化症	1	—	1	—	—	—	—	—	—	1	1
28	全身性アミロイドーシス	5	3	2	—	—	—	—	—	2	3	4
29	ウルリッヒ病	—	—	—	—	—	—	—	—	—	—	—
30	遠位型ミオパチー	1	1	—	—	—	—	—	1	—	—	—
31	ベスレムミオパチー	—	—	—	—	—	—	—	—	—	—	—
32	自己貪食空胞性ミオパチー	—	—	—	—	—	—	—	—	—	—	—
33	シュワルツ・ヤンペル症候群	—	—	—	—	—	—	—	—	—	—	—
34	神経線維腫症	9	4	5	—	1	2	2	1	2	1	1
35	天疱瘡	1	—	1	—	—	—	1	—	—	—	—
36	表皮水疱症	—	—	—	—	—	—	—	—	—	—	—
37	膿疱性乾癬(汎発型)	4	2	2	—	—	—	2	—	1	1	2
38	ステイーヴンス・ジョンソン症候群	2	—	2	—	—	—	—	—	—	2	2
39	中毒性表皮壊死症	1	—	1	—	1	—	—	—	—	—	—
40	高安動脈炎	4	1	3	—	1	1	1	1	—	—	—
41	巨細胞性動脈炎	—	—	—	—	—	—	—	—	—	—	—
42	結節性多発動脈炎	5	2	3	—	—	—	—	1	1	3	3
43	顕微鏡的多発血管炎	10	8	2	—	—	1	1	—	2	6	8
44	多発血管炎性肉芽腫症	—	—	—	—	—	—	—	—	—	—	—
45	好酸球性多発血管炎性肉芽腫症	4	1	3	—	—	1	1	—	—	2	2
46	悪性関節リウマチ	8	3	5	—	—	—	—	1	3	4	7
47	バージャー病	4	2	2	—	—	—	2	—	—	2	2
48	原発性抗リン脂質抗体症候群	—	—	—	—	—	—	—	—	—	—	—
49	全身性エリテマトーデス	68	12	56	—	6	8	14	12	18	10	21

疾患 番号	疾 患 名	合計	男	女	0～19歳	20～29歳	30～39歳	40～49歳	50～59歳	60～69歳	70歳以上	65歳以上 (再掲)
50	皮膚筋炎／多発性筋炎	21	5	16	—	—	1	3	6	5	6	11
51	全身性強皮症	32	4	28	—	1	2	—	6	14	9	17
52	混合性結合組織病	11	1	10	—	—	1	7	1	1	1	2
53	シェーグレン症候群	9	—	9	—	—	1	1	1	3	3	5
54	成人スチル病	7	1	6	—	1	1	1	1	1	2	3
55	再発性多発軟骨炎	1	1	—	—	—	—	—	—	—	1	1
56	ベーチェット病	12	6	6	—	1	1	4	2	2	2	2
57	特発性拡張型心筋症	40	31	9	—	—	—	5	8	14	13	19
58	肥大型心筋症	3	1	2	—	—	—	—	—	2	1	2
59	拘束型心筋症	—	—	—	—	—	—	—	—	—	—	—
60	再生不良性貧血	9	4	5	—	1	—	—	3	1	4	4
61	自己免疫性溶血性貧血	1	1	—	—	—	—	—	—	1	—	1
62	発作性夜間ヘモグロビン尿症	—	—	—	—	—	—	—	—	—	—	—
63	特発性血小板減少性紫斑病	22	7	15	—	1	2	5	2	3	9	11
64	血栓性血小板減少性紫斑病	—	—	—	—	—	—	—	—	—	—	—
65	原発性免疫不全症候群	2	—	2	—	—	—	2	—	—	—	—
66	IgA 腎症	13	6	7	—	2	2	1	5	1	2	3
67	多発性嚢胞腎	12	6	6	—	—	1	3	4	1	3	4
68	黄色靱帯骨化症	4	3	1	—	—	—	1	1	1	1	2
69	後縦靱帯骨化症	47	31	16	—	—	—	1	10	12	24	33
70	広範脊柱管狭窄症	15	9	6	—	—	—	1	1	3	10	12
71	特発性大腿骨頭壊死症	31	18	13	—	—	3	7	5	10	6	13
72	下垂体性ADH分泌異常症	5	2	3	—	1	2	—	1	—	1	1
73	下垂体性TSH分泌亢進症	—	—	—	—	—	—	—	—	—	—	—
74	下垂体性PRL分泌亢進症	1	1	—	—	1	—	—	—	—	—	—
75	クッシング病	—	—	—	—	—	—	—	—	—	—	—
76	下垂体性ゴナドトロピン分泌亢進症	—	—	—	—	—	—	—	—	—	—	—
77	下垂体性成長ホルモン分泌亢進症	7	2	5	—	—	—	2	1	3	1	2
78	下垂体前葉機能低下症	11	5	6	1	2	1	2	1	2	2	4
79	家族性高コレステロール血症(ホモ接合体)	—	—	—	—	—	—	—	—	—	—	—
80	甲状腺ホルモン不応症	—	—	—	—	—	—	—	—	—	—	—
81	先天性副腎皮質酵素欠損症	1	—	1	—	1	—	—	—	—	—	—
82	先天性副腎低形成症	—	—	—	—	—	—	—	—	—	—	—
83	アジソン病	—	—	—	—	—	—	—	—	—	—	—
84	サルコイドーシス	24	7	17	—	—	—	2	2	10	10	17
85	特発性間質性肺炎	20	11	9	—	—	—	1	1	2	16	18
86	肺動脈性肺高血圧症	6	2	4	—	—	—	2	—	1	3	4
87	肺静脈閉塞症／肺毛細血管腫症	—	—	—	—	—	—	—	—	—	—	—
88	慢性血栓性肺高血圧症	2	—	2	—	—	—	—	—	—	2	2
89	リンパ脈管筋腫症	—	—	—	—	—	—	—	—	—	—	—
90	網膜色素変性症	31	12	19	—	2	1	3	3	7	15	20
91	バッド・キアリ症候群	—	—	—	—	—	—	—	—	—	—	—
92	特発性門脈圧亢進症	—	—	—	—	—	—	—	—	—	—	—
93	原発性胆汁性胆管炎	33	6	27	—	—	—	4	8	11	10	15
94	原発性硬化性胆管炎	2	1	1	—	—	—	1	—	1	—	—
95	自己免疫性肝炎	—	—	—	—	—	—	—	—	—	—	—
96	クローン病	44	33	11	1	5	6	20	5	4	3	6
97	潰瘍性大腸炎	168	101	67	1	21	34	38	26	26	22	38
98	好酸球性消化管疾患	2	—	2	—	—	1	—	—	1	—	—
99	慢性特発性偽性腸閉塞症	1	—	1	—	—	—	—	—	1	—	1
100	巨大膀胱短小結腸腸管蠕動不全症	—	—	—	—	—	—	—	—	—	—	—
101	腸管神経節細胞減少症	—	—	—	—	—	—	—	—	—	—	—
102	ルビンシュタイン・テイビ症候群	—	—	—	—	—	—	—	—	—	—	—

疾患 番号	疾 患 名	合計	男	女	0～19歳	20～29歳	30～39歳	40～49歳	50～59歳	60～69歳	70歳以上	65歳以上 (再掲)
103	CFC症候群	—	—	—	—	—	—	—	—	—	—	—
104	コステロ症候群	—	—	—	—	—	—	—	—	—	—	—
105	チャージ症候群	—	—	—	—	—	—	—	—	—	—	—
106	クリオピリン関連周期熱症候群	—	—	—	—	—	—	—	—	—	—	—
107	全身型若年性特発性関節炎	1	—	1	—	1	—	—	—	—	—	—
108	TNF受容体関連周期性症候群	1	—	1	—	—	1	—	—	—	—	—
109	非典型溶血性尿毒症症候群	—	—	—	—	—	—	—	—	—	—	—
110	ブラウ症候群	—	—	—	—	—	—	—	—	—	—	—
111	先天性ミオパチー	—	—	—	—	—	—	—	—	—	—	—
112	マリネスコ・シェーグレン症候群	—	—	—	—	—	—	—	—	—	—	—
113	筋ジストロフィー	3	1	2	—	—	1	1	1	—	—	—
114	非ジストロフィー性ミオトニー症候群	—	—	—	—	—	—	—	—	—	—	—
115	遺伝性周期性四肢麻痺	—	—	—	—	—	—	—	—	—	—	—
116	アトピー性脊髄炎	—	—	—	—	—	—	—	—	—	—	—
117	脊髄空洞症	1	—	1	—	—	—	—	1	—	—	—
118	脊髄髄膜瘤	—	—	—	—	—	—	—	—	—	—	—
119	アイザックス症候群	—	—	—	—	—	—	—	—	—	—	—
120	遺伝性ジストニア	—	—	—	—	—	—	—	—	—	—	—
121	神経フェリチン症	—	—	—	—	—	—	—	—	—	—	—
122	脳表ヘモジデリン沈着症	—	—	—	—	—	—	—	—	—	—	—
123	禿頭と変形性脊椎症を伴う常染色体劣性白質脳症	—	—	—	—	—	—	—	—	—	—	—
124	皮質下梗塞と白質脳症を伴う常染色体優性脳動脈症	—	—	—	—	—	—	—	—	—	—	—
125	神経軸索スフェロイド形成を伴う遺伝性びまん性白質脳症	—	—	—	—	—	—	—	—	—	—	—
126	ベリー症候群	—	—	—	—	—	—	—	—	—	—	—
127	前頭側頭葉変性症	1	1	—	—	—	—	1	—	—	—	—
128	ピッカースタッフ脳幹脳炎	1	1	—	—	—	1	—	—	—	—	—
129	痙攣重積型(二相性)急性脳症	—	—	—	—	—	—	—	—	—	—	—
130	先天性無痛無汗症	—	—	—	—	—	—	—	—	—	—	—
131	アレキサンダー病	—	—	—	—	—	—	—	—	—	—	—
132	先天性核上性球麻痺	—	—	—	—	—	—	—	—	—	—	—
133	メビウス症候群	—	—	—	—	—	—	—	—	—	—	—
134	中隔視神経形成異常症/ドモルシア症候群	—	—	—	—	—	—	—	—	—	—	—
135	アイカルディ症候群	—	—	—	—	—	—	—	—	—	—	—
136	片側巨脳症	—	—	—	—	—	—	—	—	—	—	—
137	限局性皮質異形成	—	—	—	—	—	—	—	—	—	—	—
138	神経細胞移動異常症	—	—	—	—	—	—	—	—	—	—	—
139	先天性大脳白質形成不全症	—	—	—	—	—	—	—	—	—	—	—
140	ドラベ症候群	—	—	—	—	—	—	—	—	—	—	—
141	海馬硬化を伴う内側側頭葉てんかん	—	—	—	—	—	—	—	—	—	—	—
142	ミオクロニー欠神てんかん	—	—	—	—	—	—	—	—	—	—	—
143	ミオクロニー脱力発作を伴うてんかん	—	—	—	—	—	—	—	—	—	—	—
144	レノックス・ガストー症候群	—	—	—	—	—	—	—	—	—	—	—
145	ウエスト症候群	—	—	—	—	—	—	—	—	—	—	—
146	大田原症候群	—	—	—	—	—	—	—	—	—	—	—
147	早期ミオクロニー脳症	—	—	—	—	—	—	—	—	—	—	—
148	遊走性焦点発作を伴う乳児てんかん	—	—	—	—	—	—	—	—	—	—	—
149	片側痙攣・片麻痺・てんかん症候群	—	—	—	—	—	—	—	—	—	—	—
150	環状20番染色体症候群	—	—	—	—	—	—	—	—	—	—	—
151	ラスムッセン脳炎	—	—	—	—	—	—	—	—	—	—	—
152	PCDH19関連症候群	—	—	—	—	—	—	—	—	—	—	—
153	難治頻回部分発作重積型急性脳炎	—	—	—	—	—	—	—	—	—	—	—
154	徐波睡眠期持続性棘徐波を示すてんかん性脳症	—	—	—	—	—	—	—	—	—	—	—
155	ランドウ・クレフナー症候群	—	—	—	—	—	—	—	—	—	—	—

疾患番号	疾患名	合計	男	女	0～19歳	20～29歳	30～39歳	40～49歳	50～59歳	60～69歳	70歳以上	65歳以上 (再掲)
156	レット症候群	—	—	—	—	—	—	—	—	—	—	—
157	スタージ・ウェーバー症候群	—	—	—	—	—	—	—	—	—	—	—
158	結節性硬化症	—	—	—	—	—	—	—	—	—	—	—
159	色素性乾皮症	—	—	—	—	—	—	—	—	—	—	—
160	先天性魚鱗癬	1	—	1	—	—	1	—	—	—	—	—
161	家族性良性慢性天疱瘡	—	—	—	—	—	—	—	—	—	—	—
162	類天疱瘡(後天性表皮水疱症を含む。)	5	3	2	—	—	—	—	—	3	2	5
163	特発性後天性全身性無汗症	—	—	—	—	—	—	—	—	—	—	—
164	眼皮膚白皮症	—	—	—	—	—	—	—	—	—	—	—
165	肥厚性皮膚骨膜炎	—	—	—	—	—	—	—	—	—	—	—
166	弾性線維性仮性黄色腫	—	—	—	—	—	—	—	—	—	—	—
167	マルファン症候群	1	—	1	—	1	—	—	—	—	—	—
168	エーラス・ダンロス症候群	—	—	—	—	—	—	—	—	—	—	—
169	メンケス病	—	—	—	—	—	—	—	—	—	—	—
170	オクシピタル・ホーン症候群	—	—	—	—	—	—	—	—	—	—	—
171	ウィルソン病	—	—	—	—	—	—	—	—	—	—	—
172	低ホスファターゼ症	—	—	—	—	—	—	—	—	—	—	—
173	VATER症候群	—	—	—	—	—	—	—	—	—	—	—
174	那須・ハコラ病	—	—	—	—	—	—	—	—	—	—	—
175	ウィーバー症候群	—	—	—	—	—	—	—	—	—	—	—
176	コフィン・ローリー症候群	—	—	—	—	—	—	—	—	—	—	—
177	有馬症候群	—	—	—	—	—	—	—	—	—	—	—
178	モワット・ウィルソン症候群	—	—	—	—	—	—	—	—	—	—	—
179	ウィリアムズ症候群	—	—	—	—	—	—	—	—	—	—	—
180	ATR-X症候群	—	—	—	—	—	—	—	—	—	—	—
181	クルーゾン症候群	—	—	—	—	—	—	—	—	—	—	—
182	アペール症候群	—	—	—	—	—	—	—	—	—	—	—
183	ファイファー症候群	—	—	—	—	—	—	—	—	—	—	—
184	アントレー・ビクスラー症候群	—	—	—	—	—	—	—	—	—	—	—
185	コフィン・シリス症候群	—	—	—	—	—	—	—	—	—	—	—
186	ロスマンド・トムソン症候群	—	—	—	—	—	—	—	—	—	—	—
187	歌舞伎症候群	—	—	—	—	—	—	—	—	—	—	—
188	多脾症候群	—	—	—	—	—	—	—	—	—	—	—
189	無脾症候群	—	—	—	—	—	—	—	—	—	—	—
190	鰓耳腎症候群	—	—	—	—	—	—	—	—	—	—	—
191	ウエルナー症候群	—	—	—	—	—	—	—	—	—	—	—
192	コケイン症候群	1	1	—	—	1	—	—	—	—	—	—
193	ブラダー・ウィリ症候群	—	—	—	—	—	—	—	—	—	—	—
194	ソトス症候群	—	—	—	—	—	—	—	—	—	—	—
195	ヌーナン症候群	—	—	—	—	—	—	—	—	—	—	—
196	ヤング・シンプソン症候群	—	—	—	—	—	—	—	—	—	—	—
197	1p36欠失症候群	—	—	—	—	—	—	—	—	—	—	—
198	4p欠失症候群	—	—	—	—	—	—	—	—	—	—	—
199	5p欠失症候群	—	—	—	—	—	—	—	—	—	—	—
200	第14番染色体父親性ダイソミー症候群	—	—	—	—	—	—	—	—	—	—	—
201	アンジェルマン症候群	—	—	—	—	—	—	—	—	—	—	—
202	スミス・マギニス症候群	—	—	—	—	—	—	—	—	—	—	—
203	22q11.2欠失症候群	—	—	—	—	—	—	—	—	—	—	—
204	エマヌエル症候群	—	—	—	—	—	—	—	—	—	—	—
205	脆弱X症候群関連疾患	—	—	—	—	—	—	—	—	—	—	—
206	脆弱X症候群	—	—	—	—	—	—	—	—	—	—	—
207	総動脈幹遺残症	—	—	—	—	—	—	—	—	—	—	—
208	修正大血管転位症	—	—	—	—	—	—	—	—	—	—	—

疾患 番号	疾患名	合計	男	女	0～19歳	20～29歳	30～39歳	40～49歳	50～59歳	60～69歳	70歳以上	65歳以上 (再掲)
209	完全大血管転位症	—	—	—	—	—	—	—	—	—	—	—
210	単心室症	1	—	1	—	1	—	—	—	—	—	—
211	左心低形成症候群	—	—	—	—	—	—	—	—	—	—	—
212	三尖弁閉鎖症	—	—	—	—	—	—	—	—	—	—	—
213	心室中隔欠損を伴わない肺動脈閉鎖症	—	—	—	—	—	—	—	—	—	—	—
214	心室中隔欠損を伴う肺動脈閉鎖症	—	—	—	—	—	—	—	—	—	—	—
215	ファロー四徴症	—	—	—	—	—	—	—	—	—	—	—
216	両大血管右室起始症	—	—	—	—	—	—	—	—	—	—	—
217	エプスタイン病	—	—	—	—	—	—	—	—	—	—	—
218	アルポート症候群	—	—	—	—	—	—	—	—	—	—	—
219	ギャロウェイ・モワト症候群	—	—	—	—	—	—	—	—	—	—	—
220	急速進行性糸球体腎炎	—	—	—	—	—	—	—	—	—	—	—
221	抗糸球体基底膜腎炎	—	—	—	—	—	—	—	—	—	—	—
222	一次性ネフローゼ症候群	8	4	4	—	1	—	4	1	1	1	2
223	一次性膜性増殖性糸球体腎炎	—	—	—	—	—	—	—	—	—	—	—
224	紫斑病性腎炎	—	—	—	—	—	—	—	—	—	—	—
225	先天性腎性尿崩症	—	—	—	—	—	—	—	—	—	—	—
226	間質性膀胱炎(ハンナ型)	2	—	2	—	—	1	—	1	—	—	—
227	オスラー病	—	—	—	—	—	—	—	—	—	—	—
228	閉塞性細気管支炎	—	—	—	—	—	—	—	—	—	—	—
229	肺胞蛋白症(自己免疫性又は先天性)	—	—	—	—	—	—	—	—	—	—	—
230	肺胞低換気症候群	—	—	—	—	—	—	—	—	—	—	—
231	$\alpha$ 1-アンチトリプシン欠乏症	—	—	—	—	—	—	—	—	—	—	—
232	カーニー複合	—	—	—	—	—	—	—	—	—	—	—
233	ウォルフラム症候群	—	—	—	—	—	—	—	—	—	—	—
234	ベルオキシノーム病(副腎白質ジストロフィーを除く。)	—	—	—	—	—	—	—	—	—	—	—
235	副甲状腺機能低下症	—	—	—	—	—	—	—	—	—	—	—
236	偽性副甲状腺機能低下症	—	—	—	—	—	—	—	—	—	—	—
237	副腎皮質刺激ホルモン不応症	—	—	—	—	—	—	—	—	—	—	—
238	ビタミンD抵抗性くる病/骨軟化症	—	—	—	—	—	—	—	—	—	—	—
239	ビタミンD依存性くる病/骨軟化症	—	—	—	—	—	—	—	—	—	—	—
240	フェニルケトン尿症	1	1	—	—	1	—	—	—	—	—	—
241	高チロシン血症1型	—	—	—	—	—	—	—	—	—	—	—
242	高チロシン血症2型	—	—	—	—	—	—	—	—	—	—	—
243	高チロシン血症3型	—	—	—	—	—	—	—	—	—	—	—
244	メープルシロップ尿症	—	—	—	—	—	—	—	—	—	—	—
245	プロピオン酸血症	—	—	—	—	—	—	—	—	—	—	—
246	メチルマロン酸血症	—	—	—	—	—	—	—	—	—	—	—
247	イソ吉草酸血症	—	—	—	—	—	—	—	—	—	—	—
248	グルコーストランスポーター1欠損症	—	—	—	—	—	—	—	—	—	—	—
249	グルタル酸血症1型	—	—	—	—	—	—	—	—	—	—	—
250	グルタル酸血症2型	—	—	—	—	—	—	—	—	—	—	—
251	尿素サイクル異常症	—	—	—	—	—	—	—	—	—	—	—
252	リジン尿性蛋白不耐症	—	—	—	—	—	—	—	—	—	—	—
253	先天性葉酸吸収不全	—	—	—	—	—	—	—	—	—	—	—
254	ポルフィリン症	—	—	—	—	—	—	—	—	—	—	—
255	複合カルボキシラーゼ欠損症	—	—	—	—	—	—	—	—	—	—	—
256	筋型糖原病	—	—	—	—	—	—	—	—	—	—	—
257	肝型糖原病	—	—	—	—	—	—	—	—	—	—	—
258	ガラクトース-1-リン酸ウリジルトランスフェラーゼ欠損症	—	—	—	—	—	—	—	—	—	—	—
259	レシチンコレステロールアシルトランスフェラーゼ欠損症	—	—	—	—	—	—	—	—	—	—	—
260	シトステロール血症	—	—	—	—	—	—	—	—	—	—	—
261	タンジール病	—	—	—	—	—	—	—	—	—	—	—

疾患番号	疾患名	合計	男	女	0～19歳	20～29歳	30～39歳	40～49歳	50～59歳	60～69歳	70歳以上	65歳以上 (再掲)
262	原発性高カイトミクロン血症	—	—	—	—	—	—	—	—	—	—	—
263	脳髄黄色腫症	—	—	—	—	—	—	—	—	—	—	—
264	無βリポタンパク血症	—	—	—	—	—	—	—	—	—	—	—
265	脂肪萎縮症	—	—	—	—	—	—	—	—	—	—	—
266	家族性地中海熱	—	—	—	—	—	—	—	—	—	—	—
267	高IgD症候群	—	—	—	—	—	—	—	—	—	—	—
268	中條・西村症候群	—	—	—	—	—	—	—	—	—	—	—
269	化膿性無菌性関節炎・壊疽性膿皮症・アクネ症候群	—	—	—	—	—	—	—	—	—	—	—
270	慢性再発性多発性骨髄炎	—	—	—	—	—	—	—	—	—	—	—
271	強直性脊椎炎	3	2	1	—	—	—	1	1	—	1	1
272	進行性骨化性線維異形成症	—	—	—	—	—	—	—	—	—	—	—
273	肋骨異常を伴う先天性側弯症	—	—	—	—	—	—	—	—	—	—	—
274	骨形成不全症	—	—	—	—	—	—	—	—	—	—	—
275	タナトフォリック骨異形成症	—	—	—	—	—	—	—	—	—	—	—
276	軟骨無形成症	—	—	—	—	—	—	—	—	—	—	—
277	リンパ管腫症/ゴーハム病	—	—	—	—	—	—	—	—	—	—	—
278	巨大リンパ管奇形(頸部顔面病変)	—	—	—	—	—	—	—	—	—	—	—
279	巨大静脈奇形(頸部口腔咽頭びまん性病変)	—	—	—	—	—	—	—	—	—	—	—
280	巨大動静脈奇形(頸部顔面又は四肢病変)	—	—	—	—	—	—	—	—	—	—	—
281	クリッペル・トレノネー・ウェーバー症候群	—	—	—	—	—	—	—	—	—	—	—
282	先天性赤血球形成異常性貧血	—	—	—	—	—	—	—	—	—	—	—
283	後天性赤芽球癆	1	—	1	—	—	—	—	—	—	1	1
284	ダイヤモンド・ブラックファン貧血	—	—	—	—	—	—	—	—	—	—	—
285	ファンコニ貧血	—	—	—	—	—	—	—	—	—	—	—
286	遺伝性鉄芽球性貧血	—	—	—	—	—	—	—	—	—	—	—
287	エプスタイン症候群	—	—	—	—	—	—	—	—	—	—	—
288	自己免疫性出血病XIII	—	—	—	—	—	—	—	—	—	—	—
289	クロンカイト・カナダ症候群	—	—	—	—	—	—	—	—	—	—	—
290	非特異性多発性小腸潰瘍症	—	—	—	—	—	—	—	—	—	—	—
291	ヒルシュスブルング病(全結腸型又は小腸型)	—	—	—	—	—	—	—	—	—	—	—
292	総排泄腔外反症	—	—	—	—	—	—	—	—	—	—	—
293	総排泄腔遺残	—	—	—	—	—	—	—	—	—	—	—
294	先天性横隔膜ヘルニア	—	—	—	—	—	—	—	—	—	—	—
295	乳幼児肝巨大血管腫	—	—	—	—	—	—	—	—	—	—	—
296	胆道閉鎖症	2	—	2	—	1	1	—	—	—	—	—
297	アラジール症候群	—	—	—	—	—	—	—	—	—	—	—
298	遺伝性膵炎	—	—	—	—	—	—	—	—	—	—	—
299	嚢胞性線維症	—	—	—	—	—	—	—	—	—	—	—
300	IgG4関連疾患	2	2	—	—	—	—	—	—	2	—	1
301	黄斑ジストロフィー	—	—	—	—	—	—	—	—	—	—	—
302	レーベル遺伝性視神経症	—	—	—	—	—	—	—	—	—	—	—
303	アッシャー症候群	—	—	—	—	—	—	—	—	—	—	—
304	若年発症型両側性感音難聴	—	—	—	—	—	—	—	—	—	—	—
305	遅発性内リンパ水腫	—	—	—	—	—	—	—	—	—	—	—
306	好酸球性副鼻腔炎	4	1	3	—	—	2	—	1	1	—	1
307	カナバン病	—	—	—	—	—	—	—	—	—	—	—
308	進行性白質脳症	—	—	—	—	—	—	—	—	—	—	—
309	進行性ミオクローヌステんかん	—	—	—	—	—	—	—	—	—	—	—
310	先天異常症候群	—	—	—	—	—	—	—	—	—	—	—
311	先天性三尖弁狭窄症	—	—	—	—	—	—	—	—	—	—	—
312	先天性僧帽弁狭窄症	—	—	—	—	—	—	—	—	—	—	—
313	先天性肺静脈狭窄症	—	—	—	—	—	—	—	—	—	—	—
314	左肺動脈右肺動脈起始症	—	—	—	—	—	—	—	—	—	—	—



疾患番号	疾患名	合計	男	女	0～19歳	20～29歳	30～39歳	40～49歳	50～59歳	60～69歳	70歳以上	65歳以上 (再掲)
315	ネイルパテラ症候群(爪膝蓋骨症候群)/LMX1B関連腎症	—	—	—	—	—	—	—	—	—	—	—
316	カルニチン回路異常症	—	—	—	—	—	—	—	—	—	—	—
317	三頭酵素欠損症	—	—	—	—	—	—	—	—	—	—	—
318	シトリン欠損症	—	—	—	—	—	—	—	—	—	—	—
319	セピアブテリン還元酵素(SR)欠損症	—	—	—	—	—	—	—	—	—	—	—
320	先天性グリコシルホスファチジルイノシトール(GPI)欠損症	—	—	—	—	—	—	—	—	—	—	—
321	非ケトーシス型高グリシン血症	—	—	—	—	—	—	—	—	—	—	—
322	β-ケトチオラーゼ欠損症	—	—	—	—	—	—	—	—	—	—	—
323	芳香族L-アミノ酸脱炭酸酵素欠損症	—	—	—	—	—	—	—	—	—	—	—
324	メチルグルタコン酸尿症	—	—	—	—	—	—	—	—	—	—	—
325	遺伝性自己炎症疾患	—	—	—	—	—	—	—	—	—	—	—
326	大理石骨病	—	—	—	—	—	—	—	—	—	—	—
327	特発性血栓症(遺伝性血栓性素因によるものに限る)	—	—	—	—	—	—	—	—	—	—	—
328	前眼部形成異常	—	—	—	—	—	—	—	—	—	—	—
329	無虹彩症	—	—	—	—	—	—	—	—	—	—	—
330	先天性気管狭窄症/先天性声門下狭窄症	—	—	—	—	—	—	—	—	—	—	—
計		1,123	520	603	6	63	95	174	152	244	389	553

※難病患者に対する医療費助成制度については、平成26年5月に成立した「難病の患者に対する医療等に関する法律」(以下、難病法という。)に基づき、平成27年1月から、新たな制度として実施している。以前は、56疾患であったが、平成27年1月1日より、第一次実施分として110疾病が指定され、平成27年7月1日より196疾病が追加され、306疾病が対象となった。さらに、平成29年4月1日より330疾病が対象となっている。

## (2)特定疾患医療受給者数(年齢階級別)

(平成30年3月31日現在)

疾患番号	疾患名	合計	男	女	0～19歳	20～29歳	30～39歳	40～49歳	50～59歳	60～69歳	70歳以上	65歳以上 (再掲)
5	スモン	—	—	—	—	—	—	—	—	—	—	—
18	難治性肝炎のうち劇症肝炎	1	1	—	—	—	—	—	—	1	—	1
32	重症急性膵炎	—	—	—	—	—	—	—	—	—	—	—
54	重症多形滲出性紅斑	—	—	—	—	—	—	—	—	—	—	—
計		1	1	—	—	—	—	—	—	1	—	1

### (3)相談会・交流会の開催

#### ①特定医療費(指定難病)受給者証更新時相談会

日時:平成29年7月(4日間) 参加者11名

内訳:滋賀県難病相談・支援センター 支援員:6名  
滋賀県難病相談・支援センター ピアカウンセリング:0名  
滋賀県立リハビリテーションセンター セラピスト:5名

#### ②脊髄小脳変性症・多系統萎縮症 医療講演会・交流会

第1回 日時:平成29年9月20日(水) 参加者47名

内容:(1)講演「脊髄小脳変性症・多系統萎縮症について～病気の理解と日常生活の注意点～」

講師:長浜赤十字病院 神経内科部長 平居 昭紀 氏

(2)交流会

第2回 日時:平成29年11月21日(火) 参加者30名

内容:(1)講演「脊髄小脳変性症・多系統萎縮症のリハビリテーション」

講師:滋賀県立成人病センター リハビリテーション科 中馬 孝容

(2)交流会

※湖東、湖北、東近江3圏域で合同開催

#### ③パーキンソン病医療講演会・交流会

第1回 日時:平成29年9月5日(火) 参加者15名

内容:(1)体験「パーキンソン病の毎身体操とスポーツ吹き矢」

講師:滋賀県立障害者福祉センター 岩田 早苗 氏

(2)交流会

第2回 日時:平成29年10月2日(月) 参加者13名

内容:(1)講演「自宅で行うパーキンソン病患者のリハビリについて」

講師:彦根市立病院 理学療法士 西澤 一馬 氏

(2)交流会

第3回 日時:平成29年11月28日(火) 参加者10名

内容:(1)体験「パーキンソン病の毎身体操とスポーツ吹き矢(個人戦)」

講師:滋賀県立障害者福祉センター 岩田 早苗 氏

(2)交流会

#### ④ALS患者・家族交流会

日時:平成29年12月17日(日) 参加者40名程度

内容:(1)講演「備えあれば憂いなし・私ができる災害対策」

講師:日本ALS協会滋賀県支部 事務局長 水江 孝之 氏

(2)交流会

※ALS協会主催、彦根市立病院と彦根保健所が協力

#### (4)難病対策従事者研修会(重症事例検討会)

日時:平成30年1月25日(木) 参加者22名

内容:テーマ～ALSの事例から神経難病の病状を見越した支援を考える～

(1)事例紹介 (2)グループワーク (3)事例報告 (4)まとめ

#### (5)個別支援

○訪問相談事業:実24件、延57件

○面接相談事業:実33件、延57件、更新申請継続:実163件、延べ163件

○ケース会議 :実12件、延13件

#### (6)災害時対策について

○災害対策基本法の改正に伴い、平成26年度より市町からの依頼に基づき、災害時要支援者リストを情報提供  
平成29年度は、彦根市・甲良町・多賀町へ、依頼に基づき情報提供を実施(災害時要支援者担当課)。

○災害時個別対応計画評価:4名

#### (7)ひかり協会行政協力

○森永ヒ素ミルク中毒被害者 対象者 1名

## 20. 原子爆弾被爆者対策

### (1) 原子爆弾被爆者状況

(平成30年3月31日現在)

	管内	彦根市	愛荘町	豊郷町	甲良町	多賀町
被爆者健康手帳交付者数	21	17	1	2	1	-
健康診断受給者証交付者数	-	-	-	-	-	-
医療特別手当受給者数	1	-	1	-	-	-
特別手当受給者数	-	-	-	-	-	-
原子爆弾小頭症手当受給者数	-	-	-	-	-	-
健康管理手当受給者数	18	16	-	1	1	-
保健手当受給者数	-	-	-	-	-	-
保健手当(増額分)	-	-	-	-	-	-
介護手当受給者数	-	-	-	-	-	-

### (2) 被爆者健康手帳交付状況

(平成30年3月31日現在)

区分	交付総数			彦根市		愛荘町		豊郷町		甲良町		多賀町	
	計	男	女	男	女	男	女	男	女	男	女	男	女
前年度までの交付数	22	9	13	5	12	1	0	1	1	2	0	0	0
29年度	新規	-	-	-	-	-	-	-	-	-	-	-	-
	転入	-	-	-	-	-	-	-	-	-	-	-	-
	転出	-	-	-	-	-	-	-	-	-	-	-	-
	死亡	1	1	-	-	-	-	-	-	-	1	-	-
差引交付数	21	8	13	5	12	1	0	1	1	1	0	0	

### (3) 被爆者健康診断実施状況

(平成29年度)

区分	対象者数	受診者数	精密検査
一般検査(前期)	21	9	-
一般検査(後期)	20	9	-
がん検診	21	4	-
二世健康診断	44	20	-

## 21. 栄養改善事業

### (1) 栄養指導事業(市町別)

(平成29年度)

		母子関係						学童・思春期			
		妊産婦		乳児		幼児		学童		思春期	
		集団	個別	集団	個別	集団	個別	集団	個別	集団	個別
管内合計	開催回数(回)	-	/	171	/	36	/	5	/	5	/
	延べ人員(人)	-	327	3,223	611	506	335	186	1	488	1
彦根市	開催回数(回)	-	/	70	/	7	/	3	/	3	/
	延べ人員(人)	-	-	2303	315	175	104	122	-	425	-
愛荘町	開催回数(回)	-	/	47	/	-	/	-	/	-	/
	延べ人員(人)	-	224	622	14	-	2	-	-	-	1
豊郷町	開催回数(回)	-	/	12	/	-	/	-	/	-	/
	延べ人員(人)	-	63	49	118	-	149	-	-	-	-
甲良町	開催回数(回)	-	/	30	/	23	/	2	/	2	/
	延べ人員(人)	-	40	146	136	283	69	64	1	63	-
多賀町	開催回数(回)	-	/	12	/	6	/	-	/	-	/
	延べ人員(人)	-	-	103	28	48	11	-	-	-	-

		成人・老人関係				地区組織育成		
		成人		老人		推進員 養成	推進員 研修	協議会 育成
		集団	個別	集団	個別			
管内合計	開催回数(回)	124	/	34	/	51	7	56
	延べ人員(人)	2,119	2,320	1,046	403	613	139	623
彦根市	開催回数(回)	32	/	12	/	7	2	20
	延べ人員(人)	608	259	220	369	55	65	200
愛荘町	開催回数(回)	10	/	10	/	10	3	-
	延べ人員(人)	616	18	479	34	87	33	-
豊郷町	開催回数(回)	-	/	-	/	14	-	4
	延べ人員(人)	-	568	-	-	104	-	43
甲良町	開催回数(回)	47	/	6	/	15	1	31
	延べ人員(人)	455	1369	287	-	333	20	350
多賀町	開催回数(回)	35	/	6	/	5	1	1
	延べ人員(人)	440	106	60	-	34	21	30

## (2)栄養相談事業(市町別)

(平成29年度)

		糖尿病		高血圧		脂質異常症		肥満		小児肥満	
		集団	個別	集団	個別	集団	個別	集団	個別	集団	個別
管内合計	開催回数(回)	41	/	35	/	2	/	3	/	-	/
	延べ人員(人)	390	770	697	619	38	626	46	203	-	1
彦根市	開催回数(回)	3	/	18	/	0	/	1	/	-	/
	延べ人員(人)	76	39	417	31	0	38	8	8	-	-
愛荘町	開催回数(回)	-	/	-	/	-	/	-	/	-	/
	延べ人員(人)	-	13	-	5	-	19	-	15	-	-
豊郷町	開催回数(回)	-	/	-	/	-	/	-	/	-	/
	延べ人員(人)	-	211	-	168	-	339	-	97	-	-
甲良町	開催回数(回)	34	/	-	/	-	/	-	/	-	/
	延べ人員(人)	230	472	-	371	-	202	-	83	-	1
多賀町	開催回数(回)	4	/	17	/	2	/	2	/	-	/
	延べ人員(人)	84	35	280	44	38	28	38	-	-	-

		貧血		骨粗しょう症		寝たきり		その他		訪問 (再掲)
		集団	個別	集団	個別	集団	個別	集団	個別	
管内合計	開催回数(回)	-	/	20	/	10	/	1	/	/
	延べ人員(人)	-	47	159	256	219	-	66	238	97
彦根市	開催回数(回)	-	/	2	/	9	/	-	/	/
	延べ人員(人)	-	-	20	188	161	-	-	10	0
愛荘町	開催回数(回)	-	/	17	/	-	/	-	/	/
	延べ人員(人)	-	-	122	-	-	-	-	-	2
豊郷町	開催回数(回)	-	/	-	/	1	/	-	/	/
	延べ人員(人)	-	13	-	1	58	-	-	129	18
甲良町	開催回数(回)	-	/	-	/	-	/	1	/	/
	延べ人員(人)	-	34	-	-	-	-	66	98	75
多賀町	開催回数(回)	-	/	1	/	-	/	-	/	/
	延べ人員(人)	-	-	17	67	-	-	-	1	2

### (3)給食施設・指導状況

(平成29年度)

		管理栄養士のみの施設		管理栄養士・栄養士どちらもいる施設			栄養士のみの施設		管理栄養士・栄養士どちらもいない施設	施設合計
		施設数	管理栄養士数	施設数	管理栄養士数	栄養士数	施設数	栄養士数		
特定給食施設	学校	6	6	5	10	14	4	4	10	25
	病院	1	2	3	27	5	-	-	-	4
	介護老人施設	-	-	2	3	2	-	-	-	2
	老人福祉施設	1	3	2	3	4	-	-	-	3
	児童福祉施設	2	2	-	-	-	1	1	11	14
	社会福祉施設	1	3	-	-	-	-	-	-	1
	寄宿舎	1	1	-	-	-	2	2	12	15
	事業所	-	-	-	-	-	-	-	-	-
	一般給食センター	-	-	-	-	-	1	3	-	1
	その他	-	-	-	-	-	-	-	-	-
計	12	17	12	43	25	8	10	33	65	
多数給食施設	学校	-	-	-	-	-	2	3	3	5
	病院	-	-	-	-	-	-	-	-	-
	介護老人施設	-	-	-	-	-	-	-	-	-
	老人福祉施設	8	12	2	3	4	2	2	4	16
	児童福祉施設	-	-	-	-	-	8	9	16	24
	社会福祉施設	2	2	-	-	-	1	1	2	5
	寄宿舎	-	-	-	-	-	1	2	12	13
	事業所	-	-	-	-	-	1	1	4	5
	一般給食センター	-	-	-	-	-	-	-	-	-
	その他	-	-	-	-	-	-	-	2	2
計	10	14	2	3	4	15	18	43	70	
合計		22	31	14	46	29	23	28	76	135

		巡回指導	
		栄養士有	栄養士無
特定給食施設	学校	-	-
	病院	2	-
	介護老人保健施設	1	-
	老人福祉施設	1	-
	児童福祉施設	-	1
	社会福祉施設	-	-
	寄宿舎	-	-
	事業所	3	11
	一般給食センター	-	-
	その他	-	-
計	7	12	
多数給食施設	学校	-	-
	病院	-	-
	介護老人保健施設	-	-
	老人福祉施設	3	-
	児童福祉施設	-	5
	社会福祉施設	-	-
	寄宿舎	-	-
	事業所	1	1
	一般給食センター	-	-
	その他	-	-
計	4	6	
合計		11	18

	集団指導	
	回数	人数
病院・介護老人保健施設・老人福祉施設	2	51

#### (4)健康推進員配置状況、講座開催状況

(平成29年度)

	健康推進員数	世帯数 (平成28年4月現在)	推進員1人受け 持ち世帯数	養成講座修了者 数
管内合計	338	62,560	185	59
彦根市	162	47,354	292	9
愛荘町	24	7,518	313	9
豊郷町	30	2,897	97	10
甲良町	57	2,234	39	24
多賀町	65	2,557	39	7

#### (5)栄養指導実施状況（保健所実施分）

##### ① 個別指導

(平成29年度)

実施対象	生活習慣病	その他
個別指導件数	15	1

##### ② 集団指導

(平成29年度)

実施件数	開催件数	延べ人員
健康推進員養成講座	-	-
健康推進員再教育講座	1	29
栄養業務従事者研修会	5	89
在宅栄養士研修	2	10
その他	7	70
計	15	198

## 22.食品衛生対策

### (1)許可を要する食品関係営業施設状況

	営業施設数 (1)	営業許可		廃業施設数 (4)	処 分 件 数							告 発 件 数		調査・監視指導施設数 (13)
		継 続 (2)	新 規 (3)		営 業 許 可 取 消 命 令 (5)	営 業 禁 止 命 令 (6)	営 業 停 止 命 令 (7)	改 善 命 令 (8)	物 品 廃 棄 命 令 (9)	そ の 他 (10)	無 許 可 営 業 (11)	そ の 他 (12)		
飲食店営業														
一般食堂・レストラン (01)	710	53	58	60	-	-	1	-	-	-	-	-	-	248
仕出し屋・弁当屋 (02)	95	5	6	11	-	-	-	-	-	-	-	-	-	52
旅館・ホテル (03)	20	-	1	2	-	-	1	-	-	-	-	-	-	8
その他 (04)	657	45	44	69	-	-	-	-	-	-	-	-	-	187
小 計	1,482	103	109	142	-	-	2	-	-	-	-	-	-	495
菓子製造業 (05)	262	25	23	22	-	-	-	-	-	-	-	-	-	149
乳処理業 (06)	-	-	-	-	-	-	-	-	-	-	-	-	-	-
特別牛乳さく取処理業 (07)	-	-	-	-	-	-	-	-	-	-	-	-	-	-
乳製品製造業 (08)	2	-	-	-	-	-	-	-	-	-	-	-	-	-
集乳業 (09)	-	-	-	-	-	-	-	-	-	-	-	-	-	-
魚介類販売業 (10)	183	16	20	19	-	-	-	-	-	-	-	-	-	107
魚介類せり売り営業 (11)	-	-	-	-	-	-	-	-	-	-	-	-	-	-
魚肉練り製品製造業 (12)	-	-	-	-	-	-	-	-	-	-	-	-	-	-
食品の冷凍・冷蔵業 (13)	6	-	-	-	-	-	-	-	-	-	-	-	-	-
缶詰・瓶詰食品製造業 (14)	3	-	1	-	-	-	-	-	-	-	-	-	-	1
喫茶店営業 (15)	433	52	29	48	-	-	-	-	-	-	-	-	-	45
喫茶店営業 自動販売機（再掲） (16)	403	50	26	47	-	-	-	-	-	-	-	-	-	30
あん類製造業 (17)	3	1	-	-	-	-	-	-	-	-	-	-	-	-
アイスクリーム類製造業 (18)	34	5	2	5	-	-	-	-	-	-	-	-	-	38
乳類販売業 (19)	281	27	11	40	-	-	-	-	-	-	-	-	-	118
食肉処理業 (20)	5	-	-	-	-	-	-	-	-	-	-	-	-	-
食肉販売業 (21)	202	20	14	19	-	-	-	-	-	-	-	-	-	104
食肉製品製造業 (22)	4	-	1	-	-	-	-	-	-	-	-	-	-	1
乳酸菌飲料製造業 (23)	-	-	-	-	-	-	-	-	-	-	-	-	-	-
食用油脂製造業 (24)	1	-	-	-	-	-	-	-	-	-	-	-	-	-
マーガリン・ショートニング製造業 (25)	-	-	-	-	-	-	-	-	-	-	-	-	-	-
みそ製造業 (26)	14	1	1	1	-	-	-	-	-	-	-	-	-	5
醤油製造業 (27)	10	1	-	-	-	-	-	-	-	-	-	-	-	4
ソース類製造業 (28)	3	1	-	1	-	-	-	-	-	-	-	-	-	2
酒類製造業 (29)	7	2	-	-	-	-	-	-	-	-	-	-	-	1
豆腐製造業 (30)	8	1	-	1	-	-	-	-	-	-	-	-	-	1
納豆製造業 (31)	-	-	-	-	-	-	-	-	-	-	-	-	-	-
めん類製造業 (32)	13	1	1	2	-	-	-	-	-	-	-	-	-	5
そうざい製造業 (33)	84	9	13	7	-	-	-	-	-	-	-	-	-	37
添加物製造業 (34)	7	-	-	-	-	-	-	-	-	-	-	-	-	-
食品の放射線照射業 (35)	-	-	-	-	-	-	-	-	-	-	-	-	-	-
清涼飲料水製造業 (36)	10	1	-	1	-	-	-	-	-	-	-	-	-	-
氷雪製造業 (37)	-	-	-	-	-	-	-	-	-	-	-	-	-	-
氷雪販売業 (38)	2	-	-	-	-	-	-	-	-	-	-	-	-	-
計 (39)	3,059	266	225	308	-	-	2	-	-	-	-	-	-	1,113



## (2)許可を要しない食品関係営業施設状況

(平成29年度)

	営業施設数 (1)	処 分 件 数				告発件数 (6)	監視指導施設数 (7)
		営業禁止命令 (2)	営業停止命令 (3)	物品廃棄命令 (4)	その他 (5)		
給食施設	学校 (01)	23	-	-	-	-	-
	病院・診療所 (02)	4	-	-	-	-	-
	事業所 (03)	19	-	-	-	-	-
	その他 (04)	111	-	-	-	-	4
乳さく取業 (05)	-	-	-	-	-	-	-
食品製造業 (06)	352	-	-	-	-	-	21
野菜果物販売業 (07)	228	-	-	-	-	-	53
そうざい販売業 (08)	147	-	-	-	-	-	107
菓子（パンを含む）販売業 (09)	412	-	-	-	-	-	142
食品販売業（上記以外） (10)	406	-	-	-	-	-	149
添加物の製造業 (11)	7	-	-	-	-	-	-
添加物の販売業 (12)	25	-	-	-	-	-	1
氷雪採取業 (13)	-	-	-	-	-	-	-
器具・容器包装、おもちゃの製造業または販売業 (14)	16	-	-	-	-	-	8
計 (15)	1,750	-	-	-	-	-	485

### (3)食品営業許可施設等の監視結果

#### ①一斉監視結果

(平成29年度)

区分 行事名	許可施設			届出施設		国産食品の検査および収去検査結果		輸入食品等の検査および収去検査結果	
	立入検査延施設数	違反発見延施設数	違反延件数	立入検査延施設数	違反発見延施設数	検査件数	違反件数	検査件数	違反件数
夏期食品一斉取締り	189	28	28	96	-	14	-	-	-
年末食品一斉取締り	177	20	21	108	-	9	-	-	-

#### ②重点監視結果

(平成29年度)

区分 行事名	立入検査延施設数	説諭指導施設数	指導票交付指導施設数	行政措置施設数
カンピロバクター等食中毒予防一斉監視	16	5	6	-
食品表示一斉監視	9	20	-	-

注)説諭・指導票交付による重複指導あり

### (4)食品の収去検査結果

(平成29年度)

項目	収去検体数 (実数)	検査検体数												違反検体数及び違反内容				
		計	理化学								微生物				理化学		細菌	
			小計	残留農薬	食品添加物	残留動物用医薬品	アレルギー物質	遺伝子組換え食品	放射性物質	その他	小計	細菌	ウイルス	その他	検体数	内容	検体数	内容
鮮魚介類	3	3	-	-	-	-	-	-	-	-	3	3	-	-	-	-	-	-
生食用かき	-	-	-	-	-	-	-	-	-	-	-	-	-	-	-	-	-	-
無加熱摂取冷凍食品	-	-	-	-	-	-	-	-	-	-	-	-	-	-	-	-	-	-
凍結直前に加熱された加熱後摂取冷凍食品	-	-	-	-	-	-	-	-	-	-	-	-	-	-	-	-	-	-
凍結直前未加熱の加熱後摂取冷凍食品	-	-	-	-	-	-	-	-	-	-	-	-	-	-	-	-	-	-
生食用冷凍鮮魚介類	-	-	-	-	-	-	-	-	-	-	-	-	-	-	-	-	-	-
魚肉ねり製品	-	-	-	-	-	-	-	-	-	-	-	-	-	-	-	-	-	-
ゆでがに・たこ	-	-	-	-	-	-	-	-	-	-	-	-	-	-	-	-	-	-
いくら・たらこ	-	-	-	-	-	-	-	-	-	-	-	-	-	-	-	-	-	-
つくだ煮	3	6	3	-	3	-	-	-	-	-	3	3	-	-	-	-	-	-
その他の魚介類加工品	-	-	-	-	-	-	-	-	-	-	-	-	-	-	-	-	-	-
食肉	-	-	-	-	-	-	-	-	-	-	-	-	-	-	-	-	-	-
食肉製品	-	-	-	-	-	-	-	-	-	-	-	-	-	-	-	-	-	-
卵、液卵	-	-	-	-	-	-	-	-	-	-	-	-	-	-	-	-	-	-
生乳	-	-	-	-	-	-	-	-	-	-	-	-	-	-	-	-	-	-
牛乳	-	-	-	-	-	-	-	-	-	-	-	-	-	-	-	-	-	-
低脂肪牛乳	-	-	-	-	-	-	-	-	-	-	-	-	-	-	-	-	-	-
加工乳	-	-	-	-	-	-	-	-	-	-	-	-	-	-	-	-	-	-
乳脂肪分3%以上	-	-	-	-	-	-	-	-	-	-	-	-	-	-	-	-	-	-
乳脂肪分3%未満	-	-	-	-	-	-	-	-	-	-	-	-	-	-	-	-	-	-
その他の乳	-	-	-	-	-	-	-	-	-	-	-	-	-	-	-	-	-	-
乳製品	-	-	-	-	-	-	-	-	-	-	-	-	-	-	-	-	-	-
乳類加工品	-	-	-	-	-	-	-	-	-	-	-	-	-	-	-	-	-	-
アイスリム類・氷菓	-	-	-	-	-	-	-	-	-	-	-	-	-	-	-	-	-	-
穀類(豆類除く)	-	-	-	-	-	-	-	-	-	-	-	-	-	-	-	-	-	-
即席めん	-	-	-	-	-	-	-	-	-	-	-	-	-	-	-	-	-	-
生めん類	-	-	-	-	-	-	-	-	-	-	-	-	-	-	-	-	-	-
乾めん	-	-	-	-	-	-	-	-	-	-	-	-	-	-	-	-	-	-
その他穀類加工品	-	-	-	-	-	-	-	-	-	-	-	-	-	-	-	-	-	-
生鮮野菜及び果物	30	60	60	30	-	-	-	-	30	-	-	-	-	-	-	-	-	-
野菜果物乾燥品	-	-	-	-	-	-	-	-	-	-	-	-	-	-	-	-	-	-
豆腐及びその加工品	-	-	-	-	-	-	-	-	-	-	-	-	-	-	-	-	-	-
漬物	5	15	5	-	5	-	-	-	-	-	10	5	-	5	-	-	-	-
みそ	3	3	3	-	3	-	-	-	-	-	-	-	-	-	-	-	-	-
生あん	-	-	-	-	-	-	-	-	-	-	-	-	-	-	-	-	-	-
生菓子類(洋)	6	12	6	-	-	-	-	-	6	-	6	6	-	-	-	-	-	-
生菓子類(和)	9	9	4	-	-	-	4	-	-	-	5	5	-	-	-	-	-	-
粉末清涼飲料水	-	-	-	-	-	-	-	-	-	-	-	-	-	-	-	-	-	-
油菓子・その他	-	-	-	-	-	-	-	-	-	-	-	-	-	-	-	-	-	-
清涼飲料水	-	-	-	-	-	-	-	-	-	-	-	-	-	-	-	-	-	-
酒精飲料	-	-	-	-	-	-	-	-	-	-	-	-	-	-	-	-	-	-
氷雪	-	-	-	-	-	-	-	-	-	-	-	-	-	-	-	-	-	-
水	-	-	-	-	-	-	-	-	-	-	-	-	-	-	-	-	-	-
かん詰・びん詰め食品	-	-	-	-	-	-	-	-	-	-	-	-	-	-	-	-	-	-
そうざい	14	14	-	-	-	-	-	-	-	-	14	14	-	-	-	-	-	-
弁当・調理パン	11	11	-	-	-	-	-	-	-	-	11	11	-	-	-	-	-	-
給食	7	7	-	-	-	-	-	-	-	-	7	7	-	-	-	-	-	-
しょうゆ	2	2	2	-	2	-	-	-	-	-	-	-	-	-	-	-	-	-
ソース類	-	-	-	-	-	-	-	-	-	-	-	-	-	-	-	-	-	-
レトルト食品	-	-	-	-	-	-	-	-	-	-	-	-	-	-	-	-	-	-
保健機能食品	-	-	-	-	-	-	-	-	-	-	-	-	-	-	-	-	-	-
その他	-	-	-	-	-	-	-	-	-	-	-	-	-	-	-	-	-	-
添加物及びその製剤	-	-	-	-	-	-	-	-	-	-	-	-	-	-	-	-	-	-
器具及び容器包装	-	-	-	-	-	-	-	-	-	-	-	-	-	-	-	-	-	-
おもちゃ	-	-	-	-	-	-	-	-	-	-	-	-	-	-	-	-	-	-
合計	93	112	53	30	13	-	4	-	6	59	54	-	5	-	-	-	-	-

## (5) 食品衛生に関する苦情・相談件数

(平成29年度)

区分 件数	異物混入	カビの発生	腐敗・変敗	異味・異臭	健康異常訴え	表示	食品の取扱い	施設・設備	食品の保存	添加物関係	器具容器包装	その他		合計
												許可関係	その他	
消費者から持ち込まれた相談・苦情等	8	1	1	1	16	-	9	2	-	-	1	2	4	45
業者からの相談等	2	-	-	3	2	5	4	2	-	-	-	5	-	23
合計	10	1	1	4	18	5	13	4	-	-	1	7	4	68

## (6) 食中毒発生状況

(平成29年度)

滋賀県			管内		
件数	患者数	死者数	件数	患者数	死者数
14	179	-	2	35	-

## (7) 食品衛生講習会実施状況

(平成29年度)

対象者	実施回数および延人員	
	回数	延人員
営業者	16	527
一般消費者	5	64
合計	21	591

## 23. 薬事衛生対策

### (1) 薬局、医薬品販売業等

#### ① 薬局・医薬品販売業者等の許可・届出件数

(平成29年度)

業種	許可・届出件数	件数									
		新規	更新	書換交付	再交付	製造承認品目	販売先変更許可	品目追加変更許可	変更届	廃止届	
薬局	73	3	14	2	-	/	/	/	158	3	
薬局製剤製造業	5	1	2	-	-	/	/	/	-	1	
薬局製剤製造販売業	5	1	2	-	-	420	-	-	-	1	
店舗販売業	35	3	5	1	-	/	/	/	101	2	
卸売販売業	9	-	1	-	-	/	/	/	5	-	
薬種商販売業	2	-	1	-	-	/	/	/	-	-	
特例販売業	-	-	-	-	-	/	/	/	-	-	
医療機器	販売・賃貸業	高度管理医療機器等	55	7	2	1	-	/	/	21	4
		管理医療機器	91	2	/	/	/	/	/	2	
	販売業	高度管理医療機器等	19	-	-	2	-	/	/	14	-
		管理医療機器	395	4	/	/	/	/	/	21	5
	賃貸業	高度管理医療機器等	-	-	-	-	-	/	/	-	-
		管理医療機器	2	-	/	/	/	/	/	-	-
計	681	21	27	-	-	-	-	-	322	16	

#### ② 市町別薬局・医薬品販売業者等の数

(平成29年度)

業種		市町村					計	
		彦根市	愛荘町	豊郷町	甲良町	多賀町		
薬局		62	5	4	-	2	73	
薬局製剤製造業		5	-	-	-	-	5	
薬局製剤製造販売業		5	-	-	-	-	5	
店舗販売業		28	3	3	1		35	
卸売販売業		4	3	-	1	1	9	
薬種商販売業		1	1	-	-	-	2	
特例販売業		-	-	-	-	-	-	
医療機器	販売・賃貸業	高度管理医療機器等	46	4	5	-	-	55
		管理医療機器	80	7	3	1		91
	販売業	高度管理医療機器等	15	1	1	1	1	19
		管理医療機器	318	31	22	9	15	395
	賃貸業	高度管理医療機器等	-	-	-	-	-	-
		管理医療機器	2	-	-	-	-	2
計		566	55	38	13	19	691	

## (2)医薬品等の収去検査

(平成29年度)

分類	収去 検体数	検査件数 (項目別検査件数の合計)				違反件数 (項目別検査件数の合計)			
		計	内 訳			計	内 訳		
			細菌	化学	製剤		細菌	化学	製剤
ドリンク剤	1	1	-	1	-	-	-	-	-
計	1	1	-	1	-	-	-	-	-

## (3)毒物劇物販売業

### ①毒物劇物販売業者・特定毒物研究者等の登録・届出件数

(平成29年度)

業 種	登録・届出 件数	件 数							
		新規	更新	書換交付	再交付	変更届	変取毒物 更届責任者	廃止届	
毒物劇物 販売業	一 般	45	2	8	1	-	3	4	5
	農 業 用 品 目	30	-	11	-	-	2	13	-
	特 定 品 目	1	-	-	-	-	-	-	-
電 気 め つ き 事 業	-	-	/	/	/	-	-	-	
金 属 熱 処 理 事 業	-	-	/	/	/	-	-	-	
毒 物 劇 物 運 送 事 業	-	-	/	/	/	-	-	-	
し ろ あ り 防 除 事 業	-	-	/	/	/	-	-	-	
特 定 毒 物 研 究 者	1	-	/	-	-	-	/	-	
特 定 毒 物 使 用 者	-	-	/	-	-	-	/	-	
計	77	2	19	1	-	5	17	5	

### ②市町別毒物劇物販売業者・特定毒物研究者等の数

(平成29年度)

業 種	彦根市	愛荘町	豊郷町	甲良町	多賀町	計	
毒物劇物 販売業	一 般	30	10	1	1	3	45
	農 業 用 品 目	15	7	3	2	3	30
	特 定 品 目	1	-	-	-	-	1
22条1項業務上取扱者	-	-	-	-	-	-	
特 定 毒 物 研 究 者	1	-	-	-	-	1	
特 定 毒 物 使 用 者	-	-	-	-	-	-	
計	47	17	4	3	6	77	

# (4)薬事・毒物劇物監視結果

## ①薬事監視

(平成29年度)

業種	許可・届出施設数	立入検査施設数	違反発見施設数	違反発見件数										処分件数					告発件数	
				無許可・無届業	無許可品	不良品	不正非表示医薬品	虚偽・誇大広告等	毒劇薬物の譲渡等	毒劇薬物の貯蔵陳列	処方せん医薬品の譲渡記録等	構造設備の不備	販売体制の不備	その他	許可取消・業務停止	改善命令等	検査命令等	廃棄等		その他
医薬品	薬局	73	21	12	-	-	-	-	-	3	-	-	-	-	10	-	-	-	-	-
	薬局製造業	5	4	-	-	-	-	-	-	-	-	-	-	-	-	-	-	-	-	-
	薬局製造販売業	5	4	-	-	-	-	-	-	-	-	/	-	-	-	/	-	-	-	-
	店舗販売業	35	12	5	-	-	-	-	-	-	-	/	-	5	-	/	-	-	-	-
	卸売販売業	9	2	2	-	-	-	-	-	-	-	-	-	2	-	-	-	-	-	-
	薬種商販売業	2	1	1	-	-	-	-	-	-	-	-	-	1	-	-	-	-	-	-
	特例販売業	0	0	0	-	-	-	-	-	-	-	-	-	-	-	-	-	-	-	-
	業務上取り扱う施設	/	-	-	/	-	-	-	-	/	-	/	-	-	/	/	-	-	-	-
部外品	販売業	/	-	-	/	-	-	-	/	/	/	/	-	-	/	/	-	-	-	-
	業務上取り扱う施設	/	-	-	/	-	-	-	/	/	/	/	-	-	/	/	-	-	-	-
化粧品	販売業	/	-	-	/	-	-	-	/	/	/	/	-	-	/	/	-	-	-	-
	業務上取り扱う施設	/	-	-	/	-	-	-	/	/	/	/	-	-	/	/	-	-	-	-
医療機器	販売業	高度管理医療機器等	74	14	3	-	-	-	-	/	/	/	-	-	3	-	-	-	-	-
		管理医療機器	486	32	-	-	-	-	-	/	/	/	-	-	-	-	-	-	-	-
		一般医療機器	/	-	-	/	-	-	-	/	/	/	-	-	/	/	-	-	-	-
	賃貸業	高度管理医療機器等	55	13	3	-	-	-	-	/	/	/	-	-	3	-	-	-	-	-
		管理医療機器	93	14	-	-	-	-	-	/	/	/	-	-	-	-	-	-	-	-
		一般医療機器	/	-	-	/	-	-	-	/	/	/	-	-	/	/	-	-	-	-
業務上取り扱う施設	/	-	-	/	-	-	-	/	/	/	-	-	/	/	-	-	-	-		
計	837	117	26	-	-	-	-	-	3	-	-	-	-	24	-	-	-	-	-	

## ②毒物劇物監視

(平成29年度)

業種名	登録・届出施設数	立入検査施設数	違反発見施設数	毒物劇物又は政令で定める毒物劇物含有物の疑いのあるものの収去	試験の結果毒物劇物又は政令で定める毒物劇物含有物であったもの	無登録・無届・無許可施設発見件数	処分件数				告発件数	
							登録・許可取消	業務停止	設備改善命令	その他		
毒物劇物販売業	一般	45	15	-	-	-	-	-	-	-	-	-
	農薬用品目	30	11	1	-	-	-	-	-	-	1	-
	特定品目	1	-	-	-	-	-	-	-	-	-	-
電気めつき事業	-	-	-	-	-	-	/	/	-	-	-	-
金属熱処理事業	-	-	-	-	-	-	/	/	-	-	-	-
毒物劇物運送事業	-	-	-	-	-	-	/	/	-	-	-	-
しろあり防除事業	-	-	-	-	-	-	/	/	-	-	-	-
法第22条第5項の者	/	-	-	-	-	-	/	/	-	-	-	-
小計	76	26	1	-	-	-	-	-	-	-	1	-
特定毒物研究者	1	-	-	-	-	-	-	-	-	-	-	-
特定毒物使用者	-	-	-	-	-	-	-	-	-	-	-	-
計	77	26	1	-	-	-	-	-	-	-	1	-



## 24. 献血状況

(平成29年度)

	200ml献血	400ml献血	成分献血	合 計	
	献血者数	献血者数	献血者数	受付者数	献血者数
圏域合計	129	4,441	0	5,548	4,570
彦根市	118	3,252	0	4,142	3,370
愛荘町	2	666	0	763	668
豊郷町	7	218	0	286	225
甲良町	1	116	0	142	117
多賀町	1	189	0	215	190

## 25. 生活衛生対策

### (1)生活衛生関係営業施設数および監視指導件数

(平成29年度)

業 種 別		施設数	許可届出等の状況				監視指導 件数	
			許可等	再登録	変 更	廃 止		
旅館業	ホテル	25	1		-	-	1	
	旅館	28	-		-	1	-	
	簡易宿所	12	-		-	-	-	
	下宿	1	-		-	-	-	
	季節的簡易宿所	-	-		-	-	-	
	計	66	1		-	1	1	
興行場	興行場	2	-		-	-	-	
	仮設（臨時）興行場	-	-		-	-	-	
	計	2	-		-	-	-	
公衆浴場	一般公衆浴場	1	-		-	-	-	
	一般公衆浴場 以外の公衆浴 場	ヘルスセンター	9	-		1	1	2
		サウナ風呂	-	-		-	-	-
		その他	8	-		-	-	-
計	18	-		1	1	2		
理容所		150	1		6	3	3	
美容所		354	26		13	7	27	
クリーニング所	一般クリーニング所	21	-		-	-	-	
	（指定洗濯物取扱所）：内数	1	-		-	-	-	
	洗濯物取次所	104	4		-	7	4	
	（指定洗濯物取扱所）：内数	1	-		-	-	-	
	計	125	4		-	7	4	
ビル管	特定建築物	興行場	1	-		-	-	-
		百貨店	3	-		1	-	1
		店舗	17	1		9	-	9
		事務所	12	-		2	-	4
		学校	2	-		-	-	-
		旅館	7	-		1	-	-
		その他	6	-		1	-	1
		計	48	1		14	-	15
	登録営業所	建築物清掃業	8	-	1	-	-	1
		建築物空気環境測定	1	-	-	-	-	-
		建築物空気調和用ダクト清掃業	-	-	-	-	-	-
		建築物飲料水水質検査業	1	-	1	-	-	1
		建築物飲料水貯水槽清掃業	9	1	3	5	-	4
		建築物排水管清掃業	3	-	-	1	-	-
建築物ねずみ昆虫等防除業		3	-	-	2	-	-	
建築物環境衛生一般管理業		-	-	-	-	-	-	
建築物環境衛生総合管理業		4	-	-	2	-	-	
計		29	1	5	10	-	6	
プール	通年営業	8	-		2	-	1	
	季節的営業施設	4	-		-	1	4	
	通年・季節的併設営業施設	-	-		-	-	-	
	計	12	-		2	1	5	
合 計		804	34	5	46	20	63	

## (2)水道関係

### ①水道施設の状況

(平成29年度)

市町村名		彦根市	愛荘町	豊郷町	甲良町	多賀町
行政区域内総人口		112,537	21,402	7,374	7,091	7,546
上水道	計画給水人口	118,700	23,365	9,000	9,200	8,030
	給水区域内人口	112,537	21,402	7,374	7,091	7,516
	現在給水人口	112,317	20,995	6,826	7,091	7,516
	給水開始年月日	S35.11	S48.7	H29.4	S41.4	S37.7
	1人1日計画最大給水量	580	愛知郡広 域行政組合 から給水	400	772	923
	計画1日最大給水量	68,800		3,600	7,100	7,410
	原水種別	湖、深		深	深	表、浅、深
	浄化施設の種別	緩+急+pH+活(1)、 消(2)		マ+エア(1)、マ(1)	消	消(1)、膜(2)、 膜+活(1)、緩(1)
簡易水道	計画給水人口	-		-	-	-
	給水区域内人口	-		-	-	-
	現在給水人口	-		-	-	-
	浄化施設の種別	-		-	-	-
専用水道	箇所数	0(2)	-	3(0)	-	1(1)
	確認時給水人口	0(1223)	-	1196(0)	-	360(390)
	現在給水人口	0(385)	-	109(0)	-	0(0)
	原水の種別	深、受	-	浅、深	-	湖、浅
合計	給水区域内人口	112,537	21,402	8,570	7,091	7,876
	現在給水人口	112,317	20,995	6,935	7,091	7,516
普及率(現在給水人口÷行政区域内総人口)		99.8	98.1	94.0	100.0	99.6
簡易専用水道	10m <sup>3</sup> 以上	200	25	3	2	17
	10m <sup>3</sup> 未満	307	56	-	1	6

専用水道：自己水源のみ(自己水源のみ以外)

湖：琵琶湖 表：表流水 浅：浅井戸 深：深井戸 伏：伏流水 湧：湧水 受：浄水受水

緩：緩速濾過 急：急速濾過 鉄：除鉄 マ：除マンガン 活：活性炭処理 エア：エアレーション pH：pH調整 生：生物処理 膜：膜濾過 紫：紫外線処理 消：消毒のみ

### ②水道施設巡回指導実施状況

(平成29年度)

市町村	彦根市	豊郷町	甲良町	多賀町	合計
上水道	-	1	1	1	3
簡易水道	-	-	-	-	-
合計	-	1	1	1	3

## 26. 狂犬病予防等対策

### (1) 犬の登録頭数

(平成29年度)

彦根保健所管内	8,216
彦根市	5,663
愛荘町	1,321
豊郷町	441
甲良町	383
多賀町	408

### (2) 狂犬病予防注射頭数

(平成29年度)

彦根保健所管内	5,261
彦根市	3,709
愛荘町	767
豊郷町	273
甲良町	197
多賀町	315

### (3) 犬・ねこによる苦情依頼状況

(平成29年度)

項目		犬	ねこ	計
苦情	放し飼い	1	-	1
	鳴き声等	6	-	6
	脱糞	-	1	1
	その他	1	3	4
	小計	8	4	12
依頼	咬傷事故処理	4	-	4
	野犬等捕獲等	-	-	0
	放棄犬引取	1	-	1
	不明犬引取	7	5	12
	迷い犬問合せ	40	29	69
	小計	52	34	86
合計		60	38	98

### (4) 犬・ねこの引き取り状況

(平成29年度)

	成犬	子犬	計
放棄犬	3	-	3
不明犬	10	-	10
計	13	-	13

(平成29年度)

	成ねこ	子ねこ	計
放棄ねこ	7	9	16
不明ねこ	-	46	46
計	7	55	62

## (5)犬による咬傷事故状況

(平成29年度)

区 分		飼犬		飼い主 不明犬	野犬	合 計	
		登録犬	未登録犬				
咬傷事故の件数		6	-	-	-	6	
咬傷事故発生 場所	犬舎等の周辺	1	-	-	-	1	
	公共の場所	5	-	-	-	5	
	その他	-	-	-	-	-	
	計	6	-	-	-	6	
被害者数	死亡	飼い主・家族	-	-	-	-	
		それ以外	-	-	-	-	
	その他	飼い主・家族	-	-	-	-	
		それ以外	6	-	-	-	6
	計	6	-	-	-	6	
咬傷事故発生 時における被 害者の状況	犬に手を出した		-	-	-	-	
	繋留しようとした		1	-	-	-	1
	配達・訪問等の際		1	-	-	-	1
	通行中		4	-	-	-	4
	遊戯中		-	-	-	-	-
	その他		-	-	-	-	-
	計		6	-	-	-	6
咬傷犬数	事故発生時 における犬 の状況	犬舎等に繋留中	1	-	-	-	1
		繋留して運動中	2	-	-	-	2
		放し飼い	1	-	-	-	1
		野犬〈放浪犬〉	-	-	-	-	-
		その他	2	-	-	-	2
	計		6	-	-	-	6
	事故発生後 の犬の状況	捕獲	-	-	-	-	-
		引取り	-	-	-	-	-
		飼養継続	6	-	-	-	6
		逸走	-	-	-	-	-
		その他	-	-	-	-	-
計		6	-	-	-	6	

## 27. 医療機関の状況

### (1) 医療施設の種別施設数・病床数

(平成30年3月31日現在)

	病 院											
	総 数		精 神		感 染 症		結 核		療 養		一 般	
	施設数	病床数	施設数	病床数	施設数	病床数	施設数	病床数	施設数	病床数	施設数	病床数
計	4	1,279	1	120	1	4	1	10	3	185	4	900
彦根市	3	941	-	-	1	4	1	10	2	153	3	714
愛荘町	-	-	-	-	-	-	-	-	-	-	-	-
豊郷町	1	338	1	120	-	-	-	-	1	32	1	186
甲良町	-	-	-	-	-	-	-	-	-	-	-	-
多賀町	-	-	-	-	-	-	-	-	-	-	-	-

	一 般 診 療 所			歯 科 診 療 所	
	施設数	有床施設数 (再掲)	病床数	施設数	病床数
計	116	2	38	65	-
彦根市	93	2	38	54	-
愛荘町	11	-	-	8	-
豊郷町	4	-	-	1	-
甲良町	2	-	-	1	-
多賀町	6	-	-	1	-

### (2) 医療関係従事者数

(平成29年10月1日現在)

		計	彦根市立病院	友仁山崎病院	彦根中央病院	豊郷病院
医 師	常勤*	117	66	11	14	26
	非常勤	27.1	8.4	6.2	5.6	6.9
歯科医師	常勤*	7	6	-	-	1
	非常勤	0.9	0.6	-	-	0.3
薬剤師		15.6	-	4.6	4.0	7.0
保健師		-	-	-	-	-
助産師		6.7	6.7	-	-	-
看護師		782.3	413.6	94.7	120.8	153.2
准看護師		75.8	3.3	6.0	34.3	32.2
看護業務補助者		187.0	53.3	32.1	50.0	51.6
理学療法士		56.8	13.0	5.0	19.8	19.0
作業療法士		33.6	6.0	-	12.6	15.0
視能訓練士*		6	3	-	1	2
言語聴覚士*		9	3	-	5	1
義肢装具士*		-	-	-	-	-
歯科衛生士*		5	3	-	-	2
歯科技工士*		-	-	-	-	-
診療放射線技師		35.0	18.0	7.0	4.0	6.0
診療エックス線技師*		-	-	-	-	-
臨床検査	臨床検査技師*	39	26	5	6	2
	衛生検査技師*	-	-	-	-	-
	その他	-	-	-	-	-
臨床工学技士*		22	11	5	1	5
あん摩マッサージ指圧師*		-	-	-	-	-
管理栄養士		17.0	8.0	2.0	4.0	3.0
栄養士		-	-	-	-	-
精神保健福祉士*		4	-	-	-	4
社会福祉士*		-	-	-	-	-
介護福祉士*		7	-	4	3	-
その他の技術員*		-	-	-	-	-
医療社会事業従事者*		16	8	3	3	2
事務職員*		236	87	54	56	39
その他の職員*		35	2	6	2	25

\*については実人数、それ以外は常勤換算後の人数

### (3)管内医療機関名簿

#### 病院名簿

(平成30年3月31日現在)

病院名	彦根市立病院	公益財団法人 豊郷病院	医療法人恭昭会 彦根中央病院	医療法人友仁会 友仁山崎病院	湖東保健 医療圏4 病院合計	
開設者	彦根市	公益財団法人 豊郷病院	医療法人恭昭会	医療法人友仁会		
代表者	市長	代表理事 友吉唯夫	理事長 吉田恭一	理事長 矩 照幸		
経営主体	市	公益財団法人	医療法人	医療法人		
開設年月日	H14年7月1日	T14年4月27日	H20年4月1日	S60年9月7日		
所在地	彦根市八坂町1882	犬上郡豊郷町八目12	彦根市西今町421	彦根市竹ヶ鼻町80		
郵便番号	522-8539	529-1168	522-0054	522-0044		
電話番号	0749-22-6050	0749-35-3001	0749-23-1211	0749-23-1800		
ファックス番号	0749-26-0754	0749-35-2159	0749-24-5405	0749-23-1928		
院長氏名	金子 隆昭	蔦本 尚慶	布目 雅稔	高橋 雅士		
医療	一般	424	186	190	100	900
	療養	-	32	96	57	185
	結核	10	-	-	-	10
	精神	-	120	-	-	120
	感染症	4	-	-	-	4
	小計	438	338	286	157	1,219
介護療養	-	-	60	-	60	
総数(床)	438	338	346	157	1,279	
入院基本料	一般	一般・精神・療養	一般・療養	一般・療養		
人間ドック	●	●	●	●		
救急告示	●	●	●	●		
救急情報システム	●	●	●	●		
人工透析	●	●		●		
診療科目	内・消内・血内・糖代内・循・神内・心内・外・乳外・消外・整外・脳神外・小産婦・耳・眼・皮・形外・泌・呼・歯口腔外・リハビリ・麻・放・緩和・病診	内・呼外・呼内・外・整形・耳・婦・眼・精・麻・歯・放・リハビリ・脳神外・泌・皮・循内・小・心内・消内・歯口腔外・神内・消外	内・小・消内・外・整外・脳神外・形外・眼・耳・皮・麻・リハビリ・放・リウマチ・婦・肛・神内・泌	内・外・消内・消外・整外・放・リハビリ 脳神外・泌尿器		

一般診療所名簿

(平成30年3月31日現在)

番号	診療所名	所在地	管理者	電話番号	診療科目
1	足しレディースクリニック	彦根市佐和町5-41	足立 憲彦	0749-22-2155	婦・産
2	医療法人池田クリニック彦根	彦根市大東町9-16	池田 悠子	0749-24-3555	内・精・神内
3	いけだ耳鼻咽喉科	彦根市西今町948-5	池田 享史	0749-27-3317	耳鼻咽喉・アレルギー
4	石川耳鼻咽喉科	彦根市中鼓町727番地8	石川 保之	0749-24-4187	耳鼻咽喉
5	医療法人井関診療所	彦根市大東町14番15号 上野第Vビル2階	岩崎 博之	0749-26-0761	耳鼻
6	伊藤整形外科	彦根市西今町1041-18	伊藤 鎮雄	0749-23-7787	整外・内・リハ・リウマチ
7	医療法人江竜皮膚科	彦根市後三条町593-9	江竜 喜史	0749-23-7815	皮
8	近江ふるさと会診療所	彦根市石寺町713	北川 成子	0749-43-5880	内・神内
9	近江ふるさと会第二診療所	彦根市開出今町1343番地3	安食 了	0749-22-4321	内・外
10	おおし内科循環器科クリニック	彦根市後三条町649	大橋 直弘	0749-30-3800	内・循
11	岡田医院	彦根市橋向町44	三浦 裕司	0749-22-1505	内・循・小
12	おがわ耳鼻咽喉科クリニック	彦根市古沢町181 近江鉄道ビルF	小川 富美雄	0749-22-8799	耳鼻咽喉・アレルギー
13	医療法人 おくの内科	彦根市本町一丁目4-28	奥野 資夫	0749-21-3355	内・消
14	遼道の郷 診療所	彦根市日夏町151	松木 明	0749-28-7951	内・精
15	かさい整形外科	彦根市中央町3-56	葛西 千秋	0749-21-2201	整外・リウマチ・リハ
16	かみやキッズクリニック	彦根市芦川町字塚町472-16	神谷 博	0749-23-2255	小
17	きたむら内科医院	彦根市長曾根南町448-25	北村 有三	0749-22-9617	内・小
18	医療法人 橋地医院	彦根市栄町二丁目6-47	橋地 信雄	0749-23-2057	内・整外
19	KKCウエルネスひこね健診クリニック	彦根市古沢町181	一瀬 葉子	0749-24-3011	内・放・婦
20	独立行政法人国立印刷局彦根工場診療所	彦根市東沼波町1157-1	鈴木 仙太郎	0749-27-6029	内
21	小林医院	彦根市京町二丁目7-38	小林 進	0749-22-0247	内・小・消
22	医療法人社団小森医院	彦根市旭町2-18	小森 義明	0749-22-2714	内・胃・小
23	金亀荘診療所	彦根市日夏町151	松木 明	0749-28-7951	内
24	医療法人坂田整形外科	彦根市清崎町288-37	坂田 勝朗	0749-28-3737	リウマチ・整外・リハ
25	特別養護老人ホームさざなみ苑	彦根市城町二丁目30	新庄 浩明	0749-27-1411	内
26	国立大学法人滋賀大学保健管理センター	彦根市馬場1-1-1	山本 祐二	0749-27-1024	内・精・整外・婦人
27	しみずクリニック	彦根市中央町3-55	清水 尚一	0749-21-3525	内・消
28	医療法人 厚生会 城東眼科	彦根市佐和町11-30	長松 俊次	0749-23-4097	眼
29	白石外科	彦根市肥田町915-33	白石 制	0749-43-5651	内・胃内・外・整外・肛外
30	しらいし耳鼻咽喉科	彦根市金沢町586-4	白石 浩	0749-43-6500	耳鼻咽喉
31	医療法人青葉会 神野レディースクリニック	彦根市中央町3-73	神野 佳樹	0749-22-6216	産・婦・麻酔
32	医療法人青葉会 神野レディースクリニック アリス	彦根市八坂町2888番地1	中島 彰	0749-29-9025	産・婦
33	医療法人青葉会 神野レディースクリニック ソフィア	彦根市川瀬馬場町1082-1	森 一正	0749-25-5566	婦・産
34	菅原メンタルクリニック	彦根市大東町9-16 上野ビル本館2F	菅原 哲哉	0749-21-0840	内・精・神・心内
35	医療法人源道会杉本整形外科	彦根市東沼波町1013-1	杉本 春夫	0749-30-0055	整外・リウマチ・内・リハ
36	ずみよしクリニック	彦根市小泉町106-1・103号	住吉 健一	0749-30-1835	内・消・小
37	せい医院	彦根市京町3丁目4-48	池田 誠	0749-27-1521	耳鼻咽喉
38	特別養護老人ホーム千松の郷診療所	彦根市松原町520番-1	中西 正喜	0749-22-2255	内・消内
39	特別養護老人ホーム千松の郷II 番館診療所	彦根市松原町524番地	横野 智信	0749-22-2255	内・消内
40	曾我医院	彦根市清崎町878番地	曾我 俊世	0749-28-2925	内・小
41	高崎医院	彦根市西葛籠町164番地	高崎 正樹	0749-28-0210	内・小・婦
42	医療法人 たかはし整形外科	彦根市長曾根南町395-7	高橋 直久	0749-27-6296	リウマチ・整外・リハ
43	高原アイ・クリニック	彦根市長曾根南町443	高原 嘉一	0749-27-1956	眼
44	高村外科	彦根市中央町3-10	高村 利彦	0749-22-0650	外・整外・皮・泌・肛門・リハ・内
45	医療法人 高山内科循環器科	彦根市日夏町2680-35	高山 幸男	0749-28-7007	内・呼・循
46	医療法人社団くるみ会田口診療所	彦根市彦富町905-3	田口 久夫	0749-43-6600	内・小
47	医療法人辰巳医院	彦根市西沼波町269番地18	辰巳 裕之	0749-22-1180	内・小
48	田中クリニック	彦根市開出今町1516番地18	田中 俊郎	0749-27-1611	内・胃・肛・外・リハ
49	たなか小児科	彦根市川瀬馬場町1082番7	田中 和彦	0749-28-8801	小
50	田宮子ども診療所	彦根市松原町3614番地	田宮 寛	0749-22-2780	小
51	塚本医院	彦根市後三条町361-8	塚本 武司	0749-27-0101	内・消
52	つじ泌尿器科クリニック	彦根市西今町1131-23	辻 裕	0749-23-7714	泌・内・皮
53	土屋医院	彦根市京町二丁目7-35	土屋 展章	0749-22-2448	内・皮
54	堤医院	彦根市原町850番地179	堤 正昭	0749-24-0533	内・小・放
55	鵜医院	彦根市古沢町357-5	鵜 渡彬	0749-20-1688	泌・漢内
56	医療法人 徳田医院	彦根市出路町218番地01	徳田 康孝	0749-43-7001	内・胃・小・放
57	なかつか内科医院	彦根市川瀬馬場町1082番地5	中塚 貴之	0749-29-0981	内・循内・呼内
58	医療法人中西医院	彦根市芦橋二丁目9番14号	中西 正喜	0749-22-1152	内・消・小
59	医療法人優心会 中橋整形外科クリニック	彦根市高宮町1793番地の3	中橋 謙次	0749-26-5088	整外・リハ・リウマチ
60	特別養護老人ホーム ナースログ	彦根市極楽寺町605	中塚 貴之	0749-25-5288	内
61	葉の花心療クリニック	彦根市大東町2-29目加田ビル1階	椋田 稔朗	0749-27-7087	心内・精・腫内・内分泌内
62	医療法人社団成仁会 成美記念クリニック	彦根市賀田山町1405-3	安食 了	0749-28-1323	内・小・消内・外・麻酔・循内・呼内
63	西川医院	彦根市鳥居本町1732	西川 俊介	0749-22-3887	内
64	医療法人蒼明会 橋添眼科	彦根市西今町58-6 北栄ビル1F	橋添 元胤	0749-21-2602	眼
65	医療法人若樹会 橋本医院	彦根市上西川町384番地	橋本 進一	0749-43-2207	内・呼・循・アレルギー・外
66	パナソニック株式会社77ライフズ社彦根工場健康管理室	彦根市岡町33番地	前田 希和	0749-23-1511	内
67	馬場医院	彦根市高宮町3020番地	馬場 裕司	0749-28-3360	内・胃・外
68	はやし婦人クリニック	彦根市竹ヶ鼻町658	林 清士	0749-26-0528	産・婦・内
69	彦根休日急病診療所	彦根市八坂町1900番地4	堤 正昭	0749-22-1119	内・小
70	医療法人慈照会 彦根中央ハビリテーションクリニック	彦根市西今町923-1番地	吉田 恭一	0749-22-7005	外・脳外・内・リハ
71	ヒノ科クリニック山本	彦根市日夏町2878-1	山本 昌亮	0749-25-4116	皮
72	ひまわり眼科	彦根市竹ヶ鼻町43-2c「パティ」彦根専門店街2階	橋 務	0749-26-7852	眼
73	ひまわり診療所	彦根市平田町230-10	岡田 護	0749-27-2473	内・循内
74	ひらたクリニック	彦根市平田町448-1	稲富 五十雄	0749-21-4611	内
75	医療法人ひろた皮膚科医院	彦根市西今町142-15	廣田 雄介	0749-21-1112	皮
76	特別養護老人ホーム 風蝶木	彦根市極楽寺町596	住吉 健一	0749-25-5288	内
77	ふじせき医院	彦根市高宮町2037番地	藤開 義樹	0749-23-2233	小
78	フジテック健康相談室	彦根市宮田町591番地1	堀川 修	0749-30-6292	内
79	藤野子どもクリニック	彦根市戸賀町36番地6	藤野 英俊	0749-47-5311	小・循内
80	ふせクリニック	彦根市地蔵町190番地8	布施 建治	0749-46-3711	内・消内・小
81	㈱プリジストン彦根健康管理センター	彦根市高宮町211	中山 邦雄	0749-22-8412	内
82	平和堂健康サポートセンター診療所	彦根市西今町1番地	河津 雄一郎	0749-23-3212	内
83	松本診療所	彦根市平田町678-10	松本 明	0749-22-5185	内・小・リハ
84	医療法人社団松本医院	彦根市日夏町3662	松本 善博	0749-28-0633	内・小・眼
85	医療法人逢山会 南彦根クリニック	彦根市西今町138	上ノ山 一寛	0749-24-7808	精・神・心内・内



86	宮下内科	彦根市岸橋二丁目9-56	宮下 ひろ子	0749-22-0383	内・胃・小
87	目加田眼科	彦根市後三条町495-5	目加田 篤	0749-27-5151	眼
88	医療法人社団 安澤内科診療所	彦根市高宮町2290番地	永濱 隆	0749-22-0954	内・外・胃・小
89	医療法人友仁会山崎外科	彦根市河原3丁目1-20	山崎 時雄	0749-22-1888	外・内・消内・整外・放・リハ・肛外
90	山下医院	彦根市長曾根町5番25-1	山下 祐一	0749-24-5290	内・小・婦
91	横野医院	彦根市大藪町2035-4	横野 智信	0749-24-1515	内・消内・小
92	わかもり皮膚科クリニック	彦根市松原町字石持1892	若森 健	0749-21-1212	皮
93	わだ医院	彦根市野良田町330-31	和田 直人	0749-47-6850	内・循内・老内
94	石川医院	愛知郡愛荘町蚊野1882	石川 愿	0749-37-2007	婦・内・小
95	上林医院	愛知郡愛荘町目加田882	上林 俊明	0749-37-2003	内・小
96	北村医院	愛知郡愛荘町蚊野1732	小澤 哲史	0749-37-3376	内・小
97	中川クリニック	愛知郡愛荘町番掛382	中川 築	0749-42-2225	内・循・小・皮・外・整外・リハ
98	医療法人 成宮クリニック	愛知郡愛荘町市917-7	成宮 尚男	0749-42-2620	内・小・外・整外・リハ・婦
99	野口小児科	愛知郡愛荘町番掛388	野口 周三	0749-42-3050	小
100	特別養護老人ホーム ハッピーライフゆりの郷診療所	愛知郡愛荘町市1509番地	中川 築	0749-49-5125	外・整外・内・循
101	医療法人矢部医院	愛知郡愛荘町愛知川11332番地の1	矢部 隆宏	0749-42-2167	内・循・小
102	特別養護老人ホームやまびこ診療所	愛知郡愛荘町安孫子1235	都島 妻	0749-37-8532	内
103	世一クリニック	愛知郡愛荘町中宿31番地3	世一 市郎	0749-42-7506	内・精・神内・心内
104	特別養護老人ホーム長野の里診療所	愛知郡愛荘町長野1499番地	矢部 隆宏	0749-42-3200	内・循内
105	特別養護老人ホームいやしのさと医務室	犬上郡豊郷町沢517-4	木村 祐美	0749-35-0216	内・精・歯
106	医療法人おした整形外科医院	犬上郡豊郷町下枝23-1	尾下 佳史	0749-35-0017	整外・リウマチ・リハ
107	重森医院	犬上郡豊郷町四十九院867	重森 恒雄	0749-35-2068	内・消・小
108	医療法人 たけは内科医院	犬上郡豊郷町下枝23-2	竹葉 智至	0749-35-8015	内・胃・消
109	宮尾医院	犬上郡甲良町在土603番地	宮尾 智子	0749-38-4357	内・小・外
110	医療法人 社団健友会 若松医院	犬上郡甲良町尼子2019番地1	若松 健一	0749-38-2482	内・胃・小
111	特別養護老人ホームいぬかみ	犬上郡多賀町中川原605-2	宮尾 智子	0749-48-2600	内
112	大辻医院 川相診療所	犬上郡多賀町川相254	大辻 常男	0749-47-1856	内・外・脳神外
113	小菅医院多賀診療所	犬上郡多賀町多賀1328	小菅 真由美	0749-48-1650	内・小
114	積水化学工業(株)多賀工場医務室	犬上郡多賀町大字四手字諏訪510-5	若松 宏和	0749-48-8070	内
115	特別養護老人ホーム多賀清流の里 診療所	犬上郡多賀町佐目675番地	大辻 常男	0749-49-8030	内
116	星光の里医務室	犬上郡多賀町中川原605-2	中塚 貴之	0749-48-2606	内

歯科診療所名簿

(平成29年3月31日現在)

番号	診療所名	所在地	管理者	電話番号	診療科目
1	青木歯科医院	彦根市稲部町68	青木 秀一	0749-43-6718	歯・小
2	あかい矯正歯科	彦根市大蔵町2160	赤井 妙子	0749-30-9933	矯正
3	あかい歯科	彦根市戸賀町143-4	赤井 隆	0749-22-4903	歯
4	医療法人有真会アットホーム彦根歯科医院	彦根市古沢町255-1	右近 一晃	0749-47-6481	歯・小・矯正・口腔外科
5	朝比奈歯科医院	彦根市後三条町41	朝比奈 壮郎	0749-23-6480	歯・小
6	アンジュデンタルクリニック	彦根市外町142	宮戸 瑞紀	0749-21-4118	歯・小
7	池田歯科医院	彦根市金沢町1053	池田 良	0749-43-2418	歯・小・口腔外科
8	いけだ歯科高宮診療所	彦根市高宮町702-5	池田 昌弘	0749-27-1719	歯・口腔外科・矯正・小
9	イシカワ歯科	彦根市小泉町106-1・ウィルライフ南彦根101	石川 央	0749-26-6999	歯・小・矯正
10	今村歯科医院	彦根市高宮町2000	本池 直行	0749-22-0724	歯
11	井本歯科医院	彦根市原町504-35	井本 達也	0749-22-7757	歯
12	太田歯科医院	彦根市京町3丁目4-15	太田 英史	0749-22-0328	歯・小・矯正
13	川尻歯科医院	彦根市京町2丁目3-35	川尻 哲夫	0749-24-4700	歯
14	かわせ大村歯科医院	彦根市南川瀬町1501-20	大村 仁利	0749-28-9080	歯・小・口腔外科
15	医療法人きたがわ矯正歯科	彦根市高宮町1418-1 ウェルスMori	北河 秀規	0749-21-6480	矯正・歯・小
16	北村歯科医院	彦根市平田町137-7	北村 真也	0749-24-1050	歯
17	北村歯科医院	彦根市城町2-15-7	北村 和也	0749-22-0622	歯・小・口腔外科
18	きむら歯科クリニック	彦根市後三条町528-8	木村 三右衛	0749-23-2220	歯・小
19	K歯科医院	彦根市長曾根南町448-7	川尻 日出雄	0749-22-7788	歯・小・口腔外科
20	こぼ歯科・矯正歯科クリニック	彦根市後三条町494-2	小林 哲也	0749-26-6050	歯・矯正・小
21	桜井歯科医院	彦根市小泉町324	桜井 孝徳	0749-24-5850	歯
22	サタケ歯科	彦根市高宮町1555-1 フェーズントビル1F	佐竹 善久	0749-23-0907	歯・小
23	しがや歯科医院	彦根市日夏町3800-1	志萱 昭紀	0749-28-8755	歯・小
24	歯科白石医院	彦根市岡町5-5	北尾 芳	0749-23-3084	歯
25	島野修歯科医院	彦根市中藪1丁目1-10	島野 修	0749-26-1825	歯・小
26	島野歯科医院	彦根市城町2丁目2-8	島野 厚	0749-22-0476	歯
27	白石歯科	彦根市野良田町325-5	白石 剛	0749-43-2017	歯・小
28	杉本歯科医院	彦根市蓮台寺町50-50	杉本 克美	0749-28-2604	歯・小・矯正
29	曾我歯科医院	彦根市後三条町260-3	曾我 宏世	0749-22-0973	歯
30	田井中歯科医院	彦根市河原1丁目4-22	田井中 聡	0749-24-6480	歯・小
31	太陽歯科医院	彦根市平田町678-12	中川 陽一郎	0749-24-8241	歯・小・矯正
32	たかとり歯科医院	彦根市野良田町436-1	鷹取 司	0749-43-6073	歯・小
33	医療法人社団ちひろ会たきい歯科医院	彦根市田原町365-1	滝居 喜博	0749-43-2400	歯・小・矯正・口腔外科
34	たなか歯科クリニック	彦根市西今町1131-15	田中 肇	0749-27-3355	歯・小・矯正
35	長寿歯科医院	彦根市平田町422-13	連 備智	0749-26-1993	歯・小・矯正
36	つつみ歯科	彦根市原町850-175	堤 正彦	0749-24-2363	歯・小・口腔外科
37	中川歯科医院	彦根市京町2-8-20	中川 光司	0749-27-3188	歯・口腔外科・矯正・小
38	中島歯科医院	彦根市元町3-12	中島 千尋	0749-23-3907	歯・小
39	中山歯科医院	彦根市芦橋2丁目3-3	中山 信義	0749-22-7307	歯・小
40	西村第二歯科医院	彦根市河原町2丁目2-6	西村 徹	0749-22-0782	歯・小
41	医療法人社団野田歯科	彦根市佐和町4-1	野田 直樹	0749-23-6288	歯・小
42	野村歯科医院	彦根市原町180-28	野村 信人	0749-26-5183	歯・小・口腔外科
43	医療法人ヒコネ矯正歯科	彦根市大東町10-12 CROSS1F	林 竜治	0749-21-3351	歯・矯正
44	文村歯科医院	彦根市清崎町500-51	文村 俊治	0749-25-3241	歯
45	堀口歯科医院	彦根市日夏町2680-47	堀口 徹	0749-28-4182	歯
46	三希子歯科	彦根市西今町21-1	長谷川 三希子	0749-26-5069	歯・小
47	ミント歯科	彦根市野田山町938-1	上垣 宣夫	0749-23-3010	歯・小・矯正
48	慶祐会 むとう歯科医院	彦根市西今町363-5	武藤 幸夫	0749-21-0008	歯・小・口腔外科
49	安澤歯科小泉診療所	彦根市小泉町106-9	安澤 吉亮	0749-22-6191	歯・小
50	安澤歯科診療所	彦根市平田町58-5	安澤 琢也	0749-23-3318	歯
51	やまだファミリー歯科	彦根市野瀬町58-2	山田 賢	0749-20-4393	歯・小・矯正
52	吉田歯科医院	彦根市芹川町1463-11	吉田 勝彦	0749-24-2700	歯・小・矯正
53	わたなべ歯科医院	彦根市鳥居本町490-1 カメラアビル1F	渡部 範生	0749-24-6417	歯・小
54	北村歯科医院	愛知県愛荘町蚊野1731	北村 圭司	0749-37-2378	歯・小
55	曾我歯科	愛知県愛荘町市715-1	曾我 幸史	0749-42-5807	歯・矯正・小
56	塚本歯科医院	愛知県愛荘町豊満1292-3	塚本 智	0749-42-5712	歯・小
57	中村歯科医院	愛知県愛荘町市818-7	中村 公久	0749-42-5851	歯・小・矯正・口腔外科
58	西村歯科診療所	愛知県愛荘町島川1239	西村 真男	0749-42-2249	歯
59	薬荘歯科診療所(クリニック)	愛知県愛荘町安孫子1346	田中 佳子	0749-37-4488	歯・小・矯正
60	ふれあい歯科医院	愛知県愛荘町長野2043-7	武久 典子	0749-49-5757	歯・小
61	宮川歯科医院	愛知県愛荘町寄掛799	宮川 忠之	0749-42-6848	歯・小
62	大村歯科医院	犬上郡豊郷町高野瀬551	大村 勝	0749-35-2165	歯
63	若松歯科医院	犬上郡甲良町尼子2021-5	若松 健治	0749-38-4500	歯・小
64	藤本歯科医院	犬上郡多賀町多賀1328	藤本 直也	0749-48-1871	歯・小

## (4)地域医療構想の推進

地域医療構想は、地域の医療需要(患者数)の将来推計等を明らかにしたうえで、構想区域(二次医療圏が基本)ごとの各医療機能がどれだけ必要であるかについて検討し、地域にふさわしいバランスのとれた医療機能の分化と連携を推進するため、医療法に基づき各都道府県が医療計画の一部として策定するもので、湖東圏域では平成28年3月に策定した。

構想の目的は、①地域の医療需要(患者数)の将来推計等をデータに基づき明らかにすること、②構想区域ごとの各医療機能の必要見込量について検討すること、③地域にふさわしいバランスのとれた医療機能の分化と連携を推進すること、④地域で安心して暮らせる地域包括ケアシステムを構築することです。

### ① 湖東圏域地域医療構想調整会議の開催

	日 時	議 題	参加者数
第1回	平成29年7月26日 13:30~15:00	(1) 滋賀県保健医療計画の改定について (2) 平成28年度病床機能報告結果について (3) 平成30年度地域医療介護総合確保基金(医療分)にかかる事業提案について (4) 医療介護の体制整備に係る協議の場について (5) 意見交換	16名
第2回	平成29年12月1日 13:30~15:00	(1) 滋賀県保健医療計画の改定について (2) 2025年を見据えた医療と介護の提供体制について (3) 意見交換	19名
第3回	平成30年2月23日 13:30~15:30	(1) 公的医療機関等2025プランについて (2) 湖東圏域における病床機能の分化・連携の推進について (3) 2025年度を見据えた医療と介護の供給体制について(在宅医療について) (4) その他 次年度の調整会議の予定について	18名

### ② 湖東圏域病院事務長・看護部長情報交換会の開催

	日 時	議 題	参加者数
第1回	平成29年8月21日 15:00~17:00	(1) 湖東圏域の医療機能別の病床の現状について (2) 平成30年度地域医療介護総合確保基金の提案及び各病院の病床機能の変更予定について (3) 今後の病床機能の調整について	9名
第2回	平成30年1月12日 15:00~17:00	(1) 公的医療機関等2025プランについて (2) 各医療機関の病床機能の変更予定と圏域の状況について (3) 地域医療構想調整会議の第2回結果報告及び第3回検討内容について	8名

## (5)災害医療体制

「滋賀県広域災害時における医療救護活動指針」が平成26年10月に策定され、平成27年4月に「アクションカード」が作成され、その後、随時内容の改訂をされてきている。保健所においては、広域災害時には「災害医療地方本部」の設置、また、平時には関係機関等からなる「地域災害医療体制検討委員会」の設置や、必要に応じ、関係機関等の意見情報交換、情報共有の場を設け、災害時における協力体制を整えておく必要がある。

平成30年2月に、職員の災害医療湖東地方本部運営訓練を実施し、管内4病院と連携して広域災害救急医療情報システム(EMIS)入力訓練も合わせて実施した。

湖東管内市町災害医療救護担当者会議

平成30年2月19日開催

## 28. 概要

### (1)沿革

彦根保健所は、昭和19年10月、彦根市上藪下町31番地に設置され、当時は1市3町20村(面積338km<sup>2</sup>、人口136,808人)を管轄、彦根簡易保健相談所の設備一切を引き継ぎ、その間事業の増大に伴い、一部増改築を行い、漸次整備をしてきたが、庁舎の狭隘老朽化は年々甚だしく設備も拡充整備の必要性が生じたことから、昭和36年1月現在の彦根市和田町41番地に新庁舎を建設(総工費1,586万円)し、現在に至っているが、その主たる推移は次のとおりである。

昭和19年10月1日	滋賀県立彦根保健所設置、初代所長青木選吉就任
昭和20年6月2日	第2代所長本庄千代就任
昭和21年4月1日	第3代所長矢崎知秀就任
昭和22年4月1日	保健所法の改正に伴い、衛生行政事務を彦根警察署より引継
昭和23年5月14日	敷地(545.66m <sup>2</sup> )、庁舎(207.9m <sup>2</sup> )買収
昭和25年6月1日	本館(木造瓦葺モルタル塗2階建152.16m <sup>2</sup> )増築、試験室(木造平屋建33m <sup>2</sup> )、車庫(12.38m <sup>2</sup> )、物置(11.55m <sup>2</sup> )、山羊舎(3.96m <sup>2</sup> )を新築
昭和26年2月1日	保健所の規格制定によりB級に各付け
昭和27年5月17日	優生保護法の一部改正に伴い、彦根優生保護相談所を併設
7月30日	保健所結核診査会を設置
昭和28年3月25日	自動車車庫、犬舎を新築
6月10日	敷地(38坪07)原草男より寄付採納
昭和29年3月27日	保健所運営協議会を設置
昭和30年9月1日	滋賀県行政組織規程の改正により三課制(庶務、保健、衛生)を施行
昭和31年9月11日	第4代所長竹尾余一郎就任
昭和35年1月10日	彦根市和田町41番地を彦根市より借用、新庁舎建築起工
昭和36年2月12日	庁舎本館(鉄筋コンクリート造り二階建一部平屋建 724.95m <sup>2</sup> )および付属建物(91.25m <sup>2</sup> )完成
3月1日	新庁舎に移転、業務開始
4月1日	保健所型別人口別分類により、UR3型に各付
昭和38年4月1日	第5代所長小菅七三就任
昭和43年11月27日	彦根市より借用の土地(1,742.28m <sup>2</sup> )を県に所有権移転(和田町41番地の10)
昭和44年3月31日	犬舎(鉄筋ブロック建15m <sup>2</sup> )および自動車車庫(鉄骨建鉄板葺48.82m <sup>2</sup> )を新築
昭和44年4月1日	滋賀県保健所の名称、位置および管轄区域に関する条例改正により滋賀県彦根保健所と改称
昭和45年3月31日	狂犬病予防技術員控室(プレハブ19.44m <sup>2</sup> )新築
4月1日	滋賀県行政組織規程の一部改正により、保健課が保健予防課に改称。また、庶務・保健・予防・衛生の各係を設置
12月12日	所長室(鉄筋ブロック建22.80m <sup>2</sup> )を増築、事務室を一部改造
昭和48年9月30日	犬抑留舎(鉄筋ブロック15m <sup>2</sup> )を改造
昭和49年4月1日	滋賀県行政組織規程の一部改正により、保健予防課の保健係、予防係を保健指導係、保健予防係に改組。滋賀県職員の職の設置に関する規程の一部改正により、保健所次長制を設置
昭和50年4月1日	第6代所長中川卓雄就任
昭和51年3月26日	車庫増築(32.20m <sup>2</sup> )
4月1日	保健所型別人口分類により、R3に格付
昭和52年8月1日	冷房設備新設
昭和53年9月1日	排水修理および犬舎増築修理(4.76m <sup>2</sup> )
昭和54年4月1日	第7代所長田嶋正善就任
昭和55年3月31日	敷地(282.90m <sup>2</sup> )彦根市より購入、全敷地(2,025.18m <sup>2</sup> )となる。
昭和56年1月10日	プレールーム、精神衛生相談室、所長室、会議室、会議室を増築(鉄骨造230
昭和57年4月1日	第8代所長村田照子就任
昭和58年4月1日	第9代所長草野文嗣就任
昭和62年4月1日	滋賀県行政組織規程の一部改正により、環境公害課を設置
平成3年4月1日	保健所型別人口分類により、UR3に格付
6月1日	第10代所長洲上哲就任
平成4年4月1日	滋賀県行政組織規則の一部改正により、環境公害課を環境保全課に改組
平成8年3月31日	障害者用便所、点字ブロック敷設
平成9年1月29日	合併浄化槽に改修
4月1日	第11代所長伊藤直就任 滋賀県行政組織規則の一部改正により、環境保全課改組し、県事務所に移設。保健福祉推進担当を設置。保健予防課を健康増進課に改組し、保健指導係、健康推進係の2係制、衛生課を生活衛生課に改組。保健所結核診査会を長浜保健所へ併合
平成10年4月1日	滋賀県行政組織規則の一部改正により福祉事務所を廃止し、福祉事務所と保健所を統合して健康福祉センターを設置。初代センター所長藤田博(兼県事務所所長)および第12代所長大佛正隆就任、健康福祉課に総務担当および健康福祉推進担当、福祉課に社会係および福祉係、健康増進課に保健指導係および健康推進係をそれぞれ設置。
10月2日	別棟(診察室兼予備室、図書室兼処置室および文書倉庫)131.4m <sup>2</sup> を増築
平成11年4月1日	第2代センター所長宮村統雄(兼県事務所所長)および第13代所長角野文彦就任
平成13年4月1日	滋賀県行政組織規則の一部改正により、地域振興局地域健康福祉部を設置し、総務調整課(総務企画担当および生活保護担当)、健康福祉推進課(地域保健福祉担当および健康づくり担当)、生活衛生課の3課を設置。初代寺尾教史部長(兼第14代保健所所長)就任
平成15年11月	下水道接続
平成16年3月	車庫解体
平成17年4月1日	滋賀県行政組織規則の一部改正により総務調整課を廃止し、総務調整を健康福祉推進課に改組し、総務調整担当、生活保護担当、地域保健福祉担当、健康づくり担当と生活衛生課の2課を設置。第2代前田博明部長(兼第15代保健所所長)就任
平成18年4月1日	滋賀県行政組織規則の一部改正により健康福祉推進課を保健福祉課(総務調整担当、生活保護担当および地域保健福祉担当)に、生活衛生課を健康衛生課(健康づくり担当および生活衛生担当)に改組
平成20年4月1日	第3代大佛正隆部長(兼第16代保健所所長)就任
平成21年4月1日	滋賀県行政組織規則の一部改正により、地域振興局地域健康福祉部を廃止し、健康福祉事務所を設置。初代大佛正隆所長(兼第16代保健所所長)就任
平成23年4月1日	第2代嶋村清志所長(兼第17代保健所所長)就任
平成24年4月1日	第3代小林靖英所長(兼第18代保健所所長)就任
平成25年3月29日	自家発電設備整備工事が完成
平成25年4月1日	滋賀県行政組織規則の一部改正により、保健福祉課および健康衛生課を廃止し、総務調整担当、生活保護担当、地域保健福祉担当、健康づくり担当および生活衛生担当に改組
平成26年4月1日	第4代瀬戸昌子所長(兼第19代保健所所長)就任
平成28年4月1日	滋賀県行政組織規則の一部改正により、総務調整係、生活保護係、地域保健福祉係、健康推進係および生活衛生係に改組。第5代勝山和明所長(兼第20代保健所所長)就任
平成29年4月1日	行政機構改革により総務調整係を総務係に、健康推進係を医療福祉連携係に改組

## (2) 機構

### 組織・事務分掌(平成29年度)

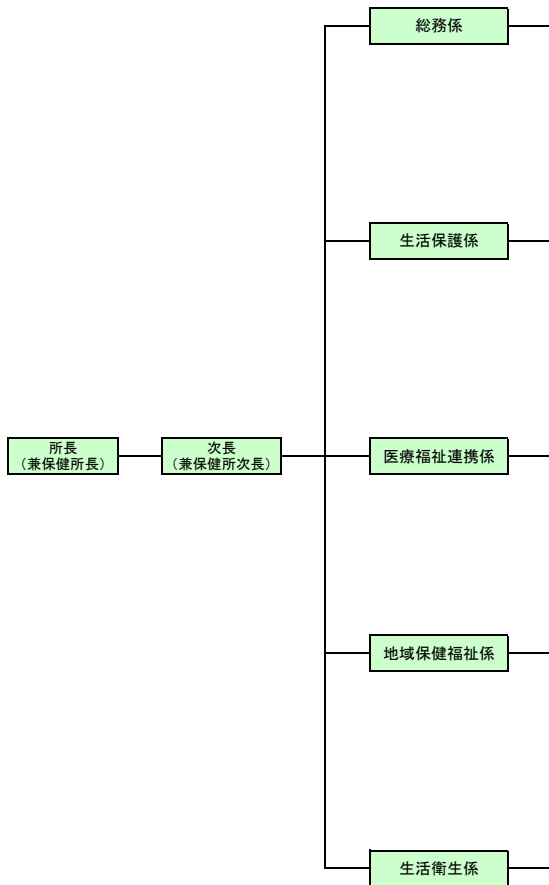

- (1) 防災行政無線の管理運用に関すること。
- (2) 地域保健、地域医療および地域福祉の総合推進に関すること。
- (3) 地域保健、地域医療および地域福祉に係る市町相互間および関係団体との連絡調整に関すること。
- (4) 地域の保健、医療および福祉の連携の推進および調整に関すること。
- (5) 地域の医療福祉の推進および調整に関すること。
- (6) 介護保険制度に関すること。
- (7) 地域保健、地域医療および地域福祉に係る情報および統計に関すること。
- (8) 地域保健、地域医療および地域福祉に係る調査研究に関すること。
- (9) 医療機関従事者に関すること。
- (10) 病院および診療所に関すること。
- (11) 医療機関等の指導に関すること。
- (12) 地域の在宅医療の推進および調整に関すること。
- (13) 地域保健、地域医療および地域福祉に係る広報および啓発に関すること。
- (14) 地域保健従事者に係る研修に関すること。
- (15) リハビリテーションに関すること。
- (16) 生活保護に関すること。
- (17) 社会福祉事業に関すること。
- (18) 地域福祉活動の指導育成に関すること。
- (19) 民生委員児童委員および主任児童委員に関すること。
- (20) 遺族職傷病者等の援護に関すること。
- (21) 児童福祉に関すること。
- (22) 知的障害者福祉に関すること。
- (23) 身体障害者福祉に関すること。
- (24) 発達障害支援に関すること。
- (25) 障害者の自立支援に関すること。
- (26) 老人福祉に関すること。
- (27) ひとり親家庭の福祉に関すること。
- (28) 配偶者からの暴力による被害者等の保護に関すること。
- (29) 児童扶養手当、特別児童扶養手当、特別障害者手当、障害児福祉手当および経過的福祉手当に関すること。
- (30) 青少年施策の推進および関係機関等との連絡調整に関すること。
- (31) 災害救助に関すること。
- (32) 母子保健に関すること(児童福祉法に規定する事務を含む。)
- (33) 精神保健および精神障害者福祉に関すること。
- (34) 難病に関すること。
- (35) 市町の保健事業に係る連絡調整、技術的助言および必要な援助に関すること。
- (36) 保健医療関係教育機関在学者等の現地研修に関すること。
- (37) 中国残留邦人等に関すること。
- (38) 健康増進に関すること。
- (39) 栄養改善に関すること。
- (40) 歯科保健に関すること。
- (41) 歯科保健に関すること。
- (42) 後天性免疫不全症候群、結核、感染症その他の疾病の予防に関すること。
- (43) 予防接種に関すること。
- (44) 感染症の診査に関する協議会に関すること。
- (45) 調理師およびふく調理師に関すること。
- (46) 栄養士に関すること。
- (47) 旅館業、興行場および公衆浴場に関すること。
- (48) 理容所、美容所およびクリーニング所に関すること。
- (49) 水道に関すること。
- (50) 第45号から前号までに掲げるもののほか、生活衛生に関すること。
- (51) 家庭用品の安全に関すること。
- (52) 食品衛生に関すること(特定の食品等製造等施設の監視指導等に関するものを除く。)
- (53) ふく取扱施設に関すること。
- (54) 化製場等に関すること。
- (55) 食鳥処理に関すること。
- (56) 狂犬病の予防ならびに犬および猫の引取りに関すること。
- (57) 飼養動物の保護および管理に関すること。
- (58) 薬事に関すること。
- (59) 麻薬および向精神薬に関すること。
- (60) 毒物および劇物に関すること。