

平成 3 0 年 度

事 業 年 報

滋賀県湖北健康福祉事務所

滋 賀 県 長 浜 保 健 所

はじめに

日本では、少子高齢化と人口減少が進行する中、家族や地域社会のあり方も大きく変化しており、不安や負担感、孤立、経済的困窮などの問題を抱える方も少なくありません。少子高齢化がさらに進む将来に向けて今求められるのは、「生を得てから最期を迎えるまで、医療や介護が必要になる時も、誰もが安心して生活できる地域づくり」です。そのためには、医療福祉の機関が協力関係を深化していくことがこれまで以上に求められており、国、県の動きを受けながら、管内でも様々な取り組みを支援しています。

とくに、滋賀県地域医療構想は医療法に基づく医療計画の一部として、地域の医療需要を推計して地域にふさわしいバランスのとれた医療機能の分化・連携の推進と地域包括ケアシステムの充実を図ることを目的として、平成27年度に策定しました。構想の推進にあたっては「湖北圏域・地域医療構想調整会議」により、医療関係機関・団体、介護関係機関、医療保険者、市など関係者とともに、地域医療構想の実現に向けた取組みを進めています。

地域医療情報の推進にあたっては、医療法に基づく病床機能報告制度により各病院の今後の方向を踏まえながら、超急性期や急性期医療のあり方だけでなく、回復期や慢性期の医療をはじめ在宅医療も含めて、この地域にとって最も望ましい医療提供体制と地域で安心して暮らせる地域包括ケアシステムを構築しています。

また、当区域は、令和2年1月に2025年に達成すべき医療機能の再編、病床数の適正化を進めることを重点的に支援する全国5区域の一つに選定されました。国の技術的な助言や財政支援を受けながら再編に向けた取組みを加速させていくこととしています。

当事務所としましては、この地域医療の再編の取組みの他、感染症・食中毒等の健康危険事例発生への対応など、地域の健康福祉や危機管理の拠点とし、地域住民および関係機関の期待に応えられるよう、一同尽力していく所存です。

本事業年報は、平成30年度の管内基本情報、湖北健康福祉事務所で実施した事業を取りまとめたものです。関係機関の皆様にご活用いただき、資料作成や事業に役立てていただければ幸いです。

令和2年3月
湖北健康福祉事務所長
嶋村 清志

目次

第1	管内の概要	
1	管内図	1
2	管内の概況	2
第2	人口動態	
1	人口	3
2	人口動態総覧	7
3	出生数（性、出生児の体重、市別）	9
4	母の年齢別出生数・男女別	10
5	長浜保健所管内死因順位（年次推移）	11
6	死亡数、性、年齢（5歳階級）死因分類	12
7	市別死因分類	28
8	管内の死因順位別死亡数、死亡率、年齢調整死亡率、市別	35
9	性・年齢（5歳階級）別、市別死亡者数	36
10	死亡数・性、死亡の場所、市別	37
11	乳児死亡（性、日月齢、市別）	38
12	死産（性、妊娠期間、市別）	38
第3	医療機関等の概要	
1	医療関係従事者数（病院）	39
2	就業地別届出医療従事者数（総数）	39
3	医療施設の種別施設数・病床数	39
第4	高齢者福祉と介護保険	
1	老人福祉関係	40
2	要介護認定者	42
3	介護サービス利用状況	43
4	指定事業所	44
第5	健康増進	
1	栄養指導事業	46
2	栄養相談事業	46
3	健康推進員養成講座開催状況	46
4	健康推進員配置状況	46
5	給食施設数・巡回指導状況	47
6	給食施設集団指導	47
第6	成人・老人保健	
1	健康手帳の交付	48
2	健康教育	48

3	健康相談	50
4	機能訓練	51
5	訪問指導	51
6	歯周疾患検診	52
7	骨粗鬆症検診	53
8	肝炎ウイルス検診	54
9	健康診査	55
10	がん検診	56
第7	地域福祉と民生委員児童委員	
	民生委員児童委員・主任児童委員関係	61
第8	障がい者（児）福祉	
	障害者福祉関係	62
第9	母子保健	
1	妊娠の届出状況（妊娠週数別）	63
2	妊婦一般健康診査実施状況	63
3	保健指導実施状況	63
4	健康教育（集団指導）実施状況	64
5	乳幼児健康診査	64
6	乳幼児発達相談指導事業	65
7	訪問指導実施状況	65
8	ハイリスク妊産婦・新生児援助事業	66
9	療育相談実施状況	66
10	周産期保健医療連絡調整会議開催状況	66
11	母子保健従業者研修会	67
12	特定不妊治療費助成申請状況	67
13	1歳半歯科健康診査実施結果	68
14	3歳半歯科健康診査実施結果	69
15	フッ素洗口実施状況	69
第10	精神保健福祉	
1	自立支援医療（精神通院医療）	70
2	措置入院状況	70
3	申請・通報状況	71
4	精神障害者保健福祉手帳交付状況	71
5	精神保健福祉相談状況	72
6	精神保健福祉・アルコール相談	73
7	ひきこもり相談・交流会	73
8	精神保健福祉関係者研修会	73
9	地域移行支援事業	74
10	うつ病対策・自殺予防対策	74
11	高次脳機能障害支援事業	75

第 1 1	難病対策	
1	特定疾患医療費受給者数（年齢階級別）	76
2	小児慢性特定疾患治療研究事業	82
3	医療相談事業	84
4	相談事業	84
5	難病対策地域協議会	85
第 1 2	結核予防	
1	入院勧告状況	86
2	結核医療費公費負担状況（入院患者の医療）	86
3	結核医療費公費負担状況（通院患者の医療）	86
4	結核新登録患者状況	87
5	結核登録患者状況	88
6	結核登録者除外状況	90
第 1 3	原子爆弾被爆者援護	
1	原子爆弾被爆者状況	91
2	原子爆弾被爆者健康診断受診状況	91
第 1 4	感染症予防	
1	感染症発生状況	92
2	エイズ相談実施状況	92
3	抗HIV抗体検査受付（採血）状況	92
4	感染症予防対策	93
5	肝炎治療特別促進事業	94
6	肝炎ウイルス検査受付（採血）状況	94
第 1 5	生活衛生	
	生活衛生関係営業施設数および監視指導件数	95
第 1 6	食品衛生	
1	許可を要する食品関係営業施設数	96
2	許可を要する食品関係営業施設監視件数等	97
3	許可を要しない食品関係営業施設数	98
4	許可を要しない食品関係営業施設監視件数等	98
5	一斉監視結果	99
6	食中毒発生状況	99
7	食品の収去検査結果	99
8	食品に関する苦情・相談件数	100
9	不良食品	100
10	食品衛生講習会実施状況	100
11	食鳥処理施設数	100
12	ふぐ取扱施設数	100

第 1 7	環境衛生	
1	水道施設巡回指導実施状況	101
1	温泉利用許可施設数	101
第 1 8	薬事衛生	
1	薬局・医薬品販売業者等の許可・届出件数	102
2	薬局・医薬品販売業者等の業態数（市町別）	102
3	薬事監視	103
4	医薬品等に関する苦情・相談件数	103
5	医薬品等の収去検査	104
6	無承認無許可医薬品等の買上調査	104
7	毒物劇物販売業者・業務上取扱者等の登録・届出件数	104
8	毒物劇物販売業者・業務上取扱者等の業態数（市町別）	105
9	毒物劇物監視	105
10	シンナー等乱用防止立入調	106
11	献血状況	106
第 1 9	動物保護管理関係	
1	犬による苦情依頼件数	107
2	犬の引き取り（抑留）状況	107
3	猫の引き取り状況	107
4	咬傷事故状況	108
第 2 0	在宅医療等推進事業	
1	地域連携クリティカルパス開発事業	109
2	在宅ホスピスケア推進事業	109
3	退院支援ルール策定評価事業	109
第 2 1	認知症対策	
1	湖北認知症疾患支援連携推進会議の開催	111
第 2 2	湖北健康福祉事務所の概要	
1	湖北健康福祉事務所（長浜保健所）組織図	112
2	湖北健康福祉事務所（長浜保健所）の沿革	113

※ 第 2 3 研究発表については、該当がなかったため削除

本書で用いる比率の算出方法は次のとおりである。

$$\text{○出生率・死亡率・自然増加率・婚姻率・離婚率} = \frac{\text{年間の事件数}}{\text{人口}} \times 1,000$$

$$\text{○死産率・自然死産率・人工死産率} = \frac{\text{死産(自然・人工)数}}{\text{出産(出生+死産)数}} \times 1,000$$

$$\text{○妊娠満 22 週以後の死産率} = \frac{\text{妊娠満 22 週以後の死産数}}{\text{出産(出生+妊娠満 22 週以後の死産)数}} \times 1,000$$

$$\text{○乳児死亡率・新生児死亡率・早期新生児死亡率} = \frac{\text{乳児・新生児・早期新生児死亡数}}{\text{出生数}} \times 1,000$$

※乳児死亡とは生後1年未満の死亡、新生児死亡とは生後4週(28日)未満の死亡、早期新生児死亡とは生後1週(7日)未満の死亡をいう。

$$\text{○周産期死亡率} = \frac{\text{妊娠満 22 週以後の死産数+早期新生児死亡数}}{\text{出生数+妊娠満 22 週以後の死産数}} \times 1,000$$

$$\text{○死因別死亡率} = \frac{\text{死因別死亡数}}{\text{人口}} \times 100,000$$

$$\text{年齢調整死亡率} = \frac{\left(\begin{array}{l} \text{観察集団の} \times \\ \text{年齢階級別死亡率} \end{array} \times \begin{array}{l} \text{年齢階級の} \\ \text{基準人口} \end{array} \right) \text{各年齢階級の合計}}{\text{基準人口の総和}} \times 100,000$$

$$\text{○結核り患率} = \frac{\text{新登録患者数}}{\text{人口}} \times 100,000 \quad \text{○結核有病率} = \frac{\text{活動性肺結核患者数}}{\text{人口}} \times 100,000$$

※分母に用いる人口は、全国および滋賀県は、10月1日現在総務庁推計人口。

※管内および市町は、10月1日現在滋賀県推計人口。

統計表の表章記号の用法は次のとおりである。

0, 0.0	最低表章単位の2分の1未満の場合
—	該当数字がない場合
…、・	計数不明の場合、統計項目のありえない場合

※各表は、日付等記載なき場合は原則年度末の標記としている。

第 1 管内の概要

1 管内図

平成 30 年 4 月 1 日現在

 湖北健康福祉事務所(長浜保健所)管内

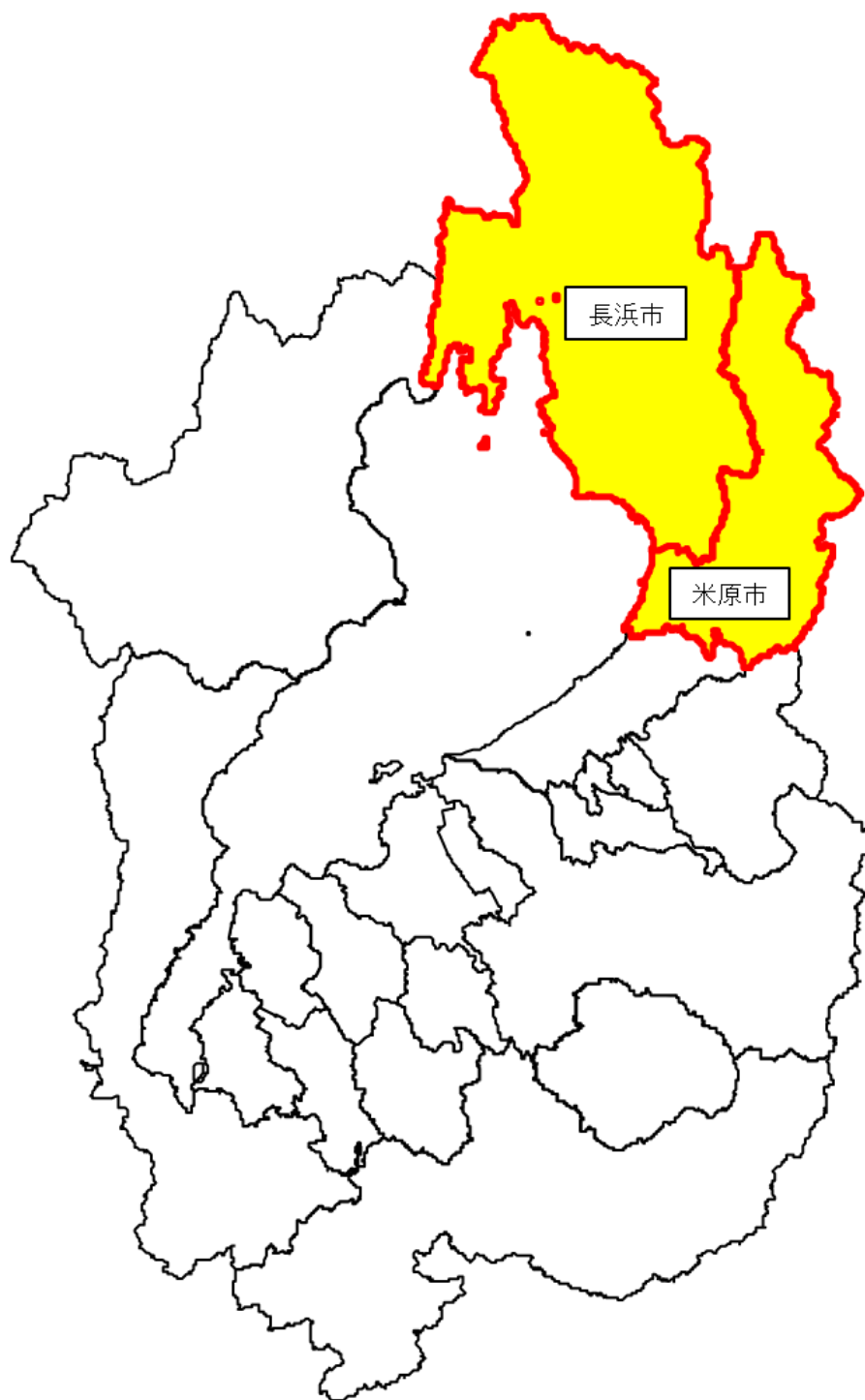

2 管内の概況

(1) 地勢等

管内は滋賀県の東北部に位置し、人口はおよそ15.3万人、面積931km²である。

北東は伊吹山地・霊仙などの山々が連なり、西を琵琶湖に囲まれ、姉川・高時川などにより形成された平野が広がっており、福井県・岐阜県と隣接している。

気候は、日本海側気候に属し、冬期の積雪量は多く、なかでも最北部は全国でも有数の豪雪地帯である。

従来は長浜市、旧坂田郡、旧東浅井郡、旧伊香郡の1市3郡12町からなっていたが、本管内においても市町合併が進み、平成17年2月に坂田郡山東町、伊吹町、米原町が合併し米原市に、平成17年10月に坂田郡近江町が米原市と合併、平成18年2月に長浜市、東浅井郡浅井町、びわ町が合併し長浜市に、そして平成22年1月1日に長浜市が東浅井郡虎姫町、湖北町、伊香郡高月町、木之本町、余呉町、西浅井町の6町と合併し、管内は長浜市と米原市の2市となった。

(2) 交通

管内の交通は昔から中山道と北国街道の分岐点として重要な地位を占めていた。現代においても、国道8号・21号・303号・365号、名神高速道路、北陸自動車道、JR東海道本線（琵琶湖線）・北陸本線・湖西線、東海道新幹線など、我が国の幹線道路・鉄道網が交わる陸上交通の要衝となっている。

(3) 産業

産業構造は、就業者では県平均に比べ第3次産業の比率が低い、第1次産業から第2次・第3次産業へと移行しつつある。

農業は、米を基幹とした水田農業が展開され、借地型大規模農家や集落営農組織などの経営体が育成しつつある。工業においては、これまでの繊維産業が伸び悩み、一般機械・窯業・電気機器等が主要な業種となってきている。商業については、小売業販売額は県平均から見ると低く、特定の地域を除いては十分な商業集積が見られてはいない。

(4) 衛生状況

管内の死亡率は、県平均と比べると高く推移している。これは管内の高齢化率が28.5%と、県平均（25.7%）と比べ高いのも一因とみられる。（平成30年10月1日現在）

主な死亡原因をみると、1位が悪性新生物、2位が心疾患、3位が老衰となっていて、これらの三大死因の占める割合が50.3%となっている。

管内の医療施設としては、長浜市に4病院があり、一般診療所121か所、歯科診療所64か所とともに地域の医療需要に応えている。

第2 人口動態

1 人口

(1) 人口および世帯数

平成30年10月1日現在

動態 市	面積 (km ²)	世帯数	人口			人口密度 (人/km ²)	1世帯当 り人口
			総数	男	女		
滋賀県	4,017.38	573,946	1,412,881	697,791	715,090	351.6	2.46
管内	931.41	58,324	153,820	75,059	78,761	165.1	2.63
長浜市	681.02	44,036	115,618	56,521	59,097	169.7	2.62
米原市	250.39	14,288	38,202	18,538	19,664	152.5	2.67

※米原市の面積は境界の一部（岐阜県関ヶ原町および揖斐川町）が未定のため参考値を示している。（出典：国土地理院）

(2) 市町別一性別一年次別

各年10月1日現在

年	市町・性	滋賀県			長浜保健所管内計			長浜市			米原市		
		総数	男	女	総数	男	女	総数	男	女	総数	男	女
昭和60年		1,155,844	568,735	587,109	162,132	78,759	83,373	55,531	26,851	28,680	—	—	—
平成2年		1,222,411	601,082	621,329	161,081	77,896	83,185	55,485	26,776	28,709	—	—	—
7年		1,287,005	634,648	652,357	162,972	79,300	83,672	57,082	27,808	29,274	—	—	—
12年		1,344,892	664,197	680,695	165,310	80,568	84,742	59,880	29,315	30,565	—	—	—
17年		1,381,232	681,079	700,153	166,673	81,290	85,383	62,866	30,840	32,026	41,319	20,151	21,168
18年		1,387,110	685,723	701,387	165,340	80,584	84,756	83,023	40,500	42,523	40,881	19,946	20,935
19年		1,394,809	689,872	704,937	165,738	80,833	84,905	83,428	40,765	42,663	40,844	19,895	20,949
20年		1,401,073	693,106	707,967	165,303	80,651	84,652	83,790	40,972	42,818	40,576	19,762	20,814
21年		1,402,132	692,886	709,246	164,025	80,025	84,000	83,106	40,634	42,472	40,442	19,703	20,739
22年		1,410,777	696,769	714,008	164,191	80,448	83,743	124,131	60,973	63,158	40,060	19,475	20,585
23年		1,414,398	698,585	715,813	163,290	80,128	83,162	123,593	60,829	62,764	39,697	19,299	20,398
24年		1,416,546	699,480	717,066	162,105	79,450	82,655	122,722	60,292	62,430	39,383	19,158	20,225
25年		1,416,952	699,542	717,410	160,988	78,905	82,083	121,753	59,846	61,907	39,235	19,059	20,176
26年		1,416,500	699,312	717,188	159,532	78,151	81,381	120,643	59,251	61,392	38,889	18,900	19,989
27年		1,412,916	696,941	715,975	156,912	76,528	80,384	118,193	57,703	60,490	38,719	18,825	19,894
28年		1,413,079	697,076	716,003	155,894	76,009	79,885	117,266	57,264	60,002	38,628	18,745	19,883
29年		1,412,956	697,288	715,668	154,785	75,430	79,355	116,358	56,833	59,525	38,427	18,597	19,830
30年		1,412,881	697,791	715,090	153,820	75,059	78,761	115,618	56,521	59,097	38,202	18,538	19,664

年	市町・性	山東町 平成17年より米原市			伊吹町 平成17年より米原市			米原町 平成17年より米原市			近江町 平成17年より米原市		
		総数	男	女	総数	男	女	総数	男	女	総数	男	女
昭和55年		12,275	5,935	6,340	6,354	3,074	3,280	12,633	6,079	6,554	8,073	3,905	4,168
60年		12,509	6,120	6,389	6,305	3,069	3,236	12,771	6,159	6,612	8,154	3,963	4,191
平成2年		12,487	6,110	6,377	6,155	2,998	3,157	12,536	6,046	6,490	8,422	4,072	4,350
7年		13,034	6,369	6,665	6,041	2,931	3,110	12,520	6,072	6,448	8,962	4,342	4,620
12年		13,512	6,612	6,900	5,962	2,886	3,076	12,481	6,034	6,447	9,463	4,647	4,816
16年		13,349	6,511	6,838	5,822	2,813	3,009	12,159	5,891	6,268	9,834	4,831	5,003
17年		—	—	—	—	—	—	—	—	—	—	—	—
18年		—	—	—	—	—	—	—	—	—	—	—	—
19年		—	—	—	—	—	—	—	—	—	—	—	—
20年		—	—	—	—	—	—	—	—	—	—	—	—
21年		—	—	—	—	—	—	—	—	—	—	—	—
22年		—	—	—	—	—	—	—	—	—	—	—	—

「滋賀県推計人口年報」より

(2)市町別－性別－年次別(つづき)

各年10月1日現在

市町・性 年	浅井町 平成18年より長浜市			虎姫町 平成22年より長浜市			湖北町 平成22年より長浜市			びわ町 平成18年より長浜市		
	総数	男	女	総数	男	女	総数	男	女	総数	男	女
昭和60年	12,068	5,760	6,308	6,341	3,076	3,265	9,352	4,633	4,719	8,029	3,886	4,143
平成2年	12,281	5,845	6,436	6,244	2,983	3,261	9,202	4,534	4,668	7,987	3,842	4,145
7年	12,543	6,050	6,493	6,007	2,863	3,144	9,023	4,426	4,597	7,714	3,670	4,044
12年	12,882	6,230	6,652	5,839	2,801	3,038	8,915	4,365	4,550	7,538	3,576	3,962
16年	13,098	6,356	6,742	5,709	2,720	2,989	8,847	4,309	4,538	7,549	3,606	3,943
17年	13,072	6,342	6,730	5,620	2,676	2,944	8,908	4,333	4,575	7,495	3,573	3,922
18年	—	—	—	5,586	2,688	2,898	8,875	4,340	4,535	—	—	—
19年	—	—	—	5,565	2,682	2,883	8,926	4,381	4,545	—	—	—
20年	—	—	—	5,499	2,651	2,848	8,976	4,410	4,566	—	—	—
21年	—	—	—	5,430	2,616	2,814	8,890	4,375	4,515	—	—	—
22年	—	—	—	—	—	—	—	—	—	—	—	—

市町・性 年	高月町 平成22年より長浜市			木之本町 平成22年より長浜市			余呉町 平成22年より長浜市			西浅井町 平成22年より長浜市		
	総数	男	女	総数	男	女	総数	男	女	総数	男	女
昭和55年	9,615	4,631	4,984	10,373	4,971	5,402	5,058	2,451	2,607	5,250	2,596	2,654
60年	10,407	5,170	5,237	10,453	5,052	5,401	4,900	2,411	2,489	5,312	2,609	2,703
平成2年	10,423	5,106	5,317	10,011	4,849	5,162	4,672	2,234	2,438	5,176	2,501	2,675
7年	10,976	5,585	5,391	9,628	4,613	5,015	4,417	2,120	2,297	5,025	2,451	2,574
12年	10,649	5,410	5,239	9,121	4,381	4,740	4,208	1,976	2,232	4,860	2,335	2,525
16年	10,365	5,254	5,111	8,641	4,102	4,539	3,993	1,881	2,112	4,691	2,237	2,454
17年	10,341	5,286	5,055	8,481	4,025	4,456	3,939	1,850	2,089	4,632	2,214	2,418
18年	10,199	5,170	5,029	8,347	3,948	4,399	3,841	1,820	2,021	4,588	2,172	2,416
19年	10,158	5,164	4,994	8,284	3,927	4,357	3,762	1,781	1,981	4,518	2,147	2,371
20年	10,126	5,122	5,004	8,192	3,876	4,316	3,694	1,755	1,939	4,450	2,103	2,347
21年	10,076	5,068	5,008	8,016	3,805	4,211	3,622	1,716	1,906	4,443	2,108	2,335
22年	—	—	—	—	—	—	—	—	—	—	—	—

(3) 市別・性別・年齢階級別

平成30年10月1日現在

市・性 年齢階層	滋賀県			長浜保健所管内計		
	総数	男	女	総数	男	女
総数	1,412,881	697,791	715,090	153,820	75,059	78,761
0～4歳	60,907	31,357	29,550	6,052	3,107	2,945
5～9歳	67,036	34,293	32,743	6,789	3,512	3,277
10～14歳	68,824	35,565	33,259	7,253	3,787	3,466
15～19歳	73,813	37,955	35,858	8,319	4,253	4,066
20～24歳	74,132	39,336	34,796	7,081	3,655	3,426
25～29歳	68,868	36,178	32,690	6,664	3,456	3,208
30～34歳	77,975	40,134	37,841	7,987	4,118	3,869
35～39歳	87,048	44,205	42,843	8,785	4,433	4,352
40～44歳	103,690	52,042	51,648	10,633	5,434	5,199
45～49歳	106,442	53,900	52,542	10,688	5,429	5,259
50～54歳	88,347	44,204	44,143	9,538	4,687	4,851
55～59歳	82,074	40,371	41,703	9,368	4,544	4,824
60～64歳	80,656	39,818	40,838	9,268	4,609	4,659
65～69歳	98,924	48,162	50,762	11,015	5,426	5,589
70～74歳	84,550	40,526	44,024	9,271	4,390	4,881
75～79歳	67,966	31,894	36,072	8,188	3,657	4,531
80～84歳	50,984	21,755	29,229	6,831	2,880	3,951
85歳～	56,776	17,942	38,834	7,922	2,549	5,373
(再掲) 0～14歳	196,767	101,215	95,552	20,094	10,406	9,688
(") 15～64歳	843,045	428,143	414,902	88,331	44,618	43,713
(") 65歳～	359,200	160,279	198,921	43,227	18,902	24,325

市・性 年齢階層	長浜市			米原市		
	総数	男	女	総数	男	女
総数	115,618	56,521	59,097	38,202	18,538	19,664
0～4歳	4,528	2,313	2,215	1,524	794	730
5～9歳	5,051	2,658	2,393	1,738	854	884
10～14歳	5,527	2,873	2,654	1,726	914	812
15～19歳	6,238	3,167	3,071	2,081	1,086	995
20～24歳	5,283	2,716	2,567	1,798	939	859
25～29歳	5,002	2,624	2,378	1,662	832	830
30～34歳	5,988	3,114	2,874	1,999	1,004	995
35～39歳	6,629	3,343	3,286	2,156	1,090	1,066
40～44歳	8,151	4,185	3,966	2,482	1,249	1,233
45～49歳	8,137	4,170	3,967	2,551	1,259	1,292
50～54歳	7,140	3,543	3,597	2,398	1,144	1,254
55～59歳	6,849	3,297	3,552	2,519	1,247	1,272
60～64歳	6,856	3,379	3,477	2,412	1,230	1,182
65～69歳	8,325	4,075	4,250	2,690	1,351	1,339
70～74歳	6,952	3,297	3,655	2,319	1,093	1,226
75～79歳	6,110	2,726	3,384	2,078	931	1,147
80～84歳	5,042	2,117	2,925	1,789	763	1,026
85歳～	5,780	1,873	3,907	2,142	676	1,466
(再掲) 0～14歳	15,106	7,844	7,262	4,988	2,562	2,426
(") 15～64歳	66,273	33,538	32,735	22,058	11,080	10,978
(") 65歳～	32,209	14,088	18,121	11,018	4,814	6,204

※ 総数には年齢不詳が含まれるため、必ずしも各年齢の合計と一致しない。

2 人口動態総覧

(1) 長浜保健所管内の人口動態と年次推移

動態 年	出生		死亡		乳児死亡		新生児死亡		死産					
	数	率	数	率	数	率	数	率	総数	自然死産		人工死産		
										数	率	数	率	
昭和54年	2,213	13.8	1,305	8.2	24	10.8	15	6.8	83	36.1	52	22.6	30	13.1
55年	2,303	14.5	1,368	8.6	18	7.8	11	4.8	87	36.4	56	23.4	31	13.0
56年	2,113	13.2	1,308	8.2	9	4.3	4	1.9	74	33.8	47	21.5	27	12.3
57年	2,102	13.1	1,231	7.7	21	10.0	15	7.1	57	26.4	40	18.5	17	7.9
58年	2,150	13.4	1,263	7.9	9	4.2	7	3.3	71	32.0	43	19.4	28	12.6
59年	2,126	13.2	1,226	7.6	16	7.5	12	5.6	62	28.3	32	14.6	30	13.7
60年	2,059	12.7	1,223	7.5	11	5.3	9	4.4	74	34.7	48	22.5	26	12.2
61年	2,025	12.5	1,283	7.9	17	8.4	11	5.4	59	28.3	33	15.8	26	12.5
62年	1,995	12.3	1,219	7.5	13	6.5	10	5.0	69	33.4	34	16.5	35	17.0
63年	1,894	11.7	1,293	8.0	15	7.9	14	7.4	59	30.2	25	12.8	34	17.4
平成元年	1,776	11.0	1,331	8.2	7	3.9	4	2.3	53	29.0	25	13.7	28	15.3
2年	1,735	10.8	1,298	8.1	12	6.9	9	5.2	59	32.9	29	16.2	30	16.7
3年	1,645	10.2	1,304	8.1	10	6.1	5	3.0	49	28.9	17	10.0	32	18.9
4年	1,677	10.4	1,320	8.2	7	4.2	5	3.0	40	23.3	19	11.1	20	11.6
5年	1,689	10.4	1,388	8.6	7	4.1	3	1.8	34	19.7	17	9.9	17	9.9
6年	1,729	10.7	1,288	7.9	7	4.0	3	1.7	41	23.2	18	10.2	23	13.0
7年	1,651	10.1	1,328	8.1	7	4.2	5	3.0	43	25.4	16	9.4	27	15.9
8年	1,678	10.3	1,337	8.2	8	4.8	6	3.6	42	24.4	19	11.0	23	13.4
9年	1,649	10.1	1,433	8.7	8	4.9	4	2.4	41	24.3	18	10.7	23	13.6
10年	1,704	10.4	1,457	8.9	10	5.9	8	4.7	41	23.5	18	10.3	23	13.2
11年	1,692	10.3	1,461	8.9	5	3.0	2	1.2	38	22.0	21	12.1	17	9.8
12年	1,672	10.1	1,480	9.0	8	4.8	3	1.8	43	25.1	20	11.7	23	13.4
13年	1,699	10.3	1,380	8.3	4	2.4	3	1.8	35	20.2	10	5.8	25	14.4
14年	1,599	9.6	1,497	9.0	0	0.0	0	0.0	34	20.8	16	9.8	18	11.0
15年	1,458	8.8	1,485	8.9	8	5.5	4	2.7	29	19.5	11	7.4	18	12.1
16年	1,533	9.2	1,493	9.0	3	2.0	2	1.3	41	26.1	22	14	19	12.1
17年	1,474	8.9	1,566	9.5	3	2.0	2	1.4	32	21.2	20	13.3	12	8.0
18年	1,500	9.1	1,536	9.3	5	3.3	3	2.0	36	23.4	17	11.1	19	12.4
19年	1,417	8.6	1,558	9.4	8	5.6	7	4.9	30	20.7	15	10.4	15	10.4
20年	1,381	8.6	1,620	10.1	5	3.6	4	2.9	26	18.5	13	9.2	13	9.2
21年	1,384	8.6	1,652	10.3	2	1.4	1	0.7	23	16.3	10	7.1	13	9.2
22年	1,389	8.7	1,736	10.9	3	2.2	2	1.4	34	23.9	23	16.2	11	7.7
23年	1,415	8.8	1,798	11.2	1	0.7	-	-	31	21.4	19	13.1	12	8.3
24年	1,351	8.5	1,773	11.1	2	1.5	-	-	18	13.1	11	8.0	7	5.1
25年	1,360	8.6	1,733	10.9	1	0.7	1	0.7	21	15.2	11	8.0	10	7.2
26年	1,311	8.2	1,779	11.2	1	0.8	1	0.8	29	21.6	13	9.7	16	11.9
27年	1,254	8.1	1,791	11.6	2	1.6	-	-	16	12.6	7	5.5	9	7.1
28年	1,192	7.6	1,697	11.1	1	0.8	-	-	20	16.5	8	6.6	12	9.9
29年	1,163	7.7	1,833	12.1	5	4.3	1	0.9	15	12.7	6	5.1	9	7.6
30年	1,142	7.6	1,786	11.9	1	0.9	0	0.0	23	19.7	13	11.2	10	8.6

(1) 長浜保健所管内の人口動態と年次推移(つづき)

各年1月～12月

動態 年	周 産 期 死 亡						婚 姻		離 婚		西 曆
	総 数	22週以降 死 産		早期新生児 死 亡		率	率	率	率		
		率	率	率	率						
昭和54年	25	11.2	10	4.5	15	6.8	1,032	6.5	99	0.62	1979年
55年	21	9.1	12	5.2	9	3.9	937	5.9	91	0.57	1980年
56年	24	11.3	20	9.4	4	1.9	922	5.8	103	0.65	1981年
57年	31	14.6	19	9.0	12	5.7	981	6.1	109	0.68	1982年
58年	20	9.2	16	7.4	4	1.9	942	5.9	137	0.85	1983年
59年	18	8.4	8	3.7	10	4.7	963	6.0	111	0.69	1984年
60年	23	11.1	16	7.7	7	3.4	896	5.5	145	0.89	1985年
61年	20	9.8	10	4.9	10	4.9	887	5.5	138	0.85	1986年
62年	19	9.5	10	5.0	9	4.5	820	5.1	102	0.63	1987年
63年	16	8.4	5	2.6	11	5.8	881	5.4	121	0.75	1988年
平成元年	9	5.1	5	2.8	4	2.3	842	5.2	116	0.72	1989年
2年	13	7.5	5	2.9	8	4.6	798	5.0	176	1.09	1990年
3年	11	6.7	6	3.6	5	3.0	825	5.1	139	0.86	1991年
4年	8	4.8	4	2.4	4	2.4	864	5.3	141	0.87	1992年
5年	6	3.5	5	3.0	1	0.6	982	6.1	141	0.87	1993年
6年	6	3.5	3	1.7	3	1.7	928	5.7	167	1.03	1994年
7年	7	4.2	3	1.8	4	2.4	906	5.6	186	1.14	1995年
8年	14	8.3	9	5.3	5	3.0	866	5.3	168	1.03	1996年
9年	9	5.4	5	3.0	4	2.4	891	5.4	177	1.08	1997年
10年	13	7.6	8	4.7	5	2.9	1,004	6.1	206	1.25	1998年
11年	13	7.6	11	6.5	2	1.2	967	5.5	238	1.34	1999年
12年	15	8.9	12	7.1	3	1.8	914	5.5	230	1.39	2000年
13年	8	4.7	7	4.1	1	0.6	935	5.6	275	1.66	2001年
14年	6	3.7	6	3.7	0	0	861	5.2	270	1.63	2002年
15年	7	4.7	4	2.7	3	2.0	876	5.3	254	1.53	2003年
16年	6	3.9	6	3.9	0	0.0	852	5.1	244	1.46	2004年
17年	8	5.4	6	4.1	2	1.4	843	5.1	280	1.69	2005年
18年	9	6.0	6	4.0	3	2.0	872	5.3	277	1.68	2006年
19年	8	5.6	5	3.5	3	2.1	855	5.2	259	1.60	2007年
20年	9	6.5	5	3.6	4	2.9	874	5.4	254	1.60	2008年
21年	7	5.0	6	4.3	1	0.7	808	4.9	276	1.68	2009年
22年	13	9.3	11	7.9	2	1.4	876	5.4	264	1.62	2010年
23年	5	3.5	5	3.5	-	-	806	4.9	242	1.48	2011年
24年	5	3.7	5	3.7	-	-	800	4.9	230	1.42	2012年
25年	2	1.5	2	1.5	-	-	843	5.2	223	1.39	2013年
26年	4	3.0	3	2.3	1	0.8	686	4.3	206	1.29	2014年
27年	3	2.4	3	2.4	-	-	730	4.7	243	1.55	2015年
28年	2	1.7	2	1.7	-	-	692	4.4	193	1.24	2016年
29年	3	1.7	2	1.7	1	0.9	643	4.2	217	1.40	2017年
30年	2	1.7	2	1.7	0	0.0	618	4.0	231	1.49	2018年

(2) 全県と管内の比較

単位：人、()：率 平成30年

市	動態 出生	死亡	乳児 死亡	新生児 死亡	死産			周産期死亡			婚姻	離婚	合計特 殊出生 率
					総数	自然	人工	総数	22週 以降 死産	早期 新生児			
滋賀県	(8.2)	(9.5)	(1.3)	(0.6)	(17.9)	(10.3)	(7.6)	(3.3)	(2.7)	(0.6)	(4.7)	(1.5)	1.51
	11,350	13,246	15	7	207	119	88	38	31	7	6,455	2,060	
管内 合計	(7.6)	(11.9)	(0.9)	(0.0)	(19.7)	(11.2)	(8.6)	(1.7)	(1.7)	(0.0)	(0.0)	(0.0)	1.51
	1,142	1,786	1	-	23	13	10	2	22	-	0	0	
長浜市	(7.6)	(12.0)	(0.0)	(0.0)	(25.0)	(13.6)	(11.4)	(2.3)	(2.3)	(0.0)	(4.2)	(1.6)	1.53
	859	1,349	0	-	22	12	10	1	2	-	472	180	
米原市	(7.5)	(11.6)	(3.5)	(0.0)	(3.5)	(3.5)	(0.0)	(0.0)	(0.0)	(0.0)	(3.9)	(1.4)	1.43
	283	437	1	-	1	1	0	-	-	-	146	51	

3 出生数(性、出生児の体重、市別)

平成30年

市	体重 総数	0.5 kg 未満	0.5 ~ 1.0kg	1.0 ~ 1.5kg	1.5 ~ 2.0kg	2.0 ~ 2.5kg	2.5 ~ 3.0kg	3.0 ~ 3.5kg	3.5 ~ 4.0kg	4.0 ~ 4.5kg	4.5 ~ 5.0kg	5.0k kg 以上	不詳	平均 体重 (kg)
滋賀県	11,350	2	32	56	138	818	4,293	4,754	1,167	87	3	-	-	3.01
	男	5,854	-	16	36	61	388	1,919	2,615	757	61	1	-	-
女	5,496	2	16	20	77	430	2,374	2,139	410	26	2	-	-	2.96
管内 合計	1,142	-	2	4	11	77	460	480	104	4	-	-	-	3.01
	男	606	-	-	4	5	31	230	264	68	4	-	-	-
女	536	-	2	-	6	46	230	216	36	-	-	-	-	2.96
長浜市	859	-	2	3	10	63	326	371	83	1	-	-	-	3.01
	男	444	-	-	3	4	21	161	199	55	1	-	-	-
女	415	-	2	-	6	42	165	172	28	-	-	-	-	2.96
米原市	283	-	-	1	1	14	134	109	21	3	-	-	-	3.00
	男	162	-	-	1	1	10	69	65	13	3	-	-	-
女	121	-	-	-	-	4	65	44	8	-	-	-	-	2.99

4 母の年齢別出生数・男女別

平成30年

市	体重	総数	～14歳	15～19	20～24	25～29	30～34	35～39	40～44	45～49	50歳～	不詳
滋賀県		11,350	-	108	851	2,970	4,296	2,550	562	13	-	-
	男	5,854	-	53	428	1,495	2,247	1,323	304	4	-	-
	女	5,496	-	55	423	1,475	2,049	1,227	258	9	-	-
管内合計		1,142	-	12	82	302	462	229	53	2	-	-
	男	606	-	8	43	162	239	122	32	-	-	-
	女	536	-	4	39	140	223	107	21	2	-	-
長浜市		859	-	7	63	225	343	180	41	-	-	-
	男	444	-	5	33	113	173	93	27	-	-	-
	女	415	-	2	30	112	170	87	14	-	-	-
米原市		283	-	5	19	77	119	49	12	2	-	-
	男	162	-	3	10	49	66	29	5	-	-	-
	女	121	-	2	9	28	53	20	7	2	-	-

5 管内の死因順位の年次推移

	第1位	第2位	第3位	第4位	第5位
昭和62年	悪性新生物	脳血管疾患	心疾患	肺炎および気管支炎	老衰
63年	悪性新生物	心疾患	脳血管疾患	肺炎および気管支炎	老衰
平成元年	悪性新生物	心疾患	脳血管疾患	肺炎および気管支炎	不慮の事故
2年	悪性新生物	心疾患	脳血管疾患	肺炎および気管支炎	不慮の事故
3年	悪性新生物	心疾患	脳血管疾患	肺炎および気管支炎	不慮の事故
4年	悪性新生物	心疾患	脳血管疾患	肺炎および気管支炎	不慮の事故
5年	悪性新生物	心疾患	脳血管疾患	肺炎および気管支炎	不慮の事故
6年	悪性新生物	心疾患	脳血管疾患	肺炎および気管支炎	不慮の事故
7年	悪性新生物	脳血管疾患	心疾患	肺炎	不慮の事故
8年	悪性新生物	脳血管疾患	心疾患	肺炎	不慮の事故
9年	悪性新生物	脳血管疾患	心疾患	肺炎	不慮の事故
10年	悪性新生物	脳血管疾患	心疾患	肺炎	不慮の事故
11年	悪性新生物	心疾患	脳血管疾患	肺炎	不慮の事故
12年	悪性新生物	心疾患	脳血管疾患	肺炎	不慮の事故
13年	悪性新生物	心疾患	脳血管疾患	肺炎	不慮の事故
14年	悪性新生物	心疾患	脳血管疾患	肺炎	不慮の事故
15年	悪性新生物	心疾患	脳血管疾患	肺炎	不慮の事故
16年	悪性新生物	心疾患	肺炎	脳血管疾患	不慮の事故
17年	悪性新生物	心疾患	脳血管疾患	肺炎	不慮の事故
18年	悪性新生物	心疾患	脳血管疾患	肺炎	不慮の事故
19年	悪性新生物	心疾患	脳血管疾患	肺炎	不慮の事故
20年	悪性新生物	心疾患	脳血管疾患	肺炎	不慮の事故
21年	悪性新生物	心疾患	脳血管疾患	肺炎	老衰
22年	悪性新生物	心疾患	肺炎	脳血管疾患	老衰
23年	悪性新生物	心疾患	脳血管疾患	肺炎	老衰
24年	悪性新生物	心疾患	脳血管疾患	肺炎	老衰
25年	悪性新生物	心疾患	脳血管疾患	肺炎	老衰
26年	悪性新生物	心疾患	脳血管疾患	肺炎	老衰
27年	悪性新生物	心疾患	老衰	肺炎	脳血管疾患
28年	悪性新生物	心疾患	老衰	肺炎	脳血管疾患
29年	悪性新生物	心疾患	脳血管疾患	不慮の事故	肺炎
30年	悪性新生物	心疾患	老衰	脳血管疾患	肺炎

※ 平成6年以前の「老衰」は、「精神病の記載のない老衰」のことである。

※ 平成6年以前の「不慮の事故」は、「不慮の事故および有害作用」のことである。

※ 平成7年以降の「心疾患」は、「心疾患（高血圧性を除く）」のことである。

6 死亡数、性、年齢(5歳階級)死因分類

平成30年

	総数	0歳	1歳	2歳	3歳	4歳	0~4	5~9	10~14	15~19	20~24	25~29	30~34	35~39
総数	1,786	1	1	-	-	-	2	-	-	1	3	1	9	8
男	887	-	-	-	-	-	-	-	-	-	2	1	7	5
女	899	1	1	-	-	-	2	-	-	1	1	-	2	3
010 感染症及び寄生虫症	23	-	-	-	-	-	-	-	-	-	-	-	-	-
男	10	-	-	-	-	-	-	-	-	-	-	-	-	-
女	13	-	-	-	-	-	-	-	-	-	-	-	-	-
011 腸管感染症	1	-	-	-	-	-	-	-	-	-	-	-	-	-
男	1	-	-	-	-	-	-	-	-	-	-	-	-	-
女	-	-	-	-	-	-	-	-	-	-	-	-	-	-
012 結核	1	-	-	-	-	-	-	-	-	-	-	-	-	-
男	-	-	-	-	-	-	-	-	-	-	-	-	-	-
女	1	-	-	-	-	-	-	-	-	-	-	-	-	-
呼吸器結核	1	-	-	-	-	-	-	-	-	-	-	-	-	-
男	-	-	-	-	-	-	-	-	-	-	-	-	-	-
女	1	-	-	-	-	-	-	-	-	-	-	-	-	-
その他の結核	-	-	-	-	-	-	-	-	-	-	-	-	-	-
男	-	-	-	-	-	-	-	-	-	-	-	-	-	-
女	-	-	-	-	-	-	-	-	-	-	-	-	-	-
013 敗血症	11	-	-	-	-	-	-	-	-	-	-	-	-	-
男	6	-	-	-	-	-	-	-	-	-	-	-	-	-
女	5	-	-	-	-	-	-	-	-	-	-	-	-	-
014 ウイルス肝炎	2	-	-	-	-	-	-	-	-	-	-	-	-	-
男	1	-	-	-	-	-	-	-	-	-	-	-	-	-
女	1	-	-	-	-	-	-	-	-	-	-	-	-	-
B型ウイルス肝炎	-	-	-	-	-	-	-	-	-	-	-	-	-	-
男	-	-	-	-	-	-	-	-	-	-	-	-	-	-
女	-	-	-	-	-	-	-	-	-	-	-	-	-	-
C型ウイルス肝炎	2	-	-	-	-	-	-	-	-	-	-	-	-	-
男	1	-	-	-	-	-	-	-	-	-	-	-	-	-
女	1	-	-	-	-	-	-	-	-	-	-	-	-	-
その他	-	-	-	-	-	-	-	-	-	-	-	-	-	-
男	-	-	-	-	-	-	-	-	-	-	-	-	-	-
女	-	-	-	-	-	-	-	-	-	-	-	-	-	-
015 HIV病	-	-	-	-	-	-	-	-	-	-	-	-	-	-
男	-	-	-	-	-	-	-	-	-	-	-	-	-	-
女	-	-	-	-	-	-	-	-	-	-	-	-	-	-
016 その他の感染症	8	-	-	-	-	-	-	-	-	-	-	-	-	-
男	2	-	-	-	-	-	-	-	-	-	-	-	-	-
女	6	-	-	-	-	-	-	-	-	-	-	-	-	-
020 新生物	461	-	-	-	-	-	-	-	-	-	-	-	2	2
男	275	-	-	-	-	-	-	-	-	-	-	-	-	2
女	186	-	-	-	-	-	-	-	-	-	-	-	2	-
021 悪性新生物	444	-	-	-	-	-	-	-	-	-	-	-	2	2
男	265	-	-	-	-	-	-	-	-	-	-	-	-	2
女	179	-	-	-	-	-	-	-	-	-	-	-	2	-
口唇、口腔及び咽頭	5	-	-	-	-	-	-	-	-	-	-	-	-	-
男	3	-	-	-	-	-	-	-	-	-	-	-	-	-
女	2	-	-	-	-	-	-	-	-	-	-	-	-	-
食道の悪性新生物	7	-	-	-	-	-	-	-	-	-	-	-	-	-
男	6	-	-	-	-	-	-	-	-	-	-	-	-	-
女	1	-	-	-	-	-	-	-	-	-	-	-	-	-
胃の悪性新生物	75	-	-	-	-	-	-	-	-	-	-	-	-	-
男	47	-	-	-	-	-	-	-	-	-	-	-	-	-
女	28	-	-	-	-	-	-	-	-	-	-	-	-	-

	40～44	45～49	50～54	55～59	60～64	65～69	70～74	75～79	80～84	85～89	90～94	95～99	100～	不詳
総数	12	18	18	30	40	100	122	159	268	415	372	171	37	-
男	5	9	14	19	33	65	81	100	157	229	128	30	2	-
女	7	9	4	11	7	35	41	59	111	186	244	141	35	-
010 感染症及び寄生虫症	-	-	-	-	1	2	1	2	2	5	5	4	1	-
男	-	-	-	-	1	2	1	1	1	1	1	2	-	-
女	-	-	-	-	-	-	-	1	1	4	4	2	1	-
011 腸管感染症	-	-	-	-	-	-	-	-	-	-	1	-	-	-
男	-	-	-	-	-	-	-	-	-	-	1	-	-	-
女	-	-	-	-	-	-	-	-	-	-	-	-	-	-
012 結核	-	-	-	-	-	-	-	-	-	1	-	-	-	-
男	-	-	-	-	-	-	-	-	-	-	-	-	-	-
女	-	-	-	-	-	-	-	-	-	1	-	-	-	-
呼吸器結核	-	-	-	-	-	-	-	-	-	1	-	-	-	-
男	-	-	-	-	-	-	-	-	-	-	-	-	-	-
女	-	-	-	-	-	-	-	-	-	1	-	-	-	-
その他の結核	-	-	-	-	-	-	-	-	-	-	-	-	-	-
男	-	-	-	-	-	-	-	-	-	-	-	-	-	-
女	-	-	-	-	-	-	-	-	-	-	-	-	-	-
013 敗血症	-	-	-	-	-	1	-	1	2	2	1	3	1	-
男	-	-	-	-	-	1	-	1	1	1	-	2	-	-
女	-	-	-	-	-	-	-	-	1	1	1	1	1	-
014 ウイルス肝炎	-	-	-	-	-	1	-	-	-	-	-	1	-	-
男	-	-	-	-	-	1	-	-	-	-	-	-	-	-
女	-	-	-	-	-	-	-	-	-	-	-	1	-	-
B型ウイルス肝炎	-	-	-	-	-	-	-	-	-	-	-	-	-	-
男	-	-	-	-	-	-	-	-	-	-	-	-	-	-
女	-	-	-	-	-	-	-	-	-	-	-	-	-	-
C型ウイルス肝炎	-	-	-	-	-	1	-	-	-	-	-	1	-	-
男	-	-	-	-	-	1	-	-	-	-	-	-	-	-
女	-	-	-	-	-	-	-	-	-	-	-	1	-	-
その他	-	-	-	-	-	-	-	-	-	-	-	-	-	-
男	-	-	-	-	-	-	-	-	-	-	-	-	-	-
女	-	-	-	-	-	-	-	-	-	-	-	-	-	-
015 HIV病	-	-	-	-	-	-	-	-	-	-	-	-	-	-
男	-	-	-	-	-	-	-	-	-	-	-	-	-	-
女	-	-	-	-	-	-	-	-	-	-	-	-	-	-
016 その他の感染症	-	-	-	-	1	-	1	1	-	2	3	-	-	-
男	-	-	-	-	1	-	1	-	-	-	-	-	-	-
女	-	-	-	-	-	-	-	1	-	2	3	-	-	-
020 新生物	4	6	7	13	20	45	45	64	90	90	58	11	4	-
男	1	3	5	6	15	29	32	42	51	56	28	4	1	-
女	3	3	2	7	5	16	13	22	39	34	30	7	3	-
021 悪性新生物	4	6	7	13	19	43	42	61	85	88	57	11	4	-
男	1	3	5	6	15	27	30	40	50	54	27	4	1	-
女	3	3	2	7	4	16	12	21	35	34	30	7	3	-
口唇、口腔及び咽頭	-	1	-	-	-	-	2	-	-	-	1	1	-	-
男	-	1	-	-	-	-	2	-	-	-	-	-	-	-
女	-	-	-	-	-	-	-	-	-	-	1	1	-	-
食道の悪性新生物	-	-	-	-	1	1	-	2	1	2	-	-	-	-
男	-	-	-	-	1	1	-	2	-	2	-	-	-	-
女	-	-	-	-	-	-	-	-	1	-	-	-	-	-
胃の悪性新生物	-	-	2	3	2	6	5	11	19	14	12	1	-	-
男	-	-	1	2	2	4	4	7	12	9	5	1	-	-
女	-	-	1	1	-	2	1	4	7	5	7	-	-	-

	総数	0歳	1歳	2歳	3歳	4歳	0～4	5～9	10～14	15～19	20～24	25～29	30～34	35～39
結腸の悪性新生物	46	-	-	-	-	-	-	-	-	-	-	-	-	1
男	24	-	-	-	-	-	-	-	-	-	-	-	-	1
女	22	-	-	-	-	-	-	-	-	-	-	-	-	-
直腸S状結腸移行部	19	-	-	-	-	-	-	-	-	-	-	-	-	-
男	9	-	-	-	-	-	-	-	-	-	-	-	-	-
女	10	-	-	-	-	-	-	-	-	-	-	-	-	-
肝及び肝内胆管	22	-	-	-	-	-	-	-	-	-	-	-	-	-
男	13	-	-	-	-	-	-	-	-	-	-	-	-	-
女	9	-	-	-	-	-	-	-	-	-	-	-	-	-
胆のう及びその他の胆道	24	-	-	-	-	-	-	-	-	-	-	-	-	-
男	9	-	-	-	-	-	-	-	-	-	-	-	-	-
女	15	-	-	-	-	-	-	-	-	-	-	-	-	-
膵の悪性新生物	39	-	-	-	-	-	-	-	-	-	-	-	-	-
男	23	-	-	-	-	-	-	-	-	-	-	-	-	-
女	16	-	-	-	-	-	-	-	-	-	-	-	-	-
喉頭の悪性新生物	2	-	-	-	-	-	-	-	-	-	-	-	-	-
男	2	-	-	-	-	-	-	-	-	-	-	-	-	-
女	-	-	-	-	-	-	-	-	-	-	-	-	-	-
気管、気管支及び肺	103	-	-	-	-	-	-	-	-	-	-	-	-	-
男	73	-	-	-	-	-	-	-	-	-	-	-	-	-
女	30	-	-	-	-	-	-	-	-	-	-	-	-	-
皮膚の悪性新生物	2	-	-	-	-	-	-	-	-	-	-	-	-	-
男	1	-	-	-	-	-	-	-	-	-	-	-	-	-
女	1	-	-	-	-	-	-	-	-	-	-	-	-	-
乳房の悪性新生物	8	-	-	-	-	-	-	-	-	-	-	-	-	-
男	-	-	-	-	-	-	-	-	-	-	-	-	-	-
女	8	-	-	-	-	-	-	-	-	-	-	-	-	-
子宮の悪性新生物	3	-	-	-	-	-	-	-	-	-	-	-	-	-
男	-	-	-	-	-	-	-	-	-	-	-	-	-	-
女	3	-	-	-	-	-	-	-	-	-	-	-	-	-
卵巣の悪性新生物	4	-	-	-	-	-	-	-	-	-	-	-	1	-
男	-	-	-	-	-	-	-	-	-	-	-	-	-	-
女	4	-	-	-	-	-	-	-	-	-	-	-	1	-
前立腺の悪性新生物	11	-	-	-	-	-	-	-	-	-	-	-	-	-
男	11	-	-	-	-	-	-	-	-	-	-	-	-	-
女	-	-	-	-	-	-	-	-	-	-	-	-	-	-
膀胱の悪性新生物	8	-	-	-	-	-	-	-	-	-	-	-	-	1
男	6	-	-	-	-	-	-	-	-	-	-	-	-	1
女	2	-	-	-	-	-	-	-	-	-	-	-	-	-
中枢神経系	4	-	-	-	-	-	-	-	-	-	-	-	-	-
男	2	-	-	-	-	-	-	-	-	-	-	-	-	-
女	2	-	-	-	-	-	-	-	-	-	-	-	-	-
悪性リンパ腫	22	-	-	-	-	-	-	-	-	-	-	-	-	-
男	13	-	-	-	-	-	-	-	-	-	-	-	-	-
女	9	-	-	-	-	-	-	-	-	-	-	-	-	-
白血病	5	-	-	-	-	-	-	-	-	-	-	-	-	-
男	2	-	-	-	-	-	-	-	-	-	-	-	-	-
女	3	-	-	-	-	-	-	-	-	-	-	-	-	-
その他のリンパ組織	5	-	-	-	-	-	-	-	-	-	-	-	-	-
男	4	-	-	-	-	-	-	-	-	-	-	-	-	-
女	1	-	-	-	-	-	-	-	-	-	-	-	-	-
その他の悪性新生物	30	-	-	-	-	-	-	-	-	-	-	-	1	-
男	17	-	-	-	-	-	-	-	-	-	-	-	-	-
女	13	-	-	-	-	-	-	-	-	-	-	-	1	-

	40~44	45~49	50~54	55~59	60~64	65~69	70~74	75~79	80~84	85~89	90~94	95~99	100~	不詳
結腸の悪性新生物	3	2	1	2	3	6	3	8	5	4	7	1	-	-
男女	1	1	1	1	1	2	2	4	3	4	3	-	-	-
男女	2	1	-	1	2	4	1	4	2	-	4	1	-	-
直腸S状結腸移行部	1	1	-	-	-	3	2	1	5	3	3	-	-	-
男女	-	1	-	-	-	3	1	1	1	-	2	-	-	-
男女	1	-	-	-	-	-	1	-	4	3	1	-	-	-
肝及び肝内胆管	-	-	-	-	1	1	1	4	4	7	4	-	-	-
男女	-	-	-	-	1	1	-	3	2	5	1	-	-	-
男女	-	-	-	-	-	-	1	1	2	2	3	-	-	-
胆のう及びその他の胆道	-	-	-	1	-	1	2	3	7	5	4	1	-	-
男女	-	-	-	-	-	1	1	1	4	1	1	-	-	-
男女	-	-	-	1	-	-	1	2	3	4	3	1	-	-
膵の悪性新生物	-	-	1	2	3	3	5	4	11	7	3	-	-	-
男女	-	-	1	2	2	1	3	3	6	3	2	-	-	-
男女	-	-	-	-	1	2	2	1	5	4	1	-	-	-
喉頭の悪性新生物	-	-	-	-	-	1	-	-	1	-	-	-	-	-
男女	-	-	-	-	-	1	-	-	1	-	-	-	-	-
男女	-	-	-	-	-	-	-	-	-	-	-	-	-	-
気管、気管支及び肺	-	-	1	-	6	8	16	17	15	29	7	4	-	-
男女	-	-	1	-	5	7	12	13	8	20	6	1	-	-
男女	-	-	-	-	1	1	4	4	7	9	1	3	-	-
皮膚の悪性新生物	-	-	-	-	-	-	-	-	1	-	-	-	1	-
男女	-	-	-	-	-	-	-	-	1	-	-	-	-	-
男女	-	-	-	-	-	-	-	-	-	-	-	-	1	-
乳房の悪性新生物	-	1	-	2	-	3	-	-	1	-	-	-	1	-
男女	-	-	-	-	-	-	-	-	-	-	-	-	-	-
男女	-	1	-	2	-	3	-	-	1	-	-	-	1	-
子宮の悪性新生物	-	-	-	1	-	1	-	-	-	1	-	-	-	-
男女	-	-	-	-	-	-	-	-	-	-	-	-	-	-
男女	-	-	-	1	-	1	-	-	-	1	-	-	-	-
卵巣の悪性新生物	-	-	-	1	-	-	-	1	-	-	1	-	-	-
男女	-	-	-	-	-	-	-	-	-	-	-	-	-	-
男女	-	-	-	1	-	-	-	1	-	-	1	-	-	-
前立腺の悪性新生物	-	-	-	-	-	-	1	2	4	2	2	-	-	-
男女	-	-	-	-	-	-	-	1	2	4	2	-	-	-
男女	-	-	-	-	-	-	-	-	-	-	-	-	-	-
膀胱の悪性新生物	-	-	-	-	-	1	1	1	-	1	2	-	1	-
男女	-	-	-	-	-	1	1	1	-	1	-	-	1	-
男女	-	-	-	-	-	-	-	-	-	-	2	-	-	-
中枢神経系	-	1	1	-	1	-	-	-	1	-	-	-	-	-
男女	-	-	1	-	1	-	-	-	-	-	-	-	-	-
男女	-	1	-	-	-	-	-	-	1	-	-	-	-	-
悪性リンパ腫	-	-	-	-	-	3	1	3	5	7	2	1	-	-
男女	-	-	-	-	-	2	1	1	4	3	1	1	-	-
男女	-	-	-	-	-	1	-	2	1	4	1	-	-	-
白血病	-	-	-	1	-	1	-	-	1	-	1	1	-	-
男女	-	-	-	1	-	-	-	-	1	-	-	-	-	-
男女	-	-	-	-	-	1	-	-	-	-	1	1	-	-
その他のリンパ組織	-	-	-	-	-	-	-	1	-	2	1	1	-	-
男女	-	-	-	-	-	-	-	1	-	2	-	1	-	-
男女	-	-	-	-	-	-	-	-	-	-	1	-	-	-
その他の悪性新生物	-	-	1	-	2	4	3	3	4	4	7	-	1	-
男女	-	-	-	-	2	3	2	1	3	2	4	-	-	-
男女	-	-	1	-	-	1	1	2	1	2	3	-	1	-

	総数	0歳	1歳	2歳	3歳	4歳	0～4	5～9	10～14	15～19	20～24	25～29	30～34	35～39
022 その他の新生物	17	-	-	-	-	-	-	-	-	-	-	-	-	-
男	10	-	-	-	-	-	-	-	-	-	-	-	-	-
女	7	-	-	-	-	-	-	-	-	-	-	-	-	-
中枢神経系	3	-	-	-	-	-	-	-	-	-	-	-	-	-
男	2	-	-	-	-	-	-	-	-	-	-	-	-	-
女	1	-	-	-	-	-	-	-	-	-	-	-	-	-
中枢神経系を除く	14	-	-	-	-	-	-	-	-	-	-	-	-	-
男	8	-	-	-	-	-	-	-	-	-	-	-	-	-
女	6	-	-	-	-	-	-	-	-	-	-	-	-	-
030 血液及び造血器の疾患	6	-	1	-	-	-	1	-	-	-	-	-	-	-
男	2	-	-	-	-	-	-	-	-	-	-	-	-	-
女	4	-	1	-	-	-	1	-	-	-	-	-	-	-
031 貧血	1	-	-	-	-	-	-	-	-	-	-	-	-	-
男	-	-	-	-	-	-	-	-	-	-	-	-	-	-
女	1	-	-	-	-	-	-	-	-	-	-	-	-	-
032 その他	5	-	1	-	-	-	1	-	-	-	-	-	-	-
男	2	-	-	-	-	-	-	-	-	-	-	-	-	-
女	3	-	1	-	-	-	1	-	-	-	-	-	-	-
040 内分泌、栄養及び代謝疾患	29	-	-	-	-	-	-	-	-	-	-	-	-	-
男	16	-	-	-	-	-	-	-	-	-	-	-	-	-
女	13	-	-	-	-	-	-	-	-	-	-	-	-	-
041 糖尿病	10	-	-	-	-	-	-	-	-	-	-	-	-	-
男	4	-	-	-	-	-	-	-	-	-	-	-	-	-
女	6	-	-	-	-	-	-	-	-	-	-	-	-	-
042 その他	19	-	-	-	-	-	-	-	-	-	-	-	-	-
男	12	-	-	-	-	-	-	-	-	-	-	-	-	-
女	7	-	-	-	-	-	-	-	-	-	-	-	-	-
050 精神及び行動の障害	33	-	-	-	-	-	-	-	-	-	-	-	-	-
男	9	-	-	-	-	-	-	-	-	-	-	-	-	-
女	24	-	-	-	-	-	-	-	-	-	-	-	-	-
051 血管性及び不明の認知症	32	-	-	-	-	-	-	-	-	-	-	-	-	-
男	9	-	-	-	-	-	-	-	-	-	-	-	-	-
女	23	-	-	-	-	-	-	-	-	-	-	-	-	-
052 その他の障害	1	-	-	-	-	-	-	-	-	-	-	-	-	-
男	-	-	-	-	-	-	-	-	-	-	-	-	-	-
女	1	-	-	-	-	-	-	-	-	-	-	-	-	-
060 神経系の疾患	67	-	-	-	-	-	-	-	-	-	-	-	-	-
男	25	-	-	-	-	-	-	-	-	-	-	-	-	-
女	42	-	-	-	-	-	-	-	-	-	-	-	-	-
061 髄膜炎	-	-	-	-	-	-	-	-	-	-	-	-	-	-
男	-	-	-	-	-	-	-	-	-	-	-	-	-	-
女	-	-	-	-	-	-	-	-	-	-	-	-	-	-
062 脊髄性筋萎縮症	1	-	-	-	-	-	-	-	-	-	-	-	-	-
男	1	-	-	-	-	-	-	-	-	-	-	-	-	-
女	-	-	-	-	-	-	-	-	-	-	-	-	-	-
063 パーキンソン病	15	-	-	-	-	-	-	-	-	-	-	-	-	-
男	4	-	-	-	-	-	-	-	-	-	-	-	-	-
女	11	-	-	-	-	-	-	-	-	-	-	-	-	-
064 アルツハイマー病	30	-	-	-	-	-	-	-	-	-	-	-	-	-
男	9	-	-	-	-	-	-	-	-	-	-	-	-	-
女	21	-	-	-	-	-	-	-	-	-	-	-	-	-
065 その他の神経系の疾患	21	-	-	-	-	-	-	-	-	-	-	-	-	-
男	11	-	-	-	-	-	-	-	-	-	-	-	-	-
女	10	-	-	-	-	-	-	-	-	-	-	-	-	-

	40~44	45~49	50~54	55~59	60~64	65~69	70~74	75~79	80~84	85~89	90~94	95~99	100~	不詳
022 その他の新生物	-	-	-	-	1	2	3	3	5	2	1	-	-	-
男	-	-	-	-	-	2	2	2	1	2	1	-	-	-
女	-	-	-	-	1	-	1	1	4	-	-	-	-	-
中枢神経系	-	-	-	-	1	1	-	-	1	-	-	-	-	-
男	-	-	-	-	-	1	-	-	1	-	-	-	-	-
女	-	-	-	-	1	-	-	-	-	-	-	-	-	-
中枢神経系を除く	-	-	-	-	-	1	3	3	4	2	1	-	-	-
男	-	-	-	-	-	1	2	2	-	2	1	-	-	-
女	-	-	-	-	-	-	1	1	4	-	-	-	-	-
030 血液及び造血器の疾患	-	-	-	-	-	-	1	-	-	1	2	1	-	-
男	-	-	-	-	-	-	1	-	-	-	-	1	-	-
女	-	-	-	-	-	-	-	-	-	1	2	-	-	-
031 貧血	-	-	-	-	-	-	-	-	-	-	1	-	-	-
男	-	-	-	-	-	-	-	-	-	-	-	-	-	-
女	-	-	-	-	-	-	-	-	-	-	1	-	-	-
032 その他	-	-	-	-	-	-	1	-	-	1	1	1	-	-
男	-	-	-	-	-	-	1	-	-	-	-	1	-	-
女	-	-	-	-	-	-	-	-	-	1	1	-	-	-
040 内分泌、栄養及び代謝疾患	-	-	-	2	1	1	1	3	7	4	7	2	1	-
男	-	-	-	2	1	1	-	2	4	3	3	-	-	-
女	-	-	-	-	-	-	1	1	3	1	4	2	1	-
041 糖尿病	-	-	-	-	1	-	1	1	3	1	1	2	-	-
男	-	-	-	-	1	-	-	-	1	1	1	-	-	-
女	-	-	-	-	-	-	1	1	2	-	-	2	-	-
042 その他	-	-	-	2	-	1	-	2	4	3	6	-	1	-
男	-	-	-	2	-	1	-	2	3	2	2	-	-	-
女	-	-	-	-	-	-	-	-	1	1	4	-	1	-
050 精神及び行動の障害	-	-	-	-	-	-	2	2	1	11	6	7	4	-
男	-	-	-	-	-	-	2	1	-	4	1	1	-	-
女	-	-	-	-	-	-	-	1	1	7	5	6	4	-
051 血管性及び不明の認知症	-	-	-	-	-	-	2	2	1	11	6	6	4	-
男	-	-	-	-	-	-	2	1	-	4	1	1	-	-
女	-	-	-	-	-	-	-	1	1	7	5	5	4	-
052 その他の障害	-	-	-	-	-	-	-	-	-	-	-	1	-	-
男	-	-	-	-	-	-	-	-	-	-	-	-	-	-
女	-	-	-	-	-	-	-	-	-	-	-	1	-	-
060 神経系の疾患	-	1	-	3	-	3	3	4	8	18	19	7	1	-
男	-	1	-	2	-	2	3	2	1	9	5	-	-	-
女	-	-	-	1	-	1	-	2	7	9	14	7	1	-
061 髄膜炎	-	-	-	-	-	-	-	-	-	-	-	-	-	-
男	-	-	-	-	-	-	-	-	-	-	-	-	-	-
女	-	-	-	-	-	-	-	-	-	-	-	-	-	-
062 脊髄性筋萎縮症	-	-	-	1	-	-	-	-	-	-	-	-	-	-
男	-	-	-	1	-	-	-	-	-	-	-	-	-	-
女	-	-	-	-	-	-	-	-	-	-	-	-	-	-
063 パーキンソン病	-	-	-	-	-	1	-	2	2	6	3	1	-	-
男	-	-	-	-	-	-	-	-	-	4	-	-	-	-
女	-	-	-	-	-	1	-	2	2	2	3	1	-	-
064 アルツハイマー病	-	-	-	-	-	-	2	-	2	8	13	5	-	-
男	-	-	-	-	-	-	2	-	1	3	3	-	-	-
女	-	-	-	-	-	-	-	-	1	5	10	5	-	-
065 その他の神経系の疾患	-	1	-	2	-	2	1	2	4	4	3	1	1	-
男	-	1	-	1	-	2	1	2	-	2	2	-	-	-
女	-	-	-	1	-	-	-	-	4	2	1	1	1	-

	総数	0歳	1歳	2歳	3歳	4歳	0～4	5～9	10～14	15～19	20～24	25～29	30～34	35～39
070 眼及び附属器の疾患	-	-	-	-	-	-	-	-	-	-	-	-	-	-
男	-	-	-	-	-	-	-	-	-	-	-	-	-	-
女	-	-	-	-	-	-	-	-	-	-	-	-	-	-
080 耳及び乳様突起の疾患	-	-	-	-	-	-	-	-	-	-	-	-	-	-
男	-	-	-	-	-	-	-	-	-	-	-	-	-	-
女	-	-	-	-	-	-	-	-	-	-	-	-	-	-
090 循環器系の疾患	472	-	-	-	-	-	-	-	-	-	1	-	2	2
男	211	-	-	-	-	-	-	-	-	-	1	-	2	-
女	261	-	-	-	-	-	-	-	-	-	-	-	-	2
091 高血圧性疾患	10	-	-	-	-	-	-	-	-	-	-	-	-	-
男	5	-	-	-	-	-	-	-	-	-	-	-	-	-
女	5	-	-	-	-	-	-	-	-	-	-	-	-	-
高血圧性心疾患	6	-	-	-	-	-	-	-	-	-	-	-	-	-
男	3	-	-	-	-	-	-	-	-	-	-	-	-	-
女	3	-	-	-	-	-	-	-	-	-	-	-	-	-
その他	4	-	-	-	-	-	-	-	-	-	-	-	-	-
男	2	-	-	-	-	-	-	-	-	-	-	-	-	-
女	2	-	-	-	-	-	-	-	-	-	-	-	-	-
092 心疾患(高血圧性除く)	273	-	-	-	-	-	-	-	-	-	1	-	2	1
男	132	-	-	-	-	-	-	-	-	-	1	-	2	-
女	141	-	-	-	-	-	-	-	-	-	-	-	-	1
慢性リウマチ性心疾患	1	-	-	-	-	-	-	-	-	-	-	-	-	-
男	-	-	-	-	-	-	-	-	-	-	-	-	-	-
女	1	-	-	-	-	-	-	-	-	-	-	-	-	-
急性心筋梗塞	77	-	-	-	-	-	-	-	-	-	-	-	1	-
男	41	-	-	-	-	-	-	-	-	-	-	-	1	-
女	36	-	-	-	-	-	-	-	-	-	-	-	-	-
その他の虚血性心疾患	22	-	-	-	-	-	-	-	-	-	-	-	-	-
男	13	-	-	-	-	-	-	-	-	-	-	-	-	-
女	9	-	-	-	-	-	-	-	-	-	-	-	-	-
慢性非リウマチ性心内膜疾患	10	-	-	-	-	-	-	-	-	-	-	-	-	-
男	5	-	-	-	-	-	-	-	-	-	-	-	-	-
女	5	-	-	-	-	-	-	-	-	-	-	-	-	-
心筋症	2	-	-	-	-	-	-	-	-	-	-	-	-	-
男	2	-	-	-	-	-	-	-	-	-	-	-	-	-
女	-	-	-	-	-	-	-	-	-	-	-	-	-	-
不整脈及び伝導障害	20	-	-	-	-	-	-	-	-	-	1	-	-	1
男	12	-	-	-	-	-	-	-	-	-	1	-	-	-
女	8	-	-	-	-	-	-	-	-	-	-	-	-	1
心不全	137	-	-	-	-	-	-	-	-	-	-	-	1	-
男	57	-	-	-	-	-	-	-	-	-	-	-	1	-
女	80	-	-	-	-	-	-	-	-	-	-	-	-	-
その他の心疾患	4	-	-	-	-	-	-	-	-	-	-	-	-	-
男	2	-	-	-	-	-	-	-	-	-	-	-	-	-
女	2	-	-	-	-	-	-	-	-	-	-	-	-	-
093 脳血管疾患	151	-	-	-	-	-	-	-	-	-	-	-	-	1
男	58	-	-	-	-	-	-	-	-	-	-	-	-	-
女	93	-	-	-	-	-	-	-	-	-	-	-	-	1
くも膜下出血	27	-	-	-	-	-	-	-	-	-	-	-	-	1
男	6	-	-	-	-	-	-	-	-	-	-	-	-	-
女	21	-	-	-	-	-	-	-	-	-	-	-	-	1
脳内出血	50	-	-	-	-	-	-	-	-	-	-	-	-	-
男	26	-	-	-	-	-	-	-	-	-	-	-	-	-
女	24	-	-	-	-	-	-	-	-	-	-	-	-	-

	40~44	45~49	50~54	55~59	60~64	65~69	70~74	75~79	80~84	85~89	90~94	95~99	100~	不詳
070 眼及び附属器の疾患	-	-	-	-	-	-	-	-	-	-	-	-	-	-
男女	-	-	-	-	-	-	-	-	-	-	-	-	-	-
080 耳及び乳様突起の疾患	-	-	-	-	-	-	-	-	-	-	-	-	-	-
男女	-	-	-	-	-	-	-	-	-	-	-	-	-	-
090 循環器系の疾患	3	3	6	8	11	23	36	34	69	108	101	60	5	-
男女	1	-	4	6	10	14	22	17	40	53	30	11	-	-
男女	2	3	2	2	1	9	14	17	29	55	71	49	5	-
091 高血圧性疾患	-	-	-	-	-	-	1	-	2	3	3	1	-	-
男女	-	-	-	-	-	-	1	-	2	1	1	-	-	-
男女	-	-	-	-	-	-	-	-	-	2	2	1	-	-
高血圧性心疾患	-	-	-	-	-	-	1	-	-	2	3	-	-	-
男女	-	-	-	-	-	-	1	-	-	1	1	-	-	-
男女	-	-	-	-	-	-	-	-	-	1	2	-	-	-
その他	-	-	-	-	-	-	-	-	2	1	-	1	-	-
男女	-	-	-	-	-	-	-	-	2	-	-	-	-	-
男女	-	-	-	-	-	-	-	-	-	1	-	1	-	-
092 心疾患(高血圧性除く)	2	2	5	4	9	16	16	21	36	63	58	36	1	-
男女	1	-	4	4	8	11	12	10	23	29	22	5	-	-
男女	1	2	1	-	1	5	4	11	13	34	36	31	1	-
慢性リウマチ性心疾患	-	-	-	-	-	-	-	-	-	-	1	-	-	-
男女	-	-	-	-	-	-	-	-	-	-	-	-	-	-
男女	-	-	-	-	-	-	-	-	-	-	1	-	-	-
急性心筋梗塞	-	-	2	2	4	8	7	11	14	10	15	3	-	-
男女	-	-	2	2	3	6	6	4	9	3	5	-	-	-
男女	-	-	-	-	1	2	1	7	5	7	10	3	-	-
その他の虚血性心疾患	-	1	2	-	1	2	1	2	3	5	4	1	-	-
男女	-	-	1	-	1	2	-	1	3	3	2	-	-	-
男女	-	1	1	-	-	-	1	1	-	2	2	1	-	-
慢性非リウマチ性心内膜疾患	-	-	-	-	-	1	-	-	1	5	3	-	-	-
男女	-	-	-	-	-	-	-	-	1	3	1	-	-	-
男女	-	-	-	-	-	1	-	-	-	2	2	-	-	-
心筋症	-	-	-	-	-	-	-	1	-	1	-	-	-	-
男女	-	-	-	-	-	-	-	1	-	1	-	-	-	-
男女	-	-	-	-	-	-	-	-	-	-	-	-	-	-
不整脈及び伝導障害	1	1	-	1	1	-	2	1	2	5	3	1	-	-
男女	1	-	-	1	1	-	1	1	2	1	2	1	-	-
男女	-	1	-	-	-	-	1	-	-	4	1	-	-	-
心不全	1	-	1	1	3	5	5	5	16	36	31	31	1	-
男女	-	-	1	1	3	3	4	3	8	17	12	4	-	-
男女	1	-	-	-	-	2	1	2	8	19	19	27	1	-
その他の心疾患	-	-	-	-	-	-	1	1	-	1	1	-	-	-
男女	-	-	-	-	-	-	1	-	-	1	-	-	-	-
男女	-	-	-	-	-	-	-	1	-	-	1	-	-	-
093 脳血管疾患	-	1	1	4	2	6	14	11	23	28	36	20	4	-
男女	-	-	-	2	2	2	6	7	12	16	7	4	-	-
男女	-	1	1	2	-	4	8	4	11	12	29	16	4	-
くも膜下出血	-	1	-	4	-	3	3	1	2	6	4	2	-	-
男女	-	-	-	2	-	1	-	-	-	2	-	1	-	-
男女	-	1	-	2	-	2	3	1	2	4	4	1	-	-
脳内出血	-	-	1	-	2	3	8	4	6	10	10	6	-	-
男女	-	-	-	-	2	1	5	3	3	8	3	1	-	-
男女	-	-	1	-	-	2	3	1	3	2	7	5	-	-

	総数	0歳	1歳	2歳	3歳	4歳	0～4	5～9	10～14	15～19	20～24	25～29	30～34	35～39
脳梗塞	72	-	-	-	-	-	-	-	-	-	-	-	-	-
男	25	-	-	-	-	-	-	-	-	-	-	-	-	-
女	47	-	-	-	-	-	-	-	-	-	-	-	-	-
その他の脳血管疾患	2	-	-	-	-	-	-	-	-	-	-	-	-	-
男	1	-	-	-	-	-	-	-	-	-	-	-	-	-
女	1	-	-	-	-	-	-	-	-	-	-	-	-	-
094 大動脈瘤及び解離	33	-	-	-	-	-	-	-	-	-	-	-	-	-
男	15	-	-	-	-	-	-	-	-	-	-	-	-	-
女	18	-	-	-	-	-	-	-	-	-	-	-	-	-
095 その他の循環器系の疾患	5	-	-	-	-	-	-	-	-	-	-	-	-	-
男	1	-	-	-	-	-	-	-	-	-	-	-	-	-
女	4	-	-	-	-	-	-	-	-	-	-	-	-	-
100 呼吸器系の疾患	261	-	-	-	-	-	-	-	-	-	-	-	-	-
男	152	-	-	-	-	-	-	-	-	-	-	-	-	-
女	109	-	-	-	-	-	-	-	-	-	-	-	-	-
101 インフルエンザ	5	-	-	-	-	-	-	-	-	-	-	-	-	-
男	3	-	-	-	-	-	-	-	-	-	-	-	-	-
女	2	-	-	-	-	-	-	-	-	-	-	-	-	-
102 肺炎	107	-	-	-	-	-	-	-	-	-	-	-	-	-
男	56	-	-	-	-	-	-	-	-	-	-	-	-	-
女	51	-	-	-	-	-	-	-	-	-	-	-	-	-
103 急性気管支炎	-	-	-	-	-	-	-	-	-	-	-	-	-	-
男	-	-	-	-	-	-	-	-	-	-	-	-	-	-
女	-	-	-	-	-	-	-	-	-	-	-	-	-	-
104 慢性閉塞性肺疾患	14	-	-	-	-	-	-	-	-	-	-	-	-	-
男	12	-	-	-	-	-	-	-	-	-	-	-	-	-
女	2	-	-	-	-	-	-	-	-	-	-	-	-	-
105 喘息	1	-	-	-	-	-	-	-	-	-	-	-	-	-
男	1	-	-	-	-	-	-	-	-	-	-	-	-	-
女	-	-	-	-	-	-	-	-	-	-	-	-	-	-
106 その他の呼吸器系の疾患	134	-	-	-	-	-	-	-	-	-	-	-	-	-
男	80	-	-	-	-	-	-	-	-	-	-	-	-	-
女	54	-	-	-	-	-	-	-	-	-	-	-	-	-
誤嚥性肺炎	87	-	-	-	-	-	-	-	-	-	-	-	-	-
男	50	-	-	-	-	-	-	-	-	-	-	-	-	-
女	37	-	-	-	-	-	-	-	-	-	-	-	-	-
間質性肺疾患	29	-	-	-	-	-	-	-	-	-	-	-	-	-
男	17	-	-	-	-	-	-	-	-	-	-	-	-	-
女	12	-	-	-	-	-	-	-	-	-	-	-	-	-
その他の呼吸器系の疾患	18	-	-	-	-	-	-	-	-	-	-	-	-	-
男	13	-	-	-	-	-	-	-	-	-	-	-	-	-
女	5	-	-	-	-	-	-	-	-	-	-	-	-	-
110 消化器系の疾患	65	-	-	-	-	-	-	-	-	-	-	-	-	-
男	31	-	-	-	-	-	-	-	-	-	-	-	-	-
女	34	-	-	-	-	-	-	-	-	-	-	-	-	-
111 胃潰瘍及び十二指腸潰瘍	4	-	-	-	-	-	-	-	-	-	-	-	-	-
男	3	-	-	-	-	-	-	-	-	-	-	-	-	-
女	1	-	-	-	-	-	-	-	-	-	-	-	-	-
112 ヘルニア及び腸閉塞	8	-	-	-	-	-	-	-	-	-	-	-	-	-
男	-	-	-	-	-	-	-	-	-	-	-	-	-	-
女	8	-	-	-	-	-	-	-	-	-	-	-	-	-

	40~44	45~49	50~54	55~59	60~64	65~69	70~74	75~79	80~84	85~89	90~94	95~99	100~	不詳
脳梗塞	-	-	-	-	-	-	3	6	14	11	22	12	4	-
男女	-	-	-	-	-	-	1	4	8	6	4	2	-	-
男女	-	-	-	-	-	-	2	2	6	5	18	10	4	-
その他の脳血管疾患	-	-	-	-	-	-	-	-	1	1	-	-	-	-
男女	-	-	-	-	-	-	-	-	1	-	-	-	-	-
男女	-	-	-	-	-	-	-	-	-	1	-	-	-	-
094 大動脈瘤及び解離	1	-	-	-	-	1	5	2	6	14	2	2	-	-
男女	-	-	-	-	-	1	3	-	2	7	-	2	-	-
男女	1	-	-	-	-	-	2	2	4	7	2	-	-	-
095 その他の循環器系の疾患	-	-	-	-	-	-	-	-	2	-	2	1	-	-
男女	-	-	-	-	-	-	-	-	1	-	-	-	-	-
男女	-	-	-	-	-	-	-	-	1	-	2	1	-	-
100 呼吸器系の疾患	-	-	-	1	1	9	11	27	49	84	57	19	3	-
男女	-	-	-	1	1	7	8	20	33	54	25	2	1	-
男女	-	-	-	-	-	2	3	7	16	30	32	17	2	-
101 インフルエンザ	-	-	-	-	-	1	-	1	-	2	1	-	-	-
男女	-	-	-	-	-	1	-	1	-	1	-	-	-	-
男女	-	-	-	-	-	-	-	-	-	1	1	-	-	-
102 肺炎	-	-	-	-	1	6	4	9	13	40	27	5	2	-
男女	-	-	-	-	1	5	2	6	9	21	12	-	-	-
男女	-	-	-	-	-	1	2	3	4	19	15	5	2	-
103 急性気管支炎	-	-	-	-	-	-	-	-	-	-	-	-	-	-
男女	-	-	-	-	-	-	-	-	-	-	-	-	-	-
男女	-	-	-	-	-	-	-	-	-	-	-	-	-	-
104 慢性閉塞性肺疾患	-	-	-	-	-	1	1	2	4	5	1	-	-	-
男女	-	-	-	-	-	1	1	1	4	4	1	-	-	-
男女	-	-	-	-	-	-	-	1	-	1	-	-	-	-
105 喘息	-	-	-	-	-	-	-	-	-	1	-	-	-	-
男女	-	-	-	-	-	-	-	-	-	1	-	-	-	-
男女	-	-	-	-	-	-	-	-	-	-	-	-	-	-
106 その他の呼吸器系の疾患	-	-	-	1	-	1	6	15	32	36	28	14	1	-
男女	-	-	-	1	-	-	5	12	20	27	12	2	1	-
男女	-	-	-	-	-	1	1	3	12	9	16	12	-	-
誤嚥性肺炎	-	-	-	-	-	-	1	3	21	29	21	11	1	-
男女	-	-	-	-	-	-	1	2	14	22	9	1	1	-
男女	-	-	-	-	-	-	-	1	7	7	12	10	-	-
間質性肺疾患	-	-	-	-	-	-	4	8	8	4	4	1	-	-
男女	-	-	-	-	-	-	3	6	5	2	1	-	-	-
男女	-	-	-	-	-	-	1	2	3	2	3	1	-	-
その他の呼吸器系の疾患	-	-	-	1	-	1	1	4	3	3	3	2	-	-
男女	-	-	-	1	-	-	1	4	1	3	2	1	-	-
男女	-	-	-	-	-	1	-	-	2	-	1	1	-	-
110 消化器系の疾患	1	2	1	1	1	5	4	4	11	15	11	7	2	-
男女	-	-	1	-	-	3	2	2	9	8	6	-	-	-
男女	1	2	-	1	1	2	2	2	2	7	5	7	2	-
111 胃潰瘍及び十二指腸潰瘍	-	-	-	-	-	2	-	-	1	-	1	-	-	-
男女	-	-	-	-	-	2	-	-	-	-	1	-	-	-
男女	-	-	-	-	-	-	-	-	1	-	-	-	-	-
112 ヘルニア及び腸閉塞	-	-	-	-	-	-	-	-	-	4	-	3	1	-
男女	-	-	-	-	-	-	-	-	-	-	-	-	-	-
男女	-	-	-	-	-	-	-	-	-	4	-	3	1	-

	総数	0歳	1歳	2歳	3歳	4歳	0～4	5～9	10～14	15～19	20～24	25～29	30～34	35～39
113 肝疾患	20	-	-	-	-	-	-	-	-	-	-	-	-	-
男	10	-	-	-	-	-	-	-	-	-	-	-	-	-
女	10	-	-	-	-	-	-	-	-	-	-	-	-	-
肝硬変	7	-	-	-	-	-	-	-	-	-	-	-	-	-
男	2	-	-	-	-	-	-	-	-	-	-	-	-	-
女	5	-	-	-	-	-	-	-	-	-	-	-	-	-
その他の肝疾患	13	-	-	-	-	-	-	-	-	-	-	-	-	-
男	8	-	-	-	-	-	-	-	-	-	-	-	-	-
女	5	-	-	-	-	-	-	-	-	-	-	-	-	-
114 その他の消化器系の疾患	33	-	-	-	-	-	-	-	-	-	-	-	-	-
男	18	-	-	-	-	-	-	-	-	-	-	-	-	-
女	15	-	-	-	-	-	-	-	-	-	-	-	-	-
120 皮膚及び皮下組織の疾患	1	-	-	-	-	-	-	-	-	-	-	-	-	-
男	1	-	-	-	-	-	-	-	-	-	-	-	-	-
女	-	-	-	-	-	-	-	-	-	-	-	-	-	-
130 筋骨格系・結合組織の疾患	17	-	-	-	-	-	-	-	-	-	-	-	-	-
男	5	-	-	-	-	-	-	-	-	-	-	-	-	-
女	12	-	-	-	-	-	-	-	-	-	-	-	-	-
140 腎尿路生殖器系の疾患	52	-	-	-	-	-	-	-	-	-	-	-	-	-
男	31	-	-	-	-	-	-	-	-	-	-	-	-	-
女	21	-	-	-	-	-	-	-	-	-	-	-	-	-
141 糸球体疾患	11	-	-	-	-	-	-	-	-	-	-	-	-	-
男	7	-	-	-	-	-	-	-	-	-	-	-	-	-
女	4	-	-	-	-	-	-	-	-	-	-	-	-	-
142 腎不全	35	-	-	-	-	-	-	-	-	-	-	-	-	-
男	21	-	-	-	-	-	-	-	-	-	-	-	-	-
女	14	-	-	-	-	-	-	-	-	-	-	-	-	-
急性腎不全	7	-	-	-	-	-	-	-	-	-	-	-	-	-
男	5	-	-	-	-	-	-	-	-	-	-	-	-	-
女	2	-	-	-	-	-	-	-	-	-	-	-	-	-
慢性腎不全	24	-	-	-	-	-	-	-	-	-	-	-	-	-
男	14	-	-	-	-	-	-	-	-	-	-	-	-	-
女	10	-	-	-	-	-	-	-	-	-	-	-	-	-
詳細不明の腎不全	4	-	-	-	-	-	-	-	-	-	-	-	-	-
男	2	-	-	-	-	-	-	-	-	-	-	-	-	-
女	2	-	-	-	-	-	-	-	-	-	-	-	-	-
143 その他	6	-	-	-	-	-	-	-	-	-	-	-	-	-
男	3	-	-	-	-	-	-	-	-	-	-	-	-	-
女	3	-	-	-	-	-	-	-	-	-	-	-	-	-
150 妊娠、分娩及び産じょく	1	-	-	-	-	-	-	-	-	-	-	-	-	1
男	-	-	-	-	-	-	-	-	-	-	-	-	-	-
女	1	-	-	-	-	-	-	-	-	-	-	-	-	1
160 周産期に発生した病態	1	1	-	-	-	-	1	-	-	-	-	-	-	-
男	-	-	-	-	-	-	-	-	-	-	-	-	-	-
女	1	1	-	-	-	-	1	-	-	-	-	-	-	-
161 妊娠期間に関連する障害	-	-	-	-	-	-	-	-	-	-	-	-	-	-
男	-	-	-	-	-	-	-	-	-	-	-	-	-	-
女	-	-	-	-	-	-	-	-	-	-	-	-	-	-
162 出産外傷	-	-	-	-	-	-	-	-	-	-	-	-	-	-
男	-	-	-	-	-	-	-	-	-	-	-	-	-	-
女	-	-	-	-	-	-	-	-	-	-	-	-	-	-
163 特異的な呼吸障害	-	-	-	-	-	-	-	-	-	-	-	-	-	-
男	-	-	-	-	-	-	-	-	-	-	-	-	-	-
女	-	-	-	-	-	-	-	-	-	-	-	-	-	-

	40~44	45~49	50~54	55~59	60~64	65~69	70~74	75~79	80~84	85~89	90~94	95~99	100~	不詳
113 肝疾患	1	2	1	-	1	1	3	2	2	4	2	-	1	-
男女	-	-	1	-	-	1	1	1	2	3	1	-	-	-
男女	1	2	-	-	1	-	2	1	-	1	1	-	1	-
肝硬変	-	1	-	-	-	-	2	1	-	1	1	-	1	-
男女	-	-	-	-	-	-	1	-	-	1	-	-	-	-
男女	-	1	-	-	-	-	1	1	-	-	1	-	1	-
その他の肝疾患	1	1	1	-	1	1	1	1	2	3	1	-	-	-
男女	-	-	1	-	-	1	-	1	2	2	1	-	-	-
男女	1	1	-	-	1	-	1	-	-	1	-	-	-	-
114 その他の消化器系の疾患	-	-	-	1	-	2	1	2	8	7	8	4	-	-
男女	-	-	-	-	-	-	1	1	7	5	4	-	-	-
男女	-	-	-	1	-	2	-	1	1	2	4	4	-	-
120 皮膚及び皮下組織の疾患	-	-	-	-	-	-	-	1	-	-	-	-	-	-
男女	-	-	-	-	-	-	-	1	-	-	-	-	-	-
男女	-	-	-	-	-	-	-	-	-	-	-	-	-	-
130 筋骨格系・結合組織の疾患	-	1	-	-	-	-	2	4	3	1	5	1	-	-
男女	-	-	-	-	-	-	-	2	2	-	1	-	-	-
男女	-	1	-	-	-	-	2	2	1	1	4	1	-	-
140 腎尿路生殖器系の疾患	-	-	-	-	1	3	2	5	5	20	9	5	2	-
男女	-	-	-	-	1	1	2	4	5	13	3	2	-	-
男女	-	-	-	-	-	2	-	1	-	7	6	3	2	-
141 糸球体疾患	-	-	-	-	-	-	-	2	1	4	3	-	1	-
男女	-	-	-	-	-	-	-	2	1	3	1	-	-	-
男女	-	-	-	-	-	-	-	-	-	1	2	-	1	-
142 腎不全	-	-	-	-	1	3	2	3	3	14	4	4	1	-
男女	-	-	-	-	1	1	2	2	3	9	1	2	-	-
男女	-	-	-	-	-	2	-	1	-	5	3	2	1	-
急性腎不全	-	-	-	-	-	-	-	-	2	3	-	2	-	-
男女	-	-	-	-	-	-	-	-	2	2	-	1	-	-
男女	-	-	-	-	-	-	-	-	-	1	-	1	-	-
慢性腎不全	-	-	-	-	1	2	1	3	1	10	4	2	-	-
男女	-	-	-	-	1	1	1	2	1	6	1	1	-	-
男女	-	-	-	-	-	1	-	1	-	4	3	1	-	-
詳細不明の腎不全	-	-	-	-	-	1	1	-	-	1	-	-	1	-
男女	-	-	-	-	-	-	1	-	-	1	-	-	-	-
男女	-	-	-	-	-	1	-	-	-	-	-	-	1	-
143 その他	-	-	-	-	-	-	-	-	1	2	2	1	-	-
男女	-	-	-	-	-	-	-	-	1	1	1	-	-	-
男女	-	-	-	-	-	-	-	-	-	1	1	1	-	-
150 妊娠、分娩及び産じょく	-	-	-	-	-	-	-	-	-	-	-	-	-	-
男女	-	-	-	-	-	-	-	-	-	-	-	-	-	-
男女	-	-	-	-	-	-	-	-	-	-	-	-	-	-
160 周産期に発生した病態	-	-	-	-	-	-	-	-	-	-	-	-	-	-
男女	-	-	-	-	-	-	-	-	-	-	-	-	-	-
男女	-	-	-	-	-	-	-	-	-	-	-	-	-	-
161 妊娠期間に関連する障害	-	-	-	-	-	-	-	-	-	-	-	-	-	-
男女	-	-	-	-	-	-	-	-	-	-	-	-	-	-
男女	-	-	-	-	-	-	-	-	-	-	-	-	-	-
162 出産外傷	-	-	-	-	-	-	-	-	-	-	-	-	-	-
男女	-	-	-	-	-	-	-	-	-	-	-	-	-	-
男女	-	-	-	-	-	-	-	-	-	-	-	-	-	-
163 特異的な呼吸障害	-	-	-	-	-	-	-	-	-	-	-	-	-	-
男女	-	-	-	-	-	-	-	-	-	-	-	-	-	-
男女	-	-	-	-	-	-	-	-	-	-	-	-	-	-

	総数	0歳	1歳	2歳	3歳	4歳	0～4	5～9	10～14	15～19	20～24	25～29	30～34	35～39
164 周産期に特異的な感染症	1	1	-	-	-	-	1	-	-	-	-	-	-	-
男	-	-	-	-	-	-	-	-	-	-	-	-	-	-
女	1	1	-	-	-	-	1	-	-	-	-	-	-	-
165 出血性障害及び血液障害	-	-	-	-	-	-	-	-	-	-	-	-	-	-
男	-	-	-	-	-	-	-	-	-	-	-	-	-	-
女	-	-	-	-	-	-	-	-	-	-	-	-	-	-
166 その他の発生した病態	-	-	-	-	-	-	-	-	-	-	-	-	-	-
男	-	-	-	-	-	-	-	-	-	-	-	-	-	-
女	-	-	-	-	-	-	-	-	-	-	-	-	-	-
170 先天奇形及び染色体異常	4	-	-	-	-	-	-	-	-	-	-	-	-	-
男	-	-	-	-	-	-	-	-	-	-	-	-	-	-
女	4	-	-	-	-	-	-	-	-	-	-	-	-	-
171 神経系の先天奇形	-	-	-	-	-	-	-	-	-	-	-	-	-	-
男	-	-	-	-	-	-	-	-	-	-	-	-	-	-
女	-	-	-	-	-	-	-	-	-	-	-	-	-	-
172 循環器系の先天奇形	4	-	-	-	-	-	-	-	-	-	-	-	-	-
男	-	-	-	-	-	-	-	-	-	-	-	-	-	-
女	4	-	-	-	-	-	-	-	-	-	-	-	-	-
心臓の先天奇形	-	-	-	-	-	-	-	-	-	-	-	-	-	-
男	-	-	-	-	-	-	-	-	-	-	-	-	-	-
女	-	-	-	-	-	-	-	-	-	-	-	-	-	-
その他の循環器系	4	-	-	-	-	-	-	-	-	-	-	-	-	-
男	-	-	-	-	-	-	-	-	-	-	-	-	-	-
女	4	-	-	-	-	-	-	-	-	-	-	-	-	-
173 消化器系の先天奇形	-	-	-	-	-	-	-	-	-	-	-	-	-	-
男	-	-	-	-	-	-	-	-	-	-	-	-	-	-
女	-	-	-	-	-	-	-	-	-	-	-	-	-	-
174 その他の先天奇形	-	-	-	-	-	-	-	-	-	-	-	-	-	-
男	-	-	-	-	-	-	-	-	-	-	-	-	-	-
女	-	-	-	-	-	-	-	-	-	-	-	-	-	-
175 他に分類されないもの	-	-	-	-	-	-	-	-	-	-	-	-	-	-
男	-	-	-	-	-	-	-	-	-	-	-	-	-	-
女	-	-	-	-	-	-	-	-	-	-	-	-	-	-
180 症状、徴候・異常臨床所見	195	-	-	-	-	-	-	-	-	-	-	-	-	-
男	58	-	-	-	-	-	-	-	-	-	-	-	-	-
女	137	-	-	-	-	-	-	-	-	-	-	-	-	-
181 老衰	181	-	-	-	-	-	-	-	-	-	-	-	-	-
男	49	-	-	-	-	-	-	-	-	-	-	-	-	-
女	132	-	-	-	-	-	-	-	-	-	-	-	-	-
182 乳幼児突然死症候群	-	-	-	-	-	-	-	-	-	-	-	-	-	-
男	-	-	-	-	-	-	-	-	-	-	-	-	-	-
女	-	-	-	-	-	-	-	-	-	-	-	-	-	-
183 その他の症状	14	-	-	-	-	-	-	-	-	-	-	-	-	-
男	9	-	-	-	-	-	-	-	-	-	-	-	-	-
女	5	-	-	-	-	-	-	-	-	-	-	-	-	-
200 傷病及び死亡の外因	98	-	-	-	-	-	-	-	-	1	2	1	5	3
男	61	-	-	-	-	-	-	-	-	-	1	1	5	3
女	37	-	-	-	-	-	-	-	-	1	1	-	-	-
201 不慮の事故	64	-	-	-	-	-	-	-	-	-	1	1	3	1
男	36	-	-	-	-	-	-	-	-	-	-	1	3	1
女	28	-	-	-	-	-	-	-	-	-	1	-	-	-
交通事故	6	-	-	-	-	-	-	-	-	-	-	-	-	1
男	5	-	-	-	-	-	-	-	-	-	-	-	-	1
女	1	-	-	-	-	-	-	-	-	-	-	-	-	-

	40~44	45~49	50~54	55~59	60~64	65~69	70~74	75~79	80~84	85~89	90~94	95~99	100~	不詳
164 周産期に特異的な感染症	-	-	-	-	-	-	-	-	-	-	-	-	-	-
男	-	-	-	-	-	-	-	-	-	-	-	-	-	-
女	-	-	-	-	-	-	-	-	-	-	-	-	-	-
165 出血性障害及び血液障害	-	-	-	-	-	-	-	-	-	-	-	-	-	-
男	-	-	-	-	-	-	-	-	-	-	-	-	-	-
女	-	-	-	-	-	-	-	-	-	-	-	-	-	-
166 その他の発生した病態	-	-	-	-	-	-	-	-	-	-	-	-	-	-
男	-	-	-	-	-	-	-	-	-	-	-	-	-	-
女	-	-	-	-	-	-	-	-	-	-	-	-	-	-
170 先天奇形及び染色体異常	-	-	-	-	-	-	-	-	1	-	2	1	-	-
男	-	-	-	-	-	-	-	-	-	-	-	-	-	-
女	-	-	-	-	-	-	-	-	1	-	2	1	-	-
171 神経系の先天奇形	-	-	-	-	-	-	-	-	-	-	-	-	-	-
男	-	-	-	-	-	-	-	-	-	-	-	-	-	-
女	-	-	-	-	-	-	-	-	-	-	-	-	-	-
172 循環器系の先天奇形	-	-	-	-	-	-	-	-	1	-	2	1	-	-
男	-	-	-	-	-	-	-	-	-	-	-	-	-	-
女	-	-	-	-	-	-	-	-	1	-	2	1	-	-
心臓の先天奇形	-	-	-	-	-	-	-	-	-	-	-	-	-	-
男	-	-	-	-	-	-	-	-	-	-	-	-	-	-
女	-	-	-	-	-	-	-	-	-	-	-	-	-	-
その他の循環器系	-	-	-	-	-	-	-	-	1	-	2	1	-	-
男	-	-	-	-	-	-	-	-	-	-	-	-	-	-
女	-	-	-	-	-	-	-	-	1	-	2	1	-	-
173 消化器系の先天奇形	-	-	-	-	-	-	-	-	-	-	-	-	-	-
男	-	-	-	-	-	-	-	-	-	-	-	-	-	-
女	-	-	-	-	-	-	-	-	-	-	-	-	-	-
174 その他の先天奇形	-	-	-	-	-	-	-	-	-	-	-	-	-	-
男	-	-	-	-	-	-	-	-	-	-	-	-	-	-
女	-	-	-	-	-	-	-	-	-	-	-	-	-	-
175 他に分類されないもの	-	-	-	-	-	-	-	-	-	-	-	-	-	-
男	-	-	-	-	-	-	-	-	-	-	-	-	-	-
女	-	-	-	-	-	-	-	-	-	-	-	-	-	-
180 症状、徴候・異常臨床所見	-	-	-	-	2	1	3	2	12	43	76	43	13	-
男	-	-	-	-	2	1	1	2	6	20	19	7	-	-
女	-	-	-	-	-	-	2	-	6	23	57	36	13	-
181 老衰	-	-	-	-	-	-	2	2	11	39	71	43	13	-
男	-	-	-	-	-	-	-	2	6	19	15	7	-	-
女	-	-	-	-	-	-	2	-	5	20	56	36	13	-
182 乳幼児突然死症候群	-	-	-	-	-	-	-	-	-	-	-	-	-	-
男	-	-	-	-	-	-	-	-	-	-	-	-	-	-
女	-	-	-	-	-	-	-	-	-	-	-	-	-	-
183 その他の症状	-	-	-	-	2	1	1	-	1	4	5	-	-	-
男	-	-	-	-	2	1	1	-	-	1	4	-	-	-
女	-	-	-	-	-	-	-	-	1	3	1	-	-	-
200 傷病及び死亡の外因	4	5	4	2	2	8	11	7	10	15	14	3	1	-
男	3	5	4	2	2	5	7	4	5	8	6	-	-	-
女	1	-	-	-	-	3	4	3	5	7	8	3	1	-
201 不慮の事故	1	1	2	1	1	7	7	4	7	12	12	3	-	-
男	1	1	2	1	1	4	4	2	4	6	5	-	-	-
女	-	-	-	-	-	3	3	2	3	6	7	3	-	-
交通事故	-	-	1	-	-	-	2	-	-	1	1	-	-	-
男	-	-	1	-	-	-	1	-	-	1	1	-	-	-
女	-	-	-	-	-	-	1	-	-	-	-	-	-	-

	総数	0歳	1歳	2歳	3歳	4歳	0～4	5～9	10～14	15～19	20～24	25～29	30～34	35～39
転倒・転落	15	-	-	-	-	-	-	-	-	-	-	1	-	-
男	8	-	-	-	-	-	-	-	-	-	-	1	-	-
女	7	-	-	-	-	-	-	-	-	-	-	-	-	-
不慮の溺死及び溺水	14	-	-	-	-	-	-	-	-	-	1	-	-	-
男	8	-	-	-	-	-	-	-	-	-	-	-	-	-
女	6	-	-	-	-	-	-	-	-	-	1	-	-	-
不慮の窒息	10	-	-	-	-	-	-	-	-	-	-	-	1	-
男	3	-	-	-	-	-	-	-	-	-	-	-	1	-
女	7	-	-	-	-	-	-	-	-	-	-	-	-	-
煙、火及び火炎への曝露	4	-	-	-	-	-	-	-	-	-	-	-	-	-
男	3	-	-	-	-	-	-	-	-	-	-	-	-	-
女	1	-	-	-	-	-	-	-	-	-	-	-	-	-
有害物質による中毒	1	-	-	-	-	-	-	-	-	-	-	-	1	-
男	1	-	-	-	-	-	-	-	-	-	-	-	1	-
女	-	-	-	-	-	-	-	-	-	-	-	-	-	-
その他の不慮の事故	14	-	-	-	-	-	-	-	-	-	-	-	1	-
男	8	-	-	-	-	-	-	-	-	-	-	-	1	-
女	6	-	-	-	-	-	-	-	-	-	-	-	-	-
202 自殺	21	-	-	-	-	-	-	-	-	1	1	-	2	2
男	15	-	-	-	-	-	-	-	-	-	1	-	2	2
女	6	-	-	-	-	-	-	-	-	1	-	-	-	-
203 他殺	1	-	-	-	-	-	-	-	-	-	-	-	-	-
男	1	-	-	-	-	-	-	-	-	-	-	-	-	-
女	-	-	-	-	-	-	-	-	-	-	-	-	-	-
204 その他の外因	12	-	-	-	-	-	-	-	-	-	-	-	-	-
男	9	-	-	-	-	-	-	-	-	-	-	-	-	-
女	3	-	-	-	-	-	-	-	-	-	-	-	-	-
220 特殊目的用コード	-	-	-	-	-	-	-	-	-	-	-	-	-	-
男	-	-	-	-	-	-	-	-	-	-	-	-	-	-
女	-	-	-	-	-	-	-	-	-	-	-	-	-	-
221 重症急性呼吸器症候群	-	-	-	-	-	-	-	-	-	-	-	-	-	-
男	-	-	-	-	-	-	-	-	-	-	-	-	-	-
女	-	-	-	-	-	-	-	-	-	-	-	-	-	-

	40～44	45～49	50～54	55～59	60～64	65～69	70～74	75～79	80～84	85～89	90～94	95～99	100～	不詳
転倒・転落	1	-	-	1	-	2	2	-	3	3	1	1	-	-
男女	1	-	-	1	-	1	-	-	2	2	-	-	-	-
男女	-	-	-	-	-	1	2	-	1	1	1	1	-	-
不慮の溺死及び溺水	-	-	-	-	1	1	3	2	2	1	3	-	-	-
男女	-	-	-	-	1	1	3	1	1	-	1	-	-	-
男女	-	-	-	-	-	-	-	1	1	1	2	-	-	-
不慮の窒息	-	-	1	-	-	1	-	-	1	2	3	1	-	-
男女	-	-	1	-	-	-	-	-	-	1	-	-	-	-
男女	-	-	-	-	-	1	-	-	1	1	3	1	-	-
煙、火及び火炎への曝露	-	1	-	-	-	-	-	2	-	1	-	-	-	-
男女	-	1	-	-	-	-	-	1	-	1	-	-	-	-
男女	-	-	-	-	-	-	-	1	-	-	-	-	-	-
有害物質による中毒	-	-	-	-	-	-	-	-	-	-	-	-	-	-
男女	-	-	-	-	-	-	-	-	-	-	-	-	-	-
男女	-	-	-	-	-	-	-	-	-	-	-	-	-	-
その他の不慮の事故	-	-	-	-	-	3	-	-	1	4	4	1	-	-
男女	-	-	-	-	-	2	-	-	1	1	3	-	-	-
男女	-	-	-	-	-	1	-	-	-	3	1	1	-	-
202 自殺	3	3	1	1	1	-	3	1	2	-	-	-	-	-
男女	2	3	1	1	1	-	2	-	-	-	-	-	-	-
男女	1	-	-	-	-	-	1	1	2	-	-	-	-	-
203 他殺	-	-	-	-	-	-	-	-	1	-	-	-	-	-
男女	-	-	-	-	-	-	-	-	1	-	-	-	-	-
男女	-	-	-	-	-	-	-	-	-	-	-	-	-	-
204 その他の外因	-	1	1	-	-	1	1	2	-	3	2	-	1	-
男女	-	1	1	-	-	1	1	2	-	2	1	-	-	-
男女	-	-	-	-	-	-	-	-	-	1	1	-	1	-
220 特殊目的用コード	-	-	-	-	-	-	-	-	-	-	-	-	-	-
男女	-	-	-	-	-	-	-	-	-	-	-	-	-	-
男女	-	-	-	-	-	-	-	-	-	-	-	-	-	-
221 重症急性呼吸器症候群	-	-	-	-	-	-	-	-	-	-	-	-	-	-
男女	-	-	-	-	-	-	-	-	-	-	-	-	-	-
男女	-	-	-	-	-	-	-	-	-	-	-	-	-	-

7 市別死因分類

平成30年

		滋賀県	管内計	長浜市	米原市
総数		13,246	1,786	1,349	437
	男	6,732	887	671	216
	女	6,514	899	678	221
010 感染症及び寄生虫症		229	23	18	5
	男	99	10	7	3
	女	130	13	11	2
011 腸管感染症		25	1	-	1
	男	9	1	-	1
	女	16	-	-	-
012 結核		19	1	1	-
	男	13	-	-	-
	女	6	1	1	-
呼吸器結核		16	1	1	-
	男	10	-	-	-
	女	6	1	1	-
その他の結核		3	-	-	-
	男	3	-	-	-
	女	-	-	-	-
013 敗血症		98	11	10	1
	男	39	6	5	1
	女	59	5	5	-
014 ウイルス肝炎		17	2	1	1
	男	7	1	1	-
	女	10	1	-	1
B型ウイルス肝炎		2	-	-	-
	男	1	-	-	-
	女	1	-	-	-
C型ウイルス肝炎		14	2	1	1
	男	5	1	1	-
	女	9	1	-	1
その他		1	-	-	-
	男	1	-	-	-
	女	-	-	-	-
015 HIV病		-	-	-	-
	男	-	-	-	-
	女	-	-	-	-
016 その他の感染症		70	8	6	2
	男	31	2	1	1
	女	39	6	5	1
020 新生物		3,765	461	344	117
	男	2,184	275	201	74
	女	1,581	186	143	43
021 悪性新生物		3,651	444	329	115
	男	2,117	265	192	73
	女	1,534	179	137	42
口唇、口腔及び咽頭		58	5	2	3
	男	42	3	2	1
	女	16	2	-	2
食道の悪性新生物		83	7	5	2
	男	69	6	4	2
	女	14	1	1	-
胃の悪性新生物		488	75	52	23
	男	315	47	33	14
	女	173	28	19	9
結腸の悪性新生物		359	46	34	12
	男	171	24	17	7
	女	188	22	17	5
直腸S状結腸移行部		129	19	16	3
	男	75	9	7	2
	女	54	10	9	1

	滋賀県	管内計	長浜市	米原市
肝及び肝内胆管	244	22	19	3
男女	150	13	11	2
男女	94	9	8	1
胆のう及びその他の胆道	188	24	17	7
男女	86	9	5	4
男女	102	15	12	3
膵の悪性新生物	369	39	25	14
男女	194	23	14	9
男女	175	16	11	5
喉頭の悪性新生物	8	2	2	-
男女	8	2	2	-
男女	-	-	-	-
気管、気管支及び肺	757	103	76	27
男女	534	73	56	17
男女	223	30	20	10
皮膚の悪性新生物	15	2	2	-
男女	8	1	1	-
男女	7	1	1	-
乳房の悪性新生物	135	8	7	1
男女	1	-	-	-
男女	134	8	7	1
子宮の悪性新生物	48	3	3	-
男女	-	-	-	-
男女	48	3	3	-
卵巣の悪性新生物	37	4	4	-
男女	-	-	-	-
男女	37	4	4	-
前立腺の悪性新生物	107	11	9	2
男女	107	11	9	2
男女	-	-	-	-
膀胱の悪性新生物	93	8	4	4
男女	62	6	3	3
男女	31	2	1	1
中枢神経系	28	4	3	1
男女	17	2	1	1
男女	11	2	2	-
悪性リンパ腫	134	22	17	5
男女	66	13	8	5
男女	68	9	9	-
白血病	83	5	4	1
男女	52	2	2	-
男女	31	3	2	1
その他のリンパ組織	38	5	3	2
男女	22	4	3	1
男女	16	1	-	1
その他の悪性新生物	250	30	25	5
男女	138	17	14	3
男女	112	13	11	2
022 その他の新生物	114	17	15	2
男女	67	10	9	1
男女	47	7	6	1
中枢神経系	20	3	2	1
男女	7	2	1	1
男女	13	1	1	-
中枢神経系を除く	94	14	13	1
男女	60	8	8	-
男女	34	6	5	1
030 血液及び造血器の疾患	54	6	6	-
男女	19	2	2	-
男女	35	4	4	-
031 貧血	22	1	1	-
男女	6	-	-	-
男女	16	1	1	-

	滋賀県	管内計	長浜市	米原市
032 その他	32	5	5	-
男	13	2	2	-
女	19	3	3	-
040 内分泌、栄養及び代謝疾患	246	29	20	9
男	130	16	12	4
女	116	13	8	5
041 糖尿病	138	10	5	5
男	78	4	2	2
女	60	6	3	3
042 その他	108	19	15	4
男	52	12	10	2
女	56	7	5	2
050 精神及び行動の障害	239	33	28	5
男	101	9	7	2
女	138	24	21	3
051 血管性及び不明の認知症	218	32	27	5
男	87	9	7	2
女	131	23	20	3
052 その他の障害	21	1	1	-
男	14	-	-	-
女	7	1	1	-
060 神経系の疾患	566	67	52	15
男	247	25	21	4
女	319	42	31	11
061 髄膜炎	1	-	-	-
男	1	-	-	-
女	-	-	-	-
062 脊髄性筋萎縮症	22	1	1	-
男	16	1	1	-
女	6	-	-	-
063 パーキンソン病	125	15	11	4
男	53	4	3	1
女	72	11	8	3
064 アルツハイマー病	248	30	24	6
男	87	9	8	1
女	161	21	16	5
065 その他の神経系の疾患	170	21	16	5
男	90	11	9	2
女	80	10	7	3
070 眼及び附属器の疾患	-	-	-	-
男	-	-	-	-
女	-	-	-	-
080 耳及び乳様突起の疾患	1	-	-	-
男	-	-	-	-
女	1	-	-	-
090 循環器系の疾患	3,494	472	361	111
男	1,543	211	165	46
女	1,951	261	196	65
091 高血圧性疾患	86	10	9	1
男	33	5	4	1
女	53	5	5	-
高血圧性心疾患	55	6	5	1
男	22	3	2	1
女	33	3	3	-
その他	31	4	4	-
男	11	2	2	-
女	20	2	2	-
092 心疾患（高血圧性除く）	2,180	273	206	67
男	961	132	100	32
女	1,219	141	106	35
慢性リウマチ性心疾患	19	1	-	1
男	5	-	-	-
女	14	1	-	1

	滋賀県	管内計	長浜市	米原市
急性心筋梗塞	526	77	60	17
男	308	41	33	8
女	218	36	27	9
その他の虚血性心疾患	252	22	15	7
男	137	13	9	4
女	115	9	6	3
慢性非リウマチ性心内膜疾患	105	10	6	4
男	32	5	3	2
女	73	5	3	2
心筋症	33	2	1	1
男	21	2	1	1
女	12	-	-	-
不整脈及び伝導障害	246	20	16	4
男	100	12	11	1
女	146	8	5	3
心不全	964	137	104	33
男	340	57	41	16
女	624	80	63	17
その他の心疾患	35	4	4	-
男	18	2	2	-
女	17	2	2	-
093 脳血管疾患	961	151	118	33
男	430	58	48	10
女	531	93	70	23
くも膜下出血	143	27	20	7
男	53	6	5	1
女	90	21	15	6
脳内出血	285	50	39	11
男	150	26	20	6
女	135	24	19	5
脳梗塞	498	72	57	15
男	219	25	22	3
女	279	47	35	12
その他の脳血管疾患	35	2	2	-
男	8	1	1	-
女	27	1	1	-
094 大動脈瘤及び解離	208	33	26	7
男	92	15	13	2
女	116	18	13	5
095 その他の循環器系の疾患	59	5	2	3
男	27	1	-	1
女	32	4	2	2
100 呼吸器系の疾患	1,851	261	202	59
男	1,136	152	118	34
女	715	109	84	25
101 インフルエンザ	34	5	4	1
男	21	3	3	-
女	13	2	1	1
102 肺炎	834	107	80	27
男	485	56	38	18
女	349	51	42	9
103 急性気管支炎	3	-	-	-
男	1	-	-	-
女	2	-	-	-
104 慢性閉塞性肺疾患	176	14	10	4
男	148	12	8	4
女	28	2	2	-
105 喘息	12	1	-	1
男	4	1	-	1
女	8	-	-	-

		滋賀県	管内計	長浜市	米原市
106	その他の呼吸器系の疾患	792	134	108	26
	男	477	80	69	11
	女	315	54	39	15
	誤嚥性肺炎	486	87	71	16
	男	284	50	44	6
	女	202	37	27	10
	間質性肺疾患	165	29	22	7
	男	116	17	14	3
	女	49	12	8	4
	その他の呼吸器系の疾患	141	18	15	3
	男	77	13	11	2
	女	64	5	4	1
110	消化器系の疾患	443	65	46	19
	男	224	31	21	10
	女	219	34	25	9
111	胃潰瘍及び十二指腸潰瘍	27	4	2	2
	男	17	3	1	2
	女	10	1	1	-
112	ヘルニア及び腸閉塞	62	8	4	4
	男	27	-	-	-
	女	35	8	4	4
113	肝疾患	121	20	13	7
	男	70	10	5	5
	女	51	10	8	2
	肝硬変	56	7	3	4
	男	27	2	-	2
	女	29	5	3	2
	その他の肝疾患	65	13	10	3
	男	43	8	5	3
	女	22	5	5	-
114	その他の消化器系の疾患	233	33	27	6
	男	110	18	15	3
	女	123	15	12	3
120	皮膚及び皮下組織の疾患	24	1	1	-
	男	15	1	1	-
	女	9	-	-	-
130	筋骨格系・結合組織の疾患	116	17	12	5
	男	53	5	4	1
	女	63	12	8	4
140	腎尿路生殖器系の疾患	391	52	43	9
	男	194	31	26	5
	女	197	21	17	4
141	糸球体疾患	53	11	8	3
	男	17	7	6	1
	女	36	4	2	2
142	腎不全	264	35	31	4
	男	146	21	19	2
	女	118	14	12	2
	急性腎不全	22	7	7	-
	男	9	5	5	-
	女	13	2	2	-
	慢性腎不全	196	24	20	4
	男	114	14	12	2
	女	82	10	8	2
	詳細不明の腎不全	46	4	4	-
	男	23	2	2	-
	女	23	2	2	-
143	その他	74	6	4	2
	男	31	3	1	2
	女	43	3	3	-
150	妊娠、分娩及び産じょく	2	1	1	-
	男	-	-	-	-
	女	2	1	1	-

	滋賀県	管内計	長浜市	米原市
160 周産期に発生した病態	4	1	-	1
男女	1	-	-	-
男女	3	1	-	1
161 妊娠期間に関連する障害	2	-	-	-
男女	1	-	-	-
男女	1	-	-	-
162 出産外傷	-	-	-	-
男女	-	-	-	-
男女	-	-	-	-
163 特異的な呼吸障害	-	-	-	-
男女	-	-	-	-
男女	-	-	-	-
164 周産期に特異的な感染症	1	1	-	1
男女	-	-	-	-
男女	1	1	-	1
165 出血性障害及び血液障害	-	-	-	-
男女	-	-	-	-
男女	-	-	-	-
166 その他の発生した病態	1	-	-	-
男女	-	-	-	-
男女	1	-	-	-
170 先天奇形及び染色体異常	15	4	4	-
男女	3	-	-	-
男女	12	4	4	-
171 神経系の先天奇形	-	-	-	-
男女	-	-	-	-
男女	-	-	-	-
172 循環器系の先天奇形	9	4	4	-
男女	1	-	-	-
男女	8	4	4	-
心臓の先天奇形	3	-	-	-
男女	-	-	-	-
男女	3	-	-	-
その他の循環器系	6	4	4	-
男女	1	-	-	-
男女	5	4	4	-
173 消化器系の先天奇形	-	-	-	-
男女	-	-	-	-
男女	-	-	-	-
174 その他の先天奇形	4	-	-	-
男女	-	-	-	-
男女	4	-	-	-
175 他に分類されないもの	2	-	-	-
男女	2	-	-	-
男女	-	-	-	-
180 症状、徴候・異常臨床所見	1,088	195	138	57
男女	333	58	38	20
男女	755	137	100	37
181 老衰	942	181	130	51
男女	244	49	33	16
男女	698	132	97	35
182 乳幼児突然死症候群	1	-	-	-
男女	-	-	-	-
男女	1	-	-	-
183 その他の症状	145	14	8	6
男女	89	9	5	4
男女	56	5	3	2
200 傷病及び死亡の外因	718	98	73	25
男女	450	61	48	13
男女	268	37	25	12

		滋賀県	管内計	長浜市	米原市
201 不慮の事故		455	64	45	19
	男	267	36	27	9
	女	188	28	18	10
交通事故		55	6	3	3
	男	41	5	2	3
	女	14	1	1	-
転倒・転落		101	15	13	2
	男	62	8	6	2
	女	39	7	7	-
不慮の溺死及び溺水		103	14	9	5
	男	55	8	6	2
	女	48	6	3	3
不慮の窒息		109	10	7	3
	男	49	3	3	-
	女	60	7	4	3
煙、火及び火炎への曝露		14	4	4	-
	男	9	3	3	-
	女	5	1	1	-
有害物質による中毒		2	1	1	-
	男	2	1	1	-
	女	-	-	-	-
その他の不慮の事故		71	14	8	6
	男	49	8	6	2
	女	22	6	2	4
202 自殺		204	21	16	5
	男	146	15	12	3
	女	58	6	4	2
203 他殺		6	1	1	-
	男	4	1	1	-
	女	2	-	-	-
204 その他の外因		53	12	11	1
	男	33	9	8	1
	女	20	3	3	-
220 特殊目的用コード		-	-	-	-
	男	-	-	-	-
	女	-	-	-	-
221 重症急性呼吸器症候群		-	-	-	-
	男	-	-	-	-
	女	-	-	-	-

8 管内の死因順位別死亡数, 死亡率, 年齢調整死亡率、市別

平成30年

区域	死因	管内順位	1位	2位	3位	4位	5位	6位	7位	8位	9位	10位	その他
		死亡者総数	悪性新生物	心疾患 (高血圧性除く)	老衰	脳血管疾患	肺炎	不慮の事故	腎不全	大動脈瘤及び解離	血管性及び不明の認知症	アルツハイマー病	
滋賀県	死亡数	13,246	3,651	2,180	942	961	834	455	264	208	218	248	3,285
	死亡率	937.5	258.4	154.3	66.7	68.0	59.0	32.2	18.7	14.7	15.4	17.6	232.5
	年齢調整死亡率	314.3	105.9	46.2	12.1	21.1	14.8	13.1	4.9	4.9	3.4	3.5	83.9
管内計	死亡数	1,786	444	273	181	151	107	64	35	33	32	30	436
	死亡率	1161.1	288.6	177.5	117.7	98.2	69.6	41.6	22.8	21.5	20.8	19.5	283.4
	年齢調整死亡率	332.4	102.9	51.6	16.7	25.9	14.3	18.7	5.3	5.6	3.5	3.1	84.9
長浜市	死亡数	1,349	329	206	130	118	80	45	31	26	27	24	333
	死亡率	1166.8	284.6	178.2	112.4	102.1	69.2	38.9	26.8	22.5	23.4	20.8	288.0
	年齢調整死亡率	342.0	103.9	54.6	16.4	26.6	14.7	18.2	6.0	6.1	4.2	3.6	87.7
米原市	死亡数	437	115	67	51	33	27	19	4	7	5	6	103
	死亡率	1143.9	301.0	175.4	133.5	86.4	70.7	49.7	10.5	18.3	13.1	15.7	269.6
	年齢調整死亡率	303.9	100.1	42.2	17.5	23.7	13.2	20.1	3.2	4.1	1.5	1.8	76.6

率：人口10万対

※死因について、分類名が「その他の〇〇」と呼称するものについては、順位に含みません。

9 性・年齢(5歳階級)別、市別死亡者数

平成30年

年齢	市		滋賀県計	管内計	長浜市	米原市
	男	女				
総数			13,246	1,786	1,349	437
	男	女	6,732	887	671	216
0歳			15	1	-	1
	男	女	6	-	-	-
1 ~ 4			6	1	1	-
	男	女	2	-	-	-
5 ~ 9			5	-	-	-
	男	女	3	-	-	-
10 ~ 14			3	-	-	-
	男	女	3	-	-	-
15 ~ 19			8	1	-	1
	男	女	3	-	-	-
20 ~ 24			19	3	3	-
	男	女	14	2	2	-
25 ~ 29			16	1	1	-
	男	女	12	1	1	-
30 ~ 34			44	9	7	2
	男	女	27	7	5	2
35 ~ 39			39	8	7	1
	男	女	25	5	4	1
40 ~ 44			91	12	11	1
	男	女	53	5	4	1
45 ~ 49			133	18	14	4
	男	女	86	9	7	2
50 ~ 54			150	18	14	4
	男	女	95	14	10	4
55 ~ 59			267	30	22	8
	男	女	167	19	13	6
60 ~ 64			412	40	28	12
	男	女	286	33	22	11
65 ~ 69			804	100	78	22
	男	女	569	65	48	17
70 ~ 74			996	122	95	27
	男	女	668	81	65	16
75 ~ 79			1,389	159	118	41
	男	女	910	100	76	24
80 ~ 84			2,057	268	211	57
	男	女	1,202	157	128	29
85 ~ 89			2,875	415	307	108
	男	女	1,458	229	166	63
90 ~ 94			2,501	372	273	99
	男	女	892	128	93	35
95 ~ 99			1,144	171	128	43
	男	女	225	30	26	4
100歳~			272	37	31	6
	男	女	26	2	1	1

年齢	市		滋賀県計	管内計	長浜市	米原市
	男	女				
60 ~ 64			412	40	28	12
	男	女	286	33	22	11
65 ~ 69			804	100	78	22
	男	女	569	65	48	17
70 ~ 74			996	122	95	27
	男	女	668	81	65	16
75 ~ 79			1,389	159	118	41
	男	女	910	100	76	24
80 ~ 84			2,057	268	211	57
	男	女	1,202	157	128	29
85 ~ 89			2,875	415	307	108
	男	女	1,458	229	166	63
90 ~ 94			2,501	372	273	99
	男	女	892	128	93	35
95 ~ 99			1,144	171	128	43
	男	女	225	30	26	4
100歳~			272	37	31	6
	男	女	26	2	1	1

10 死亡数・性、死亡の場所、市別

平成30年

施設		市	滋賀県計	管内合計	長浜市	米原市
総数	計		13,246	1,786	1,349	437
	男		6,732	887	671	216
	女		6,514	899	678	221
施設内	総数	計	11,157	1,429	1,093	336
		男	5,641	698	534	164
		女	5,516	731	559	172
	病院	計	10,007	1,184	908	276
		男	5,347	646	498	148
		女	4,660	538	410	128
	診療所	計	37	2	-	2
		男	25	-	-	-
		女	12	2	-	2
	介護老人 保健施設	計	190	70	52	18
		男	42	11	7	4
		女	148	59	45	14
	助産所	計	-	-	-	-
		男	-	-	-	-
		女	-	-	-	-
老人 ホーム	計	923	173	133	40	
	男	227	41	29	12	
	女	696	132	104	28	
施設外	総数	計	2,089	357	256	101
		男	1,091	189	137	52
		女	998	168	119	49
	自宅	計	1,850	314	240	74
		男	936	163	126	37
		女	914	151	114	37
	その他	計	239	43	16	27
		男	155	26	11	15
		女	84	17	5	12

1 1 乳児死亡(性、日月齡、市別)

平成30年

区分 市	1週未満			1週以上4週未満			4週以上1年未満		
	計	男	女	計	男	女	計	男	女
滋賀県	7	2	5	0	0	0	8	4	4
管内合計	0	0	0	0	0	0	1	0	1
長浜市	0	0	0	0	0	0	0	0	0
米原市	0	0	0	0	0	0	1	0	1

1 2 死産(性、妊娠期間、市別)

平成30年

区分 市	満37週未満				満37週～41週				満42週以上			
	総数	男	女	不詳	総数	男	女	不詳	総数	男	女	不詳
滋賀県	199	88	37	74	8	5	3	-	-	-	-	-
管内合計	23	16	2	5	-	-	-	-	-	-	-	-
長浜市	22	15	2	5	-	-	-	-	-	-	-	-
米原市	1	1	-	-	-	-	-	-	-	-	-	-

第3 医療機関等の概要

1 医療関係従事者数（病院）

平成30年10月1日現在

職 種	人数	
医師	常勤	183
	非常勤	24
歯科医師	常勤	7
	非常勤	1
薬剤師	50	
助産師	45	
看護師	1,142	
准看護師	30	
看護業務補助者	137	
理学療法士	46	
作業療法士	26	
視能訓練士	4	
言語聴覚士	9	

職 種	人数
歯科衛生士	9
歯科技工士	1
診療放射線技師	51
臨床検査技師	61
臨床工学技士	21
管理栄養士	18
栄養士	-
精神保健福祉士	5
社会福祉士	12
介護福祉士	25

2 就業地別届出医療従事者数（総数）

平成28年医師、歯科医師、薬剤師等調査

市	医師	歯科 医師	薬剤師	保健師	助産師	看護師	准 看護師	歯科 衛生士	歯科 技工士
管内計	292	88	265	92	66	1,720	192	182	20
長浜市	273	68	229	66	66	1,587	157	144	18
米原市	19	20	36	26	-	133	35	38	2

3 医療施設の種別施設数・病床数

平成30年10月1日現在

区分 市	病院									
	総数		精神		その他					
	施設数	病床数	施設数	病床数	施設数	病床数				
精神						感染	結核	療養	一般	
管内計	4	1,436	1	179	3	70	4	-	161	1,022
長浜市	4	1,436	1	179	3	70	4	-	161	1,022

区分 市	一般診療所			歯科診療所	
	施設数	有床 施設数 (再掲)	病床数	施設数	病床数
管内計	121	2	34	64	-
長浜市	94	2	34	50	-
米原市	27	-	-	14	-

第4 高齢者福祉と介護保険

1 老人福祉関係

(1) 65歳以上人口の推移

各年1月1日現在

市町		年									
		平成22年	平成23年	平成24年	平成25年	平成26年	平成27年	平成28年	平成29年	平成30年	平成31年
長浜市	65歳以上人口(人)	28,969	28,997	29,056	29,632	30,456	31,268	31,277	31,781	32,007	32,145
	高齢化率(%)	23.5	23.4	23.9	24.2	25.1	25.9	26.5	27.6	28.0	28.3
米原市	65歳以上人口(人)	10,198	10,055	10,045	10,229	10,456	10,618	10,707	10,807	10,919	11,009
	高齢化率(%)	25.3	25.1	25.4	26.0	26.7	27.4	27.7	28.1	28.5	29.0
管内計	65歳以上人口(人)	39,167	39,052	39,101	39,861	40,912	41,886	41,984	42,588	42,926	43,154
	高齢化率(%)	23.9	23.8	24.3	25.1	25.9	26.3	26.8	27.8	28.2	28.5
県計	65歳以上人口(人)	284,928	288,663	293,880	305,500	318,808	331,659	339,788	348,043	354,537	359,763
	高齢化率(%)	20.3	20.4	21.0	21.6	22.5	23.4	24.0	24.9	25.3	25.7

2 要介護認定者

(1) 要介護認定者数

① 第1号被保険者

(人)

保険者名	要支援			要介護						合計	第1号被保険者総数
	要支援1	要支援2	計	要介護1	要介護2	要介護3	要介護4	要介護5	計		
長浜市	510	963	1,473	1,156	1,257	943	751	520	4,627	6,100	32,898
米原市	83	225	308	478	479	376	307	179	1,819	2,127	11,205
管内計	593	1,188	1,781	1,634	1,736	1,319	1,058	699	6,446	8,227	44,103
滋賀県	7,487	7,998	15,485	13,336	11,914	8,763	7,240	5,249	46,502	61,987	362,246

② 第2号被保険者

(人)

保険者名	要支援			要介護						合計
	要支援1	要支援2	計	要介護1	要介護2	要介護3	要介護4	要介護5	計	
長浜市	5	24	29	16	35	14	12	17	94	123
米原市	4	3	7	9	7	3	4	7	30	37
管内計	9	27	36	25	42	17	16	24	124	160
滋賀県	132	197	329	250	250	159	105	142	906	1,235

(2) 要介護認定率 (第1号被保険者)

(%)

保険者名	要支援			要介護						合計
	要支援1	要支援2	計	要介護1	要介護2	要介護3	要介護4	要介護5	計	
長浜市	1.6	2.9	4.5	3.5	3.8	2.9	2.3	1.6	14.1	18.5
米原市	0.7	2.0	2.7	4.3	4.3	3.4	2.7	1.6	16.2	19.0
管内計	1.3	2.7	4.0	3.7	3.9	3.0	2.4	1.6	14.6	18.7
滋賀県	2.1	2.2	4.3	3.7	3.3	2.4	2.0	1.4	12.8	17.1

要介護認定率

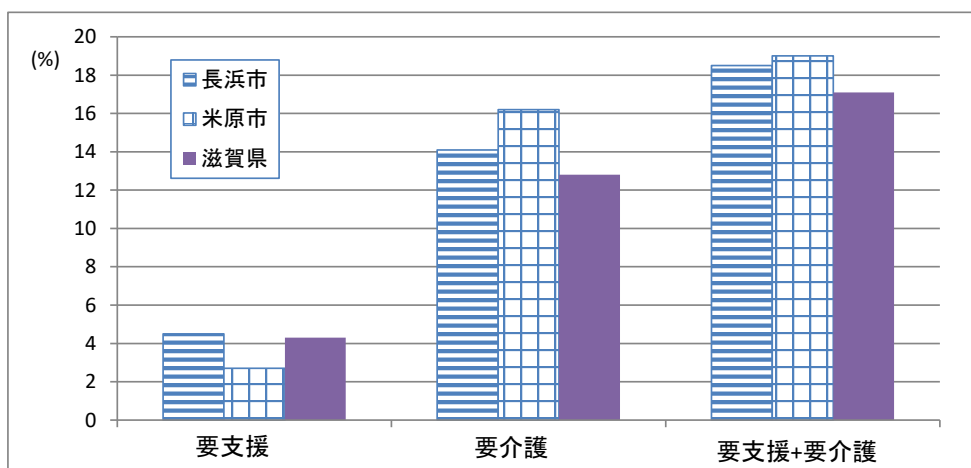

3 介護サービス利用状況

(1) 居宅介護サービス利用状況

市名		居宅サービス													居宅介護支援	地域密着型サービス									
		訪問介護	訪問入浴介護	訪問看護	訪問リハビリテーション	居宅療養管理指導	通所介護	通所リハビリテーション	短期入所生活介護	短期入所療養介護(介護老人保健施設)	短期入所療養介護(介護療養型医療施設等)	特定施設入居者生活介護	福祉用具貸与	受給者数		・定期巡回・随時対応型訪問介護看護	夜間対応型訪問介護	認知症対応型通所介護	小規模多機能型居宅介護	認知症対応型共同生活介護	地域密着型特定施設入居者生活介護	地域密着型通所介護	複合型サービス	受給者数	
長浜市	利用者数(人)	926	109	729	22	370	1,518	312	450	75	-	45	1,936	3,098	2,905	-	-	105	74	128	1	387	23	771	
	利用率(%)	29.9	3.5	23.5	0.7	11.9	49.0	10.1	14.5	2.4	-	1.5	62.5	93.8	93.8	-	-	13.6	9.6	16.6	0.1	50.2	3.0	93.8	
米原市	利用者数(人)	337	29	227	54	265	599	194	119	94	-	11	777	1,283	1,199	-	-	30	40	52	-	227	-	375	
	利用率(%)	26.3	2.3	17.7	4.2	20.7	46.7	15.1	9.3	7.3	-	0.9	60.6	93.5	93.5	-	-	8.0	10.7	13.9	-	60.5	-	93.5	
管内	利用者数(人)	1,263	138	956	76	635	2,117	506	569	169	-	56	2,713	4,381	4,104	-	-	135	114	180	1	614	23	1,146	
	利用率(%)	28.8	3.1	21.8	1.7	14.5	48.3	11.5	13.0	3.9	-	1.3	61.9	93.7	93.7	-	-	11.8	9.9	15.7	0.1	53.6	2.0	93.7	
滋賀県	利用者数(人)	9,359	784	5,503	1,373	4,998	13,526	3,758	4,303	711	-	759	19,833	31,371	28,135	22	5	1,027	1,400	1,807	19	5,550	143	10,661	
	利用率(%)	29.8	2.5	17.5	4.4	15.9	43.1	12.0	13.7	2.3	-	2.4	63.2	89.7	89.7	0.2	0.0	9.6	13.1	16.9	0.2	52.1	1.3	89.7	

(2) 介護予防サービス利用状況

市名		介護予防サービス													介護予防支援	地域密着型介護予防サービス									
		介護予防訪問介護	介護予防訪問入浴介護	介護予防訪問看護	訪問リハビリテーション	介護予防居宅療養管理指導	介護予防通所介護	介護予防通所リハビリテーション	介護予防短期入所生活介護	介護予防短期入所療養介護(介護老人保健施設)	介護予防短期入所療養介護(介護療養型医療施設等)	特定施設入居者生活介護	介護予防福祉用具貸与	受給者数		介護予防	認知症対応型通所介護	小規模多機能型居宅介護	認知症対応型共同生活介護	介護予防(短期利用型)	認知症対応型共同生活介護	受給者数			
長浜市	利用者数(人)	-	-	83	2	24	-	111	9	-	-	10	489	635	595	2	12	-	-	-	-	-	-	14	
	利用率(%)	-	-	13.1	0.3	3.8	-	17.5	1.4	-	-	1.6	77.0	93.7	93.7	14.3	85.7	-	-	-	-	-	-	93.7	
米原市	利用者数(人)	-	-	23	9	13	-	37	2	-	-	1	96	143	138	1	-	-	-	-	-	-	-	1	
	利用率(%)	-	-	16.1	6.3	9.1	-	25.9	1.4	-	-	0.7	67.1	96.5	96.5	100.0	-	-	-	-	-	-	-	96.5	
管内	利用者数(人)	-	-	106	11	37	-	148	11	-	-	11	585	778	733	3	12	-	-	-	-	-	-	15	
	利用率(%)	-	-	13.6	1.4	4.8	-	19.0	1.4	-	-	1.4	75.2	94.2	94.2	20.0	80.0	-	-	-	-	-	-	94.2	
滋賀県	利用者数(人)	-	5	733	241	260	-	1,451	67	5	-	109	5,554	7,152	6,863	23	106	4	-	-	-	-	-	130	
	利用率(%)	-	0.1	10.2	3.4	3.6	-	20.3	0.9	0.1	-	1.5	77.7	96.0	96.0	17.7	81.5	3.1	-	-	-	-	-	96.0	

※1 国保連合会審査支払いベース

※2 資料:介護保険事業状況報告(滋賀県)

※3 利用率はサービス受給者数に占める各サービス利用者数

4 指定事業所

毎年度末(3月31日)現在

(1)居宅サービス

区 分		平成 19年度	20年度	21年度	22年度	23年度	24年度	25年度	26年度	27年度	28年度	29年度	30年度
居宅 サ ー ビ ス	訪問介護	20	22	36	38	41	43	41	43	40	38	39	38
	訪問入浴介護	3	4	7	8	8	7	7	7	5	5	5	5
	訪問看護	5	5	8	8	10	13	13	16	14	14	16	18
	訪問リハビリテーション	-	-	-	-	-	-	-	-	-	1	1	1
	居宅療養管理指導	-	-	-	-	-	-	-	-	-	-	-	-
	通所介護	26	29	48	51	59	66	72	74	79	48	48	45
	通所リハビリテーション	2	2	2	2	2	2	1	-	-	-	-	-
	短期入所生活介護	4	5	9	9	10	10	10	10	10	11	12	12
	短期入所療養介護	7	7	7	7	6	5	5	5	5	5	5	5
	特定施設入居者生活介護	-	-	-	-	1	1	1	1	1	1	1	1
	福祉用具貸与	9	10	15	15	15	13	12	12	10	11	11	11
	特定福祉用具販売	10	11	16	16	16	14	12	12	10	11	12	12
小計	86	95	148	154	168	174	174	180	174	145	150	148	
居宅介護支援	24	24	44	48	51	51	53	54	59	59	57	56	
地域 密 着 型 サ ー ビ ス	定期巡回・随時対応型訪問介護	/	/	/	/	/	/	-	-	-	-	-	-
	夜間対応型訪問介護	-	-	-	-	-	-	-	-	-	-	-	-
	地域密着型通所介護	/	/	/	/	/	/	/	/	/	28	29	30
	認知症対応型通所介護	2	3	7	13	13	13	14	14	15	16	15	15
	小規模多機能型居宅介護	1	2	6	7	7	7	7	7	7	7	6	7
	認知症対応型共同生活介護	3	3	9	9	11	15	15	16	14	18	19	20
	地域密着型特定施設入居者生活介護	-	-	-	-	-	-	-	-	-	-	-	-
	地域密着型介護老人福祉施設入居者生活介護	-	-	-	-	-	1	1	1	1	2	2	3
	複合型サービス	/	/	/	/	/	-	-	-	-	-	1	1
小計	6	8	22	29	31	36	37	38	37	71	72	76	
計	107	120	207	224	250	261	264	272	270	275	279	280	

※保健医療機関等の「みなし指定」事業所を除く。

(2) 施設サービス

区 分		平成 19年度	20年度	21年度	22年度	23年度	24年度	25年度	26年度	27年度	28年度	29年度	30年度
施設	介護老人福祉施設	8	9	9	9	9	10	11	11	11	12	13	13
	介護老人保健施設	5	5	5	5	5	5	5	5	5	5	5	5
	介護療養型医療施設	2	2	2	1	1	-	-	-	-	-	-	-
計		14	15	16	16	15	15	16	16	16	17	18	18

(3) 介護予防サービス

区 分		平成 19年度	20年度	21年度	22年度	23年度	24年度	25年度	26年度	27年度	28年度	29年度	30年度
指定介護 予防サ ービス	介護予防訪問介護	20	21	35	36	39	41	39	40	37	37	37	
	介護予防訪問入浴介護	3	4	7	8	8	7	7	7	5	5	5	5
	介護予防訪問看護	6	6	10	10	12	13	13	16	14	14	16	18
	介護予防訪問リハビリテーション	-	-	-	-	-	-	-	-	-	1	1	1
	介護予防在宅療養管理指導	-	-	-	-	-	-	-	-	-	-	-	-
	介護予防通所介護	25	28	46	49	56	64	71	71	77	74	73	
	介護予防通所リハビリテーション	3	3	3	3	3	2	1	-	-	-	-	-
	介護予防短期入所生活介護	4	5	8	8	9	9	9	9	9	10	11	11
	介護予防短期入所療養介護	7	7	7	7	6	5	5	5	5	5	5	5
	介護予防特定施設入居者生活介護	-	-	-	-	1	1	1	1	1	1	1	1
	介護予防福祉用具貸与	9	10	15	15	15	13	12	12	10	11	11	11
	介護予防特定福祉用具販売	10	11	16	16	16	14	12	12	10	11	12	12
	小計	87	95	147	152	165	169	170	173	168	169	172	64
介護予防支援	2	2	3	3	3	3	3	3	3	3	8	7	7
地域密着型 サービス	介護予防認知症対応型通所介護	2	3	7	13	13	13	14	14	15	16	14	15
	介護予防小規模多機能型居宅介護	1	2	6	7	7	7	7	7	7	7	6	7
	介護予防認知症対応型共同生活介護	2	2	9	9	11	15	15	16	14	18	18	20
	小計	5	7	22	29	31	35	36	37	36	41	38	42
計	87	97	165	177	193	207	209	213	207	218	217	113	

※保健医療機関等の「みなし指定」事業所を除く。

第5 健康増進

1 栄養指導事業

(開催回数および参加延人数)

平成30年

市	区分	母子関係						学童・思春期				成人・老人関係				地区組織育成		
		妊産婦		乳児		幼児		学童		思春期		成人		老人		推進員		協議会 育成
		集団	個別	集団	個別	集団	個別	集団	個別	集団	個別	集団	個別	集団	個別	養成	研修	
管内合計	回	-	-	143	-	40	-	3	-	3	-	13	-	22	-	11	17	-
	人	-	2	2,998	499	766	688	57	3	197	-	87	431	511	927	119	453	-
長浜市	回	-	-	107	-	14	-	-	-	-	-	11	-	11	-	3	6	-
	人	-	-	2,203	439	135	669	-	-	-	-	34	125	181	194	23	114	-
米原市	回	-	-	36	-	26	-	3	-	3	-	2	-	11	-	8	11	-
	人	-	2	795	60	631	19	57	3	197	-	53	306	330	733	96	339	-

2 栄養相談事業

(開催回数および参加延人数)

平成30年

市	区分	糖尿病		高血圧		高脂血症		肥満		小児肥満		貧血		骨粗しょう症		寝たきり		その他	
		集団	個別	集団	個別	集団	個別	集団	個別	集団	個別	集団	個別	集団	個別	集団	個別	集団	個別
管内合計	回	2	-	-	-	-	-	-	-	-	-	-	-	-	-	-	-	-	-
	人	7	368	-	362	-	175	-	414	-	9	-	5	-	327	-	-	-	144
長浜保健所 実施分	回	-	-	-	-	-	-	-	-	-	-	-	-	-	-	-	-	-	-
	人	-	57	-	75	-	67	-	16	-	5	-	5	-	205	-	-	-	24
長浜市	回	-	-	-	-	-	-	-	-	-	-	-	-	-	-	-	-	-	-
	人	-	63	-	56	-	60	-	18	-	1	-	-	-	122	-	-	-	31
米原町	回	2	-	-	-	-	-	-	-	-	-	-	-	-	-	-	-	-	-
	人	7	248	-	231	-	48	-	380	-	3	-	-	-	-	-	-	-	89

3 健康推進員養成講座開催状況

市町	修了者数 (人)
県合計	338
管内合計	20
長浜市	8
米原市	12

4 健康推進員配置状況

市町	健康推進員数 (A)	世帯数 (B)	受持世帯数 /推進員 (B/A)
県合計	3,511	568,091	161.8
管内合計	493	62,252	126.3
長浜市	361	48,182	133.5
米原市	132	14,070	106.6

世帯数:平成30年10月1日現在

5 給食施設数・巡回指導状況

平成30年

区分 施設		管理栄養士のみの施設		管理栄養士・栄養士 どちらもある施設			栄養士のみの施設		管理栄養士・栄養士 どちらもない施設	施設数 合計	巡回指導	
		施設数	管理 栄養士数	施設数	管理 栄養士数	栄養士数	施設数	栄養士数			施設数 あり	施設数 なし
特定給食施設	学 校	3	3	4	8	13	2	2	4	13		
	病 院	1	8	3	23	8	-	-	-	4	4	
	介護老人保健施設	-	-	3	6	7	-	-	-	3	2	
	老人福祉施設	2	2	3	4	7	-	-	-	5	2	
	児童福祉施設	3	3	-	-	-	7	8	9	19	2	
	社会福祉施設	-	-	-	-	-	-	-	-	-		
	矯正施設	-	-	-	-	-	-	-	-	-		
	寄宿舎	-	-	-	-	-	-	-	-	-		
	事業所	1	1	1	1	1	-	-	17	19	1	
	一般給食センター	-	-	1	3	4	3	6	-	4		
	そ の 他	1	1	-	-	-	-	-	-	1		
計	11	18	15	45	40	12	16	30	68	11	-	
多数給食施設	学 校	-	-	-	-	-	-	-	1	1		
	病 院	-	-	-	-	-	-	-	-	-	1	
	介護老人保健施設	-	-	2	3	2	-	-	-	2		
	老人福祉施設	8	10	2	2	2	2	4	-	12	4	
	児童福祉施設	-	-	-	-	-	4	6	10	14	2	1
	社会福祉施設	-	-	1	1	2	2	3	1	4		
	矯正施設	-	-	-	-	-	-	-	-	-		
	寄宿舎	-	-	-	-	-	1	1	2	3		
	事業所	-	-	-	-	-	1	1	5	6		3
	一般給食センター	-	-	-	-	-	-	-	-	-		
そ の 他	-	-	-	-	-	-	-	-	-			
計	8	10	5	6	6	10	15	19	42	7	4	
合 計	19	28	20	51	46	22	31	49	110	18	4	

*「多数給食施設」は滋賀県特定給食施設等指導実施要綱で定める。

6 給食施設集団指導

対象施設	回数	人数
介護老人保健施設・老人福祉施設・病院	-	-

第6 成人・老人保健

健康増進法第17条第1項および第19条の2に基づく健康増進事業

1 健康手帳の交付

実 施 な し

2 健康教育

(1) 個別健康教育の実施状況

①高血圧

			管内合計	長浜市	米原市
要健康 指診 者	指導を開始した者	市 実 施	6	6	-
		医療機関委託	-	-	-
	指導を修了した者	市 実 施	6	6	-
		医療機関委託	-	-	-
と医要 認師医 めが療 た必者 者要 で	指導を開始した者	市 実 施	-	-	-
		医療機関委託	-	-	-
	指導を修了した者	市 実 施	-	-	-
		医療機関委託	-	-	-

②脂質異常症

			管内合計	長浜市	米原市
要健康 指診 者	指導を開始した者	市 実 施	13	13	-
		医療機関委託	-	-	-
	指導を修了した者	市 実 施	13	13	-
		医療機関委託	-	-	-
と医要 認師医 めが療 た必者 者要 で	指導を開始した者	市 実 施	-	-	-
		医療機関委託	-	-	-
	指導を修了した者	市 実 施	-	-	-
		医療機関委託	-	-	-

③糖尿病

			管内合計	長浜市	米原市
健康 要 指導 診 査 者	指導を開始した者	市 実 施	10	10	-
		医療機関委託	-	-	-
	指導を修了した者	市 実 施	10	10	-
		医療機関委託	-	-	-
と医要 認師 医 めが 療 た必 者者 要 者 要 で	指導を開始した者	市 実 施	-	-	-
		医療機関委託	-	-	-
	指導を修了した者	市 実 施	-	-	-
		医療機関委託	-	-	-

集団教育の実施状況

区分		市	管内合計	長浜市	米原市
総数	実施回数（回）		99	90	9
	延参加者数（人）		688	466	237
	平均参加者数（人／回）		6.9	5.2	26.3
集団 健康 教育	歯周疾患	実施回数（回）	5	5	0
		延参加者数（人）	15	15	0
		平均参加者数（人／回）	3.0	3.0	-
	ロコモティブ シンドローム	実施回数（回）	14	14	0
		延参加者数（人）	91	91	0
		平均参加者数（人／回）	6.5	6.5	-
	慢性閉塞 性肺疾患	実施回数（回）	4	4	0
		延参加者数（人）	172	172	0
		平均参加者数（人／回）	43.0	43.0	-
	病態別	実施回数（回）	13	13	0
		延参加者数（人）	88	88	0
		平均参加者数（人／回）	6.8	6.8	-
	薬	実施回数（回）	0	0	0
		延参加者数（人）	0	0	0
		平均参加者数（人／回）	-	-	-
一般	実施回数（回）	63	54	9	
	延参加者数（人）	322	85	237	
	平均参加者数（人／回）	5.1	1.6	26.3	

3 健康相談

区分		市	管内合計	長浜市	米原市
計		実施回数(回)	37	34	3
		延被指導者数(人)	539	492	47
		平均被指導者数(人/回)	14.6	14.5	15.7
重点健康相談	高血圧	実施回数(回)	-	-	-
		延被指導者数(人)	-	-	-
		平均被指導者数(人/回)	-	-	-
	異常脂質	実施回数(回)	-	-	-
		延被指導者数(人)	-	-	-
		平均被指導者数(人/回)	-	-	-
	糖尿病	実施回数(回)	-	-	-
		延被指導者数(人)	-	-	-
		平均被指導者数(人/回)	-	-	-
	歯周疾患	実施回数(回)	32	32	-
		延被指導者数(人)	401	401	-
		平均被指導者数(人/回)	12.5	12.5	-
	骨粗鬆症	実施回数(回)	-	-	-
		延被指導者数(人)	-	-	-
		平均被指導者数(人/回)	-	-	-
	女性の健康	実施回数(回)	-	-	-
		延被指導者数(人)	-	-	-
		平均被指導者数(人/回)	-	-	-
	病態別	実施回数(回)	-	-	-
		延被指導者数(人)	-	-	-
		平均被指導者数(人/回)	-	-	-
総合	健康相談	実施回数(回)	7	4	3
		延被指導者数(人)	138	91	47
		平均被指導者数(人/回)	19.7	22.8	15.7

4 機能訓練

実施なし

5 訪問指導

(1) 訪問指導実施状況

区分 市	要指導者等			個別健康教育対象者			認知症の者			その他		
	訪問 実人数 (人)	延人数 (人)	平均訪 問回数 (回)	訪問 実人数 (人)	延人数 (人)	平均訪 問回数 (回)	訪問 実人数 (人)	延人数 (人)	平均訪 問回数 (回)	訪問 実人数 (人)	延人数 (人)	平均訪 問回数 (回)
管内合計	-	-	-	-	-	-	-	-	-	10	12	1.3
長 浜 市	-	-	-	-	-	-	-	-	-	-	-	-
米 原 市	-	-	-	-	-	-	-	-	-	10	12	1.3

(2) 訪問指導従事者状況

区分 市	延人数						計
	医 師	保健師	看護師	栄 養 士	歯科 衛生士	そ の 他	
管内合計	-	3	4	5	-	-	12
長 浜 市	-	-	-	-	-	-	-
米 原 市	-	3	4	5	-	-	12

6 歯周疾患検診

市	年 齢	受 診 者 数		要精検者	要指導者	異常認めず
		男	女			
管内合計	40歳	4	5	2	5	2
	50歳	-	12	4	4	4
	60歳	5	16	8	9	4
	70歳	7	3	6	2	2
	計	16	36	20	20	12
長 浜 市	40歳	1	4	2	5	2
	50歳	5	9	4	4	4
	60歳	3	11	8	9	4
	70歳	1	4	6	2	2
	計	10	28	20	20	12
米 原 市	40歳	-	-	-	-	-
	50歳	-	-	-	-	-
	60歳	-	-	-	-	-
	70歳	-	-	-	-	-
	計	-	-	-	-	-

7 骨粗鬆症検診

市	年 齢	受診者数 (女)	要精検者	要指導者	異常認めず
管内合計	40歳	8	-	-	7
	45歳	10	-	1	9
	50歳	66	9	17	38
	55歳	88	22	16	48
	60歳	90	40	22	33
	65歳	137	63	28	42
	70歳	46	24	9	6
	計	445	158	93	183
長浜市	40歳	-	-	-	-
	45歳	-	-	-	-
	50歳	51	9	17	25
	55歳	63	19	14	30
	60歳	71	29	17	25
	65歳	98	46	18	34
	70歳	-	-	-	-
	計	283	103	66	114
米原市	40歳	8	-	-	7
	45歳	10	-	1	9
	50歳	15	-	-	13
	55歳	25	3	2	18
	60歳	19	11	5	8
	65歳	39	17	10	8
	70歳	46	24	9	6
	計	162	55	27	69

8 肝炎ウイルス検診

(1) 節目検診 (40歳)

市	C型肝炎ウイルス検診					B型肝炎ウイルス検診			
	受診者数	受診結果					受診者数	受診結果	
		抗体検査 高力価	核酸増幅 検査陽性	核酸増幅 検査陰性	抗体検査 陰性	HCV抗 体陰性		陽性	陰性
管内合計	10	-	-	-	5	5	10	-	10
長浜市	5	-	-	-	5	-	5	-	5
米原市	5	-	-	-	-	5	5	-	5

(2) 節目外検診

市		C型肝炎ウイルス検診					B型肝炎ウイルス検診			
		受診者数	受診結果					受診者数	受診結果	
			抗体検査 高力価	抗原検査 陽性	核酸増幅 検査陰性	抗体検査 陰性	HCV抗 体陰性		陽性	陰性
管内合計	41～49歳	313	-	-	-	271	42	313	-	313
	50～59歳	114	-	-	-	73	41	114	-	114
	60～69歳	142	-	-	-	99	43	142	-	142
	70歳以上	76	-	-	-	52	24	76	-	76
	計	645	-	-	-	495	150	645	-	645
長浜市	41～49歳	271	-	-	-	271	-	271	-	271
	50～59歳	73	-	-	-	73	-	73	-	73
	60～69歳	99	-	-	-	99	-	99	-	99
	70歳以上	52	-	-	-	52	-	52	-	52
	計	495	-	-	-	495	-	495	-	495
米原市	41～49歳	42	-	-	-	-	42	42	-	42
	50～59歳	41	-	-	-	-	41	41	-	41
	60～69歳	43	-	-	-	-	43	43	-	43
	70歳以上	24	-	-	-	-	24	24	-	24
	計	150	-	-	-	-	150	150	-	150

9 健康診査

市	区分 年 齢	受 診 者 数			保健指導区分別実人員		内臓脂肪症候群	
		健康診査	訪問健康診査	介護家族訪問 健康診査	動機付け支援	積極的支援	予備群	該当者
管内合計	40～49歳	8	-	-	-	1	2	-
	50～59歳	6	-	-	-	-	1	2
	60～69歳	9	-	-	-	-	-	-
	70歳以上	5	-	-	-	-	-	-
	計	28	-	-	-	1	3	2
長 浜 市	40～49歳	8	-	-	-	1	2	-
	50～59歳	3	-	-	-	-	1	2
	60～69歳	5	-	-	-	-	-	-
	70歳以上	5	-	-	-	-	-	-
	計	21	-	-	-	1	3	2
米 原 市	40～49歳	-	-	-	-	-	-	-
	50～59歳	3	-	-	-	-	-	-
	60～69歳	4	-	-	-	-	-	-
	70歳以上	-	-	-	-	-	-	-
	計	7	-	-	-	-	-	-

10 がん検診

(1) 胃がん検診〈総数〉

市	区分 年齢	受診者数	要精密検査者数	精密検査		精密検査の結果別人数						
				要精密検査率(%)	精密検査受診者数	精密検査受診率(%)	異常なし	が ん	がんの疑い	がんに以外の疾患	未把握	精密検査未受診者
管内合計	40～49歳	597	9	1.5	8	88.9	-	-	-	8	-	1
	50～59歳	632	27	4.3	24	88.9	-	1	-	23	-	3
	60～69歳	1,445	99	6.9	92	92.9	2	4	-	86	1	6
	70歳以上	1,332	135	10.1	125	92.6	9	5	3	108	3	7
	計	4,006	270	6.7	249	92.2	11	10	3	225	4	17
長浜市	40～49歳	445	9	2.0	8	88.9	-	-	-	8	-	1
	50～59歳	451	23	5.1	20	87.0	-	1	-	19	-	3
	60～69歳	1,073	75	7.0	72	96.0	-	2	-	70	-	3
	70歳以上	850	101	11.9	98	97.0	5	5	2	86	-	3
	計	2,819	208	7.4	198	95.2	5	8	2	183	-	10
米原市	40～49歳	152	-	-	-	-	-	-	-	-	-	-
	50～59歳	181	4	2.2	4	100.0	-	-	-	4	-	-
	60～69歳	372	24	6.5	20	83.3	2	2	-	16	1	3
	70歳以上	482	34	7.1	27	79.4	4	-	1	22	3	4
	計	1,187	62	5.2	51	82.3	6	2	1	42	4	7

(2) 子宮がん検診

市	区分 年齢	受診者数	要精密検査者数	精密検査		精密検査の結果別人数							
				要精密検査率(%)	精密検査受診者数	精密検査受診率(%)	異常なし	が ん	異形成	がんの疑い	がん以外の疾患	未把握	精密検査未受診者
管内合計	20～29歳	223	11	4.9	11	100.0	5	-	4	2	-	-	-
	30～39歳	574	14	2.4	14	100.0	6	-	6	2	-	-	-
	40～49歳	703	9	1.3	9	100.0	4	-	5	1	-	-	-
	50～59歳	671	4	0.6	4	100.0	3	-	-	1	-	-	-
	60～69歳	831	2	0.2	2	-	2	-	-	-	-	-	-
	70歳以上	539	3	0.6	3	-	-	-	2	1	-	-	-
	計	3,541	43	1.2	43	100.0	20	-	17	7	-	-	-
長浜市	20～29歳	175	9	5.1	9	100.0	3	-	4	2	-	-	-
	30～39歳	435	12	2.8	12	100.0	5	-	5	2	-	-	-
	40～49歳	527	7	1.3	7	100.0	3	-	4	-	-	-	-
	50～59歳	468	4	0.9	4	100.0	3	-	-	1	-	-	-
	60～69歳	603	2	0.3	2	100.0	2	-	-	-	-	-	-
	70歳以上	348	3	0.9	3	100.0	-	-	2	1	-	-	-
	計	2,556	37	1.4	37	100.0	16	-	15	6	-	-	-
米原市	20～29歳	48	2	4.2	2	100.0	2	-	-	-	-	-	-
	30～39歳	139	2	1.4	2	100.0	1	-	1	-	-	-	-
	40～49歳	176	2	1.1	2	100.0	1	-	1	1	-	-	-
	50～59歳	203	-	-	-	-	-	-	-	-	-	-	-
	60～69歳	228	-	-	-	-	-	-	-	-	-	-	-
	70歳以上	191	-	-	-	-	-	-	-	-	-	-	-
	計	985	6	0.6	6	100.0	4	-	2	1	-	-	-

(3) 乳がん検診

市	区分 年齢	受診者数	一次検診結果			精密検査								
			異常なし	要精密検査者数	要精密検査率(%)	精密検査受診数	精密検査受診率(%)	結果内訳						
								異常なし	が ん	がんの疑い	がん以外の疾患	未把握	精密検査未受診者	
管内合計	40～49歳	955	663	91	9.5	90	98.9	50	1	-	35	1	-	
	50～59歳	791	526	53	6.7	52	98.1	23	4	1	28	-	1	
	60～69歳	1,062	753	47	4.4	47	100.0	34	-	-	11	-	-	
	70歳以上	735	452	27	3.7	27	100.0	19	2	-	8	-	-	
	計	3,543	2,394	218	6.2	216	99.1	126	7	1	82	1	1	
長浜市	40～49歳	708	640	68	9.6	67	98.5	37	-	-	27	-	-	
	50～59歳	551	512	39	7.1	39	100.0	17	3	-	22	-	1	
	60～69歳	770	738	32	4.2	32	100.0	25	-	-	5	-	-	
	70歳以上	461	443	18	3.9	18	100.0	12	2	-	6	-	-	
	計	2,490	2,333	157	6.3	156	99.4	91	5	-	60	-	1	
米原市	40～49歳	247	23	23	9.3	22	95.7	13	1	-	8	1	-	
	50～59歳	240	14	14	5.8	14	100.0	6	1	1	6	-	-	
	60～69歳	292	15	15	5.1	15	100.0	9	-	-	6	-	-	
	70歳以上	274	9	9	3.3	9	100.0	7	-	-	2	-	-	
	計	1,053	61	61	5.8	60	98.4	35	2	1	22	1	-	

(4) 大腸がん検診〈総数〉

市	区分 年齢	受診者数	要精密検査者数	要精密検査率(%)	精密検査受診者数	精密検査受診率(%)	精密検査の結果別人数					
							異常なし	が ん	がんの疑い	がん以外の疾患	未把握	精密検査未受診者
管内合計	40～49歳	917	37	4.0	29	78.4	9	1	1	18	1	7
	50～59歳	927	45	4.9	38	84.4	8	2	1	27	-	7
	60～69歳	2,361	111	4.7	102	91.9	7	6	-	89	-	9
	70歳以上	2,506	178	7.1	161	90.4	20	10	1	130	-	17
	計	6,711	371	5.5	330	88.9	44	19	3	264	1	40
長浜市	40～49歳	685	31	4.5	25	80.6	6	1	1	17	-	6
	50～59歳	635	32	5.0	26	81.3	6	2	1	17	-	6
	60～69歳	1,713	70	4.1	63	90.0	4	2	-	57	-	7
	70歳以上	1,601	115	7.2	101	87.8	13	5	-	83	-	14
	計	4,634	248	5.4	215	86.7	29	10	2	174	-	33
米原市	40～49歳	232	6	2.6	4	66.7	3	-	-	1	1	1
	50～59歳	292	13	4.5	12	92.3	2	-	-	10	-	1
	60～69歳	648	41	6.3	39	95.1	3	4	-	32	-	2
	70歳以上	905	63	7.0	60	95.2	7	5	1	47	-	3
	計	2,077	123	5.9	115	93.5	15	9	1	90	1	7

(5) 肺がん検診

市	区分 年齢	受診者数	要精密検査者数	精密検査		精密検査の結果別人数						
				要精密検査率(%)	精密検査受診者数	精密検査受診率(%)	異常なし	がん	がんの疑い	がん以外の疾患	未把握	精密検査未受診者
管内合計	40～49歳	577	6	1.0	6	100.0	-	-	-	6	-	-
	50～59歳	564	7	1.2	7	100.0	5	-	1	1	-	-
	60～69歳	1,129	23	2.0	23	100.0	10	-	2	11	-	-
	70歳以上	793	17	2.1	16	94.1	6	-	2	8	1	-
	計	3,063	53	1.7	52	98.1	21	-	5	26	1	-
長浜市	40～49歳	408	2	0.5	2	-	-	-	-	2	-	-
	50～59歳	405	1	0.2	1	100.0	1	-	-	-	-	-
	60～69歳	718	9	1.3	9	100.0	5	-	1	3	-	-
	70歳以上	378	8	2.1	8	100.0	3	-	1	4	-	-
	計	1,909	20	1.0	20	100.0	9	-	2	9	-	-
米原市	40～49歳	169	4	2.4	4	2	-	-	-	4	-	-
	50～59歳	159	6	3.8	6	4	4	-	1	1	-	-
	60～69歳	411	14	3.4	14	100.0	5	-	1	8	-	-
	70歳以上	415	9	2.2	8	88.9	3	-	1	4	1	-
	計	1,154	33	2.9	32	97.0	12	-	3	17	1	-

《胸部エックス線検査と喀痰検査》

※H29年度から地域保健・健康増進事業報告の様式変更により削除

第7 地域福祉と民生委員児童委員

(単位：人)

市	区分	民生委員児童委員			主任児童委員		
		定数	男	女	定数	男	女
	長浜市	272	206	89	30	4	26
	米原市	110	78	41	8	4	4
	管内計	382	284	130	38	8	30

任期：平成28年12月1日～平成31年11月30日

定数：平成28年12月1日以降の知事が市町ごとに定める数

障害福祉関係

(1) 身体障害者(児)手帳交付状況

(単位：人)

市名	障害 等級	視覚障害	聴覚・平 衡機能 障害	音声・言 語・そし ゃく機能 障害	肢体 不自由	内部障害	計
長浜市	1級	92	13	4	405	959	1,473
	2級	85	94	7	480	12	678
	3級	17	35	26	537	195	810
	4級	25	51	22	798	303	1,199
	5級	34	3	-	485	-	522
	6級	20	101	-	116	-	237
	計		273	297	59	2,821	1,469
米原市	1級	15	5	2	140	295	457
	2級	29	39	3	133	4	208
	3級	4	10	15	156	62	247
	4級	3	11	4	280	103	401
	5級	19	-	-	156	-	175
	6級	3	27	-	37	-	67
	計		73	92	24	902	464
合計		346	389	83	3,723	1,933	6,474

(2) 療育手帳交付状況

(単位：人)

区分	18歳未満		18歳以上		計
	重度	中軽度	重度	中軽度	
長浜市	98	239	388	709	1,434
米原市	30	65	138	209	442
計	128	304	526	918	1,876

第9 母子保健

1 妊娠の届出状況（妊娠週数別）

市名	妊娠の届出をした者の数						計
	妊 娠 週 数						
	満11週 以内	満12～ 19週	満20週～ 27週	満28週～ 分娩まで	分娩後	不詳	
長浜市	760	73	6	3	1	10	853
米原市	252	18	1	1	-	-	272
合計	1,012	91	7	4	1	10	1,125

2 妊婦一般健康診査実施状況

市名	受診人数		指導区分結果別延人員		
	実人員	延人員	異常なし	要指導	要精査
長浜市	816	8,068	7,237	790	3
米原市	416	3,091	2,836	254	1
合計	1,232	11,159	10,073	1,044	4

3 保健指導実施状況

市名	妊婦			産婦			乳児		
	要指導 実人員	(再掲) 健診の 事後指導	被指導 延人員	要指導 実人員	(再掲) 健診の事 後指導	被指導 延人員	要指導 実人員	(再掲)健 診の事後指 導	被指導 延人員
米原市	245	5	261	-	-	-	106	38	274
計	251	5	267	-	-	-	520	122	969

市名	幼児			学童・思春期			その他		
	要指導 実人員	(再掲) 健診の 事後指導	被指導 延人員	要指導 実人員	(再掲) 健診の事 後指導	被指導 延人員	要指導 実人員	(再掲) 健診の 事後指導	被指導 延人員
米原市	169	67	288	-	-	-	-	-	
計	1,264	643	1,799	-	-	-	-	-	

市名	(再掲) 長期療養児			(再掲) 不適切な養育			電話相談 (延べ数)
	要指導 実人員	(再掲) 健診の 事後指導	被指導 延人員	要指導 実人員	(再掲) 健診の 事後指導	被指導 延人員	
米原市	-	-	-	-	-	-	219
計	-	-	-	2	2	2	1,304

4 健康教育（集団指導）実施状況

	思春期・未婚女性学級		婚前・新婚学級		両（母）親学級		育児学級（乳児期）		育児学級（幼児期）		その他		計	
	開催延回数	参加延人員	開催延回数	参加延人員	開催延回数	参加延人員	開催延回数	参加延人員	開催延回数	参加延人員	開催延回数	参加延人員	開催延回数	参加延人員
長浜市	-	-	-	-	-	-	24	548	72	445	-	-	96	993
米原市	-	-	-	-	-	-	-	-	-	-	2	32	-	-
合計	-	-	-	-	-	-	24	548	72	445	2	32	96	993

5 乳幼児健康診査

	3,4ヶ月健康診査		9,10ヶ月健康診査		1歳6ヶ月健康診査		2歳6ヶ月健康診査		3歳健康診査	
	対象人員	受診人数	対象人員	受診人数	対象人員	受診人数	対象人員	受診人数	対象人員	受診人数
長浜市	971	887	910	899	880	858	926	921	1,027	1,006
米原市	298	294	315	306	288	279	327	321	338	331
合計	1,269	1,181	1,225	1,205	1,168	1,137	1,253	1,242	1,365	1,337

6 乳幼児発達相談指導事業

(1) 年齢、問題別区分

区 分	年 齢(年度末現在)								
	0歳	1歳	2歳	3歳	4歳	5歳	6歳以上	計	
(1) 発達障害	①精神遅滞	-	12	41	29	10	8	-	100
	②境界域精神遅滞	-	-	43	37	14	3	4	106
	③広汎性発達障害	-	-	11	39	22	7	2	82
	④ことばの遅れ	-	4	18	8	4	1	-	36
	⑤注意欠陥/多動性障害	-	-	2	8	5	0	1	16
	⑥その他	-	0	1	6	9	4	1	21
(2) 心因性の問題	-	-	-	-	-	-	-	-	-
(3) 児の問題なし	-	-	-	7	3	-	-	-	10
計(実人員)	-	22	116	134	67	23	9	-	371
延べ相談回数	-	22	132	163	104	23	9	-	453
(再掲) 今年度新規(実人員)	-	4	68	83	62	9	1	-	227
(再掲) 不適切な養育の問題(実人員)	-	-	1	3	2	1	-	-	7

(2) 他機関との連携等(重複可)

内 容	長浜市	米原市	計
療育機関 (療育教室、療育センター等)	86	13	99
療育発達相談(保健所)	0	0	-
医療機関	7	2	-
保育所・幼稚園との連携	148	2	150
親子教室(保健分野)	64	6	70
発達支援教室	0	0	-
その他	0	0	-

7 訪問指導実施状況

市名	妊 婦 (妊娠中 の女子)		産 婦 (産後1年 以内)		新生児 (未熟児 のぞく)		未熟児 (低出生体 重児含む)		乳児 (熟児・新生 児のぞく)		幼児 (1歳未満・ 未熟児・新生 児のぞく)		その他		(再掲) 長期 療養児		(再掲) 不適切 な養育	
	実 人員	延 人員	実 人員	延 人員	実 人員	延 人員	実 人員	延 人員	実 人員	延 人員	実 人員	延 人員	実 人員	延 人員	実 人員	延 人員	実 人員	延 人員
長浜市	18	37	2	2	774	774	73	73	75	95	90	141	0	0	30	73	29	70
米原市	5	8	246	257	39	43	23	26	212	239	106	180	2	4	4	15	12	25
合計	23	45	248	259	813	817	96	99	287	334	196	321	2	4	34	88	41	95

8 ハイリスク妊産婦・新生児援助事業

(1) 妊婦

市名	連絡 件数	初回指 導対 象者数*1	初回指導方法（実人員）				要継続 フォロー 者数（実 人員）*2	事後指導方法			
			訪問	電話	面接	合計		訪問	電話	健診	その他
長浜市	11	11	11	-	-	11	8	2	6	-	-
米原市	4	4	3	-	1	4	4	3	-	-	1
合計	15	15	14	-	1	15	12	5	6	-	1

(2) 産婦

市名	連絡 件数	初回指 導対 象者数 *1	初回指導方法（実人員）				要継続 フォロー 者数（実 人員）*2	事後指導方法			
			訪問	電話	面接	合計		訪問	電話	健診	その他
長浜市	52	52	52	-	-	52	51	6	33	11	1
米原市	15	15	15	-	-	15	11	10	1	-	-
合計	67	67	67	-	-	67	62	16	34	11	1

(3) 新生児

市名	連絡 件数	初回指 導対 象者数 *1	初回指導方法（実人員）				要継続 フォロー 者数（実 人員）*2	事後指導方法			
			訪問	電話	面接	合計		訪問	電話	健診	その他
長浜市	39	39	39	-	-	39	36	4	20	12	-
米原市	14	14	14	-	-	14	11	11	-	-	-
合計	53	53	53	-	-	53	47	15	20	12	-

*1初回指導対象者数…1枚の連絡で産婦にも新生児にも初回指導が必要な場合はそれぞれに1計上する。

*2要継続フォロー者数（実人員）…初回指導した者のうち、継続支援が必要された者の実数。

9 療育相談実施状況

小児科

市名	延べ数	実数	性別・実施状況			
			男	女	新規	継続
長浜市						
米原市						
合計	-	-	-	-	-	-

※ H28年度まで実施

10 周産期保健医療連絡会開催状況

開催日時	検 討 内 容	メンバー	場所
平成30年 12月10日(月) 15:00~17:00	1. 管内の母子保健の状況、ハイリスク 連絡状況について 2. 各関係機関における事業等母子支援 の取り組みについて 3. 事例報告 事例提供:橋場レディースクリニック 4. 管内周産期保健医療体制の課題につ いて	・市立長浜病院 助産師、看護師 ・長浜赤十字病院 助産師、看護師 ・佐藤クリニック 助産師 ・橋場レディース クリニック 助産師 ・長浜市および米原市 保健師 ・長浜保健所	長 浜 保 健 所

1.1 母子保健従事者研修会

開催日時	内容	参加者数
平成31年3月4日(月) 15:30～16:30	講義「中等度難聴について～適切なささやき声検査の実施～」 「構音障害児への対応について」 講師：滋賀県立小児保健医療センター 耳鼻いんこう科 相宗 菜摘	15名

1.2 特定不妊治療費助成申請状況

(1) 治療別申請件数（市別）（延べ件数）

		長浜市	米原市	管内計
申請者		126	42	168
内訳	体外受精	25	12	37
	顕微授精	34	6	40
	体外・顕微	-	1	1
	その他	67	23	90

(2) 夫婦の年齢別（市別）（延べ人数）

	長浜市		米原市		管内計	
	夫	妻	夫	妻	夫	妻
25歳未満	-	1	-	-	-	1
25歳以上30歳未満	6	3	1	1	7	4
30歳以上35歳未満	27	36	7	7	34	43
35歳以上40歳未満	47	59	14	20	61	79
40歳以上45歳未満	38	27	16	14	54	41
45歳以上50歳未満	6	/	2	/	8	/
50歳以上	2	/	2	/	4	/
小計	126	126	42	42	168	168

※制度改正により、妻の年齢制限が設けられました。

(3) 治療方法別（市別）（延べ件数）

	長浜市	米原市	管内計
A	21	2	23
B	37	17	54
C	48	16	64
D	10	1	11
E	9	5	14
F	1	1	2
男性不妊のみ	-	-	-
計	126	42	168

(注)

- A) 新鮮胚移植を実施
- B) 採卵から凍結胚移植に至る一連の治療を実施（採卵・受精後、胚を凍結し、母体の状態を整えるために、1～3周期程度の間隔をあけた後に胚移植を行うとの治療方針に基づく一連の治療を行った場合）
- C) 以前に凍結した胚による胚移植を実施
- D) 体調不良等により移植のめどが立たず治療終了
- E) 受精できず、または、胚の分割停止、変性、多精子受精などの異常受精等による中止
- F) 採卵したが卵が得られない、又は状態のよい卵が得られないため中止

男性不妊のみ) 採卵前に男性不妊治療を行ったが、精子が採取できず治療終了

13 1歳半歯科健康診査実施結果

市	対象児数 (人)	受診児数 (人)	受診率	フッ素塗布	う歯状況 (人)										う歯数 (本)				要観察歯 (本)	咬合異常 (人)						口腔軟組織疾患 (人)				その他の要指導 (人)			要フォロー (人)																	
					う歯のない者 (人)					う歯のある者 (人)					未処置歯数	処置歯数	総数	う一人あたりのう歯数		反対咬合	上顎前突	開咬	そう生	正中離開	その他	計	L	S	なし	不明	吸指癖	歯列等		他																
					O1型	O2型	0不明	A型	B型	C型	不明	計	罹患率	未処置のう歯のある数 (再掲)																					計	計	計	計	計	計	計	計	計	計	計	計	計	計	計	計
長浜市	880	858	97.5	781	709	133	-	13	3	-	-	16	1.86	15	48	6	42	0.05	79	51	13	8	8	2	10	92	33	-	825	-	19	-	4	125																
米原市	288	279	96.9	236	275	-	-	2	-	-	-	2	0.72	2	8	-	1	0.00	-	3	-	3	2	-	8	16	3	-	274	-	7	-	-	-																
管内	1,168	1,137	97.3	1,017	984	133	-	15	3	-	-	18	1.58	17	56	6	43	0.04	79	54	13	11	10	2	18	108	36	-	1,099	-	26	-	4	125																
県	12,091	11,765	97.3	9,778	9,839	1,238	582	83	18	4	1	106	0.90	103	264	10	274	0.02	621	364	151	46	182	6	66	779	215	6	11,544	-	397	146	334	267																

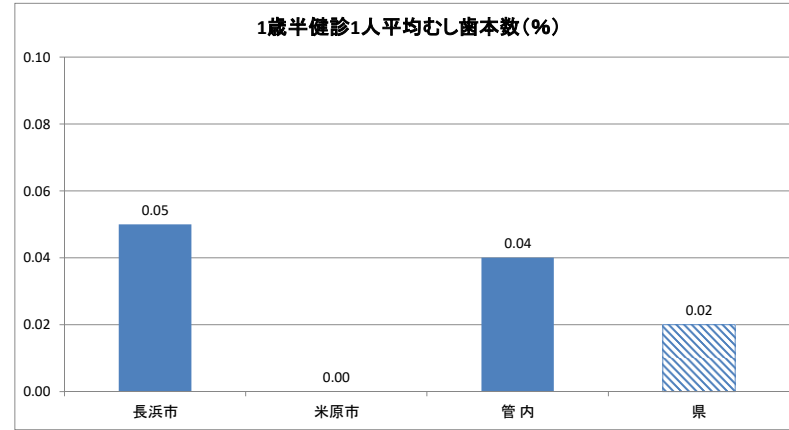
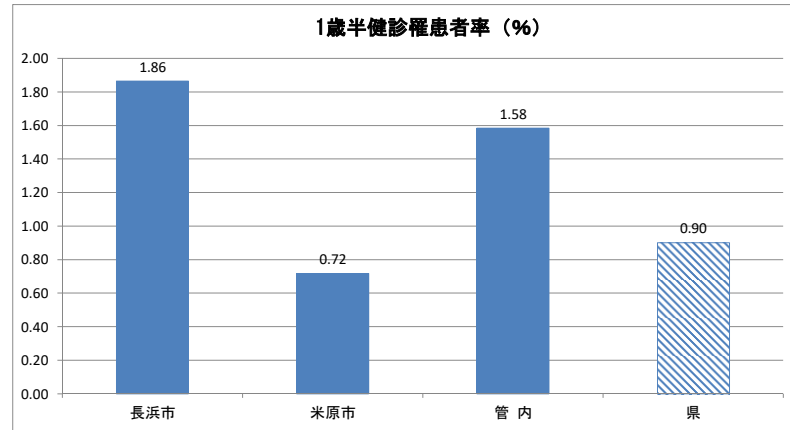

14 3歳半歯科健康診査実施結果

市	対象児数 (人)	受診児数 (人)	受診率 (%)	フッ素塗布 (人)	フッ素塗布率 (%)	う歯罹患状況(人)								う歯数(本)				要 観 察 歯 数	咬合異常(人)							口腔軟組織疾患(人)			要 フ ォ ロ ー (人)		
						う蝕なし	A型	B型	C1型	C2型	C不明型	型不明	罹患者計	罹患者率	未処置のう歯のある者(再掲)	未処置歯数	処置歯数		総数	う一人平均	反対咬合a	上顎前突b	開咬c	そう生d	正中離開e	その他f	計	L		S	なし
長浜市	1,027	1,001	97.5	877	87.6	827	111	54	-	9	-	-	174	17.4	152	511	121	632	0.63	267	61	44	33	18	-	16	172	10	-	991	42
米原市	338	331	97.9	296	89.4	288	25	16	1	-	-	1	43	13.0	37	146	31	177	0.53	24	17	10	6	6	-	33	72	7	-	321	-
管内	1,365	1,332	97.6	1,173	88.1	1,115	136	70	1	9	-	1	217	16.3	189	657	152	809	0.61	291	78	54	39	24	-	49	244	17	-	1,312	42
県	13,155	12,572	95.6	9,438	75.1	10,890	1,155	424	12	59	1	31	1,682	13.4	1,474	4,583	911	5,494	0.44	2,446	575	382	206	210	10	214	1,522	75	6	12,488	201

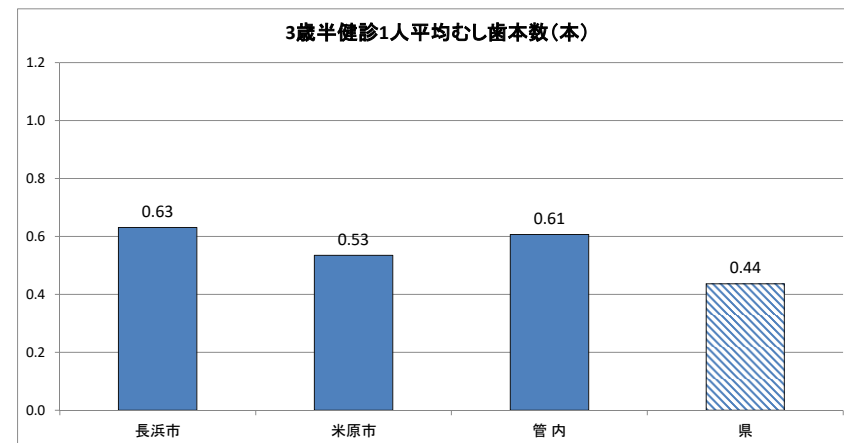
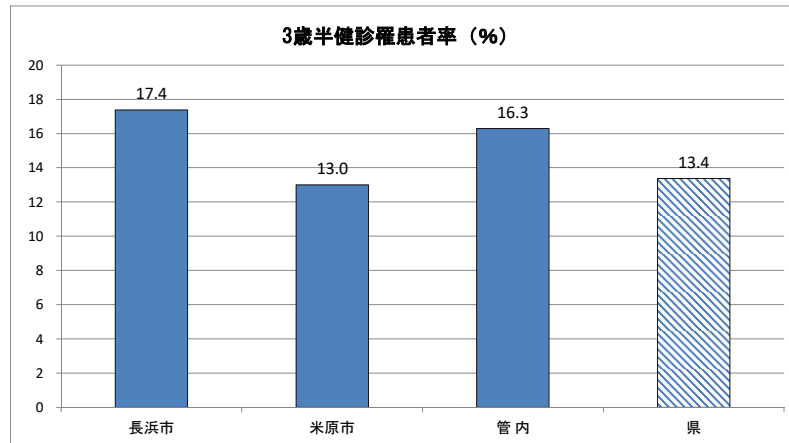

15 フッ素洗口実施状況

実施なし

第10 精神保健福祉

1 自立支援医療（精神通院医療）

（1）年齢・市別

区分 市	20歳未満			20歳～39歳			40歳～64歳			65歳以上			計		
	男	女	計	男	女	計	男	女	計	男	女	計	男	女	計
長浜市	85	47	132	232	210	442	379	355	734	98	112	210	794	724	1,518
米原市	5	8	13	72	72	144	106	108	214	29	36	65	212	224	436
計	90	55	145	304	282	586	485	463	948	127	148	275	1,006	948	1,954

（2）疾病別・市別

区分 市	疾													病		計
	症状性又は器質性精神障害	脳血管障害及びその後遺症	精神作用物質使用による精神・行動障害	統合失調症圏	気分障害（そううつ病圏）	神経症性障害	群	生理的障害および身体的要因関連行動症候	人格行動障害	精神遅滞	心理的発達の障害	小児期および青年期情緒障害	てんかん	特定不能の精神障害		
長浜市	50	-	33	453	529	143	10	4	25	73	68	130	-	1,518		
米原市	15	1	4	138	155	48	1	-	10	23	7	34	-	436		
計	65	1	37	591	684	191	11	4	35	96	75	164	-	1,954		

2 措置入院状況

区分 市	前年度末 人数	本年度中増減		本年度末 人数	
		措置命令	措置解除		
長浜市	男	-	4	3	1
	女	1	5	4	1
	計	1	9	8	2
米原市	男	-	1	1	-
	女	-	1	-	1
	計	-	2	1	1
管外	男	-	-	-	-
	女	-	-	-	-
	計	-	-	-	-
計	男	-	5	4	1
	女	1	6	4	2
	計	1	11	8	3

3 申請・通報状況

市	区分	性別		申請・通報経路								診察状況			計		
		男	女	家族	本人	住民・職場	保健福祉医療関係者	救急隊	警察	検察官	矯正施設の長	知事	措置診察有	措置		措置診察無	
														要措置			措置不要
	長浜市	9	10	-	-	-	-	-	16	-	3	-	11	10	1	8	19
	米原市	2	3	-	-	-	-	-	5	-	-	-	4	3	1	1	5
	管外	-	1	-	-	-	-	-	1	-	-	-	1	-	1	-	1
	計	11	14	-	-	-	-	-	22	-	3	-	16	13	3	9	25

4 精神障害者保健福祉手帳交付状況

市	区分	年齢別				計	等級別			
		20歳未満	20歳～39歳	40歳～64歳	65歳以上		1級	2級	3級	計
	長浜市	6	196	389	151	742	54	442	246	742
	米原市	3	70	127	48	248	17	163	68	248
	計	9	266	516	199	990	71	605	314	990

5 精神保健福祉相談状況

保健所	普及啓発				デイケア・相談・訪問指導				(再掲) デイ・ケア		
	教室等		地域交流		(再掲) 新規者の受付経路				実人員	延人員	(再掲) ひきこもり
	回数	延人員	回数	延人員	実人員	市町	医療機関	その他			
長浜市	-	-	1	37	38	16	5	20	-	-	-
米原市	-	-			19	3	1	15	-	-	-
管外・不明	-	-			32	2	4	23	-	-	-
合計	-	-			89	21	10	58	-	-	-

注 「教室」：精神障害者（家族）に対する教室等

「地域交流」：地域住民と精神障害者との地域交流

保健所	(再掲) 相談																
	実人員	延人員										計	計の再掲				
		老人精神保健	社会復帰	アルコール	薬物	ギャンブル	思春期	心の健康づくり	その他	ひきこもり	自殺関連		自殺者遺族	犯罪被害	災害		
長浜市	57	-	-	4	-	1	-	-	140	145	84	6	-	-	-		
米原市	12	1	-	2	-	-	-	-	20	23	10	-	-	-	-		
管外・不明	-	-	-	-	-	-	-	-	4	4	2	-	-	-	-		
合計	69	1	-	6	-	1	-	-	164	172	96	6	-	-	-		

保健所	(再掲) 訪問指導																
	実人員	延人員										計	計の再掲				
		老人精神保健	社会復帰	アルコール	薬物	ギャンブル	思春期	心の健康づくり	その他	ひきこもり	自殺関連		自殺者遺族	犯罪被害	災害		
長浜市	25	-	2	2	-	-	-	2	63	94	5	17	-	-	-		
米原市	6	-	-	-	-	-	-	-	7	13	-	-	-	-	-		
管外・不明	1	-	-	-	-	-	-	-	1	2	-	-	-	-	-		
合計	32	-	2	2	-	-	-	2	71	109	5	17	-	-	-		

保健所	電話・メール相談等延人員													
	老人精神保健	社会復帰	アルコール	薬物	ギャンブル	思春期	心の健康づくり	その他	計	計の再掲				
										ひきこもり	自殺関連	自殺者遺族	犯罪被害	災害
長浜市	6	1	21	-	12	-	1	501	542	51	37	-	-	-
米原市	-	-	-	-	-	-	-	51	51	-	-	-	-	-
管外・不明	-	1	2	2	1	1	5	8	20	4	-	-	-	-
合計	6	2	23	2	13	1	6	560	613	55	37	-	-	-

6 精神保健福祉・アルコール相談（定期相談）

	面接		訪問	
	実人員	延人員	実人員	延人員
一般相談（精神科医師）	10	10	-	-
アルコール相談（精神科医師）	4	4	-	-

7 ひきこもり相談・交流会

(1) ひきこもり家族交流会

年間3回開催（平成30年7月9日、11月12日、平成31年3月11日）

内 容 交流会・学習会

参加者 実人数 6人、延人数 9人

(2) ひきこもり相談 月1回実施（心理士による相談）

実人数11人、延人数61人

(3) 湖北地域ひきこもり支援にかかる情報交換会

平成31年3月31日（水）

内 容 情報交換会

参加者 長浜市健康推進課、米原市健康づくり課

8 精神保健福祉関係者研修会

(1) 精神保健福祉研修会

日時：平成30年9月26日 場所：長浜赤十字病院

内容：講義「クライシス・プランを作ってみよう。使ってみよう。」

講師 独立行政法人国立病院機構 さいがた医療センター（心理療法士）野村 照幸 氏

参加者：53名

(2) 事業所等の見学

日時：平成31年1月22日

見学先：就労支援センターあつぷデート（米原市）

参加者：21名

9 地域移行支援事業

(1) 地域移行支援事業（障害者支援センターそらへ委託）

(ア) ピアサポーターの活用

目的： 長期入院者の地域移行に向けて、すでに地域移行にてアパート生活されている当事者から自らの一人暮らしの実態報告や、助言・相談により、今後の地域移行における課題解決へ向けた指針を探るとともに、本人の意識化へとつなげていく。

平成30年10月27日

平成30年12月2日

平成31年3月27日

(イ) 地域住民との交流事業

目的： 湖北地域の精神障害関係者（当事者、家族、精神保健ボランティア、地域住民等）との交流を通じ、精神障害者理解の促進および今後における更なる交流へのきかっけとする。

〈啓発〉平成30年6月14日（木） 地域住民への施設説明および施設見学（参加者3人）

〈啓発〉平成30年12月2日（日） 米原市社会福祉大会において講演および発表（参加者50人）

〈啓発〉平成31年3月20日（水） 民生委員の学習会での講話（参加者24人）

〈啓発〉平成31年3月27日（水） 社会福祉法人新任研修会にて講演および発表（参加者4人）

〈交流会〉平成30年10月22日（月） 精神障害関係者によるバーベキュー交流会（参加者37人）

〈その他〉チラシ等作成・配布

(2) 湖北地域精神しょうがい者支援会議

(ア) 支援会議

開催回数： 4回 ①平成30年6月6日 ②9月5日 ③12月5日 ④平成31年3月13日

検討内容：①地域移行支援事業の推進

②圏域の精神障がい者への支援の現状と課題の整理

③関係者の資質向上、マネジメント上の課題検討

④医療と地域との連携による当事者支援（未受診者の支援、入退院を繰り返す者の支援）

⑤事例検討（事例をとおして連携体制や圏域の課題を抽出）

出席者：精神科医療機関、相談支援事業所、障害福祉サービス事業所代表、
訪問介護事業所代表、訪問看護ステーション代表、長浜市・米原市担当者、
保健所

(イ) 打ち合わせ会

開催回数： 4回 ①平成30年5月2日 ②8月1日 ③11月7日 ④平成31年2月12日

10 うつ病対策・自殺予防対策

(1) 湖北いのちのサポート事業

事業対象者：14人

内同意あり：10人

(2) 湖北圏域自殺未遂者連絡会の開催

開催日：平成31年3月6日（水）

内容：①自殺の現状について 全国・滋賀県の現状、湖北圏域における自殺の現状

②湖北いのちのサポート事業について

③各市自殺対策計画について

④自殺未遂者対策等について

出席者：精神科診療所医師、救急告知病院看護師・精神保健福祉士
精神科病院看護師・精神保健福祉士、消防署、警察署
長浜市、米原市、精神保健福祉センター

17名

(3) 湖北圏域自殺未遂者支援事業処遇検討会の開催

日時：平成30年9月13日（木）

場所：湖北健康福祉事務所

対象者：市保健師、管内救急告示病院担当者

内容：自殺未遂者支援ケースの処遇検討

助言者：精神医療センター 医師および精神保健福祉士

検討ケース：支援中のケース21名（平成29年度からの支援を含む）の処遇

参加者：17名（長浜市保健師、米原市保健師、保健所保健師、精神保健福祉センター）

1 1 高次脳機能障害支援事業

(1) 高次脳機能障害広域調整強化事業（主催：滋賀県高次脳機能障害支援センター）

(ア) 湖北圏域高次脳機能障害連絡調整会議

回数：2回 ①平成30年7月18日(木) ②平成31年3月12日(火)

内容：①昨年度の会議報告、会議の方向性について、高次脳機能障害勉強会について、その他

②今年度の取り組み報告、湖北圏域高次脳機能障害ケース共有、次年度に向けて

出席者：長浜市、米原市、B型事業所、相談支援事業所

成年後見権利擁護センター、湖北健康福祉事務所

県立リハビリテーションセンター、滋賀県高次脳機能障害支援センター

(イ) 湖北圏域高次脳機能障害勉強会

①開催日：平成30年9月21日(金)

内容：第1部 高次脳機能障害の理解～事例を通じて対応を学ぶ

話題提供：湖北タウンホーム

講師：滋賀県立リハビリテーションセンター長 川上医師

第2部 グループワーク 意見交換

コメンテーター：県立リハビリテーションセンター長 川上寿一医師

②開催日：平成31年1月23日(水)

成年後見権利擁護センター、湖北健康福祉事務所

県立リハビリテーションセンター、滋賀県高次脳機能障害支援センター

内容：第1部 事例報告

第2部 講義：事例報告からアセスメント、対応を学ぶ

講師：滋賀県立リハビリテーションセンター長 川上寿一医師

(2) アンケート調査

目的：管内の高次脳機能障害患者の療養支援についての課題を明確にするための一助とする

対象：湖北圏域居宅介護支援専門員(ケアマネジャー)

調査時期：平成30年6月～8月 郵送留め置き方式

内容：①高次脳機能障害患者の受持ち状況と、支援で困ったことについて

②支援で困った際の相談先について

結果：回答数 155人

高次脳機能障害患者の受け持ち経験

あり	なし	計
80	67	147
54.4%	45.6%	100.0%

支援における困りごとの有無

あり	なし	計
57	59	116
49.1%	50.9%	100.0%

第11 難病対策

1 特定医療費（指定難病）受給者数（疾病・年齢別）

平成31年3月31日現在

区分	合計	男	女	0～9歳	10～19歳	20～29歳	30～39歳	40～49歳	50～59歳	60～69歳	70歳以上
球脊髄性筋萎縮症	9	9	-	-	-	-	1	1	3	3	1
筋萎縮性側索硬化症	6	4	2	-	-	-	-	-	-	3	3
脊髄性筋萎縮症	-	-	-	-	-	-	-	-	-	-	-
原発性側索硬化症	-	-	-	-	-	-	-	-	-	-	-
進行性核上性麻痺	11	8	3	-	-	-	-	-	-	1	10
パーキンソン病	162	68	94	-	-	-	-	-	7	34	121
大脳皮質基底核変性症	5	-	5	-	-	-	-	-	1	1	3
ハンチントン病	1	1	-	-	-	-	-	-	-	1	-
神経有棘赤血球症	-	-	-	-	-	-	-	-	-	-	-
シャルコー・マリー・トゥース病	-	-	-	-	-	-	-	-	-	-	-
重症筋無力症	25	10	15	-	-	-	-	3	4	9	9
先天性筋無力症候群	-	-	-	-	-	-	-	-	-	-	-
多発性硬化症／視神経脊髄炎	27	8	19	-	-	3	3	11	3	5	2
慢性炎症性脱髄性多発神経炎 ／多巣性運動ニューロパチー	15	8	7	-	-	-	3	1	4	3	4
封入体筋炎	-	-	-	-	-	-	-	-	-	-	-
クロー・深瀬症候群	-	-	-	-	-	-	-	-	-	-	-
多系統萎縮症	7	2	5	-	-	-	-	-	1	5	1
脊髄小脳変性症 (多系統萎縮症を除く。)	26	11	15	-	-	1	2	1	2	8	12
ライゾゾーム病	4	2	2	-	-	-	1	3	-	-	-
副腎白質ジストロフィー	-	-	-	-	-	-	-	-	-	-	-
ミトコンドリア病	-	-	-	-	-	-	-	-	-	-	-
もやもや病	9	3	6	-	1	-	2	1	1	2	2
プリオン病	-	-	-	-	-	-	-	-	-	-	-
亜急性硬化性全脳炎	-	-	-	-	-	-	-	-	-	-	-
進行性多巣性白質脳症	1	-	1	-	-	-	-	-	-	1	-
HTLV-1関連脊髄症	-	-	-	-	-	-	-	-	-	-	-
特発性基底核石灰化症	-	-	-	-	-	-	-	-	-	-	-
全身性アミロイドーシス	4	-	4	-	-	-	-	-	2	-	2
ウルリッヒ病	-	-	-	-	-	-	-	-	-	-	-
遠位型ミオパチー	-	-	-	-	-	-	-	-	-	-	-
ベスレムミオパチー	-	-	-	-	-	-	-	-	-	-	-
自己食食空胞性ミオパチー	-	-	-	-	-	-	-	-	-	-	-
シュワルツ・ヤンペル症候群	-	-	-	-	-	-	-	-	-	-	-
神経線維腫症	4	2	2	-	-	1	-	-	1	-	2
天疱瘡	3	1	2	-	-	-	-	-	-	1	2
表皮水疱症	-	-	-	-	-	-	-	-	-	-	-
膿疱性乾癬（汎発型）	3	2	1	-	-	-	1	-	-	1	1
スティーヴンス・ジョンソン症候群	1	-	1	-	-	-	-	-	-	1	-
中毒性表皮壊死症	-	-	-	-	-	-	-	-	-	-	-
高安動脈炎	5	1	4	-	-	1	1	-	1	-	2
巨細胞性動脈炎	-	-	-	-	-	-	-	-	-	-	-
結節性多発動脈炎	1	-	1	-	-	-	-	-	-	1	-
顕微鏡的多発血管炎	12	6	6	-	-	-	-	-	-	2	10
多発血管炎性肉芽腫症	3	2	1	-	-	-	-	-	1	-	2
好酸球性多発血管炎性肉芽腫症	-	-	-	-	-	-	-	-	-	-	-
悪性関節リウマチ	-	-	-	-	-	-	-	-	-	-	-
バージャー病	1	1	-	-	-	-	-	-	-	1	-
原発性抗リン脂質抗体症候群	-	-	-	-	-	-	-	-	-	-	-
全身性エリテマトーデス	69	5	64	-	-	5	13	21	16	7	7
皮膚筋炎／多発性筋炎	21	11	10	-	-	1	1	2	6	5	6
全身性強皮症	36	2	34	-	-	-	-	5	3	12	16
混合性結合組織病	14	1	13	-	-	1	-	2	2	5	4
シェーグレン症候群	27	-	27	-	-	1	-	7	7	7	5
成人スチル病	5	-	5	-	-	1	-	1	1	1	1
再発性多発軟骨炎	-	-	-	-	-	-	-	-	-	-	-

1 特定医療費（指定難病）受給者数（疾病・年齢別）（つづき）

平成31年3月31日現在

区分	合計	男	女	0～9歳	10～19歳	20～29歳	30～39歳	40～49歳	50～59歳	60～69歳	70歳以上
ベーチェット病	17	12	5	-	-	1	1	4	5	4	2
特発性拡張型心筋症	15	11	4	-	-	-	-	6	3	2	4
肥大型心筋症	2	1	1	-	-	-	-	-	1	-	1
拘束型心筋症	-	-	-	-	-	-	-	-	-	-	-
再生不良性貧血	21	5	16	-	-	-	-	6	-	5	10
自己免疫性溶血性貧血	3	2	1	-	-	-	-	-	-	1	2
発作性夜間ヘモグロビン尿症	-	-	-	-	-	-	-	-	-	-	-
特発性血小板減少性紫斑病	29	11	18	-	-	2	2	2	3	5	15
血栓性血小板減少性紫斑病	2	1	1	-	-	-	-	1	-	1	-
原発性免疫不全症候群	3	1	2	-	-	-	1	1	1	-	-
IgA 腎症	15	7	8	-	-	4	2	3	3	2	1
多発性嚢胞腎	18	6	12	-	-	-	1	4	7	1	5
黄色靭帯骨化症	8	3	5	-	-	1	-	-	-	4	3
後縦靭帯骨化症	34	23	11	-	-	1	-	-	5	9	19
広範脊柱管狭窄症	8	5	3	-	-	-	-	-	-	4	4
特発性大腿骨頭壊死症	24	10	14	-	-	-	-	7	5	8	4
下垂体性ADH分泌異常症	1	-	1	-	-	-	-	-	1	-	-
下垂体性TSH分泌亢進症	-	-	-	-	-	-	-	-	-	-	-
下垂体性PRL分泌亢進症	3	1	2	-	-	-	-	1	-	1	1
クッシング病	-	-	-	-	-	-	-	-	-	-	-
下垂体性ゴナドトロピン分泌亢進症	-	-	-	-	-	-	-	-	-	-	-
下垂体性成長ホルモン分泌亢進症	3	2	1	-	-	1	1	-	-	1	-
下垂体前葉機能低下症	8	6	2	-	1	1	1	1	3	-	1
家族性高コレステロール血症 （ホモ接合体）	-	-	-	-	-	-	-	-	-	-	-
甲状腺ホルモン不応症	2	2	-	-	-	-	-	1	1	-	-
先天性副腎皮質酵素欠損症	1	-	1	-	-	-	-	1	-	-	-
先天性副腎低形成症	-	-	-	-	-	-	-	-	-	-	-
アジソン病	-	-	-	-	-	-	-	-	-	-	-
サルコイドーシス	14	4	10	-	-	-	-	2	5	5	2
特発性間質性肺炎	14	11	5	-	-	-	-	-	-	3	11
肺動脈性肺高血圧症	2	1	1	-	-	1	-	-	-	1	-
肺静脈閉塞症／肺毛細血管腫症	-	-	-	-	-	-	-	-	-	-	-
慢性血栓性肺高血圧症	2	1	1	-	-	-	-	1	-	-	1
リンパ脈管筋腫症	-	-	-	-	-	-	-	-	-	-	-
網膜色素変性症	29	16	13	-	-	-	-	3	5	7	14
バッド・キアリ症候群	-	-	-	-	-	-	-	-	-	-	-
特発性門脈圧亢進症	-	-	-	-	-	-	-	-	-	-	-
原発性胆汁性胆管炎	22	3	19	-	-	-	1	1	2	9	9
原発性硬化性胆管炎	-	-	-	-	-	-	-	-	-	-	-
自己免疫性肝炎	7	2	5	-	-	-	-	1	1	3	2
クローン病	64	43	21	-	-	18	17	14	4	6	5
潰瘍性大腸炎	173	90	83	-	2	17	37	30	29	33	25
好酸球性消化管疾患	1	-	1	-	-	-	-	1	-	-	-
慢性特発性偽性腸閉塞症	-	-	-	-	-	-	-	-	-	-	-
巨大膀胱短小結腸 腸管蠕動不全症	-	-	-	-	-	-	-	-	-	-	-
腸管神経節細胞僅少症	-	-	-	-	-	-	-	-	-	-	-
ルピンシュタイン・テイビ症候群	-	-	-	-	-	-	-	-	-	-	-
CFC症候群	-	-	-	-	-	-	-	-	-	-	-
コステロ症候群	-	-	-	-	-	-	-	-	-	-	-
チャージ症候群	-	-	-	-	-	-	-	-	-	-	-
クリオピリン関連周期熱症候群	-	-	-	-	-	-	-	-	-	-	-
全身型若年性特発性関節炎	-	-	-	-	-	-	-	-	-	-	-
TNF受容体関連周期性症候群	-	-	-	-	-	-	-	-	-	-	-
非典型溶血性尿毒症症候群	-	-	-	-	-	-	-	-	-	-	-
ブラウ症候群	-	-	-	-	-	-	-	-	-	-	-

1 特定医療費（指定難病）受給者数（疾病・年齢別）（つづき）

平成31年3月31日現在

区分	合計	男	女	0～9歳	10～19歳	20～29歳	30～39歳	40～49歳	50～59歳	60～69歳	70歳以上
先天性ミオパチー	-	-	-	-	-	-	-	-	-	-	-
マリネスコ・シェーグレン症候群	1	1	-	-	-	-	-	1	-	-	-
筋ジストロフィー	1	-	1	-	-	-	-	-	-	-	1
非ジストロフィー性ミオトニー症候群	-	-	-	-	-	-	-	-	-	-	-
遺伝性周期性四肢麻痺	1	-	1	-	1	-	-	-	-	-	-
アトピー性脊髄炎	-	-	-	-	-	-	-	-	-	-	-
脊髄空洞症	-	-	-	-	-	-	-	-	-	-	-
脊髄髄膜瘤	-	-	-	-	-	-	-	-	-	-	-
アイザックス症候群	-	-	-	-	-	-	-	-	-	-	-
遺伝性ジストニア	-	-	-	-	-	-	-	-	-	-	-
神経フェリチン症	-	-	-	-	-	-	-	-	-	-	-
脳表ヘモジデリン沈着症	-	-	-	-	-	-	-	-	-	-	-
禿頭と変形性脊椎症を伴う 常染色体劣性白質脳症	-	-	-	-	-	-	-	-	-	-	-
皮質下梗塞と白質脳症を伴う 常染色体優性脳動脈症	-	-	-	-	-	-	-	-	-	-	-
神経軸索スフェロイド形成を伴う 遺伝性びまん性白質脳症	-	-	-	-	-	-	-	-	-	-	-
ペリー症候群	-	-	-	-	-	-	-	-	-	-	-
前頭側頭葉変性症	-	-	-	-	-	-	-	-	-	-	-
ビッカースタッフ脳幹脳炎	-	-	-	-	-	-	-	-	-	-	-
痙攣重積型（二相性）急性脳症	-	-	-	-	-	-	-	-	-	-	-
先天性無痛無汗症	-	-	-	-	-	-	-	-	-	-	-
アレキサンダー病	1	-	1	-	-	-	1	-	-	-	-
先天性核上性球麻痺	-	-	-	-	-	-	-	-	-	-	-
メビウス症候群	-	-	-	-	-	-	-	-	-	-	-
中隔視神経形成異常症 ／ドモルシア症候群	-	-	-	-	-	-	-	-	-	-	-
アイカルディ症候群	-	-	-	-	-	-	-	-	-	-	-
片側巨脳症	-	-	-	-	-	-	-	-	-	-	-
限局性皮質異形成	-	-	-	-	-	-	-	-	-	-	-
神経細胞移動異常症	-	-	-	-	-	-	-	-	-	-	-
先天性大脳白質形成不全症	-	-	-	-	-	-	-	-	-	-	-
ドラベ症候群	-	-	-	-	-	-	-	-	-	-	-
海馬硬化を伴う 内側側頭葉てんかん	-	-	-	-	-	-	-	-	-	-	-
ミオクロニー欠神てんかん	-	-	-	-	-	-	-	-	-	-	-
ミオクロニー脱力発作を伴うてんかん	-	-	-	-	-	-	-	-	-	-	-
レノックス・ガストー症候群	-	-	-	-	-	-	-	-	-	-	-
ウエスト症候群	1	1	-	-	-	1	-	-	-	-	-
大田原症候群	-	-	-	-	-	-	-	-	-	-	-
早期ミオクロニー脳症	-	-	-	-	-	-	-	-	-	-	-
遊走性焦点発作を伴う乳児てんかん	-	-	-	-	-	-	-	-	-	-	-
片側痙攣・片麻痺・てんかん症候群	-	-	-	-	-	-	-	-	-	-	-
環状20番染色体症候群	-	-	-	-	-	-	-	-	-	-	-
ラスムッセン脳炎	-	-	-	-	-	-	-	-	-	-	-
PCDH19関連症候群	-	-	-	-	-	-	-	-	-	-	-
難治頻回部分発作重積型急性脳炎	-	-	-	-	-	-	-	-	-	-	-
徐波睡眠期持続性棘徐波を示す てんかん性脳症	-	-	-	-	-	-	-	-	-	-	-
ランドウ・クレフナー症候群	-	-	-	-	-	-	-	-	-	-	-
レット症候群	-	-	-	-	-	-	-	-	-	-	-
スタージ・ウエーバー症候群	-	-	-	-	-	-	-	-	-	-	-
結節性硬化症	3	1	2	-	-	3	-	-	-	-	-
色素性乾皮症	1	-	1	-	-	-	-	-	-	1	-
先天性魚鱗癬	-	-	-	-	-	-	-	-	-	-	-
家族性良性慢性天疱瘡	-	-	-	-	-	-	-	-	-	-	-
類天疱瘡 （後天性表皮水疱症を含む。）	2	1	1	-	-	-	-	-	1	1	-
特発性後天性全身性無汗症	-	-	-	-	-	-	-	-	-	-	-
眼皮膚白皮症	-	-	-	-	-	-	-	-	-	-	-
肥厚性皮膚骨膜炎	-	-	-	-	-	-	-	-	-	-	-

1 特定医療費（指定難病）受給者数（疾病・年齢別）（つづき）

平成31年3月31日現在

区 分	合計	男	女	0～9歳	10～19歳	20～29歳	30～39歳	40～49歳	50～59歳	60～69歳	70歳以上
弾性線維性仮性黄色腫	-	-	-	-	-	-	-	-	-	-	-
マルファン症候群	-	-	-	-	-	-	-	-	-	-	-
エーラス・ダンロス症候群	-	-	-	-	-	-	-	-	-	-	-
メンケス病	-	-	-	-	-	-	-	-	-	-	-
オクシピタル・ホーン症候群	-	-	-	-	-	-	-	-	-	-	-
ウィルソン病	2	-	2	-	-	-	1	1	-	-	-
低ホスファターゼ症	-	-	-	-	-	-	-	-	-	-	-
VATER症候群	-	-	-	-	-	-	-	-	-	-	-
那須・ハコラ病	-	-	-	-	-	-	-	-	-	-	-
ウィーバー症候群	-	-	-	-	-	-	-	-	-	-	-
コフィン・ローリー症候群	-	-	-	-	-	-	-	-	-	-	-
有馬症候群	-	-	-	-	-	-	-	-	-	-	-
モワット・ウィルソン症候群	-	-	-	-	-	-	-	-	-	-	-
ウィリアムズ症候群	-	-	-	-	-	-	-	-	-	-	-
ATR-X症候群	-	-	-	-	-	-	-	-	-	-	-
クルーゾン症候群	-	-	-	-	-	-	-	-	-	-	-
アペール症候群	-	-	-	-	-	-	-	-	-	-	-
ファイファー症候群	-	-	-	-	-	-	-	-	-	-	-
アントレー・ビクスラー症候群	-	-	-	-	-	-	-	-	-	-	-
コフィン・シリズ症候群	-	-	-	-	-	-	-	-	-	-	-
ロスムンド・トムソン症候群	-	-	-	-	-	-	-	-	-	-	-
歌舞伎症候群	-	-	-	-	-	-	-	-	-	-	-
多脾症候群	-	-	-	-	-	-	-	-	-	-	-
無脾症候群	-	-	-	-	-	-	-	-	-	-	-
鰓耳腎症候群	-	-	-	-	-	-	-	-	-	-	-
ウェルナー症候群	-	-	-	-	-	-	-	-	-	-	-
コケイン症候群	-	-	-	-	-	-	-	-	-	-	-
プラダー・ウィリ症候群	-	-	-	-	-	-	-	-	-	-	-
ソトス症候群	-	-	-	-	-	-	-	-	-	-	-
ヌーナン症候群	-	-	-	-	-	-	-	-	-	-	-
ヤング・シンプソン症候群	-	-	-	-	-	-	-	-	-	-	-
1p36欠失症候群	-	-	-	-	-	-	-	-	-	-	-
4p欠失症候群	-	-	-	-	-	-	-	-	-	-	-
5p欠失症候群	-	-	-	-	-	-	-	-	-	-	-
第14番染色体父親性ダイソミー症候群	-	-	-	-	-	-	-	-	-	-	-
アンジェルマン症候群	-	-	-	-	-	-	-	-	-	-	-
スミス・マギニス症候群	-	-	-	-	-	-	-	-	-	-	-
22q11.2欠失症候群	-	-	-	-	-	-	-	-	-	-	-
エマヌエル症候群	-	-	-	-	-	-	-	-	-	-	-
脆弱X症候群関連疾患	-	-	-	-	-	-	-	-	-	-	-
脆弱X症候群	-	-	-	-	-	-	-	-	-	-	-
総動脈幹遺残症	-	-	-	-	-	-	-	-	-	-	-
修正大血管転位症	-	-	-	-	-	-	-	-	-	-	-
完全大血管転位症	-	-	-	-	-	-	-	-	-	-	-
単心室症	-	-	-	-	-	-	-	-	-	-	-
左心低形成症候群	-	-	-	-	-	-	-	-	-	-	-
三尖弁閉鎖症	1	-	1	-	-	1	-	-	-	-	-
心室中隔欠損を伴わない肺動脈閉鎖症	-	-	-	-	-	-	-	-	-	-	-
心室中隔欠損を伴う肺動脈閉鎖症	-	-	-	-	-	-	-	-	-	-	-
フロー四徴症	-	-	-	-	-	-	-	-	-	-	-
両大血管右室起始症	-	-	-	-	-	-	-	-	-	-	-
エプスタイン病	-	-	-	-	-	-	-	-	-	-	-
アルポート症候群	-	-	-	-	-	-	-	-	-	-	-
ギャロウェイ・モワト症候群	-	-	-	-	-	-	-	-	-	-	-
急速進行性糸球体腎炎	1	-	1	-	-	-	-	-	-	-	1

1 特定医療費（指定難病）受給者数（疾病・年齢別）（つづき）

平成31年3月31日現在

区 分	合計	男	女	0～9歳	10～19歳	20～29歳	30～39歳	40～49歳	50～59歳	60～69歳	70歳以上
抗糸球体基底膜腎炎	-	-	-	-	-	-	-	-	-	-	-
一次性ネフローゼ症候群	4	3	1	-	-	1	-	2	-	-	1
一次性膜性増殖性糸球体腎炎	-	-	-	-	-	-	-	-	-	-	-
紫斑病性腎炎	-	-	-	-	-	-	-	-	-	-	-
先天性腎性尿崩症	-	-	-	-	-	-	-	-	-	-	-
間質性膀胱炎（ハンナ型）	3	-	3	-	-	-	-	-	-	-	3
オスラー病	-	-	-	-	-	-	-	-	-	-	-
閉塞性細気管支炎	-	-	-	-	-	-	-	-	-	-	-
肺胞蛋白症（自己免疫性又は先天性）	1	-	1	-	-	-	-	-	-	1	-
肺泡低換気症候群	-	-	-	-	-	-	-	-	-	-	-
α1-アンチトリプシン欠乏症	-	-	-	-	-	-	-	-	-	-	-
カーニー複合	-	-	-	-	-	-	-	-	-	-	-
ウォルフラム症候群	-	-	-	-	-	-	-	-	-	-	-
ペルオキシソーム病 （副腎白質ジストロフィーを除く。）	-	-	-	-	-	-	-	-	-	-	-
副甲状腺機能低下症	-	-	-	-	-	-	-	-	-	-	-
偽性副甲状腺機能低下症	-	-	-	-	-	-	-	-	-	-	-
副腎皮質刺激ホルモン不応症	-	-	-	-	-	-	-	-	-	-	-
ビタミンD抵抗性くる病/骨軟化症	-	-	-	-	-	-	-	-	-	-	-
ビタミンD依存性くる病/骨軟化症	-	-	-	-	-	-	-	-	-	-	-
フェニルケトン尿症	1	1	-	-	-	1	-	-	-	-	-
高チロシン血症1型	-	-	-	-	-	-	-	-	-	-	-
高チロシン血症2型	-	-	-	-	-	-	-	-	-	-	-
高チロシン血症3型	-	-	-	-	-	-	-	-	-	-	-
メープルシロップ尿症	-	-	-	-	-	-	-	-	-	-	-
プロピオン酸血症	-	-	-	-	-	-	-	-	-	-	-
メチルマロン酸血症	-	-	-	-	-	-	-	-	-	-	-
イソ吉草酸血症	-	-	-	-	-	-	-	-	-	-	-
グルコーストランスポーター1欠損症	-	-	-	-	-	-	-	-	-	-	-
グルタル酸血症1型	-	-	-	-	-	-	-	-	-	-	-
グルタル酸血症2型	-	-	-	-	-	-	-	-	-	-	-
尿素サイクル異常症	-	-	-	-	-	-	-	-	-	-	-
リジン尿性蛋白不耐症	-	-	-	-	-	-	-	-	-	-	-
先天性葉酸吸収不全	-	-	-	-	-	-	-	-	-	-	-
ポルフィリン症	-	-	-	-	-	-	-	-	-	-	-
複合カルボキシラーゼ欠損症	-	-	-	-	-	-	-	-	-	-	-
筋型糖原病	-	-	-	-	-	-	-	-	-	-	-
肝型糖原病	-	-	-	-	-	-	-	-	-	-	-
ガラクトース-1-リン酸 ウリジルトランスフェラーゼ欠損症	-	-	-	-	-	-	-	-	-	-	-
レシチンコレステロール アシルトランスフェラーゼ欠損症	-	-	-	-	-	-	-	-	-	-	-
システロール血症	-	-	-	-	-	-	-	-	-	-	-
タンジール病	-	-	-	-	-	-	-	-	-	-	-
原発性高カイロミクロン血症	-	-	-	-	-	-	-	-	-	-	-
脳腱黄色腫症	-	-	-	-	-	-	-	-	-	-	-
無βリポタンパク血症	-	-	-	-	-	-	-	-	-	-	-
脂肪萎縮症	-	-	-	-	-	-	-	-	-	-	-
家族性地中海熱	1	1	-	-	-	-	1	-	-	-	-
高IgD症候群	-	-	-	-	-	-	-	-	-	-	-
中條・西村症候群	-	-	-	-	-	-	-	-	-	-	-
化膿性無菌性関節炎 ・壊疽性膿皮症・アクネ症候群	-	-	-	-	-	-	-	-	-	-	-
慢性再発性多発性骨髄炎	-	-	-	-	-	-	-	-	-	-	-
強直性脊椎炎	1	1	-	-	-	-	-	-	1	-	-
進行性骨化性線維異形成症	-	-	-	-	-	-	-	-	-	-	-
肋骨異常を伴う先天性側弯症	-	-	-	-	-	-	-	-	-	-	-
骨形成不全症	-	-	-	-	-	-	-	-	-	-	-
タナトフォリック骨異形成症	-	-	-	-	-	-	-	-	-	-	-

1 特定医療費（指定難病）受給者数（疾病・年齢別）（つづき）

平成31年3月31日現在

区 分	合計	男	女	0～9歳	10～19歳	20～29歳	30～39歳	40～49歳	50～59歳	60～69歳	70歳以上
軟骨無形成症	-	-	-	-	-	-	-	-	-	-	-
リンパ管腫症/ゴーハム病	-	-	-	-	-	-	-	-	-	-	-
巨大リンパ管奇形（頸部顔面病変）	-	-	-	-	-	-	-	-	-	-	-
巨大静脈奇形（頸部口腔咽頭びまん性病変）	-	-	-	-	-	-	-	-	-	-	-
巨大動静脈奇形（頸部顔面又は四肢病変）	-	-	-	-	-	-	-	-	-	-	-
クリッペル・トレノネー・ウェーバー症候群	-	-	-	-	-	-	-	-	-	-	-
先天性赤血球形成異常性貧血	-	-	-	-	-	-	-	-	-	-	-
後天性赤芽球癆	-	-	-	-	-	-	-	-	-	-	-
ダイヤモンド・ブラックファン貧血	-	-	-	-	-	-	-	-	-	-	-
ファンコニ貧血	-	-	-	-	-	-	-	-	-	-	-
遺伝性鉄芽球性貧血	-	-	-	-	-	-	-	-	-	-	-
エプスタイン症候群	-	-	-	-	-	-	-	-	-	-	-
自己免疫性出血病XIII	-	-	-	-	-	-	-	-	-	-	-
クローンカイト・カナダ症候群	-	-	-	-	-	-	-	-	-	-	-
非特異性多発性小腸潰瘍症	-	-	-	-	-	-	-	-	-	-	-
ヒルシュスブルング病（全結腸型又は小腸型）	-	-	-	-	-	-	-	-	-	-	-
総排泄腔外反症	-	-	-	-	-	-	-	-	-	-	-
総排泄腔遺残	-	-	-	-	-	-	-	-	-	-	-
先天性横隔膜ヘルニア	-	-	-	-	-	-	-	-	-	-	-
乳幼児肝巨大血管腫	-	-	-	-	-	-	-	-	-	-	-
胆道閉鎖症	1	1	-	-	-	1	-	-	-	-	-
アラジール症候群	-	-	-	-	-	-	-	-	-	-	-
遺伝性膝炎	-	-	-	-	-	-	-	-	-	-	-
嚢胞性線維症	-	-	-	-	-	-	-	-	-	-	-
I g G 4 関連疾患	2	2	-	-	-	-	-	-	-	2	-
黄斑ジストロフィー	-	-	-	-	-	-	-	-	-	-	-
レーベル遺伝性視神経症	-	-	-	-	-	-	-	-	-	-	-
アッシャー症候群	-	-	-	-	-	-	-	-	-	-	-
若年発症型両側性感音難聴	-	-	-	-	-	-	-	-	-	-	-
遅発性内リンパ水腫	-	-	-	-	-	-	-	-	-	-	-
好酸球性副鼻腔炎	4	3	1	-	-	-	-	-	3	1	-
カナバン病	-	-	-	-	-	-	-	-	-	-	-
進行性白質脳症	-	-	-	-	-	-	-	-	-	-	-
進行性ミオクローヌステんかん	-	-	-	-	-	-	-	-	-	-	-
先天異常症候群	-	-	-	-	-	-	-	-	-	-	-
先天性三尖弁狭窄症	-	-	-	-	-	-	-	-	-	-	-
先天性僧帽弁狭窄症	-	-	-	-	-	-	-	-	-	-	-
先天性肺静脈狭窄症	-	-	-	-	-	-	-	-	-	-	-
左肺動脈右肺動脈起始症	-	-	-	-	-	-	-	-	-	-	-
ネールバテラ症候群（爪線蓋着症候群）/LMX1B関連腎症	-	-	-	-	-	-	-	-	-	-	-
カルニチン回路異常症	-	-	-	-	-	-	-	-	-	-	-
三頭酵素欠損症	-	-	-	-	-	-	-	-	-	-	-
シトリン欠損症	-	-	-	-	-	-	-	-	-	-	-
セピアブテリン還元酵素（SR）欠損症	-	-	-	-	-	-	-	-	-	-	-
先天性グリコシルホスファジリノシトール（GP1）欠損症	-	-	-	-	-	-	-	-	-	-	-
非ケトーシス型高グリシン血症	-	-	-	-	-	-	-	-	-	-	-
β-ケトチオラーゼ欠損症	-	-	-	-	-	-	-	-	-	-	-
芳香族L-アミノ酸脱炭素酵素欠損症	-	-	-	-	-	-	-	-	-	-	-
メチルグルタコン酸尿症	-	-	-	-	-	-	-	-	-	-	-
遺伝性自己炎症疾患	-	-	-	-	-	-	-	-	-	-	-
大理石骨病	-	-	-	-	-	-	-	-	-	-	-
特発性血栓症（遺伝性血栓性素因によるものに限る。）	-	-	-	-	-	-	-	-	-	-	-
前眼部形成異常	-	-	-	-	-	-	-	-	-	-	-
無虹彩症	-	-	-	-	-	-	-	-	-	-	-
先天性気管狭窄症	-	-	-	-	-	-	-	-	-	-	-
特発性多中心性キャッスルマン病	-	-	-	-	-	-	-	-	-	-	-
合 計	1,095	464	633	-	5	70	95	154	155	241	375

※複数疾病で認定を受けている者を各疾病に重複計上しているため、合計は実受給者数と一致しない。

2 小児慢性特定疾病対策

(1) 市別・疾患別受給者数

区 分	合計	長浜市	米原市
悪性新生物	17	12	5
慢性腎疾患	6	3	3
慢性呼吸器疾患	4	4	-
慢性心疾患	27	23	4
内分泌疾患	27	20	7
膠原病	7	5	2
糖尿病	9	5	4
先天性代謝異常	11	10	1
血液疾患	5	4	1
免疫疾患	-	-	-
神経・筋疾患	24	19	5
慢性消化器疾患群	6	4	2
染色体又は遺伝子に変化を伴う症候群	4	4	-
皮膚疾患	-	-	-
骨系統疾患	3	2	1
脈管系疾患	1	-	1
合 計	151	115	36

平成30年3月31日現在

(2) 年齢階級・疾患別受給者数

区 分	6歳未満	6歳～18歳未満	18歳～20歳未満	合計
悪性新生物	3	12	2	17
慢性腎疾患	-	4	2	6
慢性呼吸器疾患	2	2	-	4
慢性心疾患	11	15	1	27
内分泌疾患	5	19	3	27
膠原病	-	5	2	7
糖尿病	-	7	2	9
先天性代謝異常	2	8	1	11
血液疾患	1	4	-	5
免疫疾患	-	-	-	-
神経・筋疾患	5	17	2	24
慢性消化器疾患群	-	6	-	6
染色体又は遺伝子に変化を伴う症候群	2	1	1	4
皮膚疾患	-	1	-	1
骨系統疾患	1	2	-	3
脈管系疾患	-	-	-	-
合 計	32	103	16	151

平成30年3月31日現在

(3) 長期療養児相談

相談・訪問 実人員	(再掲) 小児慢性特定疾病 医療受給者証所持者数
20	20

面接相談												訪問指導		電話相談 (延人員)
実人員	相談内容 (延人員)											実人員	延人員	
	申請	医療	家庭看護	福祉制度	就学	食事・栄養	歯科	症状・予後	家族会等の紹介	その他	計			
20	18	-	21	1	2	1	-	-	-	5	48	2	4	49

(4) 湖北地区口唇口蓋裂児と共に歩む家族会「希望」への支援

1) 世話人会の開催 4回

2) 交流会

- ①平成30年7月1日(日)参加者: 7家族、25人(管外住民含む)
- ②平成31年3月3日(日)参加者: 4家族、12人(管外住民含む)

3) 講演会

開催日: 平成30年 12月16日(日)

場所: 長浜市市民交流センター

内容: I 部 「社会人になられた当事者からのお話」

II 部 座談会・交流会

参加者: 8家族、22人(管外住民含む)

3 医療相談事業

医療講演会・交流会の開催

開催日時	内容	参加者	参加人数
①H30年11月3日 (土) 長浜赤十字病院 大会議室	「パーキンソン病等医療講演 会・交流会」 【1部】 ・パーキンソン病、進行性核上 性麻痺、大脳皮質基底核変性症 について ・今日からできる体操と暮らし の中の工夫 ・福祉用具の活用について ー 排泄動作を中心にー [講師] 長浜赤十字病院 平居昭紀医師 衣斐凜太郎理学療法士 清水健太理学療法士 伊藤恵作業療法士	患者・家族 <対象疾病> パーキンソン病 進行性核上性麻痺 大脳皮質基底核変性症	60名 患者 30名 家族 23名 関係者 7名
②平成30年9月 28日(金) くすのきセン ター3階 会議室1	【1部】 「脊髄小脳変性法・多系統萎縮 症の日常生活の注意点とリハビ リテーション」 滋賀県立成人病センターリハビ リテーション科部長 中馬 孝 容医師 【2部】交流会	患者・家族等 <対象疾病> 脊髄小脳変性症 多系統萎縮症	30名 患者 7名 家族 8名 関係者 15名

※② 東近江保健所、彦根保健所との合同開催

4 相談事業

相談・訪問 実人員	(再掲) 特定医療費(指定 難病) 受給者証所持者数
56	47

面接相談											訪問指導		電話相談 (延人員)
実人員	相談内容 (延人員)										実人員	延人員	
	申請	医療	家庭看護	福祉制度	就労	就学	食事・栄養	歯科	その他	計			
38	8	42	121	8	8	8	8	1	108	312	14	20	129

5 難病対策地域協議会

(1) 湖北圏域難病対策地域協議会

目的: 地域における難病患者の支援体制に関する課題について、関係機関が情報共有し、連携の緊密化を図るとともに、地域の支援体制を整備していくことを目的に、難病法に基づく地域協議会を設置。

開催日: 平成31年2月14日(木)

場所: 湖北健康福祉事務所

内容: ①滋賀県難病対策の概要

②湖北圏域における難病患者の状況について

③湖北圏域における難病患者の療養支援について

④平成30年の取り組み内容および結果

⑤今後の取り組みについて

構成員: 保健、医療、福祉、介護、当事者団体、難病・相談支援センター

(2) ワーキング部会(難病患者療養支援検討部会)

開催日: 平成30年8月7日(火)、9月27日(木)、12月13日(木)

内容: 湖北難病療養支援ガイド(案)の作成

(2) 事例検討会

目的: 難病患者とその家族の生活の質の向上のため、今後の支援の方向性について検討することができる。支援者が、疾患の理解を深め、進行・予後を見据えた支援について検討することができる。支援者間の連携の緊密化を図る。

開催日: 平成31年3月27日(水)

内容: 自己紹介、事例紹介

筋萎縮性側索硬化症(ALS)について医師から講義
意見交換

講師・助言者: 2名(医師、医療ソーシャルワーカー)

参加者: 8名

第12 結核予防

1 入院勧告状況

(平成30年1月1日 ~ 平成30年12月31日)

区分	被用者保険		国民健康保険			後期高齢者医療	生活保護法	労災	その他	合計
	本人	家族	一般	退職本人	退職家族					
前年末数	2	-	-	-	-	-	-	-	-	2
新規勧告件数	-	-	1	-	-	2	-	-	-	3
解除数	2	-	1	-	-	1	-	-	-	4
本年末数	-	-	-	-	-	1	-	-	-	1

2 結核医療費公費負担状況（入院患者の医療）

(平成30年1月1日 ~ 平成30年12月31日)

区分	被用者保険		国民健康保険			後期高齢者医療	生活保護法	労災	その他	合計
	本人	家族	一般	退職本人	退職家族					
合計	2	-	1	-	-	1	-	-	-	4
長浜市	2	-	1	-	-	-	-	-	-	3
米原市	-	-	-	-	-	1	-	-	-	1

3 結核医療費公費負担状況（通院患者の医療）

(1) 承認・不承認別

(平成30年1月1日 ~ 平成30年12月31日)

区分	被用者保険		国民健康保険			後期高齢者医療	生活保護法	労災	その他	合計
	本人	家族	一般	退職本人	退職家族					
申請	9	3	6	-	-	10	1	-	-	29
合格	9	3	6	-	-	10	1	-	-	29
承認	9	3	6	-	-	10	1	-	-	29
不承認	-	-	-	-	-	-	-	-	-	-

(2) 市別

(平成30年1月1日 ~ 平成30年12月31日)

市	申請	合格	承認								不承認			
			被用者保険		国民健康保険			後期高齢者医療	生活保護法	その他	計	労災	その他	計
			本人	家族	一般	退職本人	退職家族							
合計	29	29	9	3	6	-	-	10	1	-	29	-	-	-
長浜市	24	24	7	2	6	-	-	9	-	-	24	-	-	-
米原市	5	5	2	1	-	-	-	1	1	-	5	-	-	-

4 結核新登録患者状況

(1) 市・年齢階級別

区分	0～4歳	5～9歳	10～14歳	15～19歳	20～29歳	30～39歳	40～49歳	50～59歳	60～69歳	70歳以上	合計
合計	-	-	-	-	2	2	1	-	-	11	16
長浜市	-	-	-	-	1	1	1	-	-	8	11
米原市	-	-	-	-	1	1	-	-	-	3	5

(2) 市別

区分	新登録患者		活動性結核							潜在性結核感染症(別掲)	
	患者数	罹患率 (人口10万対)	総数	肺結核活動性					肺外結核活動性		
				総数	喀痰塗沫陽性			その他の結核菌陽性			菌陰性その他
					総数	初回治療	再治療				
合計	16	10.5	10	7	3	3	-	4	-	9	8
長浜市	11	9.6	5	5	2	2	-	3	-	6	7
米原市	5	13.2	5	2	1	1	-	1	-	3	1

(3) 年齢階級別

区分	新登録患者		活動性結核							潜在性結核感染症(別掲)	
	患者数	罹患率 (人口10万対)	総数	肺結核活動性					肺外結核活動性		
				総数	喀痰塗沫陽性			その他の結核菌陽性			菌陰性その他
					総数	初回治療	再治療				
0～4歳	-	-	-	-	-	-	-	-	-	-	-
5～9歳	-	-	-	-	-	-	-	-	-	-	1
10～14歳	-	-	-	-	-	-	-	-	-	-	-
15～19歳	-	-	-	-	-	-	-	-	-	-	1
20～29歳	2	14.5	1	1	-	-	-	1	-	1	1
30～39歳	2	11.6	1	1	1	1	-	-	-	1	-
40～49歳	1	4.7	1	-	-	-	-	-	-	1	-
50～59歳	-	-	-	-	-	-	-	-	-	-	1
60～69歳	-	-	-	-	-	-	-	-	-	-	-
70歳以上	11	32.8	11	5	2	2	-	3	-	6	4
合計	16	10.3	14	7	3	3	-	4	-	9	8

5 結核登録患者状況

(1) 市・年齢階級別

区分	0～4歳	5～9歳	10～14歳	15～19歳	20～29歳	30～39歳	40～49歳	50～59歳	60～69歳	70歳以上	合計
合計	-	-	-	1	4	1	1	-	2	12	21
長浜市	-	-	-	-	3	1	1	-	2	10	17
米原市	-	-	-	1	1	-	-	-	-	2	4

(2) 市別

区分	登録患者		活動性結核							肺外結核	有病率 (人口10万対)	不活動性結核	活動性不明	潜在性結核 (別掲)
			総数	肺結核活動性			登録時その他の結核菌陽性	登録時菌陰性・その他						
	総数	登録時喀痰検査陽性												
		総数		初回治療	再治療									
合計	21	13.7	3	-	-	-	-	-	-	3	2.0	1	17	9
長浜市	17	14.8	3	-	-	-	-	-	-	3	2.6	-	14	9
米原市	4	10.6	-	-	-	-	-	-	-	-	0.0	1	3	-

(3) 年齢階級別

区分	登録患者		活動性結核							肺外結核	有病率 (人口10万対)	不活動性結核	活動性不明	潜在性結核 (別掲)
			総数	肺結核活動性			登録時その他の結核菌陽性	登録時菌陰性・その他						
	総数	登録時喀痰検査陽性												
		総数		初回治療	再治療									
0～4歳	-	-	-	-	-	-	-	-	-	-	-	-	-	-
5～9歳	-	-	-	-	-	-	-	-	-	-	-	-	-	1
10～14歳	-	-	-	-	-	-	-	-	-	-	-	-	-	-
15～19歳	1	11.7	-	-	-	-	-	-	-	-	-	-	1	-
20～29歳	4	28.9	1	-	-	-	-	-	-	1	7.2	-	3	2
30～39歳	1	5.8	-	-	-	-	-	-	-	-	-	-	1	-
40～49歳	1	4.7	-	-	-	-	-	-	-	-	-	-	1	1
50～59歳	-	-	-	-	-	-	-	-	-	-	-	-	-	-
60～69歳	2	9.5	-	-	-	-	-	-	-	-	-	-	2	1
70歳以上	12	35.8	2	-	-	-	-	-	-	2	6.0	1	9	4
合計	21	13.6	3	-	-	-	-	-	-	3	1.9	1	17	9

(4) 新登録結核患者罹患率の推移

区分	平成19年	平成20年	平成21年	平成22年	平成23年	平成24年	平成25年	平成26年	平成27年	平成28年	平成29年	平成30年
管内	15.7	16.9	14.0	15.2	18.4	16.0	13.0	7.5	6.9	5.1	8.4	8.2
滋賀県	15.7	17.5	15.7	14.6	17.3	12.0	12.9	11.7	11.1	10.5	11.8	10.6
全国	19.8	19.8	19.0	18.2	17.7	16.7	16.1	15.4	14.4	13.9	13.3	12.3

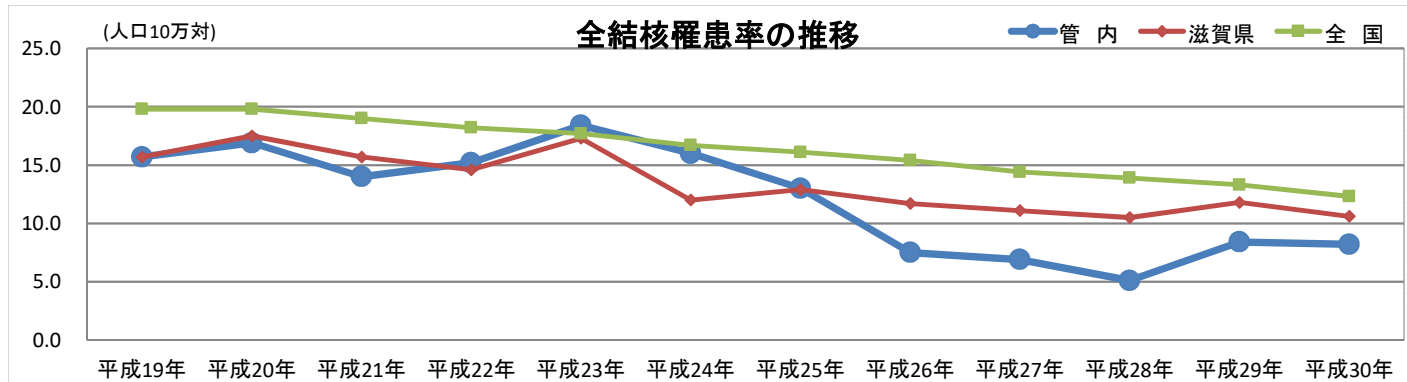

(5) 全結核有病率の推移

区分	平成19年	平成20年	平成21年	平成22年	平成23年	平成24年	平成25年	平成26年	平成27年	平成28年	平成29年	平成30年
管内	13.9	13.3	15.2	9.1	14.7	6.8	9.9	7.5	5.0	3.2	5.8	6.3
滋賀県	12.3	12.4	11.6	10.8	14.4	7.2	7.1	8.4	7.7	8.1	7.7	8.4
全国	16.2	15.7	14.8	14.0	13.5	11.7	11.0	10.6	9.9	9.2	8.8	8.3

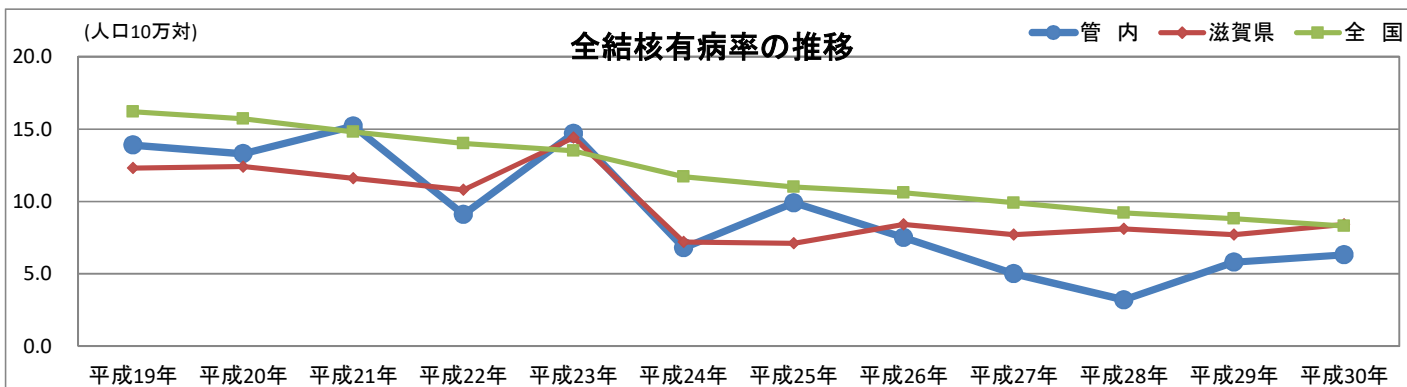

6 結核登録者除外状況

区分	観察不要	結核死亡	結核死亡 以外の死亡	転症	転出	その他	合計
合 計	7	-	1	-	-	-	8
長浜市	7	-	1	-	-	-	8
米原市	-	-	-	-	-	-	-

第 1 3 原子爆弾被爆者援護

1 原子爆弾被爆者状況

平成30年度

区分	管内合計	長浜市	米原市
被爆者健康手帳交付者数	8	5	3
健康診断受給者証交付者数	1	1	-
医療特別手当受給者数	-	-	-
特別手当受給者数	-	-	-
原子爆弾小頭症手当受給者数	-	-	-
健康管理手当受給者数	6	4	2
保健手当受給者数	-	-	-
保健手当（増額分）	-	-	-
介護手当受給者数	-	-	-

2 原子爆弾被爆者健康診断受診状況（人）

平成30年度

区分	管内合計	長浜市	米原市
一般健康診断（合計）	7	3	4
前期分	4	2	2
後期分	3	1	2
がん検診（受診者数）	2	2	-
胃がん	2	2	-
肺がん	2	2	-
乳がん	-	-	-
子宮がん	-	-	-
大腸がん	2	2	-
多発性骨髄腫	2	2	-

※健康診断受給者証交付者 1 人は一般健康診断（前期）の対象に含む。

第14 感染症予防

1 感染症発生状況

平成30年度

区分	管内合計	長浜市	米原市
二類感染症	25	19	9
急性灰白髄炎	-	-	-
結核	25	19	6
ジフテリア	-	-	-
重症急性呼吸器症候群	-	-	-
三類感染症	4	4	-
コレラ	-	-	-
細菌性赤痢	-	-	-
腸管出血性大腸菌感染症	4	4	-
腸チフス	-	-	-
パラチフス	-	-	-

2 エイズ相談実施状況

平成30年度

区分	合計	来所		電話	
		検査前	その他		
相談延人員	99	95	1	3	
相談内容延件数	248	236	5	7	
相談内容	症状	44	43	1	-
	検査	98	92	3	3
	感染経路	83	80	1	2
	予防方法	22	20	-	2
	患者発生状況	1	1	-	-
	その他	-	-	-	-

3 抗HIV抗体検査受付（採血）状況

平成30年度

区分	計	～19歳	20～29歳	30～39歳	40～49歳	50歳～
受付件数	95	5	25	33	15	17

4 感染症予防対策

(1) 湖北地域感染症予防検討会

日時：平成30年10月3日（火）

場所：長浜保健所 中会議室

内容：①感染症予防対策研修会の経過について

②平成30年度感染症予防対策研修会について

③情報交換（最近の管内の感染症発生状況等について）

出席者：管内4病院の感染症管理認定看護師・感染症担当看護師

長浜保健所感染症担当者

(2) 感染症予防対策研修会

日時：平成30年12月4日（火） 午前・午後

場所：湖北サポートセンター 会議室

内容：＜講義＞「感染症対策の基本」「感染症胃腸炎・インフルエンザ・疥癬対策」

＜実習＞「吐物処理について」「オムツ交換の正しい方法について」

対象：高齢者・障がい通所事業所職員

参加者：午前の部 37人 午後の部 35人

5 肝炎治療特別促進事業

(平成20年4月より開始)

(1) 年齢別

病名	計	男	女	20 ~29歳	30 ~39歳	40 ~49歳	50 ~59歳	60 ~69歳	70歳以上
慢性肝炎 (B型肝炎ウイルスによる)	80	51	29	1	8	16	25	13	17
慢性肝炎 (C型肝炎ウイルスによる)	13	11	2	-	1	1	2	4	5
代償性肝硬変 (B型肝炎ウイルスによる)	2	-	2	-	-	-	-	1	1
代償性肝硬変 (C型肝炎ウイルスによる)	3	2	1	-	-	1	1	-	1
非代償性肝硬変 (B型肝炎ウイルスによる)	2	1	1	-	-	-	1	-	1
非代償性肝硬変 (C型肝炎ウイルスによる)	-	-	-	-	-	-	-	-	-
計	100	65	35	1	9	18	29	18	25

(2) 市別

病名	計	長浜市	米原市
慢性肝炎 (B型肝炎ウイルスによる)	80	51	29
慢性肝炎 (C型肝炎ウイルスによる)	13	8	5
代償性肝硬変 (B型肝炎ウイルスによる)	2	-	2
代償性肝硬変 (C型肝炎ウイルスによる)	3	2	1
非代償性肝硬変 (B型肝炎ウイルスによる)	2	2	-
非代償性肝硬変 (C型肝炎ウイルスによる)	-	-	-
計	100	63	37

6 肝炎ウイルス検査受付(採血)状況

(1) 抗HBs抗原検査

区分	計	~19歳	20 ~29歳	30 ~39歳	40 ~49歳	50歳以上
受付件数	95	6	24	31	14	20

(2) 抗HCV抗体検査

区分	計	~19歳	20 ~29歳	30 ~39歳	40 ~49歳	50歳以上
受付件数	95	6	24	31	14	20

H30年度から性別
集計がなくなった

第15 生活衛生

1 生活衛生関係営業施設数および監視指導件数

(H31.3.31現在)

業種	施設数	許可・届出等の状況				指導件数		
		許可届出	変更届	承継届	廃止届			
理容所	177	1	2	-	1	2		
美容所	346	5	8	-	2	8		
クリーニング所	一般クリーニング所	25	-	3	-	-		
	〃(指定洗濯物):内数	1	-	-	-	-		
	取次所	99	1	1	-	10		
	〃(指定洗濯物):内数	3	-	-	-	-		
	合計	124	1	4	-	10		
無店舗取次店	映画館	2	-	-	-	-		
	スポーツ施設	1	-	-	-	-		
	その他	3	-	-	-	-		
	合計	4	-	-	-	-		
常設	仮設(臨時)興行場	-	-	-	-	-		
	旅館・ホテル	102	2	9	-	2		
	簡易宿所	69	5	1	-	2		
通年営業	下宿	-	-	-	-	-		
	合計(通年営業)	171	7	10	-	4		
季節的営業(営業実績施設)	-	7	1	-	-	7		
公衆浴場	公営	一般公衆浴場	-	-	-	-	-	
		一般以外	個室付浴場	-	-	-	-	-
			ヘルスセンター	-	-	-	-	-
			サウナ風呂	-	-	-	-	-
			スポーツ施設	-	-	-	-	-
			その他	7	-	-	-	2
	一般以外合計	7	-	-	-	2		
	私営	一般公衆浴場	2	-	-	-	-	
		一般以外	個室付浴場	-	-	-	-	-
			ヘルスセンター	5	-	-	-	-
			サウナ風呂	1	-	-	-	-
			スポーツ施設	-	-	-	-	-
その他			17	-	3	-	-	
一般以外合計	23	-	3	-	-			
合計	32	-	3	-	2			
プール	通年営業	3	-	-	-	-		
	季節的営業	11	-	11	-	1		
	通年・季節併設営業	-	-	-	-	-		
	合計	14	-	11	-	1		
特定建築物	興行場	1	-	-	-	-		
	百貨店	1	-	-	-	-		
	店舗	16	1	4	-	2		
	事務所	12	1	3	-	1		
	学校	1	-	-	-	-		
	旅館	6	-	1	-	-		
	その他	5	-	3	-	-		
	合計	42	2	11	-	1		
もっぱら事務所の用途に供されるもの(再掲)	-	-	-	-	-			
事業登録営業所	施設数	新規登録	再登録	期間満了	廃止届	指導件数		
	建築物清掃業	8	3	2	2	-		
	建築物空気環境測定業	-	-	-	-	-		
	建築物飲料水水質検査業	1	-	-	-	-		
	建築物飲料水貯水槽清掃業	6	-	1	1	-		
	建築物ねずみ・昆虫等防除業	3	-	1	1	-		
	建築物総合管理業	1	-	-	-	-		
	建築物空気調和用ダクト清掃業	-	-	-	-	-		
	建築物排水管清掃業	2	-	1	1	-		
合計	21	3	5	5	-			

第16 食品衛生

1 許可を要する食品関係営業施設数

(H31.3.31現在)

区 分		営業許可数 (年度末現在)	営業許可数		廃業件数
			継 続	新 規	
飲食 店 営 業	一般食堂・レストラン等	666	82	42	57
	仕出し屋・弁当屋	119	17	4	7
	旅館・ホテル等	66	11	1	5
	その他	590	38	38	54
	小 計	1,441	148	85	123
菓子（パンを含む）製造業		330	33	21	12
乳処理業		1	-	-	-
特別牛乳さく取処理業		-	-	-	-
乳製品製造業		4	1	-	-
集乳業		-	-	-	-
魚介類販売業		211	23	18	18
魚介類せり売り営業		-	-	-	1
魚肉ねり製品製造業		1	1	-	-
食品の冷凍又は冷蔵業		7	-	1	-
かん詰又はびん詰食品製造業		3	1	-	-
喫茶店営業		378	82	25	79
喫茶店営業 自動販売機（再掲）		357	79	24	74
あん類製造業		1	1	-	-
アイスクリーム類製造業		52	4	4	3
乳類販売業		310	42	21	53
食肉処理業		4	-	-	-
食肉販売業		233	30	22	21
食肉製品製造業		5	1	-	-
乳酸菌飲料製造業		-	-	-	-
食用油脂製造業		-	-	-	-
マーガリン又はショートニング製造業		-	-	-	-
みそ製造業		32	5	1	1
醤油製造業		14	2	-	-
ソース類製造業		9	1	1	1
酒類製造業		6	-	-	-
豆腐製造業		16	4	-	2
納豆製造業		-	-	-	-
めん類製造業		13	2	3	-
そうざい製造業		164	22	4	9
添加物製造業		5	3	-	-
食品の放射線照射業		-	-	-	-
清涼飲料水製造業		7	-	1	-
氷雪製造業		-	-	-	-
氷雪販売業		-	-	-	-
計		3,247	406	207	323

2 許可を要する食品関係営業施設監視件数等

(H31.3.31現在)

区分	処 分 件 数					告 発 件 数		施 調 査 監 視 指 導 件 数	
	取 消 命 令	営 業 許 可 命 令	営 業 禁 止 命 令	営 業 停 止 命 令	改 善 命 令	そ の 他	無 許 可 営 業		そ の 他
飲 食 店 営 業	一般食堂・レストラン等	-	-	1	-	-	-	-	316
	仕出し屋・弁当屋	-	-	-	-	-	-	-	69
	旅館・ホテル等	-	-	-	-	-	-	-	38
	その他	-	-	-	-	-	-	-	187
	小 計	-	-	1	-	-	-	-	610
菓子（パンを含む）製造業	-	-	-	-	-	1	-	-	158
乳処理業	-	-	-	-	-	-	-	-	-
特別牛乳さく取処理業	-	-	-	-	-	-	-	-	-
乳製品製造業	-	-	-	-	-	-	-	-	-
集乳業	-	-	-	-	-	-	-	-	-
魚介類販売業	-	-	-	-	-	-	-	-	128
魚介類せり売り営業	-	-	-	-	-	-	-	-	-
魚肉ねり製品製造業	-	-	-	-	-	-	-	-	-
食品の冷凍又は冷蔵業	-	-	-	-	-	-	-	-	5
かん詰又はびん詰食品製造業	-	-	-	-	-	-	-	-	-
喫茶店営業	-	-	-	-	-	-	-	-	41
喫茶店営業 自動販売機（再掲）	-	-	-	-	-	-	-	-	35
あん類製造業	-	-	-	-	-	-	-	-	-
アイスクリーム類製造業	-	-	-	-	-	-	-	-	47
乳類販売業	-	-	-	-	-	-	-	-	126
食肉処理業	-	-	-	-	-	-	-	-	-
食肉販売業	-	-	-	-	-	-	-	-	154
食肉製品製造業	-	-	-	-	-	-	-	-	1
乳酸菌飲料製造業	-	-	-	-	-	-	-	-	-
食用油脂製造業	-	-	-	-	-	-	-	-	-
マーガリン又はショートニング製造業	-	-	-	-	-	-	-	-	-
みそ製造業	-	-	-	-	-	-	-	-	21
醤油製造業	-	-	-	-	-	-	-	-	5
ソース類製造業	-	-	-	-	-	-	-	-	5
酒類製造業	-	-	-	-	-	-	-	-	1
豆腐製造業	-	-	-	-	-	-	-	-	11
納豆製造業	-	-	-	-	-	-	-	-	-
めん類製造業	-	-	-	-	-	-	-	-	8
そうざい製造業	-	-	-	-	-	-	-	-	86
添加物製造業	-	-	-	-	-	-	-	-	-
食品の放射線照射業	-	-	-	-	-	-	-	-	-
清涼飲料水製造業	-	-	-	-	-	-	-	-	1
氷雪製造業	-	-	-	-	-	-	-	-	-
氷雪販売業	-	-	-	-	-	-	-	-	-
計	-	-	1	-	-	1	-	-	1,408

3 許可を要しない食品関係営業施設数 (H31.3.31現在)

区 分		営業施設数
給食施設	学校	20
	病院・診療所	11
	事業所	11
	その他	131
	小 計	173
食品製造業		534
野菜果物販売業		309
そうざい販売業		251
菓子（パンを含む）販売業		295
食品販売業（上記以外）		439
添加物の販売業		41
器具・容器包装、おもちゃの製造業 または販売業		66
計		2,108

4 許可を要しない食品関係営業施設監視件数等 (H31.3.31現在)

区 分		処 分 件 数				告 発 件 数	施 監 設 視 件 指 導
		命 営 令 業 禁 止	命 営 令 業 停 止	命 物 令 品 廃 棄	そ の 他		
給食施設	学校	-	-	-	-	-	-
	病院・診療所	-	-	-	-	-	2
	事業所	-	-	-	-	-	-
	その他	-	-	-	-	-	-
	小 計	-	-	-	-	-	2
食品製造業		-	-	-	-	-	12
野菜果物販売業		-	-	-	-	-	96
そうざい販売業		-	-	-	-	-	110
菓子（パンを含む）販売業		-	-	-	-	-	146
食品販売業（上記以外）		-	-	-	-	-	163
添加物の製造業		-	-	-	-	-	-
添加物の販売業		-	-	-	-	-	40
氷雪採取業		-	-	-	-	-	-
器具・容器包装、おもちゃの製造業 または販売業		-	-	-	-	-	46
計		-	-	-	-	-	615

5 一斉監視結果

(H31.3.31現在)

区 分	許可施設		届出施設		収去検査結果		表示監視	
	立入 検査 延数	違反 発見 延数	立入 検査 延数	違反 発見 延数	国産品		立入 検査 延数	違反 発見 延数
					検査 件数	違反 件数		
夏期一斉取締	187	17	130	2	20	-	226	3
年末一斉取締	284	40	149	4	7	-	287	8

区 分	監視指導		対象施設 指導等の内容	その他、特記事項
	監視 施設数	延 指導数		
カンピロバクター等 食中毒予防一斉監視	70	71	生食用食肉提供施設 ・食鳥肉生食提供自粛指導 ・衛生管理指導	飲食店：70施設
食品表示一斉監視	25	27	地域特産品等の施設施設 ・不適正表示の排除 ・衛生的な製造管理	表示確認413品目

6 食中毒発生状況

(H31.3.31現在)

区 分	県 内			管 内		
	件数	患者数	死者数	件数	患者数	死者数
平成26年度	15	210	-	2	17	-
平成27年度	14	323	-	2	19	-
平成28年度	11	492	-	1	2	-
平成29年度	14	456	-	3	53	-
平成30年度	6	194	-	1	52	-

7 食品の収去検査結果

(H31.3.31現在)

食品分類	検体数 (実数)	検査検体数			違反検体数		
		計	理化学	微生物	計	理化学	微生物
鮮魚介類	6	6	-	6	-	-	-
つくだ煮	4	8	4	4	-	-	-
生めん類	2	6	4	2	-	-	-
その他穀類加工品	2	2	2	-	-	-	-
生鮮野菜及び果物	15	30	30	-	-	-	-
豆腐及びその加工品	4	4	-	4	-	-	-
漬物	11	33	22	11	-	-	-
みそ	2	4	4	-	-	-	-
生菓子類（洋）	4	8	4	4	-	-	-
生菓子類（和）	4	4	-	4	-	-	-
油菓子・その他	2	2	2	-	-	-	-
そうざい	15	15	-	15	-	-	-
弁当・調理パン	12	12	-	12	-	-	-
しょうゆ	6	6	6	-	-	-	-
合 計	89	140	78	62	-	-	-

8 食品に関する苦情・相談件数

(H31.3.31現在)

内容	異物混入	カビの発生	腐敗・変敗	異味・異臭	健康異常訴え	表示	食品の取扱い	施設・設備	容器包装	許認可届出	その他	計
消費者からの苦情、相談等	9	-	1	2	11	4	7	-	-	3	7	44
業者からの相談等	1	-	-	-	1	8	10	8	-	54	8	90
合計	10	-	1	2	12	12	17	8	-	57	15	134

9 不良食品

不良食品(疑いを含む)の対応 (H31.3.31現在)

調査件数	指導件数	措置件数
5	5	1

有症苦情の対応 (H31.3.31現在)

苦情件数	調査件数	検査実施件数
12	12	7

10 食品衛生講習会実施状況 (H31.3.31現在)

対象者区分	回数	延受講者数
営業者	19	778
消費者	9	136
合計	28	914

11 食鳥処理施設数 (H31.3.31現在)

区分	認定小規模処理施設 ※
長浜市	4
米原市	1
合計	5

※小規模処理施設は年間処理羽数30万羽以下の施設

12 ふぐ取扱施設数 (H31.3.31現在)

区分	飲食店営業者	魚介類販売業者	計
届出施設数	41	5	46

第 17 環境衛生

1 水道施設巡回指導実施状況

(H31.3.31現在)

事業体	分類	事業数	浄水施設数	巡回指導施設数	文書指導	口頭指導
米原市	上水道	1	5	5	-	1
	簡易水道	2	2	2	-	1
長浜水道企業団	上水道	4	8	8	2	4
	簡易水道	6	14	14	2	4
全体	上水道	5	13	13	2	5
	簡易水道	8	16	16	2	5
合計		13	29	29	4	10

2 温泉利用許可施設数

(H31.3.31現在)

	利用許可数	内訳	
		施設名	数
長浜市	10	旅館	3
		公衆浴場	2
		旅館・公衆浴場	5
		その他	1
米原市	1	旅館業	1

第 18 薬事衛生

1 薬局・医薬品販売業者等の許可・届出件数

(H31.3.31現在)

業 種		許可届出 施設数	新規	更新	書換交付	再交付	変更届	休止廃止	
薬局		68	8	7	-	-	208	6	
薬局製造業		5	-	1	-	-	1	-	
薬局製造販売業		5	-	1	-	-	1	-	
店舗販売業		36	4	4	-	-	95	1	
卸売販売業		8	-	1	-	-	4	-	
薬種商販売業		-	-	-	-	-	-	-	
特例販売業		1	-	1	-	-	-	-	
医療機器	貸販 与売 業・	高度管理医療機器等	48	6	7	-	-	10	2
		管理医療機器	35	10				3	4
	販売 業	高度管理医療機器等	34	3	3	-	-	25	3
		管理医療機器	355	9				18	6
	貸 与 業	高度管理医療機器等	1	-	-	-	-	-	-
		管理医療機器	-	-				-	-
計		596	40	25	-	-	365	22	

2 薬局・医薬品販売業者等の業態数（市町別）

(H31.3.31現在)

業 種		長浜市	米原市	計	
薬局		57	11	68	
薬局製造業		4	1	5	
薬局製造販売業		4	1	5	
店舗販売業		31	5	36	
卸売販売業		6	2	8	
薬種商販売業		-	-	-	
特例販売業		1	-	1	
医療機器	貸販 与売 業・	高度管理医療機器	41	7	48
		管理医療機器	33	2	35
	販売 業	高度管理医療機器	30	4	34
		管理医療機器	285	70	355
	貸 与 業	高度管理医療機器	1	-	1
		管理医療機器	-	-	-
計		493	103	596	

3 薬事監視

(H31. 3. 31現在)

業種	許可・届出施設数	立入検査施行施設数	違反発見施設数	特定販売実施施設数	違反							
					偽・誇大広告等	毒劇薬の貯蔵陳列	構造設備の不備	販売体制等の不備	特定販売に係る違反	医薬品販売業者の管理者に係る違反	その他	
薬局	68	32	17	9	1	3	1	9	-	13	7	
薬局製造業	5	3	-		-	-	-	-	-		-	
薬局製造販売業	5	3	-		1	-					-	
店舗販売業	36	11	6	2	1	-	-	3	1	10	7	
卸売販売業	8	5	2		-	1	-	-	-	-	1	
薬種商販売業	-	-	-	-	-	-	-	-	-	-	-	
特例販売業	1	1	1		-						-	
医療機器	販売業	高度管理医療機器	82	34	1			1	-	-		1
	管理医療機器	390	50	1				-	-	-		1
	貸与業	高度管理医療機器	49	23	1			1	-	-		-
		管理医療機器	35	30	-				-	-	-	
合計	679	192	29	11	3	4	3	12	1	23	18	

4 医薬品等に関する苦情・相談件数

平成30年度該当なし

5 医薬品等の収去検査

(H31.3.31現在)

	試験項目	収去 検体 数	検査件数 (項目別検査件数)			違反件数 (項目別件数)		
			計	内 訳		計	内 訳	
				細菌	化学		細菌	化学
鼻炎用剤 (点鼻剤)	ナファゾリン塩酸塩 クロルフェニラミンマレイン酸塩 ベンゼトニウム塩化物	1	3	-	3	-	-	-

6 無承認無許可医薬品等の買上調査

平成30年度該当なし

7 毒物劇物販売業者・業務上取扱者等の登録・届出件数

(H31.3.31現在)

業種		登録届出 施設数	新規	更新	書換交付	再交付	変更届	取扱責任者 変更届	廃止届
販売業	一般	56	5	5	-	-	1	5	6
	農薬用品目	42	1	2	-	-	1	6	-
	特定品目	2	-	-	-	-	-	-	-
電気メッキ事業		1	-		-	-	-	-	-
金属熱処理事業		-	-		-	-	-	-	-
毒物劇物運送事業		-	-		-	-	-	-	-
しろあり防除業		-	-		-	-	-	-	-
特定毒物研究者		2	-		-	-	1	-	-
特定毒物使用者		1	-		-	-	-	-	-
計		104	6	7	-	-	3	11	6

8 毒物劇物販売業者・業務上取扱者等の業態数（市町別）
 (H31.3.31現在)

業種		長浜市	米原市	計
販売業	一般	41	14	55
	農業用品目	31	12	43
	特定品目	1	1	2
電気メッキ事業		-	1	1
金属熱処理事業		-	-	-
毒物劇物運送事業		-	-	-
しろあり防除業		-	-	-
特定毒物研究者		2	-	2
特定毒物使用者		1	-	1
計		76	28	104

9 毒物劇物監視
 (H31.3.31現在)

業種	登録・届出 許可施設数	立入検査 施設数	違反発見 施設数
一般販売業	55	24	9
農業用品目販売業	43	19	8
特定品目販売業	2	2	0
電気めっき事業	1	-	-
金属熱処理事業	-	-	-
毒物劇物運送事業	-	-	-
しろあり防除事業	-	-	-
法第22条第5項の者		-	-
小計	101	45	17
特定毒物研究者	2	2	1
特定毒物使用者	1	-	-
小計	3	2	1
計	104	47	18

10 シンナー等乱用防止立入証

平成26年度をもって立入調査終了

11 献血状況

市名	献血者数	
	全血献血	成分献血
長 浜 市	3,060	-
米 原 市	710	-
計	3,770	-

※平成30年度分 市町献血状況累計

第19 動物保護管理関係

1 犬による苦情依頼件数

(H31.3.31現在)

区 分		平成26年度	平成27年度	平成28年度	平成29年度	平成30年度
迷惑苦情	放し飼い	5	2	5	5	5
	鳴き声等	6	10	1	6	6
	脱糞	-	1	1	3	1
	その他	2	23	9	17	37
	小計	13	36	16	31	49
依頼	咬傷事故処理	-	-	1	-	3
	野犬等捕獲	39	39	29	29	25
	放棄犬引取	-	6	4	4	3
	不明犬引取	11	31	17	28	30
	迷い犬問合せ	112	80	79	102	21
	小計	162	156	130	163	82
合 計		175	192	146	194	131

2 犬の引き取り（抑留）状況

(H31.3.31現在)

	成犬	子犬	計
所有権放棄犬	2	-	2
所有者不明犬	3	-	3

3 猫の引き取り状況

(H31.3.31現在)

	成猫	子猫	計
所有権放棄猫	14	-	14
所有者不明猫	-	24	24

4 咬傷事故状況

(H31. 3. 31現在)

区分		飼い犬		飼い主不明犬	野犬	合計	
		登録犬	未登録犬				
咬傷事故の件数		5	-	1	-	6	
発生場所事故	犬舎等の周辺	1	-	/	/	1	
	公共の場所	4	-	1	-	5	
	その他	-	-	-	-	-	
	計	5	-	1	-	6	
被害者数	死亡	飼い主・家族	-	-	/	/	-
		それ以外	-	-	-	-	-
	その他	飼い主・家族	-	-	/	/	-
		それ以外	5	-	1	-	6
	計	5	-	1	-	6	
被害者の状況発生時における	犬に手を出した		-	-	-	-	-
	けい留しようとした		-	-	-	-	-
	配達・訪問等の際		1	-	/	/	1
	通行中		4	-	1	-	5
	遊戯中		-	-	-	-	-
	その他		-	-	-	-	-
	計		5	-	1	-	6
咬傷犬数	お事 け故 る発 生犬 の時 状に 況	犬舎等にけい留中	-	-	/	/	-
		けい留して運動中	-	-	/	/	-
		放し飼い	5	-	/	/	5
		野犬（放浪犬）	-	-	1	-	1
		その他	-	-	-	-	-
		計	5	-	1	-	6
	犬事 の故 状発 生後 の	捕獲	-	-	1	-	1
		引き取り	-	-	/	/	-
		飼養継続	5	-	/	/	5
		逸走	-	-	-	-	-
		その他	-	-	-	-	-
		計	5	-	1	-	6

第20 在宅医療等推進事業

1 地域連携クリティカルパス推進事業

(1) 湖北地域連携クリティカルパス連絡会

開催日 平成30年11月19日(月)

場 所 市立長浜病院 講堂

構成員 管内病院の看護職・リハビリ職、2市、県リハビリテーションセンター
計12人

内 容 1) 湖北地域連携クリティカルパスの運用状況について
2) 課題と方向性について

2 在宅ホスピスケア推進事業

(1) 地域医療福祉フォーラム (長浜米原地域医療支援センター主催)

開催日 平成31年1月12日(土)

場 所 長浜文化芸術会館

参 加 207人

内 容

第1部：基調講演「人生の終わりを一緒に考えませんか」

講師 長尾クリニック院長 長尾和宏先生

第2部：シンポジウム 自宅で看取りをされたご家族や関係者からお話を伺います
～家族と共に自宅で最期を迎えたい～

3 入退院支援ルール評価・検討事業

(1) 介護支援専門員向け調査の実施

目 的 入退院時における、病院と介護支援専門員との連携の状況を把握し、病院から在宅療養へのスムーズな連携を図る。

実施期間 平成30年6月～10月

対 象 ①居宅介護支援事業所、小規模多機能居宅介護支援事業所、地域包括支援センターの介護支援専門員等

②管内病院の病棟看護師長

③管内病院の看護部長(ヒアリング形式)

回答者数 ①161人(回答率66.0%) ②34人(回答率100%)

内 容 担当ケース数と入退院の状況、担当ケースが入退院した際の病院との情報共有の状況、介護支援専門員と病院との連携における課題 など

(2) 入退院支援ルールの運用にかかる合同会議

開催日 平成30年6月4日(月)

場 所 湖北健康福祉事務所

構成員 管内病院看護部長・担当者、介護支援専門員連絡協議会、2市

内 容 1) 入退院支援ルールの運用状況について

2) 改善に向けた取り組み報告

3) 残された課題の解決に向けて

(3) 入退院支援ルールの運用にかかる合同会議<実務者会議>

- 開催日 平成30年11月6日(火)
- 場 所 湖北健康福祉事務所
- 構成員 管内病院地域連携室担当、湖北介護支援専門員連絡協議会、サービス事業者協議会、地域包括支援センター、2市
- 内 容 1) 合同会議での検討内容について
2) 入退院支援意見交換会内容について
3) 入退院支援ルールの運用状況について

(4) 介護支援専門員と病院の入退院支援意見交換会

- 開催日 平成30年8月20日(月) 長浜市・米原市・保健所共催
- 場 所 長浜市市民交流センター
- 内 容 1) 入退院支援ルール調査結果報告(速報値)
2) 各病院の入退院支援の流れ、連携方法
3) グループワーク
- 参加者 106人

第 2 1 認知症対策

1 湖北地域認知症疾患支援連携推進会議の開催

開催日 平成31年2月26日(火)

開催場所 湖北合同庁舎第1会議室

参加者 湖北医師会、管内4病院の看護職、歯科医師会、薬剤師会、介護サービス事業者協議会、訪問看護ステーション、家族の会、市主管課等 (計24人)

内 容

(1) 湖北圏域の認知症対策の課題整理について

(2) 課題解決のための取り組みについて

①軽度認知障害・若年認知症の方の支援について

②服薬の支援について

2 認知症連携推進会議 医療介護連携部会の開催

参加者 管内4病院(認知症疾患医療センター含む)看護職、湖北薬剤師会、地域包括支援センター職員、市主管課職員、保健所職員 (計19人)

開催日	場所	内容
平成30年 11月14日	長浜市役所	1) 湖北圏域の認知症対策の体系と課題整理について 2) 平成29年度の取組み結果と平成30年度の取組みについて ①服薬支援について ②若年認知症・軽度認知障害の方を確実に支援につなぐ
平成31年 1月10日	長浜市役所	1) 服薬支援について くすりのコミュニケーションシートの試用状況について 2) 若年認知症・軽度認知障害患者の支援について

3 認知症にかかる医療と介護の滋賀県大会で発表(ポスター)

(1) 開催日・場所

平成31年1月13日(日) ピアザ淡海 大会議室

(2) テーマ

湖北地域認知症連携推進会議の取組み「服薬の支援」について

第 2 2 湖北健康福祉事務所の概要

1 湖北健康福祉事務所（長浜保健所）組織図

平成 3 0 年 4 月 1 日現在

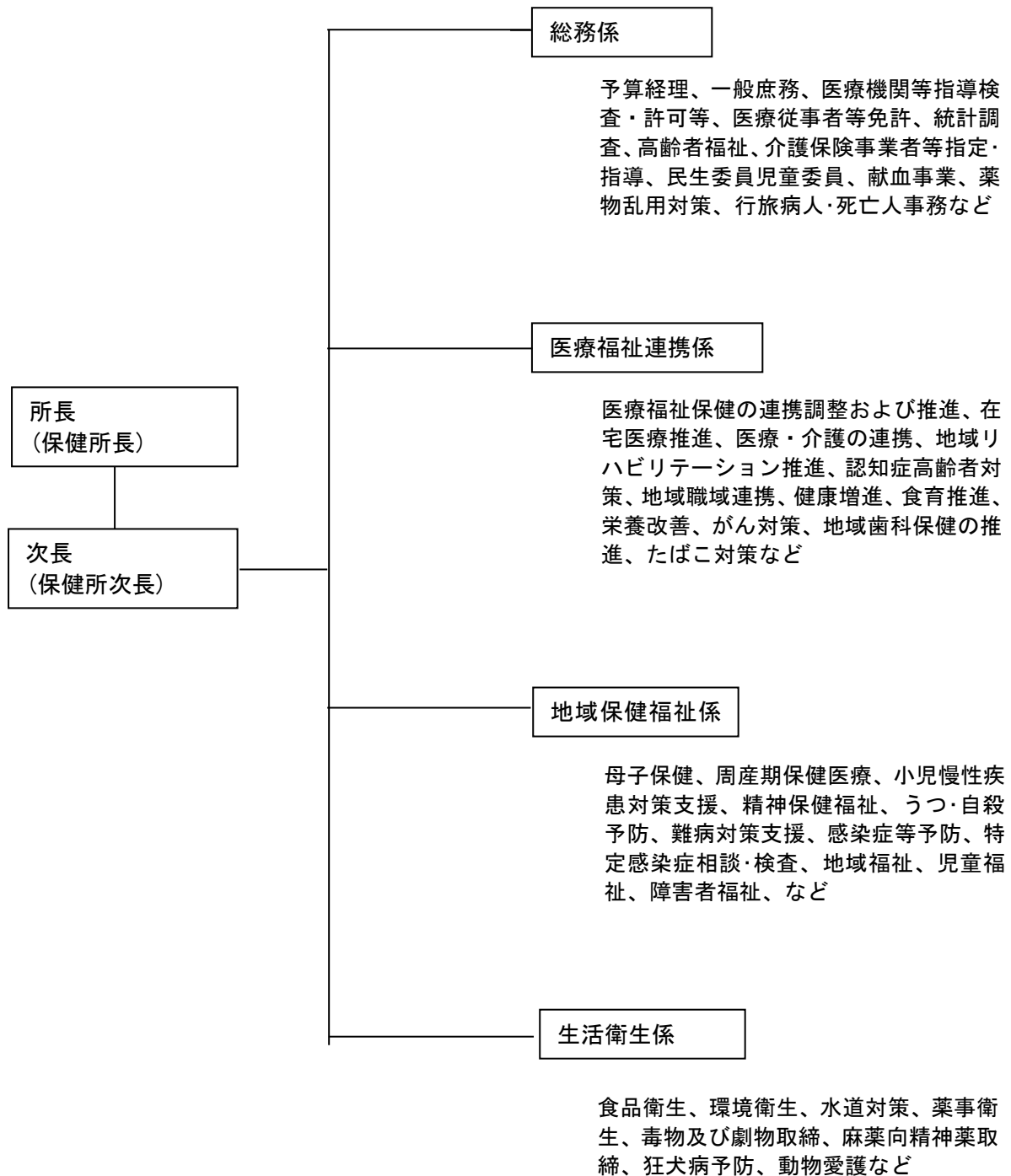

2 湖北健康福祉事務所（保健所）の沿革

－長浜－

昭和13年	5月14日	滋賀県告示第303号をもって滋賀県保健所設置規程公布。
13年	6月4日	滋賀県告示第374号をもって名称・位置・受持地域を告示し、同日付けで開所（受持地区：湖北3郡（伊香・東浅井・坂田郡）、人口141,421人）。ただし、事業所は、建築竣工まで県衛生課に仮事務所を置く。
13年	7月21日	庁舎落成式を挙行し、実務につく。
14年	4月1日	看護婦養成を開始。
14年	5月1日	長浜細菌検査所設置（併設）。
16年	2月	優生結婚相談所設置（併設）。
16年	9月25日	保健婦の養成開始。
19年	3月6日	長浜県民修練所設置。
19年	10月1日	長浜簡易保健相談所を統合。
19年	10月1日	木之本保健所新設に伴い伊香郡分離。
25年	11月1日	長浜優生結婚相談所設置。
25年	12月	歯科開設。
26年	9月	衛生教育展示室を拡大整備。衛生教育模範保健所に指定。
27年	5月17日	優生保護法の一部改正により長浜優生結婚相談所を長浜優生保護相談所と改称。
27年	8月1日	隣接地に増築完了（建坪181坪、敷地400坪）。
27年	9月1日	長浜性病診療所設置（併設）。
30年	9月1日	県立保健所の課制施行に伴い、庶務・保健・衛生の3課設置。
36年	4月1日	保健所の型別人口別格付によってUR3型に格付けされる。
43年	11月2日	滋賀県長浜市平方町1152番の2に新庁舎起工。
44年	4月1日	滋賀県立長浜保健所を滋賀県長浜保健所に改称。
44年	5月15日	新庁舎完成・移転。
45年	4月1日	保健予防課制施行。
49年	4月1日	庶務課・保健予防課・衛生課・検査課の4課制施行。
51年	4月1日	保健所の型別人口別格付によってR3型に格付けされる。
52年	4月1日	庶務課・保健予防課・衛生課・環境公害課・検査課の5課制施行（人員33名）。
54年	10月1日	庁舎増築および改造工事着工（検査室・研修室・乳幼児精神発達観察室・社会復帰教室。増築面積182.25㎡）。
55年	3月31日	庁舎増築および改造工事完工。
57年	9月5日	事務室拡張工事（26.26㎡）完工。事務所合計140.31㎡。
62年	2月12日	合併浄化槽および同機械室（4.59㎡）完工。
62年	4月1日	環境公害課のうち彦根保健所管内が除外される。
62年	9月22日	庁舎増築および改築工事着工（事務室・所長室・更衣室・印刷室等。増築面積72.45㎡、事務所合計212.76㎡）。
63年	2月18日	庁舎増築および改築工事完工。
平成4年	4月1日	環境公害課を環境保全課に、検査課を検査室に改称。

平成 9年 4月 1日	<p>木之本保健所が保健所の統廃合により長浜保健所木之本支所となる。</p> <p>環境保全課の事務が県事務所に移管される。</p> <p>保健予防課を健康増進課に、衛生課を生活衛生課に、検査室を検査課に改称。</p> <p>保健福祉推進担当を設置。</p> <p>生活衛生課に生活衛生係と食品監視係を置き、県庁公衆衛生課食品衛生専門監視班の業務を食品監視係に引き継ぐ（担当：彦根・長浜保健所管内）。</p>
10年 4月 1日	<p>県福祉事務所と保健所の組織統合により、湖北福祉事務所と長浜保健所が統合され長浜健康福祉センター長浜保健所となる。</p> <p>庶務課と保健福祉推進担当を併せ、健康福祉課を設置。</p>
10年 7月 7日	<p>庁舎増築工事着工（別棟OA機器室、会議室等。増築面積 59.1㎡、事務所合計 271.86㎡）。</p>
10年 9月 19日	<p>庁舎増築工事完工。</p>
13年 4月 1日	<p>長浜県事務所、長浜健康福祉センター（木之本支所）、長浜土木事務所、木之本土木事務所が組織統合され湖北地域振興局となる。長浜健康福祉センター（長浜保健所）は、湖北地域振興局地域健康福祉部（長浜保健所）となる。</p>
17年 4月 1日	<p>総務調整課を廃止し、健康福祉課に統合。生活衛生課の食品監視担当を廃止し、本庁生活衛生課食の安全推進室食品安全指導担当に業務を統合。</p>
17年 7月 1日	<p>生活衛生課の検査担当を廃止し、衛生科学センターに業務を統合。</p>
18年 4月 1日	<p>健康福祉推進課を保健福祉課に改める。生活衛生課を健康衛生課に改める。健康づくり担当を健康衛生課に移管</p>
21年 4月 1日	<p>湖北地域振興局地域健康福祉部（長浜保健所）から湖北健康福祉事務所（長浜保健所）となる。</p>
25年 4月 1日	<p>行政機構改革により課制を廃止し、総務調整担当、地域保健福祉担当、健康づくり担当、生活衛生担当の4担当制となる。</p>
28年 4月 1日	<p>行政機構改革により担当を廃止し、総務調整係、地域保健福祉係、健康推進係、生活衛生係の4係制となる。</p>
29年 4月 1日	<p>行政機構改革により係を再編し、総務係、医療福祉連携係、地域保健福祉係、生活衛生係の4係制となる。</p>
— 木之本 —	
昭和 19年 10月 1日	<p>旧保健所法（昭和12年4月5日法律第42号）により設置の長浜保健所から分離。木之本母子保健相談所を併合し、木之本町木之本 1900 番地に県立木之本保健所を設置。管轄区域：伊香郡 1 町 1 2ヶ村職員所長以下 8 名。</p>
22年 9月	<p>「保健所法を改正する法律」の公布により、翌昭和 23 年衛生行政事務を木之本警察署より引き継ぎ。</p>
23年 10月	<p>保健所拡充計画に基づき木之本町木之本 739 番地に庁舎建築工事着工。</p>
24年 4月	<p>庁舎建築工事完工。昭和 23 年 7 月公布の優生保護法に基づき、県立木之本優生保護相談所併設。</p>

	26年10月			標準保健所規格施設整備のための庁舎増築工事着工（会議室・診察室）。
	27年3月			庁舎増築工事完工（職員：所長以下17名）。
昭和	30年	9月	1日	県立保健所課制実施に伴い庶務課・保健衛生課の2課設置（職員：所長以下21名）。
	37年	12月		レントゲン設備の充実（直接・断層）によりX線室増改築。
	39年	10月		医師の不足対策として非常勤医師を嘱託。
	40年	4月		保健所機構の整備に伴い、主査・婦長を置く。
	42年	4月		保健所の課制変更により庶務課・保健予防課・衛生課の3課設置（職員：所長以下18名）。
	44年	4月	1日	条例の改正により滋賀県木之本保健所と改称。
	45年	10月		食生活改善指導のため、会議室の一部を改築して栄養指導室を設置。
	49年	4月	1日	保健予防課の予防係を保健予防係に保健係を保健指導係に改称同時に婦長制廃止。
	51年	4月		保健所に次長を置く。
	58年	7月		木之本町黒田1234番地に木之本土木事務所との合同庁舎として完工移転。
平成	9年	4月	1日	保健所の統廃合により長浜保健所木之本支所となる。
	10年	4月	1日	県福祉事務所と保健所の組織統合により、湖北福祉事務所と長浜保健所が統合されたことに伴い、長浜健康福祉センター木之本支所（長浜保健所木之本支所）となる。
	13年	4月	1日	長浜県事務所、長浜健康福祉センター（木之本支所）、長浜土木事務所、木之本土木事務所が組織統合され湖北地域振興局となる。 長浜健康福祉センター木之本支所（長浜保健所木之本支所）は湖北地域振興局地域健康福祉部木之本支所（長浜保健所木之本支所）となる。
	21年	4月	1日	湖北地域振興局地域健康福祉部木之本支所（長浜保健所木之本支所）から湖北健康福祉事務所木之本支所（長浜保健所木之本支所）となる。
	22年	4月	1日	湖北健康福祉事務所木之本支所（長浜保健所木之本支所）を湖北健康福祉事務所木之本出張所（長浜保健所木之本出張所）とする。
	23年	3月	31日	湖北健康福祉事務所木之本出張所（長浜保健所木之本出張所）を廃止。