

平成 1 9 年版

消防防災年報

滋 賀 県

は じ め に

近年の社会経済の発展と都市化の進展に伴い、火災をはじめとする各種災害は、ますます多様化、大規模化し、私たちの生活を脅かす危険性は、一層拡大しています。

本県におきましても、平成 18 年には、台風等の風水害により農林・土木を中心として約 16.2 億円の被害が出ました。また、火災件数は 513 件で前年に比べ 38 件減少し、19 名の尊い命と約 27.4 億円の財産が失われました。

このような情勢の中、県といたしましても、消防防災関係機関と連携し、火災予防の徹底、消防施設等の整備、自主防災組織の育成など、行政と地域住民が一体となった消防防災体制の確立に一層の努力をしていきたいと考えています。

この年報は、平成 18 年を中心とし、県内の消防力の現況と、火災、救急、自然災害等の状況と取りまとめたものです。災害の発生防止・被害軽減対策にお役立ていただければ幸いです。

ご利用いただく方のために

【 共 通 】

- 1 「平成 年度」とは、同年 4 月 1 日から翌年 3 月 31 日までの集計(年度統計)を表しています。また、「平成 年中」とは、同年 1 月 1 日から 12 月 31 日までの集計(暦年統計)を表しています。
- 2 「人口」および「世帯数」は、住民基本台帳をもとに県で推計した人口統計を使用しています。同じ調査基準日(例 平成 年 4 月 1 日現在)であっても、使用する人口統計の違いにより、他の統計書等と若干数値が異なる場合があります。
- 3 市町合併の関係により、旧町名で表示されている場合があります。また、愛知郡広域行政組合消防本部は愛荘町と東近江市(旧愛東町・湖東町)を管内とするため、管内として東近江市(旧愛東町・湖東町)と記載しておりますが、消防団の事務は東近江市で行っているため数値はそちらに計上されています。

【 消防の現況編 】

- 3 「消防本部」「消防署」「消防団」とは、消防組織法に基づき、市町が設置する消防機関で、常備消防としての消防本部・署所と、非常備消防としての消防団に大別されます。また、常備の消防事務については、市町が単独で処理するよりも、相互に応援し、または共同組織等により処理する方がより効率的かつ合理的な場合が多いため、一部事務組合または事務委託という方法により広域消防の設置が進められています。
- 4 「消防吏員」とは、消防本部・署所に置かれる市町職員で、階級を有し、制服を着用し、消防事務に従事する者をいいます。消防職員のうち消防吏員でない者をその他の職員といたしますが、消防

吏員とでは、消防活動への従事の有無、消防法に基づき付与される権限の有無など職務に関して違いがあります。

- 5 「消防ポンプ自動車等」とは、使用可能な状態にあり、緊急自動車として認められている消防車両をいいます。
- 6 「消防水利」は、火災鎮圧のためには消防車両とともに不可欠のものであり、その種類は、消火栓、防火水槽、プール等の人工水利と、河川、池、湖、沼、海等の自然水利があります。消防法第 20 条に基づく公設のものおよび同法第 21 条に基づき消防水利として指定しているもので、消防上使用可能なもののみを集計しています。
- 7 「消防・救急業務用無線局」とは、消防本部、消防署、出張所および消防団に開設された無線局および消防自動車、救急自動車等に開設された無線局をいい、「防災無線通信施設」とは、それ以外で災害対策基本法、水防法、消防組織法、災害救助法等の諸法令に基づき、市町内において災害対策に関する業務を遂行するために使用することを主たる目的とするものをいいます。
- 8 「消防費性質別歳出決算額」には、公債費および災害復旧事業費は含んでいません。また、補助費等のうち「一部事務組合に対するもの(負担金)」には、組合が消防業務以外の業務(例：し尿処理、ごみ処理等)を処理している場合、消防業務に係る分以外の金額も算入されることがあります。
- 9 「普通会計歳出決算額」では、消防以外の一部事務組合に係る決算額を除いていますので、県計の金額は本県における市町および一部事務組合等の普通会計歳出決算額の合計と一致するものではありません。
- 10 「基準財政需要額」とは、地方交付税法に基づき、地方団体の財政需要を合理的に測定するために一定の方法により算定された額をいい、使用料、手数料、国庫補助金などの特定財源を除く一般財源をもって賄われるべき経費です。
- 11 「幼年消防クラブ」とは、幼年期における防火のしつけおよび防火思想の教育等を図ることを目的として 9 歳以下の児童、園児等を対象として結成されたクラブをいいます。

「少年消防クラブ」とは、防火思想の普及徹底を図ることを目的として 10 歳以上 15 歳以下を対象に結成されたクラブをいいます。

「婦人防火クラブ」とは、「防火クラブ」「消防隊」等その名称のいかんを問わず、火災予防思想の普及および初期消火のための活動を実施している女性の組織で、消防団以外のものをいいます。
- 12 「危険物製造所等」とは、消防法に基づく危険物の製造所、貯蔵所または取扱所をいいます。
- 13 「防火対象物」とは、消防法第 2 条に規定する防火対象物のうち、同法第 17 条の規定により消防用設備等の設置が必要なものを集計しています。

【 火 災 編 】

- 14 「火災」とは、人の意図に反して発生しもしくは拡大し、または放火により発生して消火の必要がある燃焼現象であって、これを消火するために消火施設またはこれと同程度の効果のあるものの利用

を必要とするもの、または人の意図に反して発生しもしくは拡大した爆発現象をいい、種別を次のとおり区分します。なお、火災の種別が2以上複合するときは、原則として焼き損害額の大なるものの種別によります。

- (1) 建物火災：建物またはその収容物が焼損した火災
- (2) 林野火災：森林、原野または牧野が焼損した火災
- (3) 車両火災：自動車車両、鉄道車両および被けん引車またはこれらの積載物が焼損した火災
- (4) 船舶火災：船舶またはその積載物が焼損した火災
- (5) 航空機火災：航空機またはその積載物が焼損した火災
- (6) その他火災：(1)から(5)までに掲げる火災以外の火災（空地、田畑、道路、河川敷など）

15 「損害額」とは、火災によって受けた直接的な損害を、り災時における時価により算出したものをいい、焼き損害額、消火活動による水損などの消火損害額および爆発現象の破壊作用による爆発損害額の合計であって、消火のために要した経費、焼跡整理費、り災のための休業による損失等の間接的な損害を除きます。

16 「焼損棟数」とは、焼損した建物の棟数をいい、焼損の程度を次のとおり区分します。

- (1) 全焼：建物の焼き損害額が火災前の建物の評価額の70%以上のものまたはこれ未満であっても残存部分に補修を加えて再使用できないもの
- (2) 半焼：建物の焼き損害額が火災前の建物の評価額の20%以上のもので全焼に該当しないもの
- (3) 部分焼：建物の焼き損害額が火災前の建物の評価額の20%未満のものでぼやに該当しないもの
- (4) ぼや：建物の焼き損害額が火災前の建物の評価額の10%未満であり焼損床面積が1㎡未満のもの、建物の焼き損害額が火災前の建物の評価額の10%未満であり焼損表面積が1㎡未満のもの、または収容物のみ焼損したもの

17 「り災世帯数」は、一般世帯または施設等の世帯については、国勢調査の例に準じて算出し、り災程度を次のとおり区分します。なお、共同住宅の共用部分のみり災した場合には、り災世帯数を計上しません。

- (1) 全損：建物（収容物を含む。以下半損、小損において同じ。）の火災損害額がり災前の建物の評価額の70%以上のもの
- (2) 半損：建物の火災損害額がり災前の建物の評価額の20%以上で全損に該当しないもの
- (3) 小損：建物の火災損害額がり災前の建物の評価額の20%未満のもの

18 「死者」または「負傷者」とは、火災現場において火災に直接起因して、死亡した者（病死者を除く。）または負傷した者をいいます。なお、火災により負傷した後48時間以内に死亡したものは、火災による死者とします。

【 救急救助編 】

19 「救急出場件数」とは、消防法第2条に規定する救急業務として、消防機関の設置する救急隊が出

場した件数で、傷病者搬送件数、傷病者不搬送件数、医師搬送・医療資器材等輸送件数を合計したものをいいます。

20 「搬送人員」とは、救急隊が傷病者を医療機関等へ搬送した人員（医療機関等から他の医療機関等へ搬送（転院搬送）した人員を含む。）をいいます。

21 「救急告示医療機関」とは、救急病院等を定める省令（昭和39年厚生省令第8号）に基づき、救急告示を受けている医療機関をいいます。

22 「転送」とは、最初の搬送先医療機関で収容されなかったため、他の医療機関に搬送することをいいます。したがって、転送回数0回とは、最初の医療機関で収容された場合をいい、同じく1回とは、2箇所目の医療機関で収容されたものをいいます。

23 「救助出動件数」とは、火災、災害、事故等により要救助者の生命または身体に現実の危険が及んでいる事故で、要救助者の存在が確認されているほか、通報時および現場到着時要救助者の存在が予想される状況における事故にあたり、消防機関が要救助者の危険を排除するために、人力、機械力、器具等を用いて安全な場所に救出するために出動した件数をいいます。

【 防災ヘリコプター編 】

24 「運航件数」と「運航時間」については、1件の活動で2以上の用務を実施した場合、件数は主たる活動用務に計上し、時間は各用務に分類して計上しています。したがって、件数データがなくても時間データが計上される場合があります。

なお、防災ヘリコプター「^{あつみ}淡海」は、平成8年から業務を開始していますが、平成7年に試運航していますので、年別運航状況の合計運航時間は、機体の総運航時間を表すものではありません。

【 防 災 編 】

25 「自主防災組織」とは、災害が発生したときに被害を最小限に防止し、または軽減するため地域住民が必要な防災資機材等を利用して、初期消火、避難誘導、救護等の活動を行うために組織しているもの（活動の役割分担が地域住民の合意によって定められている必要がありますが、規約等により明文化されている必要はありません。）をいい、防災、防火等の名称を使用しているものであっても実働部隊でないものは除きます。また、消防団、少年消防クラブ、幼年消防クラブおよび法令の規定による自衛防災組織等も除きます（婦人防火クラブのうち、火災予防の啓蒙活動だけでなく、災害時に消火活動、炊き出し等の実践活動を行うものは含みます。）。

26 「住家被害」とは、災害（災害対策基本法第2条に規定するもののうち火災を除いたもの。）により現実に居住のために使用している建物（社会通念上の住家であるかどうかを問わない。）に被害があったものをいい、被害の程度を次のとおり区分します。

(1) 「全壊」とは、住家がその住居のための基本的機能を喪失したもの、すなわち、住家全部が倒壊、流失、埋没したもの、または住家の損壊（ここでいう「損壊」とは、住家が被災により損傷、劣化、

傾斜等何らかの変化を生じることにより、補修しなければ元の機能を復元し得ない状況に至ったものをいう。以下同じ。)が甚だしく、補修により元通りに再使用することが困難なもので、具体的には、住家の損壊、若しくは流出した部分の床面積が、その住家の延べ床面積の70%以上に達した程度のも、または住家の主要な構成要素(ここでいう「主要な構成要素」とは、住家の構成要素のうち造作等を除いたものであって、住家の一部として固定された設備を含む。以下同じ。)の経済的被害を住家全体に占める損害割合で表し、その住家の損害割合が50%以上に達した程度のも。

(2) 半壊:「半壊」とは、住家がその住居のための基本的機能の一部を喪失したもので、すなわち、住家の損壊が甚だしいが、補修すれば元通りに再使用できる程度のも、具体的には、損壊部分はその住家の延べ床面積の20%以上70%未満のも、または住家の主要な構成要素の経済的被害を住家全体に占める損害割合で表し、その住家の損害割合が20%以上50%未満のも。

(3) 一部損壊:全壊および半壊にいたらない程度の住家の破損で、補修を必要とする程度のも
ただし、ガラスが数枚破損した程度のごく小さなものは除く

(4) 床上浸水:住家の床より上に浸水したものおよび全壊・半壊には該当しないが、土砂竹木のたい積により一時的に居住することができないもの

(5) 床下浸水:床上浸水にはいたらない程度に浸水したもの

27 「流出・埋没」とは、田畑の耕土が流出し、または砂利等のたい積のため、耕作が不能になったものをいい、「冠水」とは、稲等の先端が見えなくなる程度に水につかったものをいいます。

【 産業保安編 】

28 「高圧ガス」とは、常温下において圧力が1 MPa(メガパスカル)以上となる圧縮ガスであって現にその圧力が1Mpa以上となるもの等「高圧ガス保安法」で定められているものをいいます。

目 次

【 消防の現況編 】

- 滋賀県内における消防の状況
- 01. 消防本部設置状況図
- 02. 消防本部設置状況
- 03. 消防吏員・消防団員数の推移
- 04. 県内市町の消防の概要
- 05. 階級別消防吏員数
- 06. 勤務体制別消防職員数および消防吏員の採用試験状況
- 07. 階級別消防団員数
- 08. 階級別消防団員の報酬年額等
- 09. 年齢別・在職年数別消防吏員数
- 10. 年齢別・在職年数別消防団員数

11. 消防吏員の退職事由
12. 消防団員の退職・新任状況
13. 消防吏員および消防団員の公務による死傷者数
14. 職業構成および就業形態別消防団員数
15. 無線通信施設および火災通報施設等の状況
16. 消防ポンプ自動車等現有数
17. 消防水利の現況
18. 化学消火薬剤備蓄状況
19. 平成18年度市町消防費性質別歳出決算額
20. 平成18年度市町消防費歳入決算額財源内訳
21. 消防機関の出動状況（消防本部・署所）
22. 消防機関の出動状況（消防団）
23. 民間防火組織の現況
24. 消防大学校派遣状況
25. 消防学校教育訓練実施状況
26. 消防学校修了者数（消防職員）
27. 消防学校修了者数（消防団員）
28. 消防表彰（平成18年度）
29. 永年勤続功労章・勤続功労章団体別授章者数

危険物規制の概要・防火対象物の概要

30. 危険物取扱者試験・保安講習実施結果
31. 危険物施設設置状況
32. 数量別・類別危険物製造所等の設置状況
33. 危険物製造所等年度別推移
34. 危険物製造所等に対する立入検査の状況
35. 危険物に係る事故発生状況
36. 消防設備士試験実施結果
37. 消防設備士講習実施状況
38. 用途別防火対象物の状況
39. 市町別防火対象物の状況
40. 防火対象物年度別推移
41. 防火対象物に対する予防査察の実施状況
42. 防火対象物定期点検報告制度実施状況

【 火 災 編 】

平成18年中の火災状況

43. 月別出火件数および損害額
44. 時間帯別出火件数
45. 火災種別出火件数および損害額
46. 初期消火器具使用状況別出火件数
47. 覚知方法別出火件数
48. 過去10年間の火災の主原因の推移
49. 過去10年間の出火件数および損害額の推移
50. 主な出火原因別出火件数および損害額
51. 平成6年を100とした場合の火災種別出火件数の推移
52. 月別火災発生状況
53. 市町別火災状況
54. 総合出火原因別火災状況
55. 過去10ヶ年の火災状況

- 56. 月別・市郡別出火件数および損害額
- 57. 建物火災の月別・市郡別出火件数および焼損面積
- 58. 損害額1千万円以上の火災
- 59. 死者の発生した火災の一覧

【 救急救助編 】

平成18年中の救急救助業務の概要

- 60. 救急業務の推移
- 61. 時間帯別救急出場件数
- 62. 救急自動車数、救急隊員数および救急活動状況
- 63. 曜日別・月別救急出場件数
- 64. 事故種別救急出場件数および搬送人員
- 65. 医療機関別搬送人員
- 66. 事故種別・傷病程度別搬送人員
- 67. 事故種別・年齢区分別搬送人員
- 68. 現場到着所要時間別出場件数
- 69. 収容所要時間別搬送人員
- 70. 転送回数別搬送人員
- 71. 事故種別転送理由別件数
- 72. 転送者の収容所要時間別搬送人員
- 73. 高速自動車国道における救急業務の実施状況
- 74. 応急手当普及啓発活動実施状況
- 75. 事故種別救助出動件数および救助人員

【 防災ヘリコプター編 】

防災ヘリコプター「淡海」の活動概要

- 76. 防災ヘリコプター「淡海」年別運航状況
- 77. 防災ヘリコプター「淡海」月別運航状況
- 78. 飛行場外離着陸場一覧表
- 79. 大規模災害時における飛行場外離着陸場一覧表

【 防 災 編 】

平成18年中の自然災害の状況

- 80. 自主防災組織の現況
- 81. 災害による被害状況
- 82. 地域気象観測資料（降水量、気温等）
- 83. 地域気象観測年報（積雪）
- 84. 警報・注意報・情報の種類別、地域別発表・切替回数表
- 85. 滋賀県で観測した平成18年中の有感地震
- 86. 過去10年間の被害状況
- 87. 防災行政の状況

【 産業保安編 】

産業保安行政

- 88. 産業保安行政体系図
- 89. 高圧ガス関係事業所数
- 90. 高圧ガス種類別事業所数
- 91. 高圧ガス関係申請件数
- 92. 高圧ガス製造保安責任者等免状交付件数

93. 高压ガス等検査実施件数

94. 火薬類関係事業所数

95. 火薬類・猟銃等関係許可等件数・検査実施件数

滋賀県内における消防の状況

県内では、単独または組合形態により8の消防本部が設置されており、委託を含め全26市町において消防の常備化がされています。また、全ての市町において、消防団が設置されています。(平成19年4月1日現在)

[01.消防本部設置状況図]

[02.消防本部設置状況]

[04.県内市町の消防の概要]

平成19年4月1日現在、消防吏員は1,484名、消防団員は9,412名となっており、吏員数、団員数ともに前年に比べ増加しています。

[03.消防吏員・消防団員数の推移]

[05.階級別消防吏員数]

[07.階級別消防団員数]

平成19年4月1日現在、消防ポンプ自動車数は298台、小型動力ポンプ数は576台となっています。

[16.消防ポンプ自動車等現有数]

また、消防水利は消火栓が27,587、防火水槽が5,157あります。

[17.消防水利の現況]

平成18年度中、県内より計18名が消防大学の各教育課程に入校しました。

[24.消防大学校派遣状況]

また、消防職員249名、消防団員567名が県消防学校において教育訓練を修了しました。

[26.消防学校修了者数(消防職員)]

[27.消防学校修了者数(消防団員)]

01 消防本部設置状況図

平成19年(2007年)4月1日現在

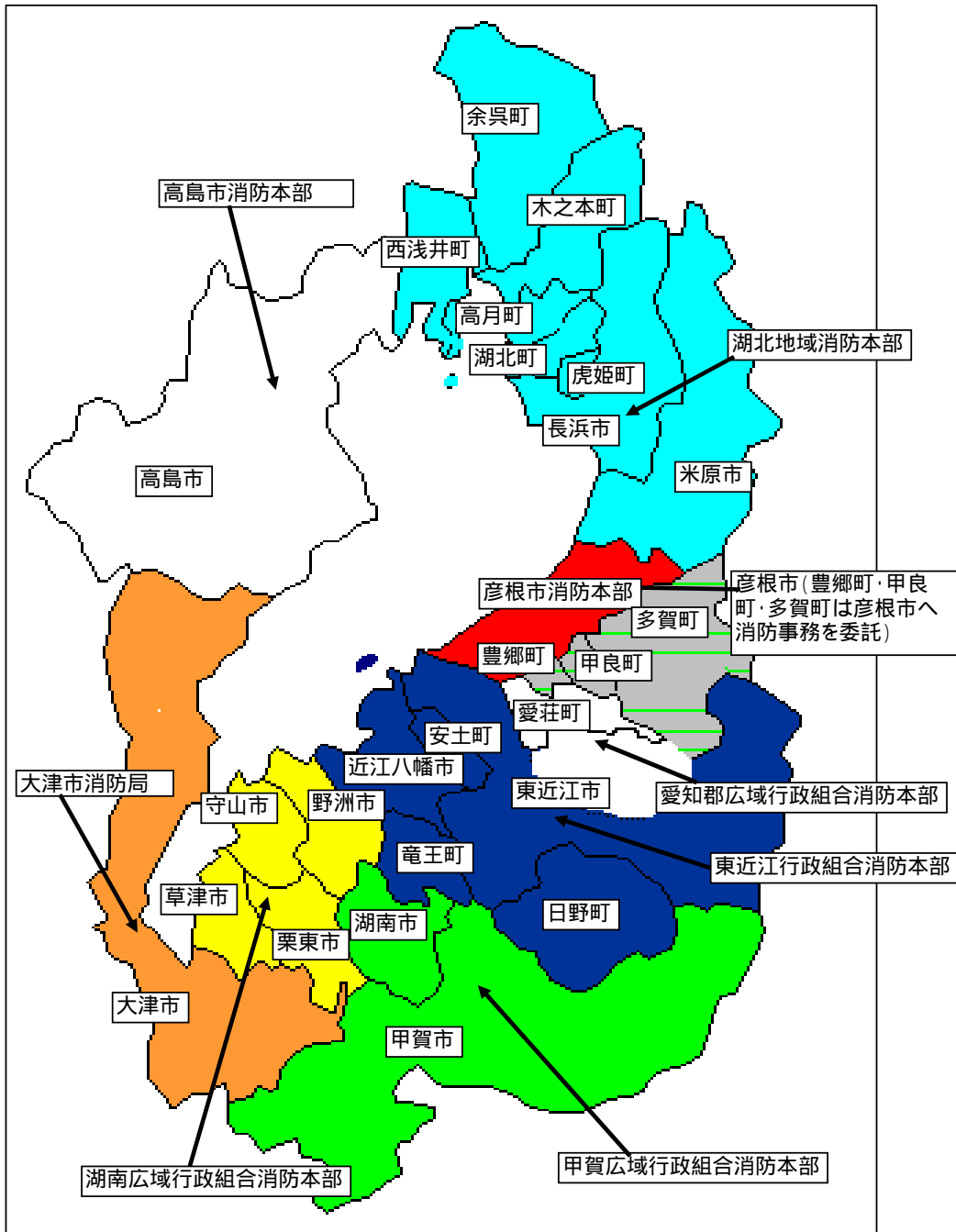

02 消防本部設置状況

平成19年(2007年)4月1日現在

消防本部名	業務開始 年月日	構成 市 町	面積 (km ²) (H19.4.1)	人口 (人)	職員数 (人)	消防本部所在地
大津市	S23. 9. 15	1 市	374.06	328,485	285	大津市御陵町 3 - 1 077-522-0119
彦根市	S23. 9. 15	1 市 事務委託 3 町	255.52	134,290	134	彦根市西今町 4 1 5 0749-22-0119
高島市	S47.4.1	1 市	511.36	53,060	94	高島市今津町日置前 5 1 5 0 0740-22-1234
愛知郡広域行政組合	S45. 4. 1	1 市 1 町	105.40	34,593	59	東近江市小八木町 1 6 番地 0749-45-4119
東近江行政組合	S47. 4. 1	2 市 3 町	579.33	220,491	239	東近江市東今崎町 5 - 3 3 0748-22-7600
甲賀広域行政組合	S48.4.1	2 市	552.18	149,264	177	甲賀市水口町水口 6 2 1 8 0748-62-0119
湖南広域行政組合	S45.2.1	4 市	206.68	309,141	284	栗東市小柿 3 - 1 - 1 077-552-1234
湖北地域消防組合	H18.4.1	2 市 6 町	762.58	165,485	212	長浜市平方町 1 1 3 5 0749-62-0444

愛知郡広域行政組合は東近江市うち旧愛東町・旧湖東町を含む 1 市 1 町

人口は平成 1 9 年 1 0 月 1 日の推計による管轄地域人口

03 消防吏員・消防団員数の推移

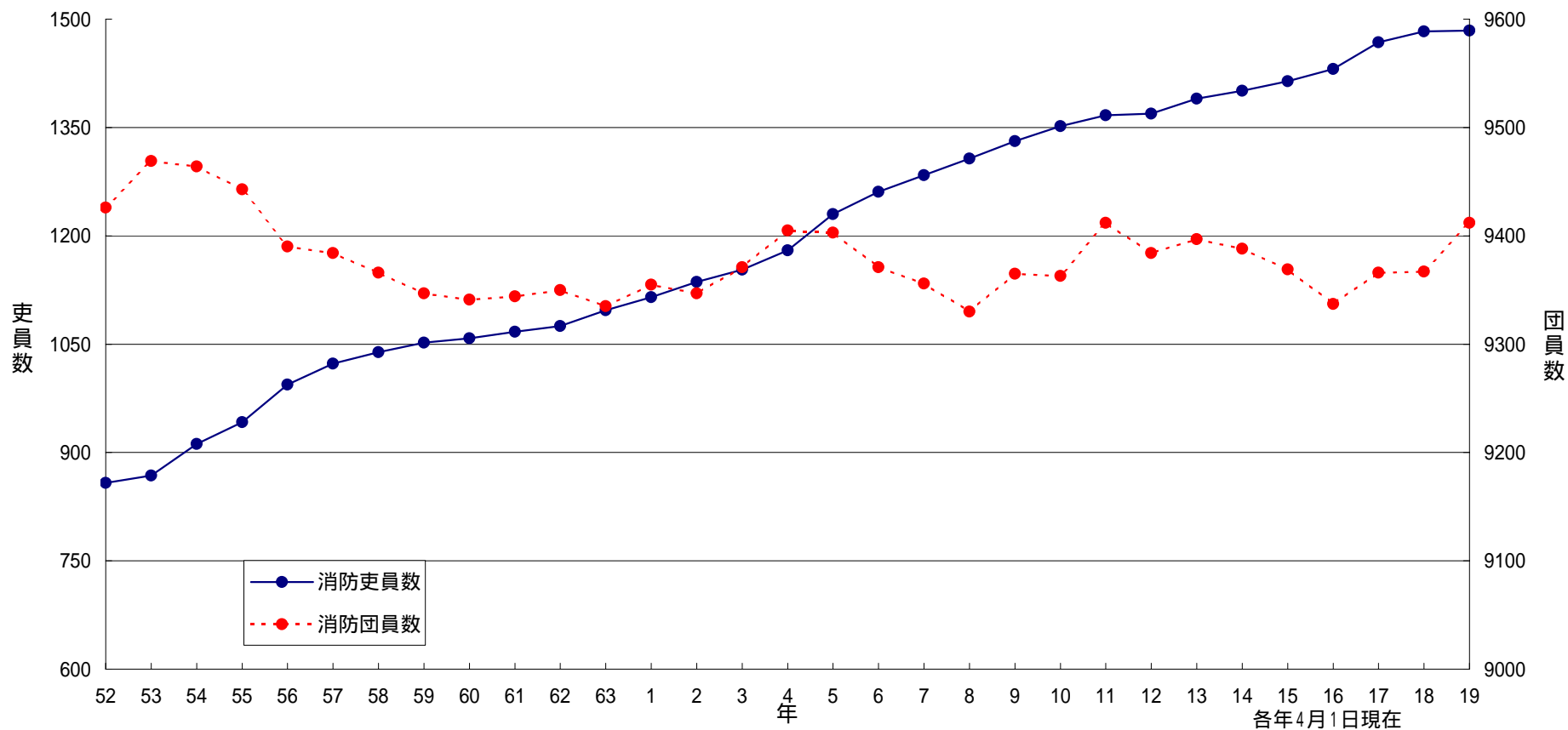

年次	52	53	54	55	56	57	58	59	60	61	62	63	1	2	3	4	5	6	7	8	9	10	11	12	13	14	15	16	17	18	19
消防吏員数	858	868	912	942	994	1023	1039	1052	1058	1067	1075	1097	1115	1136	1153	1180	1230	1261	1284	1307	1331	1352	1367	1369	1390	1401	1414	1431	1468	1483	1484
消防団員数	9426	9469	9464	9443	9390	9384	9366	9347	9341	9344	9350	9335	9355	9347	9371	9405	9403	9371	9356	9330	9365	9363	9412	9384	9397	9388	9369	9337	9366	9367	9412

04 県内市町の消防の概要

平成19年(2007年)4月1日現在

市町名	面積 (km ²) H19.4.1	人口 H19.10.1 (推計人口)	世帯数 H19.10.1	消防本部・署所										消防団					消防水利				平成18年度消防費等									
				消 防 署 数	出 張 所 数	消 防 職 員			自 防 動 車 数	普 通 ・ 水 槽 付	救 急 自 動 車 数	消 防 団 数	分 団 数	常 備 部 消 防 団 数	消 防 団 員			自 防 動 車 数	普 通 ・ 水 槽 付	カ ホ ン プ 数	小 型 ・ 手 引 数	消 火 栓	防 火 水 槽		消 防 用 線 局		消 防 費 歳 出 決 算 額 (千円)	消 防 費 に 係 る 基 準 財 政 需 要 額 (千 円)	普 通 会 計 歳 出 決 算 額 (千円)	普 通 会 計 決 算 額 と 消 防 費 の 割 合 (%)	人 口 1 人 あ た り 消 防 費 (円) / 人 口	1 世 帯 あ た り 消 防 費 (円) / 世 帯
						合 計	消 防 吏 員	そ の 他							合 計	常 動	非 常 動						40m ³ 以上	20-40 m ³ 未 満	基 固 地 局	移 動 局						
県 計	3,347.11	1,394,809	516,221	24	27	1,496	1,484	12	70	65	28	226	9,412	9,412	228	531	27,587	4,810	347	21	777	27,087,983	15,895,029	476,783,931	5.7	19,421	52,474					
消防本部設置市計	983.57	492,425	191,313	7	10	516	513	3	23	3	70	2,236	2,236	77	190	9,261	1,338	66	8	284	7,341,624	5,253,286	206,243,645	3.6	14,909	38,375						
消防事務委託町計	157.37	23,410	7,528									151	151	6		842	193	14			295,870	411,598	10,451,247	2.8	12,639	39,303						
消防一部事務組合計	2,206.17	878,974	317,380	17	17	980	971	9	47	44	(22)	(150)	(7,025)	(7,025)	(145)	(341)	(17,484)	(3,279)	(267)	(2)	447	9,646,089	-	(260,089,039)	-	10,974	30,393					
組合構成市町計	(2,206.17)	(878,974)	(317,380)																		(9,804,400)	(10,230,145)	(260,089,039)	3.8	11,154	30,892						
大 津 市	374.06	328,485	128,596	4	5	287	285	2	13	11	1	35	1,230	1,230	35	75	6,145	784	40	4	116	3,420,777	3,431,358	92,321,852	3.7	10,414	26,601					
彦 根 市	98.15	110,880	43,702	1	3	134	134		6	5	1	16	499	499	17	3	2,050	199	4	1	135	1,172,416	1,170,622	33,409,403	3.5	10,574	26,828					
豊 郷 町	7.78	7,420	2,676									2	40	40	2		360	58				85,820	127,062	3,114,521	2.8	11,566	32,070					
甲 良 町	13.66	7,931	2,254									2	53	53	2		383	78				105,470	135,945	3,445,721	3.1	13,298	46,792					
多 賀 町	135.93	8,059	2,598									2	58	58	2		99	57	14			104,580	148,591	3,891,005	2.7	12,977	40,254					
高 島 市	511.36	53,060	19,015	2	2	95	94	1	4	5	1	19	507	507	25	112	1,066	355	22	3	33	904,275	651,306	27,395,625	3.3	17,042	47,556					
湖南広域行政組合	206.68	309,141	119,387	4	4	288	284	4	13	11										2	99	3,220,689	-	-	-	10,418	26,977					
草 津 市	(48.22)	(123,203)	(53,619)									7	203	203	7	1	2,075	290	46			1,124,296	1,324,120	33,234,065	3.4	9,126	20,968					
守 山 市	(44.26)	(73,936)	(25,903)									8	213	213	7		987	173	6			696,085	831,803	20,939,683	3.3	9,415	26,873					
栗 東 市	(52.75)	(62,106)	(22,107)									5	90	90	4	3	1,426	213	9			637,826	725,358	24,755,932	2.6	10,270	28,852					
野 洲 市	(61.45)	(49,896)	(17,758)									7	171	171	6	3	1,607	267	4			570,365	600,607	18,357,663	3.1	11,431	32,119					
東近江行政組合	579.33	220,491	77,707	4	2	240	239	1	10	8										3	83	2,124,467	-	-	-	9,635	27,339					
近 江 八 幡 市	(76.97)	(69,020)	(25,162)									9	380	380	8	9	1,294	145		1	28	701,640	768,532	20,522,835	3.4	10,166	27,885					
東 近 江 市	(315.91)	(102,836)	(35,605)									27	1,041	1,041	23	58	2,407	531	22			1,909,376	1,189,808	43,213,040	4.4	18,567	53,627					
安 土 町	(24.30)	(12,122)	(3,971)									2	107	107	3	16	57	47	2			170,977	188,987	4,086,931	4.2	14,105	43,056					
日 野 町	(117.63)	(22,794)	(7,923)									3	185	185	5	3	815	130	34			282,989	313,336	7,179,005	3.9	12,415	35,717					
竜 王 町	(44.52)	(13,719)	(5,046)									3	188	188	4		78	82				251,124	202,598	5,097,629	4.9	18,305	49,767					
甲賀広域行政組合	552.18	149,264	52,978	4	3	178	177	1	8	8										3	89	1,381,200	-	-	-	9,253	26,071					
湖 南 市	(70.49)	(55,221)	(21,337)									5	289	289	8		1,353	163				614,748	645,010	15,552,639	4.0	11,133	28,811					
甲 賀 市	(481.69)	(94,043)	(31,641)									23	1,206	1,206	23		3,121	366	60			1,262,563	1,003,831	36,413,583	3.5	13,425	39,903					
愛知郡広域行政組合	105.40	34,593	11,094	1	2	60	59	1	4	3										1	46	647,247	-	-	-	18,710	-					
東 近 江 市	愛 荘 町	(37.98)	(19,984)	(6,662)								6	126	126	3		620	107	30	1	18	718,999	275,632	8,140,227	8.8	35,979	107,925					
旧 湖 東 町	(26.53)	(9,040)	(2,660)																													
旧 愛 東 町	(40.89)	(5,569)	(1,772)																													
湖北地域消防組合	762.58	165,485	56,214	4	6	214	212	2	12	14										2	130	2,272,486	-	-	-	13,732	40,426					
長 浜 市	(149.57)	(83,428)	(30,155)									3	707	707	17	33	601	251	24			1,148,819	896,516	34,403,018	3.3	13,770	38,097					
米 原 市	(223.10)	(40,844)	(12,939)									13	856	856	12	58	473	261	12			695,337	505,949	18,713,747	3.7	17,024	53,740					
虎 姫 町	(9.45)	(5,565)	(1,865)									1	110	110	1	22	140	12				98,091	103,392	2,942,157	3.3	17,626	52,596					
湖 北 町	(29.08)	(8,926)	(2,575)									3	218	218	3	43		55				130,603	147,033	4,344,494	3.0	14,632	50,720					
高 月 町	(28.27)	(10,158)	(3,350)									5	282	282	2	33		46	4			191,759	164,554	4,453,391	4.3	18,878	57,241					
木 之 本 町	(88.44)	(8,284)	(2,785)									4	252	252	4	20	430		14			183,539	148,347	5,388,971	3.4	22,156	65,903					
余 呉 町	(167.62)	(3,762)	(1,210)									3	189	189	3	19		46				112,198	97,085	2,881,397	3.9	29,824	92,726					
西 浅 井 町	(67.05)	(4,518)	(1,335)									2	212	212	2	20		66				147,222	97,647	2,585,397	5.7	32,586	110,279					

(注) 消防費等の県計は、市町および消防一部事務組合の歳出決算額の単純合計額です。
東近江市(東近江行政組合)の面積、人口は(旧)愛東町地区、(旧)湖東町地区(人口は総人口)を除いています。

05 階 級 別 消 防 吏 員 数

平成19年(2007年)4月1日現在

区分 本部名	合 計	う ち 女 性	階 級 別										年 齢 合 計	平 均 年 齢
			消 防 総 監	消 防 司 監	消 防 正 監	消 防 監	消 防 司 令 長	消 防 司 令	消 防 司 令 補	消 防 士 長	消 防 副 士 長	消 防 士		
県 計	1,484	20			5	20	59	163	374	378	211	274	57,840	39.0
消 防 本 部 設 置 市 計	513	7			1	8	19	67	123	154	30	111	20,412	39.8
消 防 一 部 事 務 組 合 計	971	13			4	12	40	96	251	224	181	163	37,428	38.5
大 津 市	285	3	-	-	1	6	12	40	72	78		76	11,618	40.8
彦 根 市	134	3	-	-		1	3	15	30	52	13	20	5,193	38.8
高 島 市	94	1	-	-		1	4	12	21	24	17	15	3,601	38.3
湖 南 広 域 行 政 組 合	284	4	-	-	2	4	9	16	74	63	70	46	11,479	40.4
東 近 江 行 政 組 合	239	6	-	-	1	5	7	26	56	66	41	37	9,602	40.2
甲 賀 広 域 行 政 組 合	177	3	-	-		1	9	14	61	42	22	28	6,579	37.2
愛 知 郡 広 域 行 政 組 合	59	-	-	-			1	7	12	16	3	20	1,854	31.4
湖 北 地 域 消 防 組 合	212	-	-	-	1	2	14	33	48	37	45	32	7,914	37.3

06 勤務体制別消防職員数および消防吏員の採用試験状況

平成19年(2007年)4月1日現在(採用試験状況は平成18年度)

本部名	区分	消 防 職 員						条 例 定 数	消防吏員の採用試験状況			
		消 防 吏 員				其 他 職 員	応 募 者 数		合 格 者 数	合格者 応募者 (%)		
		勤務体制別										
		毎日勤務	2部制	3部制	その他 派遣等							
県	計	1,496	1,484	292	936	218	38	12	1,541	389	37	9.5
消防本部設置市	計	516	513	99	402		12	3	533	145	13	9.0
消防一部事務組合	計	980	971	193	534	218	26	9	1,008	244	24	9.8
大津市		287	285	53	232			2	302	96	5	5.2
彦根市		134	134	30	96		8		131	31	4	12.9
高島市		95	94	16	74		4	1	100	18	4	22.2
湖南広域行政組合		288	284	77	207			4	288	78	5	6.4
東近江行政組合		240	239	42	188		9	1	241	77	7	9.1
甲賀広域行政組合		178	177	27	139		11	1	204	72	10	13.9
愛知郡広域行政組合		60	59	11		45	3	1	61	17	2	11.8
湖北地域消防組合		214	212	36		173	3	2	214			

07 階 級 別 消 防 団 員 数

平成19年(2007年)4月1日現在

区分 市町名	合 計	うち女性	階 級 別							年 齢 合 計	平 均 年 齢	条 例 定 員
			団 長	副 団 長	分 団 長	副 分 団 長	部 長	班 長	団 員			
県 計	9,412	165	28	77	229	211	379	1,229	7,259	361,246	38.4	9,788
大 津 市	1,230	11	1	13	35	35	161	196	789	52,493	42.7	1,356
彦 根 市	499	14	1	5	20	15	17	81	360	19,706	39.5	525
豊 郷 町	40		1	1	2	2	2	8	24	1,646	41.2	50
甲 良 町	53		1	1	2	2	2	8	37	2,236	42.2	60
多 賀 町	58		1	1	2	2	2	5	45	2,443	42.1	60
高 島 市	507		1	6	11		28	52	409	19,011	37.5	560
草 津 市	203	17	1	2	7	8	8	30	147	8,959	44.1	228
守 山 市	213	15	1	3	8	7	8	37	149	8,521	40.0	214
栗 東 市	90	14	1	2	5	5	9	10	58	4,044	44.9	98
野 洲 市	171	20	1	3	7	7	7	31	115	7,199	42.1	178
近江八幡市	380	10	1	2	11	9	17	43	297	15,920	41.9	382
東 近 江 市	1,041	14	1	8	27	27	32	129	817	38,548	37.0	1,047
安 土 町	107	7	1	1	2	2	5	14	82	4,064	38.0	110
日 野 町	185		1	1	3	4		17	159	6,616	35.8	185
竜 王 町	188	6	1	1	3	3	6	14	160	7,100	37.8	190
湖 南 市	289		1	3	5	5	10	21	244	10,345	35.8	293
甲 賀 市	1,206	13	1	8	28	28	34	138	969	40,677	33.7	1,230
愛 荘 町	126		1	2	6	5	4	45	63	4,334	34.4	142
長 浜 市	707	19	3	4	15	15	19	115	536	28,732	40.6	726
米 原 市	856		1	4	13	13		103	722	33,234	38.8	862
虎 姫 町	110	5	1	1			5	16	87	4,194	38.1	110
湖 北 町	218		1	1	3	3	3	20	187	8,150	37.4	218
高 月 町	282		1	1	5	5		36	234	9,833	34.9	284
木 之 本 町	252		1	1	4	4		21	221	8,970	35.6	266
余 呉 町	189		1	1	3	3		20	161	7,107	37.6	200
西 浅 井 町	212		1	1	2	2		19	187	7,164	33.8	214

08 階級別消防団員の報酬年額等

平成19年(2007年)4月1日現在

区分 市町名	報酬年額(円)							1回当たりの出動手当額(円)				
	団長	副団長	分団長	副分団長	部長	班長	団員	火災	風水害 等災害	警戒	訓練	その他
大津市	66,000	52,500	37,000	27,000	22,000	20,000	19,000	3,000	2,000	2,000	1,600	1,600
彦根市	85,000	61,000	41,000	26,000	20,000	17,000	16,000	2,100	2,100	2,100	1,300	1,300
豊郷町	120,000	85,000	60,000	55,000	50,000	45,000	35,000	1,600	1,600	1,600	1,400	1,400
甲良町	120,000	85,000	67,000	57,000	54,000	45,000	33,000	1,700	1,700	1,700	1,500	1,500
多賀町	129,000	91,000	61,000	56,000	53,000	51,000	40,000	1,700	1,700	1,700	1,500	1,500
高島市	130,000	90,000	60,000		50,000	45,000	37,000	2,000	2,000	2,000	2,000	2,000
草津市	68,000	56,000	44,000	32,500	27,500	21,500	15,500	1,500	1,500	1,500	1,100	1,100
守山市	67,000	55,000	43,000	30,000	27,000	21,000	15,000	1,500	1,500	1,500	1,100	1,100
栗東市	67,300	55,800	43,400	31,600	27,500	20,900	16,400	1,500	1,500	1,500	1,100	1,100
野洲市	67,000	55,000	43,000	30,000	27,000	21,000	15,000	1,500	1,500	1,500	1,100	1,100
近江八幡市	72,000	48,000	41,000	31,000	19,000	16,000	13,000	1,500		1,500	1,500	
東近江市	82,500	69,000	50,500	45,500	37,000	37,000	36,000	3,000	3,000	2,000	2,000	2,000
安土町	100,000	70,000	50,000	40,000	35,000	25,000	15,000	1,500	1,500	1,500	1,500	1,000
日野町	120,000	80,000	50,500	45,000		34,500	15,000	1,700	1,700	1,700	1,700	1,700
竜王町	160,000	82,000	56,000	45,000	32,000	24,000	16,000	1,800	1,800	1,800	1,800	1,800
湖南市	114,000	99,000	79,000	73,000	59,000	55,000	43,000	2,500	2,500	2,500	2,000	2,000
甲賀市	88,000	68,000	60,000	54,000	46,000	43,000	40,000	1,900	1,900	1,600	1,600	1,600
愛荘町	180,000	140,000	120,000	100,000	90,000	70,000	60,000			1,700	1,700	1,700
長浜市	88,000	66,000	58,000	26,000	21,000	17,000	15,000	2,100	2,100	1,300	1,300	1,300
米原市	155,000	86,000	58,000	38,000		28,000	16,000			2,200	2,200	2,200
虎姫町	75,000	55,000			30,000	20,000	10,000				1,500	
湖北町	75,000	55,000	40,000	20,000	22,000	15,000	10,000	1,500	1,500	1,500	1,500	1,500
高月町	120,000	85,000	65,000	55,000		35,000	17,000					
木之本町	120,000	85,000	65,000	55,000		35,000	17,000	1,000	1,500			1,500
余呉町	120,000	85,000	65,000	55,000		35,000	17,000	500	500	500	町外 1000	500
西浅井町	110,000	78,000	60,000	55,000		32,000	17,000	1,000	1,000	1,000	1,000	

09 年 齡 別 ・ 在 職 年 数 別 消 防 吏 員 数

平成 19年(2007年)4月 1 日現在

区分 本部名	年 齡										合計	在 職 年 数						
	18～21歳	22～25歳	26～29歳	30～33歳	34～37歳	38～41歳	42～45歳	46～49歳	50～53歳	54歳以上		5年未満	5年以上 10年未満	10年以上 15年未満	15年以上 20年未満	20年以上 25年未満	25年以上 30年未満	30年以上
県 計	59	144	152	227	150	113	138	142	174	185	1,484	213	169	211	190	128	196	377
消防本部設置市計	18	29	44	85	64	56	50	34	59	74	513	64	49	80	84	65	35	136
消防一部事務組合計	41	115	108	142	86	57	88	108	115	111	971	149	120	131	106	63	161	241
大 津 市	6	13	23	39	35	41	39	15	27	47	285	32	25	41	51	45	27	64
彦 根 市	6	8	10	29	20	7	9	12	19	14	134	17	16	24	19	12	6	40
高 島 市	6	8	11	17	9	8	2	7	13	13	94	15	8	15	14	8	2	32
湖南広域行政組合	10	27	22	34	19	18	34	51	39	30	284	27	31	27	33	16	74	76
東近江行政組合	7	24	28	34	11	12	27	23	40	33	239	32	33	33	11	13	40	77
甲賀広域行政組合	13	32	13	22	24	9	11	12	17	24	177	43	10	26	24	12	14	48
愛知郡広域行政組合	10	14	7	8	6	5	1	4		4	59	21	6	10	8	6	2	6
湖北地域消防組合	1	18	38	44	26	13	15	18	19	20	212	26	40	35	30	16	31	34

10年年齢別・在職年数別消防団員数

平成19年(2007年)4月1日現在

区分 市町名	年 齢										合計	在 職 年 数						
	～21歳	22～25歳	26～29歳	30～33歳	34～37歳	38～41歳	42～45歳	46～49歳	50～53歳	54歳以上		5年未満	5年以上 10年未満	10年以上 15年未満	15年以上 20年未満	20年以上 25年未満	25年以上 30年未満	30年以上
県 計	28	259	846	1,761	1,984	1,628	1,113	727	502	564	9,412	3,903	2,454	1,431	776	460	248	140
大 津 市	6	14	40	138	201	195	198	136	111	191	1,230	403	309	187	137	80	80	34
彦 根 市	2	18	43	92	84	62	69	51	33	45	499	198	84	86	49	45	24	13
豊 郷 町			3	10	6	3	6	3	3	6	40	10	11	7	3	4	2	3
甲 良 町			6	5	11	3	3	11	8	6	53	16	9	4	8	5	7	4
多 賀 町		1	1	10	7	10	6	15	3	5	58	11	10	11	12	11	2	1
高 島 市	1	23	65	98	83	98	53	32	28	26	507	200	135	88	32	28	13	11
草 津 市		5	7	23	31	20	24	27	25	41	203	64	33	25	21	24	16	20
守 山 市		5	10	32	43	37	29	30	16	11	213	81	44	41	27	13	4	3
栗 東 市		2	5	6	13	5	13	14	14	18	90	32	12	11	15	11	5	4
野 洲 市			15	20	24	27	26	19	18	22	171	57	40	28	18	17	10	1
近 江 八 幡 市		5	21	32	66	68	65	49	38	36	380	160	93	68	37	11	7	4
東 近 江 市	6	39	104	221	223	179	129	68	46	26	1,041	586	200	111	79	44	12	9
安 土 町			13	15	25	27	16	2	1	8	107	74	17	5	5	2	2	2
日 野 町		2	12	55	53	39	16	8			185	140	32	9	3		1	
竜 王 町			7	44	53	42	20	10	7	5	188	145	30	4	5	2	2	
湖 南 市	1	6	32	72	80	52	25	12	7	2	289	117	89	58	11	9	3	2
甲 賀 市	10	71	190	346	302	179	58	31	13	6	1,206	526	437	181	45	11	5	1
愛 荘 町		5	35	31	24	14	6	2	4	5	126	91	16	6	6	4	1	2
長 浜 市		10	41	102	126	130	105	80	55	58	707	213	199	131	72	59	24	9
米 原 市		13	54	119	181	217	127	77	48	20	856	308	273	135	86	34	15	5
虎 姫 町		1	3	17	34	31	14	6	1	3	110	59	27	17	7			
湖 北 町	1	1	28	36	55	37	30	17	9	4	218	92	59	33	18	10	4	2
高 月 町		8	29	74	95	53	20	2		1	282	119	100	45	12	5		1
木 之 本 町		11	36	62	60	34	24	12	7	6	252	72	66	59	35	10	6	4
余 呉 町		5	12	36	55	40	16	10	5	10	189	47	55	44	22	13	3	5
西 浅 井 町	1	14	34	65	49	26	15	3	2	3	212	82	74	37	11	8		

11 消防吏員の退職事由

平成18年度

区分 本部名	退職消防 吏員合計 (人)	退 職 事 由 別											
		自 己 都 合				定年等	傷 病		死 亡		免職等		
		在 職 年 数 別			5年以上 10年未満		公 務	そ の 他	公 務	そ の 他			
		5年未満	5年以上 10年未満	10年以上									
県 計	36	13	3	3	7	19				4	1	3	
消 防 本 部 設 置 市 計	10	5			5	4				1		1	
消 防 一 部 事 務 組 合 計	26	8	3	3	2	15				3	1	2	
大 津 市	3	2			2	1							
彦 根 市	4	3			3	1							
高 島 市	3					2				1		1	
湖 南 広 域 行 政 組 合	4	4	1	3									
東 近 江 行 政 組 合	6	1			1	5							
甲 賀 広 域 行 政 組 合	6	1	1			5							
愛 知 郡 広 域 行 政 組 合	2	1			1					1		1	
湖 北 地 域 消 防 組 合	8	1	1			5				2	1	1	

12 消防団員の退職・新任状況

平成18年度

区分 市町名	退 職 団 員													新 任 団 員												
	合 計	退 職 事 由 別						在 職 年 数 別							合 計	年 齢 区 分										
		自 己 都 合	定 年 等	傷 病	公 務	そ の 他	死 亡	公 務	そ の 他	整 理 統 合	5 年 未 満	5 年 10 年 未 満	10 年 15 年 未 満	15 年 20 年 未 満		20 年 25 年 未 満	25 年 30 年 未 満	30 年 以 上	21 歳 未 満	21 歳 25 歳	26 歳 30 歳	31 歳 35 歳	36 歳 40 歳	41 歳 45 歳	46 歳 50 歳	51 歳 以 上
県 計	940	932		3	3	5		5		283	300	155	88	54	27	33	919	8	105	238	295	154	69	29	21	18
大 津 市	71	68				3		3		10	28	15	5	6	1	6	80	1	1	17	22	16	11	8	4	
彦 根 市	67	67								44	6	4	4	5	2	2	53	1	5	11	25	9	2			
豊 郷 町	2	2									1	1					2			1	1					
甲 良 町	4	4								1	1		1				3			2	1					
多 賀 町	5	5									2		1				6	1	1	4						
高 島 市	72	71				1		1		13	28	1	8	5	6	11	45		11	14	10	5	3	2		
草 津 市	8	8								2	3	2		1			27		3	3	12	5	4			
守 山 市	26	26								6	6	4	4	4	1	1	26	1	6	10	1	3	5			
栗 東 市	8	8								6		1					7	1	1	1	2	1	1			
野 洲 市	10	10								2	1	3	1	2	1		13		3	6	3	1				
近江八幡市	46	46								20	13	7	2	2	2		42		4	6	11	8	6	1	6	
東 近 江 市	132	132								58	52	8	4	7	3		134	1	13	36	40	24	13	2	5	7
安 土 町	19	19								16	3						19		3	8	3	4		1	3	
日 野 町	32	32								12	18	2					32		2	5	15	9	1			
竜 王 町	27	27								4	22	1					28		3	15	7	3				
湖 南 市	25	25								3	8	8	3	2	1		20		3	10	5	2				
甲 賀 市	114	114								13	40	39	14	7	1		120	5	32	36	31	8	1	5	2	
愛 荘 町	56	56								52	2				2		57		2	18	21	12	3	1		
長 浜 市	35	32	3			3					14	3	7	5	3	3	33			7	10	11	3	1	1	
米 原 市	77	77								4	21	26	14	8	2	2	77		7	21	22	20	3	2	2	3
虎 姫 町	8	8								2	5	1					8		1	1	3	1	2			1
湖 北 町	20	20									10	4	3			3	20		1	8	9		2			
高 月 町	29	28				1		1		6	9	11	3				23		1	14	5	2	1			1
木 之 本 町	19	19								6		7	5	1			16		5	6	1	2	2			2
余 呉 町	11	11								1	2	1	6				7		1	2	3	1				
西 浅 井 町	17	17								2	6	8	1				21		10	6	3	1		1		1

1 3 消防吏員および消防団員の公務による死傷者数

平成18年中

区分 市町名	消 防 吏 員									消 防 団 員																				
	合計		火災		風水等 災害		救急 業務		演習・ 訓練		特別 警戒		捜索		その他		合計		火災		風水等 災害		演習・ 訓練		特別 警戒		捜索		その他	
	死 者	負 傷 者	死 者	負 傷 者	死 者	負 傷 者	死 者	負 傷 者	死 者	負 傷 者	死 者	負 傷 者	死 者	負 傷 者	死 者	負 傷 者	死 者	負 傷 者	死 者	負 傷 者	死 者	負 傷 者	死 者	負 傷 者	死 者	負 傷 者	死 者	負 傷 者		
県 計	14	1				1	7						5	19	2					13									4	
消防本部設置市計	6	1				1	2						2	3	1					1									1	
消防事務委託町計																														
消防一部事務組合計	8												3																	
組合構成市町計														16	1					12									3	
大 津 市	4	1				1							2	2	1														1	
彦 根 市	1						1																							
豊 郷 町																														
甲 良 町																														
多 賀 町																														
高 島 市	1						1							1						1										
湖南広域行政組合	2												2																	
草 津 市																														
守 山 市														2						2										
栗 東 市																														
野 洲 市														1	1															
東近江行政組合																														
近 江 八 幡 市																														
東 近 江 市														2															2	
安 土 町																														
日 野 町																														
竜 王 町														2						2										
甲賀広域行政組合	4						3						1																	
湖 南 市																														
甲 賀 市														5						4									1	
愛知郡広域行政組合																														
東 近 江 市																														
愛 荘 町																														
湖北地域消防組合	2						2																							
長 浜 市																														
米 原 市																														
虎 姫 町																														
湖 北 町																														
高 月 町														3						3										
木 之 本 町																														
余 呉 町														1						1										
西 浅 井 町																														

愛知郡広域行政組合消防本部の管内として表示（旧愛東町、旧湖東町）。数値は東近江行政組合の東近江市の欄に計上

14 職業構成および就業形態別消防団員数

平成19年(2007年)4月1日現在

区分 市町名	合 計	職 業 構 成					就 業 形 態				
		公 務 員			その他	被用者	自営業者	家族従業員	その他		
		国家公務員	地方公務員	特殊法人等職員							
										うち日本郵政公社	
県 計	9,412	113	55	691	198	8,410	7,091	1,250	543	528	
大津市	1,230	15	2	71	58	1,086	836	175	102	117	
彦根市	499	10	3	24	13	452	321	129	4	45	
豊郷町	40	1		8		31	29	5	6		
甲良町	53			8		45	42	6	4	1	
多賀町	58	1	1	4	6	47	47	6	5		
高島市	507	11	10	40	24	432	380	51	45	31	
草津市	203			1		202	107	70	22	4	
守山市	213			16	1	196	148	33	29	3	
栗東市	90			1		89	47	2	14	27	
野洲市	171	1	1	19		151	130	31	7	3	
近江八幡市	380	6	2	30	1	343	238	72	34	36	
東近江市	1,041	17	9	89	37	898	822	147	51	21	
安土町	107	2	1	18	1	86	75	18	11	3	
日野町	185	1	1	8	4	172	150	20	12	3	
竜王町	188	2	2	21	5	160	160	15	4	9	
湖南市	289			28		261	239	44	6		
甲賀市	1,206	11	8	65		1,130	960	147	43	56	
愛荘町	126	1	1	25		100	111	13	2		
長浜市	707	5	4	23	9	670	542	93	39	33	
米原市	856	11	2	87	16	742	642	100	30	84	
虎姫町	110			12	2	96	71	12	6	21	
湖北町	218	1	1	18	8	191	199	9	9	1	
高月町	282	9		15	7	251	237	16	23	6	
木之本町	252	2	2	13	6	231	219	18	15		
余呉町	189	4	3	25		160	178	4	6	1	
西浅井町	212	2	2	22		188	161	14	14	23	

15 無線通信施設および火災通報施設等の状況

平成19年(2007年)4月1日現在

区分 市町名	消防・救急業務用無線局数				火災通報施設等							救急指令装置		防災無線通信施設													
	合計	固定局	基地局・携帯基地局	移動局	その他無線局	火災報知器		テレビ監視装置	望楼	電話回線			救急指令専用	消防指令装置と併用	同報無線				移動無線			地域防災無線					
						受信機	発信機			合計	火災報知専用電話(119)	消防電話			加入電話	親局	中継局	同報子局		基地局	中継局	移動局			基地局	中継局	移動局
																		屋外拡声子局	戸別受信機			車載型	可搬型	携帯型			
県計	802	1	20	777	4		2		506	123	71	312	8	28	15	792	70,508	40	16	483	90	426	5	218			
消防本部設置市計	296		8	284	4		2		221	52	19	150	2	7	5	81	23,695	14	6	104	36	80					
消防事務委託町計														2		19	4,737	1		4		4					
消防一部事務組合計	458	1	10	447					281	71	48	162	6														
組合構成市町計	48		2	46					4		4			19	10	692	42,076	25	10	375	54	342	5	218			
大津市	124		4	116	4		2		119	24		95		1	1	36	5,830	2	2	7	23	24					
彦根市	136		1	135					40	6	3	31	1					1	10	5	19						
豊郷町														1		3	2,435										
甲良町														1		16	2,302										
多賀町																		1	4		4						
高島市	36		3	33					62	22	16	24	1	6	4	45	17,865	11	4	87	8	37					
湖南広域行政組合	101	1	1	99					90	12	19	59															
草津市																							1	78			
守山市																							2	77			
栗東市																							1	39			
野洲市														1	84	230	1	15	1	17							
東近江行政組合	86		3	83					87	21	17	49															
近江八幡市	29		1	28														1	18	10							
東近江市														2	1	40	3,717	6	96	8	89						
安土町														1		5	3,900				31						
日野町														1		9						1		24			
竜王町																		1	8	5	1						
甲賀広域行政組合	92		3	89					45	8	2	35	2														
湖南市														1		7	1,691	1	9		7						
甲賀市									4	4				1	3	34	4,908	4	51	13	60						
愛知郡広域行政組合	47		1	46					26	18		8															
東近江市																											
愛荘町	19		1	18										1		63	5,300	1	28		29						
湖北地域消防組合	132		2	130					33	12	10	11	4														
長浜市														2	1	191	2,128	3	32	1	19						
米原市														4	1	151	12,631	1	56	6	58						
虎姫町														1		10	1,935	1	7		5						
湖北町														1		9		1	7		3						
高月町														1	1	35	2,930	1	12		9						
木之本町														1	1	33	100	1	1	21	10	9					
余呉町																	1,269	1	10								
西浅井町														1	2	21	1,337	1	2	12		5					

愛知郡広域行政組合の構成市町として東近江市(旧愛東町・湖東町)を表示しています。実際の東近江市(旧愛東町・湖東町)のデータは東近江市に計上されています。

16 消防ポンプ自動車等現有数

平成19年(2007年)4月1日現在

区分 市町名	消防本部										消防団																																							
	普通消防ポンプ自動車	水槽付消防ポンプ自動車	はしご付消防自動車			屈折はしご付消防自動車	大型高所放水車	泡原液搬送車	化学消防車		指揮車	消防艇	林野火災工作車	電源・照明車	小型動力ポンプ			ヘリコプター	広報車	資機材搬送車	自動2輪車	水槽車	支援車	給食・給水車	防災指導車	救急自動車	救助工作車	その他の車両	普通消防ポンプ自動車	水槽付消防ポンプ自動車	消防自動車	はしご付消防自動車	屈折はしご付消防自動車	化学消防車	指揮車	消防艇	林野火災工作車	電源・照明車	小型動力ポンプ			広報車	資機材搬送車	自動2輪車	給食・給水車	防災指導車	その他の車両			
			付種載車	泡消火型	粉末消火型				小型動力ポンプ付種載車	小型動力ポンプ					手引動力ポンプ	小型動力ポンプ	手引動力ポンプ																						小型動力ポンプ	手引動力ポンプ										
																																									18m以下							24m級	30m級	38m以上
計	30	40	4	1	9	3			11	28	2	3	7	45		22	17	9	3	2		2	65	15	34	228	8				14	1			225	446	85	8	5		2	2								
消防本部設置市計	10	13	2	1	3	1			2	5	2		2	10		13	9	9		1		1	21	5	3	77	1				2			45	115	75	2				1									
消防事務委託町計																																																		
消防一部事務組合計	20	27	2		6	2			9	23		3	5	35		9	8		3	1		1	44	10	31	145	7				12	1			180	331	10	6	5		2	1								
組合構成市町計																																																		
大津市	6	7	1	1	2	1			1	2	1		1	7		7	6	9		1		1	11	3	3	35					1				31	33	75													
彦根市	2	4	1		1				1	1	1			2		4	2						5	1		17								3	3		2					1								
豊郷町																																																		
甲多良賀町																																																		
高島市	2	2								2			1	1		2	1						5	1		25	1								11	112														
湖南広域行政組合		13			3	1			2	7		2		1		1	2		2				1	11	2	29																								
草津市																																																		
守山市																																																		
栗東市																																																		
野洲市																																																		
東近江行政組合	5	5			2				1	5				4	26		1	2		1			8	2		8																								
近江八幡市																																																		
近江土野町																																																		
安土町																																																		
日野町																																																		
竜王町																																																		
甲賀広域行政組合	3	5			1				2	5																8																								
湖南市																																																		
甲賀市																																																		
愛知郡広域行政組合	3	1	1											1																																				
東近江市																																																		
愛荘町																																																		
湖北地域消防組合	9	3	1			1			4	5		1	1	7		4	3																																	
長浜市																																																		
米原市																																																		
虎姫町																																																		
湖北町																																																		
高月町																																																		
木之本町																																																		
余呉町																																																		
西浅井町																																																		

(注) 本表には、緊急自動車として認められている消防車両を計上しています。

旧愛東町、旧湖東町

17 消防水利の現況

平成19年(2007年)4月1日現在

区分 市町名	計 (A) + (B)	消 火 栓			小 計 (B) = (C) + (D)					公 設 (C)					私 設 (D)					そ の 他							
		小計 (A)	公設	私設	防 火 水 槽				井戸	防 火 水 槽				井戸	防 火 水 槽				計	等河川・溝	海・湖	プールの	濠・池等	下水道	その他		
					100m 3 以上	60~ 100 m3未 満	40~ 60 m3未 満	20~ 40 m3未 満		100m 3 以上	60~ 100 m3未 満	40~ 60 m3未 満	20~ 40 m3未 満		100m 3 以上	60~ 100 m3未 満	40~ 60 m3未 満	20~ 40 m3未 満								井戸	
県 計	32,949	27,587	27,224	363	115	242	4,453	347	205	54	144	3,924	284	155	61	98	529	63	50	1,675	697	174	369	361	9	65	
大津市	6,969	6,145	5,818	327	52	93	639	40		15	37	425	9		37	56	214	31		611	165	115	127	138	9	57	
彦根市	2,253	2,050	2,050		1	4	194	4		1	4	176	4				18			35	6	3	21	5			
豊郷町	418	360	360				58					57					1			15	10		4	1			
甲良町	461	383	383				78					78								68	68						
多賀町	170	99	99			4	53	14			4	53	14							16	10		6				
高島市	1,467	1,066	1,066			3	352	22	24		3	343	19	24			9	3		101	27	45	23	6			
草津市	2,411	2,075	2,073	2	2	13	275	46			5	229	44		2	8	46	2		1				1			
守山市	1,166	987	987		13	13	147	6		13	13	147	6														
栗東市	1,648	1,426	1,422	4	14	6	193	9		12	1	123	5		2	5	70	4									
野洲市	1,878	1,607	1,607		6	4	257	4		5	2	230	3		1	2	27	1		12			12				
近江八幡市	1,460	1,294	1,292	2	2		143		21			141		21	2		2			45	20		17	8			
近江市	3,070	2,407	2,407		1	7	523	22	110	1	5	514	19	92		2	9	3	18	84	9		38	37			
安土町	106	57	57				47	2				47	2							4		1	3				
日野町	1,005	815	815			1	129	34	26		1	129	34							14			8	6			
竜王町	160	78	78				82					82								19			3	16			
湖南市	1,518	1,353	1,353		1		162		2	1		162							2	47	20		19	8			
甲賀市	3,551	3,121	3,093	28	1	3	362	60	4	1	3	360	60				2		4	156	57		33	58		8	
愛荘町	775	620	620				107	30	18			107	30	18						13	6		4	3			
長浜市	876	601	601		13	56	182	24			31	92	6		13	25	90	18		108	79	4	16	9			
米原市	746	473	473		6	6	249	12		3	6	239	11		3		10	1		60	27		19	14			
虎姫町	152	140	140			12					12																
湖北町	55					15	40				15	40								44	42			2			
高月町	50				2		44	4		1		44	4		1					44	39		3	2			
之本町	472	430	430		1	2	25	14		1	2	25	14							86	80	1	3	2			
余呉町	46						46					15					31			76	25	5	1	45			
西浅井町	66						66					66								16	7		9				

18 化学消火薬剤備蓄状況

平成19年(2007年)4月1日現在

区分 市町名	計		化学消火薬剤種別										
	粉末 以外	粉 末	たん白系		合成界面活性 剤 (k l)	水成膜泡消火 薬剤 (k l)	水溶性液体用 泡消火薬剤 (耐アルコール 用) (k l)	粉 末 (k g)					
			3%型 (k l)	6%型 (k l)				第1種 粉末	第2種 粉末	第3種 粉末	第4種 粉末		
市町名	-	-											
県計	1,224.23		1,205.59		16.90	1.74							
消防本部設置市計	6.98		0.79		6.13	0.06							
消防事務委託町計													
消防一部事務組合計	615.65		604.14		10.67	0.84							
組合構成市町計	601.60		600.66		0.10	0.84							
大 津 市	3.66				3.66								
彦 根 市	1.82		0.50		1.32								
豊 郷 町													
甲 良 町													
多 賀 町													
高 島 市	1.50		0.29		1.15	0.06							
湖南広域行政組合	606.24		602.70		2.70	0.84							
草 津 市													
守 山 市													
栗 東 市	0.84					0.84							
野 洲 市	600.00		600.00										
東近江行政組合	1.50				1.50								
近 江 八 幡 市													
東 近 江 市													
安 土 町													
日 野 町													
竜 王 町													
甲賀広域行政組合	4.77				4.77								
湖 南 市	0.75		0.65		0.10								
甲 賀 市													
愛知郡広域行政組合	0.50		0.50										
東 近 江 市													
愛 荘 町													
湖北地域消防組合	2.64		0.94		1.70								
長 浜 市													
米 原 市													
虎 姫 町													
湖 北 町													
高 月 町													
木 之 本 町													
余 呉 町	0.01		0.01										
西 浅 井 町													

旧愛東町、旧湖東町

19 平成 18 年度 市町消防費性質別歳出決算額

単位:千円

区分 市町名	消防費合計	性 質 別													普通会計 歳出決算額					
		人件費		物件費	維持補修費	扶助費	補助費等	普通建設事業費				積立金	投資および 出資金	貸付金		繰出金				
		うち職員給	一部事務組合に 対するもの(負担金)					同級他団体に 対するもの (委託料)	県に対する もの	補助事業費	単独事業費						同級他団体 施行事業負 担金			
県 計	単純合計額 (純計額)	27,087,983 (17,915,928)	11,666,180 11,666,180	9,661,607 9,661,607	1,608,791 1,608,791	46,056 46,056		9,919,688 747,633	8,933,808 -	238,247 -	3,004 3,004	3,717,046 3,717,046	922,993 922,993	2,794,053 2,794,053		126,180 126,180			4,042 4,042	476,783,931 -
消防本部設置市計		5,497,468	4,074,419	3,499,963	466,721	23,947		189,037				740,433	413,856	326,577					2,911	153,126,880
消防事務委託町計		295,870	9,539		19,874			259,882		231,025		6,575		6,575						10,451,247
消防一部事務組合計		9,646,089	7,087,004	6,042,945	645,755	14,019		70,966				1,702,411	463,413	1,238,998		125,934				
組合構成市町計		11,648,556	495,218	118,699	476,441	8,090		9,399,803	8,933,808	7,222	1,503	1,267,627	45,724	1,221,903		246			1,131	313,205,804
大 津 市		3,420,777	2,470,261	2,118,327	260,167	13,170		98,220				578,959	310,899	268,060						92,321,852
彦 根 市		1,172,416	988,416	859,095	98,023			39,717				46,260		46,260						33,409,403
豊 郷 町		85,820	1,732		6,901			75,170		71,754		2,017		2,017						3,114,521
甲 良 町		105,470	3,948		9,694			88,309		79,597		3,519		3,519						3,445,721
多 賀 町		104,580	3,859		3,279			96,403		79,674		1,039		1,039						3,891,005
高 島 市		904,275	615,742	522,541	108,531	10,777		51,100			1,501	115,214	102,957	12,257					2,911	27,395,625
湖南広域行政組合		3,220,689	2,131,634	1,880,402	176,288	3,156		14,153				895,458	79,313	816,145						
草 津 市		1,124,296	44,497	23,275	43,038	205		1,011,665	992,255		189	24,891		24,891						33,234,065
守 山 市		696,085	9,827		26,732	945		658,293	629,971		263	288		288						20,939,683
栗 東 市		637,826	12,648	5,491	35,111			571,644	543,561			18,423		18,423						24,755,932
野 洲 市		570,365	10,479	51	24,058	1,401		528,870	508,826			5,557		5,557						18,357,663
東近江行政組合		2,124,467	1,809,608	1,568,508	136,600	2,016		17,713				34,249		34,249		124,281				
近 江 八 幡 市		701,640	14,912		30,397	95		624,431	604,922		263	31,805		31,805						20,522,835
東 近 江 市		1,909,376	69,194	8,786	57,827	365		1,401,391	1,348,780			380,599		380,599						43,213,040
安 土 町		170,977	4,289		13,057			153,631	146,733											4,086,931
日 野 町		282,989	12,405	4,668	10,065	562		259,160	245,058			797		797						7,179,005
竜 王 町		251,124	24,510	13,532	15,517			177,935	166,634		263	33,162		33,162						5,097,629
甲賀広域行政組合		1,381,200	1,165,440	1,009,581	127,949	2,636		12,374				72,801		72,801						
湖 南 市		614,748	20,165		21,009	382		549,430	518,408			23,762	16,021	7,741						15,552,639
甲 賀 市		1,262,563	95,513	19,334	60,848	2,708		1,047,263	961,485			56,231	15,015	41,216						36,413,583
愛知郡広域行政組合		647,247	343,444	275,309	45,637	6,211		6,577				243,725		243,725		1,653				
東 近 江 市																				
愛 荘 町		718,999	11,241		35,531	214		317,741	297,778			354,036		354,036		236				8,140,227
湖北地域消防組合		2,272,486	1,636,878	1,309,145	159,281			20,149				456,178	384,100	72,078						
長 浜 市		1,148,819	47,503	16,891	35,702	998		825,712	786,865	7,222		238,904	14,688	224,216						34,403,018
米 原 市		695,337	63,555	22,276	36,149	125		537,773	508,207			57,725		57,725		10				18,713,747
虎 姫 町		98,091	4,605		4,627			87,971	83,059			888		888						2,942,157
湖 北 町		130,603	6,867		1,528	90		122,118	114,174											4,344,494
高 月 町		191,759	13,078		8,029			165,513	152,683			5,139		5,139						4,453,391
木 之 本 町		183,539	7,236		9,817			166,486	142,921											5,388,971
余 呉 町		112,198	9,006		4,918			94,227	90,479		262	2,916		2,916					1,131	2,881,397
西 浅 井 町		147,222	13,688	4,395	2,481			98,549	91,009		263	32,504		32,504						2,585,397

(注) 本表の県計のうち、純計額とは一部事務組合と一部事務組合を構成する市町との間などで生じる相互重複を避けるために、便宜的に市町の歳出から負担金・委託料を差し引いたものです。

旧愛東町、湖東町

20 平成18年度 市町消防費歳入決算額財源内訳

単位:千円

区分 市町名	消防費合計	財源内訳											消防費に係る 基準財政 需要額
		国庫支出金	都道府県支 出金	使用料・手 数料	分担金・負 担金・寄附 金	財産収入	繰入金	諸収入	繰越金	地方債	一般財源等	うち投資的 経費充当の 一般財源等	
県 計	27,087,983	365,930	115,191	42,081	223,202	1,467	32,899	485,303	93,629	2,457,700	23,270,581	624,181	15,895,029
消防本部設置市計	5,497,468	187,726	39,868	11,395	220,054			94,862	19,273	448,000	4,476,290	64,870	-
消防事務委託町計	295,870	630			878			3,458	840		290,064	6,575	-
消防一部事務組合計	9,646,089	133,323	24,638	30,224	1,085	1,209	18,399	126,794	59,939	1,083,200	8,167,278	387,697	-
組合構成市町計	11,648,556	44,251	50,685	462	1,185	258	14,500	260,189	13,577	926,500	10,336,949	165,039	-
大 津 市	3,420,777	112,601	31,670	8,342				44,894		412,200	2,811,070	33,594	3,431,358
彦 根 市	1,172,416		7,548	2,157	220,054			31,954		33,700	877,003	12,560	1,170,622
豊 郷 町	85,820							155			85,665	2,017	127,062
甲 良 町	105,470	630			878			984	840		102,138	3,519	135,945
多 賀 町	104,580							2,319			102,261	1,039	148,591
高 島 市	904,275	75,125	650	896				18,014	19,273	2,100	788,217	18,716	651,306
湖南広域行政組合	3,220,689	39,653		12,864			18,399	71,735	59,939	590,300	2,427,799	187,167	-
草 津 市	1,124,296	962	1,362					2,091	2,835		1,117,046	24,491	1,324,120
守 山 市	696,085			8				5,850			690,227	288	831,803
栗 東 市	637,826	1,750	3,780					9,410		13,600	609,286	2,103	725,358
野 洲 市	570,365	6,000						5,557		4,000	554,808	1,557	600,607
東近江行政組合	2,124,467		9,138	4,142		1,057		29,699		13,300	2,067,131	17,681	-
近 江 八 幡 市	701,640		400	74				7,776		14,000	679,390	15,605	768,532
東 近 江 市	1,909,376			47				21,160		344,900	1,543,269	35,699	1,189,808
安 土 町	170,977							923			170,054		188,987
日 野 町	282,989			24				3,935			279,030	797	313,336
竜 王 町	251,124		31,604	26				12,646			206,848	2,712	202,598
甲賀広域行政組合	1,381,200			9,449				7,489		57,600	1,306,662	15,201	-
湖 南 市	614,748	8,010						4,471	3,686		598,581	15,752	645,010
甲 賀 市	1,262,563	7,507	5,441	220		22		26,308		41,800	1,181,265	2,710	1,003,831
愛知郡広域行政組合	647,247			671		152		3,105		122,000	521,319	121,725	-
東 近 江 市	718,999	1,221	3,421		1,185	235	14,500	97,647	6,982	230,100	363,708	14,110	275,632
湖北地域消防組合	2,272,486	93,670	15,500	3,098	1,085			14,766		300,000	1,844,367	45,923	-
長 浜 市	1,148,819	15,801	3,453	39				17,047	74	211,000	901,405	19,033	896,516
米 原 市	695,337	1,500	750	24		1		10,894		40,600	641,568	17,125	505,949
虎 姫 町	98,091							3,462			94,629	888	103,392
湖 北 町	130,603							5,096			125,507		147,033
高 月 町	191,759							4,928			186,831	5,139	164,554
木 之 本 町	183,539	1,500	474					12,690			168,875		148,347
余 呉 町	112,198							2,139		2,500	107,559	416	97,085
西 浅 井 町	147,222							6,159		24,000	117,063	6,614	97,647

(注) 本表の県計は、市町および消防一部事務組合の決算額の単純合計額です。

旧愛東町、湖東町

2 1 消防機関の出動状況（消防本部・署所）

平成18年中

区分 本部名	合計		火災		風水害等の災害		演習・訓練等		救急		救助活動		広報・指導		警防調査		火災調査		特別警戒		捜索		予防査察		誤報等		その他	
	回数	延人数	回数	延人数	回数	延人数	回数	延人数	回数	延人数	回数	延人数	回数	延人数	回数	延人数	回数	延人数	回数	延人数	回数	延人数	回数	延人数	回数	延人数	回数	延人数
県計	74,578	237,955	811	13,323	25	115	1,982	11,695	51,393	153,734	849	7,335	4,498	11,695	2,016	5,915	473	2,795	334	1,118	22	272	9,266	19,838	137	1,232	2,772	8,888
消防本部設置市計	28,569	94,447	210	2,816	21	95	1,178	7,236	20,702	62,354	255	3,342	1,589	4,579	1,104	3,663	182	954	270	952	15	197	2,752	6,308	51	531	240	1,420
消防一部事務組合計	46,009	143,508	601	10,507	4	20	804	4,459	30,691	91,380	594	3,993	2,909	7,116	912	2,252	291	1,841	64	166	7	75	6,514	13,530	86	701	2,532	7,468
大津市	17,574	58,108	136	1,906	20	92	28	576	13,533	40,847	174	2,963	881	2,598	342	1,305	108	577	255	894	7	115	1,853	4,500	44	503	193	1,232
彦根市	7,761	26,652	59	708	1	3	1,039	6,071	4,749	14,247	36	174	567	1,701	661	2,137	59	295	15	58			521	1,042	7	28	47	188
高島市	3,234	9,687	15	202				111	589	2,420	7,260	45	205	141	280	101	221	15	82		8	82	378	766				
湖南広域行政組合	13,991	46,617	121	6,170	4	20	310	1,642	10,788	31,619	242	862	656	682	148	386	78	469			1	5	1,250	2,844	6	68	387	1,850
東近江行政組合	13,731	42,639	326	2,643			21	367	7,268	21,904	137	2,003	1,101	3,520	101	397	63	559	2	30	2	50	4,453	8,978	57	508	200	1,680
甲賀広域行政組合	6,831	21,558	83	847			204	1,294	4,755	14,265	76	369	504	1,145	127	443	69	479	13	18			410	901	9	53	581	1,744
愛知郡広域行政組合	2,939	6,793	12	89			69	228	1,242	3,677	34	277	162	270	58	196	12	55	6	16			38	76			1,306	1,909
湖北地域消防組合	8,517	25,901	59	758			200	928	6,638	19,915	105	482	486	1,499	478	830	69	279	43	102	4	20	363	731	14	72	58	285

2 3 民間防火組織の現況

平成18年(2007年)4月1日現在

区 分 市町名	幼年消防クラブ										少年消防クラブ										婦人防火クラブ											
	組織数および人員										指 導 者 数	組織数および人員										指 導 者 数	組織数および人員									
	合計		幼稚園 保育園単位		学校単位		地区単位		その他			合計		学校単位		地区単位		その他		合計			市街地		農山村地域		漁村地域		その他 の地域			
	組 織 数	人 員	組 織 数	人 員	組 織 数	人 員	組 織 数	人 員	組 織 数	人 員		組 織 数	人 員	組 織 数	人 員	組 織 数	人 員	組 織 数	人 員	組 織 数	人 員		組 織 数	人 員	組 織 数	人 員	組 織 数	人 員	組 織 数	人 員		
県計	150	15,879	150	15,879							1,719	9	229	9	229					1	611	22,035	363	16,226	210	5,221	3	50	35	538		
消防本部設置市計	14	963	14	963							129										56	2,248	50	2,050	4	134			2	64		
消防事務委託町計	5	227	5	227							15										7	144			7	144						
消防一部事務組合計	91	10,831	91	10,831							1,334	9	229	9	229					1	441	16,924	241	11,902	164	4,498	3	50	33	474		
組合構成市町計	40	3,858	40	3,858							241										107	2,719	72	2,274	35	445						
大津市	1	50	1	50							2										48	1,638	48	1,638								
彦根市	7	347	7	347							14										4	476	2	412					2	64		
豊郷町	2	127	2	127							7																					
甲良町	2	85	2	85							5										2	40			2	40						
多賀町	1	15	1	15							3										5	104			5	104						
高島市	6	566	6	566							113										4	134			4	134						
湖南広域行政組合	38	5,597	38	5,597							595																					
草津市	14	1,540	14	1,540							139										11	192	11	192								
守山市																					33	1,514	21	1,316	12	198						
栗東市																					35	715	35	715								
野洲市	6	880	6	880							99																					
東近江行政組合																					377	15,798	214	11,326	162	4,454	1	18				
近江八幡市																																
東近江市																																
安土町																																
日野町																																
竜王町																																
甲賀広域行政組合	15	1,153	15	1,153							218																					
湖南市																					1	21			1	21						
甲賀市																					5	37			5	37						
愛知郡広域行政組合	8	609	8	609								8	204	8	204						16	193	16	193								
愛荘町																																
東近江市																																
湖北地域消防組合	30	3,472	30	3,472							521	1	25	1	25					1	48	933	11	383	2	44	2	32	33	474		
長浜市																																
米原市	17	1,270	17	1,270																	21	220	5	51	16	169						
虎姫町																																
湖北町	3	168	3	168							3																					
高月町																																
木之本町																					1	20			1	20						
余呉町																																
西浅井町																																

旧愛東・湖東町

2 4 消防大学校派遣状況

単位：人 平成18年度

学科別 派遣元	幹部科	上級幹部科	警防科	予防科	救急科	救助科	危険物科	火災調査科	新任教官科	合計
大津市	1			1				1		3
彦根市							1			1
高島市										
湖南広域行政組合	1	1	1		1		1	1		6
東近江行政組合	1			1				1		3
甲賀広域行政組合						1				1
愛知郡広域行政組合								1		1
湖北地域消防組合										
県消防学校	1					1 東近江			1 東近江	3
合計	4	1	1	2	1	2	2	4	1	18

2 5 消防学校教育訓練実施状況

平成18年度

区 分	実 施 期 間	時 間 数	受 講 者 数	内 容 等	
消 防 職 員 に 対 す る 教 育	初任教育	H18. 4.12 ~ 9.26 (115日)	801	39	新たに採用した消防職員の全てに対して行う基礎的教育訓練
	専科教育 火災調査科	H18.12.11 ~ 10.22 (10日)	70	23	現職の消防職員に対して行う特定の分野に関する専門的教育訓練
	特殊災害科	H18.11.8 ~ 11.16 (7日)	49	23	
	救急科	H19. 1.22 ~ 3.16 (39日)	273	42	
	救助科	H18.10. 2 ~ 11. 1 (22日)	154	25	
	水難救助科	H18. 5. 8 ~ 5.19 (10日)	70	20	
	幹部教育 中級幹部科	H19. 1.10 ~ 1.18 (10日)	49	24	幹部および幹部昇進予定者に対して行う消防幹部として一般的に必要な教育訓練
	その他の教育 特別幹部教育	H18. 4.12 ~9.10 までの間の指定した2週間	70	16	上記消防教育以外の教育で、特別の目的のために行う教育
	最高幹部教育	H19. 2.15 (1日)	3	8	
	救急救命士気管挿管講習	H18.11.20 ~ 12. 1 (9日)	63	29	
消防職員計		1,602	249		
消 防 団 員 に 対 す る 教 育	基礎教育				
	専科教育 警防科	H18. 5.19 5.20 (2日)	12	11	現職の消防団員に対して行う特定の分野に関する専門的教育訓練
	機関科 (第1回)	H18. 6. 9 6.10 (2日)	12	51	
	機関科 (第2回)	H18. 6. 9 6.17 (2日)	12	29	
	幹部教育 初級幹部科	H18.11.24 11.25 (2日)	12	56	幹部および幹部昇進予定者に対して行う消防幹部として一般的に必要な教育
	中級幹部科	H18.11.10 11.11 (2日)	12	57	
	特別教育 最高幹部科	H19. 2. 15 (1日)	3	24	上記消防教育以外の教育で、特別の目的のために行う教育
	ポンプ操法科	H18. 7. 1 7. 2 7. 22 (3日)	延べ 14	延べ 168	
	その他 1日入校等	H18. 4. 22 4. 23 (2日)	(1団体) 14	171	
	消防団員計		91	567	
自衛消防隊員教育	H18.12. 6 ~ 12. 8 (3日)	21	29	県内事業所等の防火管理者等に対して行う基礎的な消防防災に関する教育	
その他教育	H18. 4.21 ~ H19. 2.16 (15日)	46 (14団体)	389	一般県民の地震災害等に備えた防災教育	
消防団等計		158	985		

26 消防学校修了者数（消防職員）

平成18年度

本部名	区分	初任教育	専科教育	幹部教育	その他教育	計
	県	計	39	133	24	53
大津市		12	10	2	7	31
彦根市		3	14	2	6	25
高島市		2	8	3	5	18
湖南広域行政組合		4	24	4	8	40
東近江行政組合		7	26	4	9	46
甲賀広域行政組合		6	23	4	9	42
愛知郡広域行政組合		5	9	1	2	17
湖北地域消防組合			17	4	7	28
他府県			2			2

27 消防学校修了者数（消防団員）

平成18年度

市町村名	基礎教育	専科教育		幹部教育		その他団教育			合計
		警防科	機関科	初級	中級	最高	ポンプ 操法科	1日 入校	
県計	0	11	80	56	57	24	168	171	567
大津市					4	1	11		16
彦根市			6				11		17
豊郷町									0
甲良町					4	1			5
多賀町						1			1
高島市					2	1	9		12
草津市			4	5	6	1	6		22
守山市		5	8	9	6	1	5		34
栗東市		6	6	7	6	1	5		31
野洲市						1	6		7
近江八幡市				1		1	5		7
東近江市			9	9	4	1	27	171	221
安土町						1	6		7
日野町				6	1		5		12
竜王町					1	1	5		7
湖南市			5	2	6	1	6		20
甲賀市			35	15	9	1	18		78
愛荘町						1	11		12
長浜市			1	2	3	2	5		13
米原市						1	11		12
虎姫町					2	1	5		8
湖北町						1			1
高月町			6		1	1	11		19
木之本町					1	1			2
余呉町						1			1
西浅井町					1	1			2

2 8 消防表彰(平成18年度)

* 叙位・叙勲・褒章

生存者叙勲

1 平成18年春の叙勲(平成18年4月29日発令)

瑞宝双光章	元	朽木村消防団	団	長	本島	村崎	光彦
瑞宝双光章	元	大津市消防本部	消防	長	高	崎	雅昭
瑞宝単光章	元	山東町消防団	団	長	小	谷	夫廣
瑞宝単光章	元	信楽町消防団	団	長	杉	本	康
瑞宝単光章	元	中主町消防団	団	長	松	沢	博

2 第6回危険業務従事者叙勲(平成18年4月29日発令)

瑞宝双光章	元	大津市消防本部	消防	司令	長	阪口	久右衛門
瑞宝単光章	元	滋賀中部地域行政事務組合消防本部	消防	司令	補	山田	慶次郎
瑞宝単光章	元	長浜市消防本部	消防	司令	長	塚本	重源
瑞宝単光章	元	大津市消防本部	消防	司令	長	塚本	重源

3 平成18年秋の叙勲(平成18年11月3日発令)

瑞宝単光章	元	朽木村消防団	団	長	澤	本	克己
瑞宝単光章	元	長浜市消防団	副	長	田	中	安郎
瑞宝単光章	元	栗東市消防団	副	長	前	田	芳男

4 第7回危険業務従事者叙勲(平成18年11月3日発令)

瑞宝単光章	元	長浜市消防本部	消防	司令	長	中	堀良之
瑞宝単光章	元	滋賀中部地域行政事務組合消防本部	消防	司令	長	坂	田正仁
瑞宝単光章	元	東浅井郡広域行政組合消防本部	消防	司令	長	中	谷一司
瑞宝単光章	元	伊香郡消防組合消防本部	消防	司令	長	中	桐野剛
瑞宝単光章	元	湖南広域行政組合消防本部	消防	司令	長	中	野剛

5 平成18年春の褒章(平成18年4月29日発令)

藍綬褒章	大	津市消防団	団	長	谷	正	男三
藍綬褒章	東	近江市消防団	副	長	川	正	男三

* 消防庁長官表彰

定例表彰(平成19年3月2日)

1 個人

功勞章 (団員)	彦	根市消防団	副	長	藤	田	秀樹
-------------	---	-------	---	---	---	---	----

永年勤続功勞章

(吏員)	甲	賀広域行政組合消防本部	消防	司令	長	坂	口茂富
	甲	賀広域行政組合消防本部	消防	司令	長	高	畑啓久
	甲	賀近江行政組合消防本部	消防	司令	長	富	永喜幹
	東	近江行政組合消防本部	消防	司令	長	青	木池三
	愛	知郡広域行政組合消防本部	消防	司令	長	外	山日出
	彦	根市消防本部	消防	正	監	西	正孝則
	彦	根市消防本部	消防	正	監	足	崎美男
	湖	北地域消防本部	消防	正	監	岩	岡保繁
	湖	北地域消防本部	消防	正	監	岡	本田美
	湖	北地域消防本部	消防	正	監	武	田繁重
	高	島市消防本部	消防	正	監	饗	庭由

(団員)	彦	根市消防団	副	長	中	村	藤夫
	彦	根市消防団	副	長	足	田	進伸
	長	浜市びわ地区消防団	副	長	蓮	井	正幸
	近	江八幡市消防団	副	長	中	田	寺正
	草	津市消防団	副	長	小	北	青勝
	甲	賀市消防団	副	長	青	木	田尾
	甲	賀市消防団	副	長	青	木	田尾
	甲	賀市消防団	副	長	青	木	田尾
	野	洲市消防団	副	長	中	鳥	小次郎
	湖	南市消防団	副	長	中	内	貴和
	高	島市消防団	副	長	米	野	哲平

* 知事表彰

定例表彰(第51回滋賀県消防大会の際に表彰 平成18年10月7日)

1 団体

表彰旗	長	浜市消防団
竿頭綬	安	土町消防団
優良自衛消防隊	東	洋紡績株式会社総合研究所防護団(大津市)
	西	河原自主防災組織(野洲市)
	大	日本イソキ化学工業株式会社滋賀工場(湖南市)
	新	神戸電機株式会社彦根事業所自衛消防隊(彦根市)

2 個人

功勞章 (吏員)	大	津市消防局	消防	正	監	西	岡義雄
(団員)	長	浜市消防団	副	長	橋	中	新市

永年勤続功勞章 118名 (吏員48名 団員70名)

勤続功勞章 131名 (吏員19名 団員112名)

2 9 永年勤続功労章・勤続功労章団体別授章者数

平成15年度

市町村名	消 防 吏 員	消 防 団 員		
	永年勤続功労章	勤続功労章	永年勤続功労章	勤続功労章
区 分				
県 計	29	29	50	109
消防本部設置市計	8	10	21	46
消防事務委託町計			1	4
消防一部事務組合計	21	19		
組合構成市町村計			28	59
大 津 市	5	3	17	23
志 賀 町				1
彦 根 市	2	6	3	16
豊 郷 町				1
甲 良 町				2
多 賀 町			1	
長 浜 市	1	1	1	7
湖南広域行政組合	8	2		
草 津 市			3	6
守 山 市			3	5
栗 東 市			2	2
中 主 町			2	
野 洲 町			3	2
東近江行政組合	2	7		
近 江 八 幡 市			3	1
八 日 市				5
安 土 町				
蒲 生 町				
日 野 町				
竜 王 町			1	
永 源 寺 町				4
五 個 荘 町			1	2
能 登 川 町				
甲賀郡行政事務組合	3	5		
石 部 町				2
甲 西 町				
水 口 町			1	
土 山 町				
甲 賀 町				
甲 南 町				
信 楽 町			1	1
愛知郡広域行政組合				
愛 東 町				
湖 東 町				
秦 荘 町				
愛 知 川 町				1
坂田郡広域行政組合	5	3		
山 東 町				
伊 吹 町			1	3
米 原 町			2	4
近 江 町				1
東浅井郡広域行政組合	1	2		
浅 井 町				
虎 姫 町				
湖 北 町				2
び わ 町				
伊香郡消防組合				
高 月 町				3
木 之 本 町			1	3
余 呉 町			1	2
西 浅 井 町			1	1
湖西広域連合	2			
マ キ ノ 町			2	4
今 津 町				3
朽 木 村				
安 曇 川 町				
高 島 町				1
新 旭 町				1

2 9 永年勤続功労章・勤続功労章団体別授章者数

平成18年度

市町名	消 防 吏 員	消 防 団 員		
	永年勤続功労章	勤続功労章	永年勤続功労章	勤続功労章
県 計	48	19	70	112
消防本部設置市計	10	11	31	35
消防事務委託町計	0	0	5	4
消防一部事務組合計	38	8	0	0
組合構成市町計	0	0	34	73
大 津 市	8	11	17	15
彦 根 市	2	0	6	10
豊 郷 町			2	1
甲 良 町			2	1
多 賀 町			1	2
高 島 市	0	0	8	10
湖南広域行政組合	20	1		
草 津 市			3	4
守 山 市			1	5
栗 東 市			2	5
野 洲 市			1	4
東近江行政組合	11	2		
近 江 八 幡 市			4	3
東 近 江 市			3	12
安 土 町			0	0
日 野 町			0	0
竜 王 町			0	1
甲賀広域行政組合	2	3		
湖 南 市			0	1
甲 賀 市			0	1
愛知郡広域行政組合	0	1		
愛 荘 町			0	1
湖北地域消防組合	5	1		
長 浜 市			8	15
米 原 市			8	9
虎 姫 町			0	0
湖 北 町			1	1
高 月 町			0	1
木 之 本 町			2	2
余 呉 町			1	6
西 浅 井 町			0	2

危険物規制の概要・防火対象物の概要

1 危険物規制

消防法における危険物を一定数量以上取り扱うには、危険物取扱者の資格が必要とされています。平成 18 年度の滋賀県知事の危険物取扱者免状交付数は 2,557、これまでの累計は 88,417 となっています。

また、危険物の取り扱いに従事している有資格者は 3 年ごとに法定講習を受講することが定められています。平成 18 年度中の受講者数は 1,595 名で、前年度より 429 名 (36.8%) 増加しています。

[30. 危険物取扱者試験・保安講習実施結果]

平成 19 年 3 月 31 日現在、製造所等の危険物施設数は 7,009 で前年より 158 施設 (2.2%) 減少しています。

[33. 危険物製造所等年度別推移]

平成 19 年中の危険物に係る事故は県内で 22 件発生しており、死者 1 名、負傷者 1 名となっています。

[35. 危険物に係る事故発生状況]

2 防火対象物

防火設備等について消防法令の規制を受ける防火対象物は、平成 19 年 3 月 31 日現在、県内に 44,279 箇所あり、前年に比べて 774 箇所 (1.77%) 増加しています。

[38. 用途別防火対象物の状況]

[40. 防火対象物年度別推移]

また、防火対象物定期点検報告制度による点検を要する防火対象物数は 909 件となっています。

[42. 防火対象物表示制度実施状況]

30 危険物取扱者試験実施結果

平成18年度

区分	種類	合計	甲種	乙種						丙種	
				小計	第1類	第2類	第3類	第4類	第5類		第6類
受験願書提出者数		7,879	451	6,026	220	276	210	4,844	269	207	1,402
受験者数		7,371	401	5,632	213	268	205	4,481	261	204	1,338
合格者数		2,616	123	2,002	147	150	128	1,278	153	146	491
合格率(%)		35.5	30.7	35.5	69.0	56.0	62.4	28.5	58.6	71.6	36.7
免状交付数		2,557	119	1,959	145	145	126	1,251	148	144	479
免状交付数累計		88,417	3,070	62,711	3,342	2,365	2,116	49,061	2,441	3,386	22,636

30 危険物取扱者保安講習実施状況

年度別	受講者数	受講者の免状の種類(複数所有あり)									
		合計	甲種	乙種						丙種	
				小計	第1類	第2類	第3類	第4類	第5類		第6類
4	2,178	2,576	147	2,201	56	31	32	1,942	47	93	228
5	2,095	2,533	145	2,214	137	46	40	1,782	93	116	174
6	1,602	2,048	101	1,804	81	35	38	1,499	54	97	143
7	2,361	2,860	168	2,452	95	45	38	2,112	67	95	240
8	2,211	2,688	146	2,352	120	51	36	1,944	96	105	190
9	1,715	2,138	119	1,850	90	47	49	1,504	69	91	169
10	2,213	2,741	158	2,329	93	53	41	1,977	77	88	254
11	1,954	2,428	132	2,103	88	56	36	1,767	75	81	193
12	1,705	2,162	120	1,798	76	48	40	1,490	76	68	244
13	2,184	2,794	160	2,340	91	60	43	1,956	79	111	294
14	1,929	2,438	128	2,105	85	59	43	1,762	77	79	205
15	1,717	2,173	140	1,842	71	48	46	1,531	79	67	191
16	1,794	2,275	156	1,899	75	54	29	1,601	68	72	220
17	1,166	1,509	75	1,283	41	45	29	1,069	45	54	151
18	1,595	2,076	136	1,753	68	49	39	1,438	99	60	187

31 危険物施設設置状況（完成検査済証交付施設数）

製造所等の別 本部名	合計	製造所	貯 蔵 所									取 扱 所					事業所数
			小計	屋内貯蔵所	屋外タンク貯蔵所	特定・屋外準タンク	屋内タンク貯蔵所	地下タンク貯蔵所	簡易タンク貯蔵所	移動タンク貯蔵所	屋外貯蔵所	小計	給油取扱所	第一種販売所	第二種販売所	移送取扱所	
県計	7,009	103	4,908	1,181	1,002	8	107	1,783	52	610	173	1,998	884	4	2	1,108	3,002
大津市	665	5	459	114	37		21	199	5	71	12	201	115	1		85	347
彦根市	581	3	395	92	107		9	138	7	30	12	183	85			98	282
高島市	406	5	289	45	40		6	140		51	7	112	54			58	197
湖南広域行政組合	1,262	32	876	257	183	2	26	284	4	91	31	354	154	1		199	511
東近江行政組合	1,359	20	973	236	216		9	346	3	129	34	366	140		1	225	504
甲賀広域行政組合	1,475	37	1,054	233	296	3	23	283	16	157	46	384	153	1		230	516
愛知郡広域行政組合	285	1	188	58	30			74	5	11	10	96	40	1		55	151
湖北地域消防組合	976		674	146	93	3	13	319	12	70	21	302	143		1	158	494

32 数量別・類別危険物製造所等の設置状況

完成検査済証交付施設数 平成19年(2007年)3月31日現在

製造所等の別		合計	製造所	貯蔵所									取扱所						
				小計	屋内貯蔵所	屋外貯蔵所	特定・屋外タンク	屋内タンク	地下タンク	簡易タンク	移動タンク	屋外貯蔵所	小計	給油取扱所	第一種取扱販売	第二種取扱販売	移送取扱所	一般取扱所	
区分		総計	7,009	103	4,908	1,181	1,002	8	107	1,783	52	610	173	2,005	884	4	2		1,108
数量別	5倍以下	2,901	15	2,254	546	256		63	857	51	415	66	632	73	1				558
	5倍を越え 10倍以下	1,409	18	1,023	258	237		29	393	1	36	69	375	84	1				283
	10 " 50 "	1,519	36	1,040	222	304		15	433		29	37	443	233	2	2			206
	50 " 100 "	498	15	325	53	91			63		118		158	123					35
	100 " 150 "	223	6	107	50	29			16		12		110	101					9
	150 " 200 "	146	3	44	11	28			5				99	95					4
	200 " 1000 "	282	10	88	14	57	8		16				1	184	175				9
	1000 " 5000 "	12		8	8									4					4
	5000 " 10000 "	10		10	10														
	10000倍を越えるもの	9		9	9														
類別	単	第1類	10		10	10													
		第2類	16		15	14	1							1					1
		第3類	1		1	1													
	独	第4類	6,854	88	4,812	1,088	999	8	107	1,783	52	610	173	1,954	884	4	2		1,064
		第5類	18		16	16								2					2
		第6類	4		4	2	2												
		混在	106	15	50	50								41					41

3 3 危険物製造所等年度別推移

完成検査済証交付施設数 各年3月31日現在

製造所等の別 年度	合計	製造所	貯蔵所								取扱所					事業所数	
			小計	屋内貯蔵所	屋外貯蔵所	屋内貯蔵所	地下貯蔵所	簡易貯蔵所	移動貯蔵所	屋外貯蔵所	小計	給油取扱所	第一取扱所	第二取扱所	移送取扱所		一般取扱所
昭和60年度	7,635	36	5,235	1,226	1,247	117	1,731	140	502	272	2,364	932	3	2		1,427	3,073
昭和61年度	7,723	65	5,272	1,208	1,241	120	1,769	132	538	264	2,386	930	3	2		1,451	3,093
昭和62年度	7,380	68	5,348	1,210	1,239	117	1,818	128	581	255	1,964	941	3	2		1,018	3,086
昭和63年度	7,438	71	5,368	1,217	1,226	120	1,840	123	602	240	1,999	945	3	2		1,049	3,091
平成元年度	7,595	70	5,473	1,241	1,243	128	1,880	115	632	234	2,052	963	3	2		1,084	3,188
平成2年度	7,345	68	5,254	1,189	1,206	114	1,895	88	535	227	2,023	976	3	1		1,043	3,156
平成3年度	7,377	69	5,268	1,192	1,189	117	1,927	85	540	218	2,040	986	3	1		1,050	3,181
平成4年度	7,445	75	5,292	1,191	1,195	117	1,940	79	561	209	2,078	997	3	1		1,077	3,107
平成5年度	7,461	77	5,285	1,172	1,182	122	1,958	82	563	206	2,099	1,007	3	1		1,088	3,146
平成6年度	7,527	78	5,313	1,167	1,189	120	1,971	80	586	200	2,136	1,024	5	1		1,106	3,155
平成7年度	7,536	79	5,287	1,172	1,170	121	1,965	77	586	196	2,170	1,037	5	1		1,127	3,172
平成8年度	7,578	77	5,319	1,167	1,171	123	1,981	77	607	193	2,182	1,044	4	1		1,133	3,170
平成9年度	7,569	78	5,315	1,174	1,173	119	1,976	76	602	195	2,176	1,038	4	1		1,133	3,162
平成10年度	7,578	82	5,324	1,171	1,163	120	1,985	71	619	195	2,172	1,026	4	1		1,141	3,069
平成11年度	7,649	88	5,382	1,182	1,167	118	1,998	71	647	199	2,179	1,017	4	1		1,157	3,092
平成12年度	7,565	86	5,301	1,189	1,110	120	1,994	63	637	188	2,178	1,005	3	1		1,169	3,097
平成13年度	7,472	90	5,229	1,177	1,086	121	1,967	66	633	179	2,153	985	4	1		1,163	3,164
平成14年度	7,356	95	5,147	1,161	1,071	116	1,932	64	630	173	2,114	957	3	2		1,152	3,120
平成15年度	7,288	93	5,099	1,153	1,044	112	1,929	63	628	170	2,096	934	3	2		1,157	3,078
平成16年度	7,164	96	5,005	1,147	1,035	109	1,873	57	616	168	2,063	918	4	2		1,139	3,038
平成17年度	7,167	101	5,010	1,176	1,049	107	1,830	56	622	179	2,056	905	4	2		1,145	3,050
平成18年度	7,009	103	4,908	1,181	1,002	107	1,783	52	610	173	1,998	884	4	2		1,108	3,002

34 危険物製造所等に対する立入検査の状況

平成18年度

製造所等の別 本部名	合計	製造所	貯蔵所								取扱所				
			小計	屋内貯蔵所	屋外貯蔵所	屋内タンク	地下タンク	簡易タンク	移動タンク	屋外貯蔵所	小計	給油取扱所	第一種取扱所	第二種取扱所	移送取扱所
県計	2,379	38	1,590	317	303	16	527	16	367	44	751	402	1		348
	2,416	38	1,619	321	303	16	533	17	384	45	759	403	2		354
大津市	188	1	127	32	17	2	9	3	61	3	60	41			19
	188	1	127	32	17	2	9	3	61	3	60	41			19
彦根市	104		39	2	2		11	1	23		65	62			3
	106		41	2	2		11	1	25		65	62			3
高島市	100	5	66	10	2	1	46		7		29	12			17
	100	5	66	10	2	1	46		7		29	12			17
湖南広域行政組合	493	12	312	45	60	3	109	1	84	10	169	100			69
	501	12	317	47	60	3	111	1	85	10	172	101			71
東近江行政組合	1,176	20	846	200	196	9	288	3	123	27	310	117			193
	1,189	20	859	200	196	9	288	3	136	27	310	117			193
甲賀広域行政組合	58		43	9	5		4		22	3	15	8	1		6
	59		43	9	5		4		22	3	16	8	2		6
愛知郡広域行政組合	11		10				1	6	3		1				1
	12		11				1	7	3		1				1
湖北地域消防組合	249		147	19	21	1	59	2	44	1	102	62			40
	261		155	21	21	1	63	2	45	2	106	62			44

(注) 1. 各欄の上段は検査施設数
2. 下段は延べ回数

3 5 危険物に係る事故発生状況

平成18年中

		事故発生件数						被害状況	
		合計	爆発	火災	漏えい	破損	その他	死者	負傷者
危険物製造所等	小計	20	1	4	6	6	3	1	1
	製造所	3	1				2	1	1
	貯蔵所	5			4	1			
	屋内貯蔵所								
	屋外タンク貯蔵所	2			2				
	屋内タンク貯蔵所								
	地下タンク貯蔵所	2			2				
	簡易タンク貯蔵所								
	移動タンク貯蔵所	1				1			
	屋外貯蔵所								
	取扱所	12		4	2	5	1		
	給油取扱所	6		1		5			
	第1種販売取扱所								
第2種販売取扱所									
移送取扱所									
一般取扱所	6		3	2		1			
上記以外	小計	2		1	1				
	無許可施設								
	危険物運搬中	2		1	1				
	仮貯蔵・仮取扱								
合計		22	1	5	7	6	3	1	1

3 6 消防設備士試験実施結果

平成18年度

種類	区分	受験願書 提出者数	受験者数	合格者数	合格率 (%)	免状交付数	免状交付数 累計
甲	特 類	14	14	2	14.3	2	3
	第 1 類	198	153	33	21.6	32	1,164
	第 2 類	59	55	22	40.0	21	417
	第 3 類	67	57	16	28.1	16	406
	第 4 類	360	275	92	33.5	90	3,051
	第 5 類	85	74	24	32.4	24	390
	小 計	783	628	189	30.1	185	5,431
乙	第 1 類	52	44	13	29.5	13	388
	第 2 類	18	16	4	25.0	4	111
	第 3 類	15	12	3	25.0	3	135
	第 4 類	215	165	63	38.2	63	1,135
	第 5 類	28	23	10	43.5	10	227
	第 6 類	406	349	142	40.7	141	2,322
	第 7 類	177	156	87	55.8	85	2,646
	小 計	911	765	322	42.1	319	6,964
合 計		1,694	1,393	511	36.7	504	12,395

3 7 消防設備士講習実施状況

講習区分												18年度受講者の免状の種類 (複数所有あり)					
		9	10	11	12	13	14	15	16	17	18						
消火設備	第1種	90	107	93	69	86	77	111	87	46	64	甲種 第1類	甲種 第2類	甲種 第3類	乙種 第1類	乙種 第2類	乙種 第3類
	第2種											49	10	11	12	4	5
警報設備	第3種	286	257	210	186	235	275	263	215	110	117	甲種 第4類	乙種 第4類	乙種 第7類			
												88	28	60			
避難設備 ・消火器	第4種	86	79	77	70	82	105	95	86	59	64	甲種 第5類	乙種 第5類	乙種 第6類			
	第5種											10	5	58			
合計		462	443	380	325	403	457	469	388	215	245						

(注) 平成9年度より講習区分変更

38 用途別防火対象物の状況

平成19年(2007年)3月31日現在

用途	区分	地上5階未満	地上5階以上	建つち高層	小計	うち地下を有するもの				対地下物のみ防火	合計	
						小計	地下1階	地下2階	地下3階以上			
(一)	イ	劇場、映画館、演芸場又は観覧場	58	5	4	63	6	5	1		63	
	ロ	公会堂又は集会場	1,310	3		1,313	7	7		1	1,314	
(二)	イ	キャバレー、カフェ、ナイトクラブその他これらと類するもの	11			11					11	
	ロ	遊戯場又はダンスホール	158	2		160	4	4			160	
(三)	イ	待合、料理店その他これらに類するもの	118			118	2	2			118	
	ロ	飲食店	1,077	14		1,091	9	9			1,091	
(四)		百貨店、マーケットその他の物品販売業を営む店舗又は展示場	1,927	25	1	1,952	19	19		1	1,953	
(五)	イ	旅館、ホテル又は宿泊所	681	89	12	770	49	46	3		770	
	ロ	寄宿舎、下宿又は共同住宅	7,712	1,093	135	8,805	117	114	3	3	8,808	
(六)	イ	病院、診療所又は助産所	597	33	11	630	34	30			630	
	ロ	老人福祉施設、有料老人ホーム、老人保健施設、救護施設、更生施設、児童福祉施設、身体障害者更生援護施設、精神薄弱者援護施設又は精神障害者社会復帰施設	925	8		933	8	8			933	
	ハ	幼稚園、盲学校、ろう学校又は養護学校	282			282	2	2			282	
(七)		小学校、中学校、高等学校、高等専門学校、大学、専修学校、各種学校その他これらに類するもの	1,458	23	1	1,481	36	35	1		1,481	
(八)		図書館、博物館、美術館その他これらに類するもの	144	3	1	147	15	13	1	1	147	
(九)	イ	公衆浴場のうち、蒸気浴場、熱気浴場その他これらに類するもの	41	10		51	1	1			51	
	ロ	イに掲げる公衆浴場以外の公衆浴場	48			48					48	
(十)		車両の停車場又は船舶若しくは航空機の発着場(旅客の乗降又は待合いの用に供する建築物に限る。)	66			66	3	3			66	
(十一)		神社、寺院、教会その他これらに類するもの	1,408	3	2	1,411	16	14	2		1,411	
(十二)	イ	工場又は作業場	8,646	60	7	8,706	44	42	1	1	8,707	
	ロ	映画スタジオ又はテレビスタジオ	3			3					3	
(十三)	イ	自動車車庫又は駐車場	508	12	9	520	16	14	2		521	
	ロ	飛行機又は回転翼航空機の格納庫	2			2					2	
(十四)		倉庫	5,475	16		5,491	9	6	3	2	5,493	
(十五)		前各項に該当しない事業場	5,974	179	12	6,153	233	199	19	15	3	6,156
(十六)	イ	複合用途防火対象物のうち、その一部が(一)項から(四)項まで、(五)項イ、(六)項又は(九)項イに掲げる防火対象物の用途に供されているもの	2,337	277	42	2,614	100	96	4		2,614	
	ロ	イに掲げる複合用途防火対象物以外の複合用途防火対象物	977	133	6	1,110	28	27	1		1,110	
(十六の二)		地下街										
(十六の三)		建築物の地階で連続して地下道に面して設けられたものと当該地下道とを合わせたもの										
(十七)		文化財保護法の規定によって重要文化財、重要有形民俗文化財、史跡若しくは重要な文化財として指定され、又は旧重要美術品等の保存に関する法律の規定によって重要美術品として認定された建築物	310			310	3	3			310	
(十八)		延長50m以上のアーケード	26			26					26	
(十九)		市町村長が指定する山林										
(二十)		自治省令で定める舟車										
合計			42,279	1,988	243	44,267	761	699	41	17	12	44,279

(注) 1 「高層建築物」とは、高さ31mを超える建築物及び地階を除く階数が1以上の建築物をいう。

2 □は、特定防火対象物を示す。

39 市町別防火対象物の状況

平成19年(2007年)3月31日現在

市町名	区分	合計	(一)		(二)			(三)		(四)			(五)			(六)			(七)		(八)		(九)		(十)		(十一)		(十二)		(十三)		(十四)		(十五)		(十六)		(十七)	(十八)
			イ	ロ	イ	ロ	ハ	イ	ロ	イ	ロ	ハ	イ	ロ	ハ	イ	ロ	ハ	イ	ロ	イ	ロ	イ	ロ	イ	ロ	イ	ロ	イ	ロ	イ	ロ	イ	ロ	イ	ロ	イ	ロ		
県計		44,279	63	1,314	11	160		118	1,091	1,953	770	8,808	630	933	282	1,481	147	51	48	66	1,411	8,707	3	521	2	5,493	6,156	2,614	1,110	310	26									
大津市		6,790	18	13	1	29		208	256	178	2,065	122	155	50	347	20	44	18	21	273	538	3	121		288	1,185	508	219	106	4										
彦根市		3,620	5	101	1	12		4	69	181	52	993	41	70	26	139	9		2	6	129	527		40	346	422	285	135	14	11										
	豊郷町	336		21		3		2	4	9	2	22	5	12	1	9	1				7	98		4		80	41	6	8	1										
	甲良町	218		18				4	10	6		5	1	7						1	6	73		1		40	21	11	6	8										
	多賀町	306		21				4	7	2	14		10	2	8	4				1	10	103		2		38	60	9	9	2										
高島市		2,533	5	14		13		9	45	124	162	182	26	58	5	78	11	1	1	9	91	837		34	333	305	139	43	7	1										
湖南広域行政組合		9,407	16	265	4	32		12	175	314	52	2,487	114	161	55	262	21		5	5	216	1,419		110	1,027	1,555	698	361	35	6										
	草津市	(3,247)	(4)	(87)		(18)		(3)	(65)	(120)	(7)	(982)	(45)	(56)	(16)	(123)	(9)		(1)	(1)	(52)	(440)		(50)	(244)	(497)	(287)	(123)	(11)	(6)										
	守山市	(1,943)	(7)	(64)	(2)	(3)		(4)	(49)	(85)	(29)	(515)	(34)	(40)	(9)	(66)	(5)		(2)	(1)	(49)	(290)		(15)	(190)	(277)	(147)	(59)	(1)											
	栗東市	(2,622)	(3)	(52)	(2)	(6)		(3)	(41)	(64)	(9)	(646)	(16)	(38)	(22)	(37)	(4)		(1)	(1)	(63)	(411)		(34)	(413)	(523)	(137)	(89)	(7)											
	野洲市	(1,595)	(2)	(62)		(5)		(2)	(20)	(45)	(7)	(344)	(19)	(27)	(8)	(36)	(3)		(1)	(2)	(52)	(278)		(11)	(180)	(258)	(127)	(90)	(16)											
東近江行政組合		6,586	10	152	1	16		32	148	349	75	1,263	97	129	75	210	28	2	6	4	64	1,421		88	2	1,214	693	306	127	72	2									
	近江八幡市	(1,835)	(3)	(44)	(1)	(10)		(4)	(58)	(134)	(36)	(404)	(43)	(16)	(40)	(69)	(6)	(1)	(4)	(2)	(15)	(281)		(22)	(272)	(206)	(115)	(30)	(19)											
	東近江市	(3,282)	(4)	(72)		(5)		(21)	(66)	(157)	(30)	(682)	(44)	(73)	(24)	(102)	(11)		(2)	(2)	(28)	(727)		(41)	(688)	(285)	(134)	(66)	(16)	(2)										
	安土町	(308)	(2)	(4)				(2)	(5)	(11)	(1)	(43)	(3)	(7)	(2)	(10)	(7)				(5)	(60)		(2)	(37)	(62)	(15)	(5)	(25)											
	日野町	(729)	(1)	(18)		(1)		(3)	(9)	(34)	(6)	(100)	(4)	(25)	(7)	(22)	(2)				(11)	(195)		(10)	(149)	(78)	(33)	(15)	(4)											
	竜王町	(432)		(14)				(2)	(10)	(13)	(2)	(34)	(3)	(8)	(2)	(7)	(2)	(1)			(5)	(158)		(13)	(68)	(62)	(9)	(11)	(8)											
甲賀広域行政組合		5,943	1	110		14		16	94	296	64	801	86	171	19	153	19	3	6	7	194	1,688		41	784	960	305	79	31	1										
	甲賀市	(4,020)	(1)	(74)		(8)		(14)	(52)	(221)	(46)	(447)	(63)	(111)	(9)	(125)	(14)	(2)	(6)	(4)	(155)	(1,169)		(29)	(505)	(688)	(194)	(58)	(24)	(1)										
	湖南市	(1,923)		(36)		(6)		(2)	(42)	(75)	(18)	(354)	(23)	(60)	(10)	(28)	(5)	(1)	(3)	(39)	(519)		(12)	(279)	(272)	(111)	(21)	(7)												
愛知郡広域行政組合		1,702	1	94	1	4		7	13	55	8	191	19	36	9	28	9	1	1	61	549		9	318	188	50	33	17												
	愛荘町	(950)		(44)	(1)	(4)		(6)	(7)	(36)	(5)	(150)	(10)	(20)	(4)	(9)	(4)			(1)	(25)	(294)		(6)	(173)	(90)	(35)	(22)	(4)											
	旧愛東町	(265)		(23)				(1)	(2)	(7)	(1)	(9)	(4)	(5)	(2)	(8)	(1)		(1)		(13)	(92)		(1)	(53)	(34)	(3)	(3)	(2)											
	旧湖東町	(487)	(1)	(27)				(4)	(12)	(2)	(32)	(5)	(11)	(3)	(11)	(4)					(23)	(163)		(2)	(92)	(64)	(12)	(8)	(11)											
湖北地域消防組合		6,838	7	505	3	37		36	327	352	175	784	120	126	39	240	25	1	9	11	360	1,454		71	1,025	726	297	90	17	1										
	長浜市	(3,551)	(5)	(264)	(2)	(26)		(26)	(242)	(247)	(63)	(566)	(98)	(59)	(24)	(134)	(11)		(8)	(3)	(160)	(641)		(35)	(488)	(309)	(108)	(27)	(4)	(1)										
	米原市	(1,521)		(98)		(4)			(38)	(36)	(57)	(143)	(10)	(38)	(9)	(52)	(6)				(42)	(375)		(15)	(267)	(224)	(72)	(29)	(3)											
	虎姫町	(219)		(21)		(1)			(6)	(5)	(5)	(6)	(4)	(3)	(1)	(11)	(1)				(3)	(70)			(40)	(24)	(13)	(2)	(3)											
	湖北町	(359)		(32)		(2)			(12)	(15)	(4)	(20)	(3)	(10)	(2)	(8)					(6)	(117)		(4)	(67)	(32)	(14)	(10)	(1)											
	高月町	(515)		(26)	(1)	(1)		(4)	(12)	(22)	(7)	(24)		(6)	(1)	(9)	(3)	(1)			(59)	(137)		(4)	(108)	(32)	(38)	(18)	(1)											
	木之本町	(326)		(26)		(3)		(3)	(6)	(19)	(13)	(19)	(3)	(4)	(1)	(16)	(1)				(29)	(62)		(9)	(39)	(56)	(14)		(1)											
	余呉町	(164)	(1)	(22)				(2)	(7)	(4)	(11)	(5)	(1)	(2)	(1)	(7)	(2)				(1)	(23)		(3)	(5)	(25)	(21)	(3)	(1)											
	西浅井町	(183)	(1)	(16)				(1)	(4)	(4)	(15)	(1)	(1)	(4)		(3)	(1)				(38)	(35)		(1)	(11)	(24)	(17)	(1)	(3)											

40 防火対象物年度別推移

各年3月31日現在

年度	区分 合計	1		2		3		4	5		6			7	8	9		10	11	12		13		14	15	16		17	18	
		イ	ロ	イ	ロ	ハ	イ		ロ	イ	ロ	ハ	イ			ロ	イ			ロ	イ	ロ	イ			ロ				
昭和60年度	25,150	37	872	8	93		134	683	814	1,037	2,256	376	442	225	1,126	43	53	67	46	1,248	7,043	1	172		3,022	3,294	1,431	387	215	25
昭和61年度	25,870	38	896	8	97		127	708	892	1,060	2,403	382	448	227	1,151	47	54	67	46	1,222	7,149	1	181		3,153	3,390	1,489	395	214	25
昭和62年度	26,830	43	980	10	96		128	739	957	1,053	2,603	399	451	230	1,166	51	55	66	50	1,231	7,229	1	192		3,309	3,534	1,595	424	213	25
昭和63年度	27,874	44	1,014	9	94		130	758	1,014	1,051	2,803	404	461	232	1,192	55	56	65	55	1,237	7,427	1	204	1	3,462	3,692	1,711	461	215	26
平成元年度	28,898	43	1,034	8	107		132	790	1,059	1,041	3,059	409	474	239	1,208	60	54	67	55	1,233	7,613	1	223	2	3,604	3,847	1,801	488	221	26
平成2年度	30,051	49	1,058	11	118		134	814	1,095	1,049	3,322	419	493	240	1,218	62	54	65	55	1,262	7,823	1	244	2	3,754	4,014	1,916	525	228	26
平成3年度	31,089	50	1,047	12	122		133	807	1,127	1,061	3,598	418	503	244	1,237	66	55	64	58	1,232	7,941	1	264	2	3,991	4,246	1,984	559	242	25
平成4年度	32,056	52	1,068	12	129		130	807	1,174	1,049	3,969	423	514	245	1,244	74	54	63	59	1,278	7,959	1	269	2	4,169	4,421	2,024	592	249	26
平成5年度	33,035	54	1,098	12	138		132	828	1,229	1,055	4,329	436	535	247	1,194	77	51	63	59	1,320	8,052	1	269	2	4,278	4,566	2,109	625	250	26
平成6年度	32,868	54	1,175	13	146		132	867	1,311	1,041	4,705	435	519	246	1,212	91	51	60	58	364	7,884	1	272	2	4,358	4,610	2,265	729	241	26
平成7年度	34,404	55	1,109	13	161		134	888	1,378	1,040	5,011	450	538	249	1,222	99	51	60	57	1,261	8,010	1	307	2	4,433	4,647	2,226	733	242	27
平成8年度	35,503	56	1,134	12	168		135	911	1,463	1,043	5,437	464	563	250	1,241	110	51	60	58	1,272	8,133	1	327	2	4,509	4,751	2,303	775	250	24
平成9年度	36,736	59	1,156	12	172		136	940	1,570	1,040	5,868	478	585	254	1,277	116	49	60	59	1,297	8,230	2	341	2	4,629	4,948	2,379	801	252	24
平成10年度	37,552	63	1,193	12	180		135	980	1,638	1,024	6,240	496	601	254	1,287	123	51	60	58	1,303	8,274	2	344	2	4,684	5,031	2,417	821	255	24
平成11年度	38,282	63	1,231	12	184		133	1,009	1,662	1,013	6,557	524	637	252	1,298	126	51	60	61	1,312	8,292	2	354	2	4,747	5,128	2,458	835	256	23
平成12年度	39,369	64	1,255	13	177		133	1,026	1,761	957	6,897	535	679	254	1,332	132	48	56	61	1,345	8,313	2	404	2	4,807	5,396	2,572	864	260	24
平成13年度	40,034	62	1,270	11	171		134	1,032	1,801	910	7,215	550	709	255	1,340	136	50	55	61	1,379	8,318	2	440	2	4,895	5,494	2,584	888	251	19
平成14年度	41,083	62	1,276	11	169		138	1,034	1,813	833	7,603	559	760	267	1,468	138	50	53	60	1,306	8,469	2	481	2	5,105	5,641	2,569	921	269	24
平成15年度	41,809	63	1,275	11	172		134	1,045	1,833	832	7,866	576	817	262	1,475	144	48	50	65	1,312	8,517	2	487	2	5,202	5,799	2,569	948	281	22
平成16年度	42,579	63	1,283	9	153		122	1,062	1,844	773	8,181	599	861	259	1,478	142	47	45	66	1,381	8,588	2	506	2	5,298	5,885	2,575	1,024	305	26
平成17年度	43,505	63	1,291	11	158		120	1,072	1,905	771	8,509	619	913	258	1,474	143	49	47	66	1,410	8,616	2	514	40	5,410	6,027	2,604	1,072	315	26
平成18年度	44,279	63	1,314	11	160		118	1,091	1,953	770	8,808	630	933	282	1,481	147	51	48	66	1,411	8,707	3	521	2	5,493	6,156	2,614	1,110	310	26

4 2 防火対象物定期点検報告制度実施状況

平成19年(2007年)3月31日現在

区分	点検を要する防火対象物数		点検報告済防火対象物数		特例認定済防火対象物数		点検報告件数		認定件数	
		うち収容人員300人以上		うち収容人員300人以上		うち収容人員300人以上		うち収容人員300人以上		
1	イ	36	36	10	10	10	10	22	22	8
	ロ	184	183	102	102	19	19	107	107	10
2	イ	1								
	ロ	67	65	17	16			23	22	
	ハ									
3	イ	4	3	1	1			2	1	
	ロ	30	6	4	2		1	7	3	
4		199	182	52	51	41	41	71	69	21
5	イ	74	43	20	10	17	13	32	12	8
6	イ	47	42	15	13	16	16	23	19	10
	ロ	20	17	7	6	4	4	11	10	2
	ハ	9	9	2	2	3	3	2	2	
9	イ	19	10	2	1			8	3	
16	イ	219	196	38	36	30	30	68	65	18
16の2										
合計		909	792	270	250	140	137	376	335	77

平成 18 年中の火災状況

平成 18 年における出火件数は 513 件で、前年に比べ 38 件(6.9%)減少しています。また、死者数は 19 人で前年より 4 人の増加、負傷者数は 72 人で前年より 12 人の減少でした。火災損害額は 27 億 3,962 万円であり、火災 1 件あたりの損害額は 534 万円でした。

[55. 過去 10 ヶ年の火災状況]

月別の出火件数は 3 月が最も多く、最も少ない 11 月の 1.9 倍でした。また、8 月は損害額総計が大きく、火災 1 件あたりの損害額は 3325 万円でした。

[43. 月別出火件数および損害額]

[52. 月別火災発生状況]

出火件数を時間帯別に見ると、16 時台の 40 件を最高に、昼間から夕方にかけての火災が多くなっています。また、最も少なかったのは、3 時台の 9 件でした。

[44. 時間帯別出火件数]

出火件数を種類別にみると、建物火災が最も多く 294 件で全火災の 57.3% を占めており、以下車両火災が 102 件(19.9%)、林野火災が 6 件(1.2%)、その他火災 111 件(21.6%)となっています。また、全損害額の 94.0% が建物火災によるものでした。

[45. 火災種別出火件数および損害額]

全火災 513 件中 334 件で何らかの初期消火がされており、また 387 件が 119 番通報によって覚知したものでした。

[46. 初期消火器具使用状況別出火件数]

[47. 覚知方法別出火件数]

近年の主な出火原因の傾向をみると、ここ数年は放火・放火の疑いやたばこが上位を占めています。特に、本年中の放火・放火の疑いによる火災は 99 件で、全体の 19.3% でした。

[48. 過去 10 年間の火災の主原因の推移]

[50. 主な出火原因別出火件数および損害額]

[54. 総合出火原因別火災状況]

死者の発生した火災は 18 件で、うち 10 件が建物火災でした。また、放火自殺者は 8 人でした。

[59. 死者の発生した火災の一覧]

4 3 月別出火件数および損害額

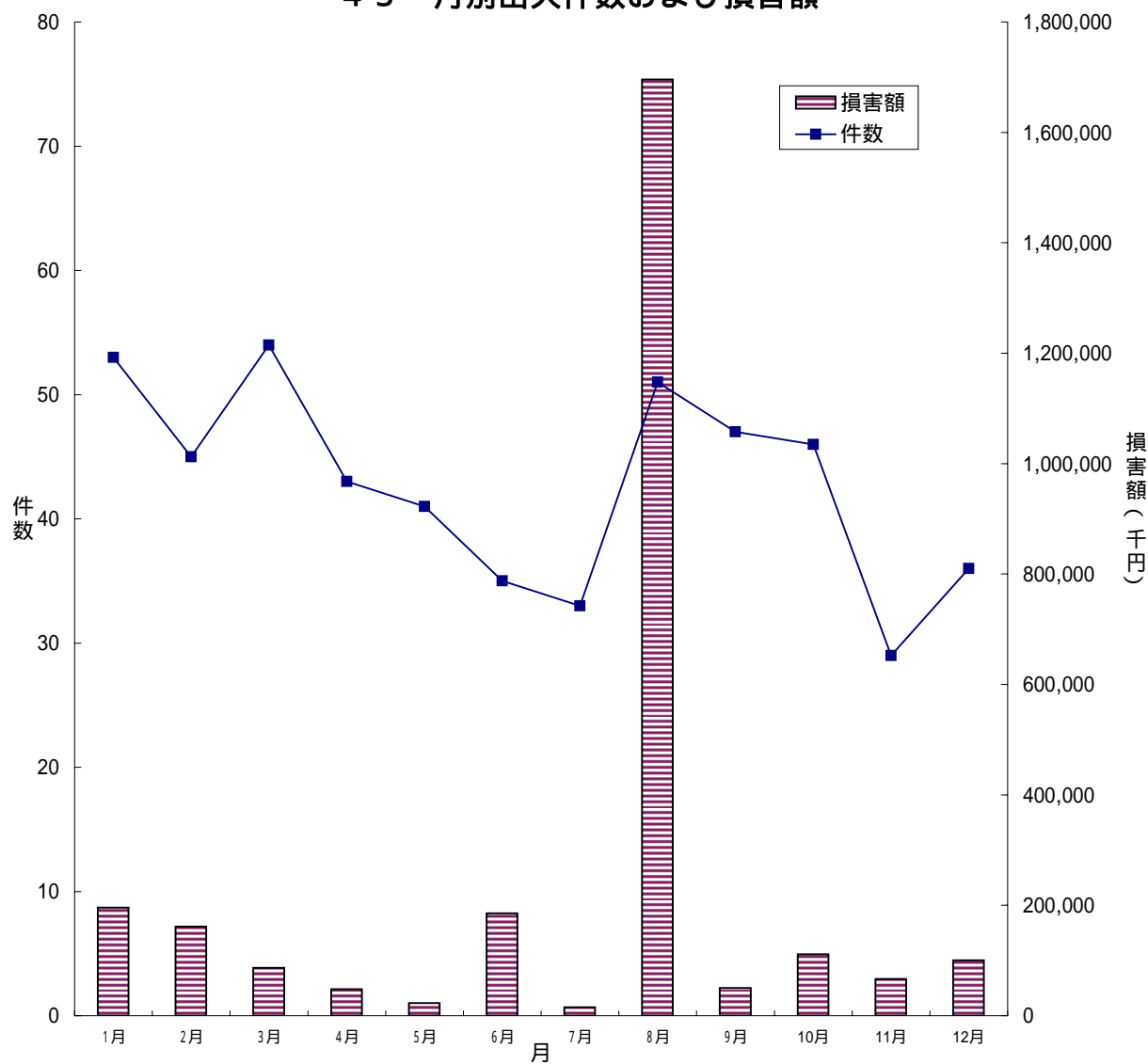

平成18年中

	1月	2月	3月	4月	5月	6月	7月	8月	9月	10月	11月	12月	合計
件数	53	45	54	43	41	35	33	51	47	46	29	36	513
損害額	195,567	161,606	86,545	48,172	22,898	185,346	15,123	1,695,982	50,315	111,395	66,419	100,249	2,739,617

4 4 時間帯別出火件数

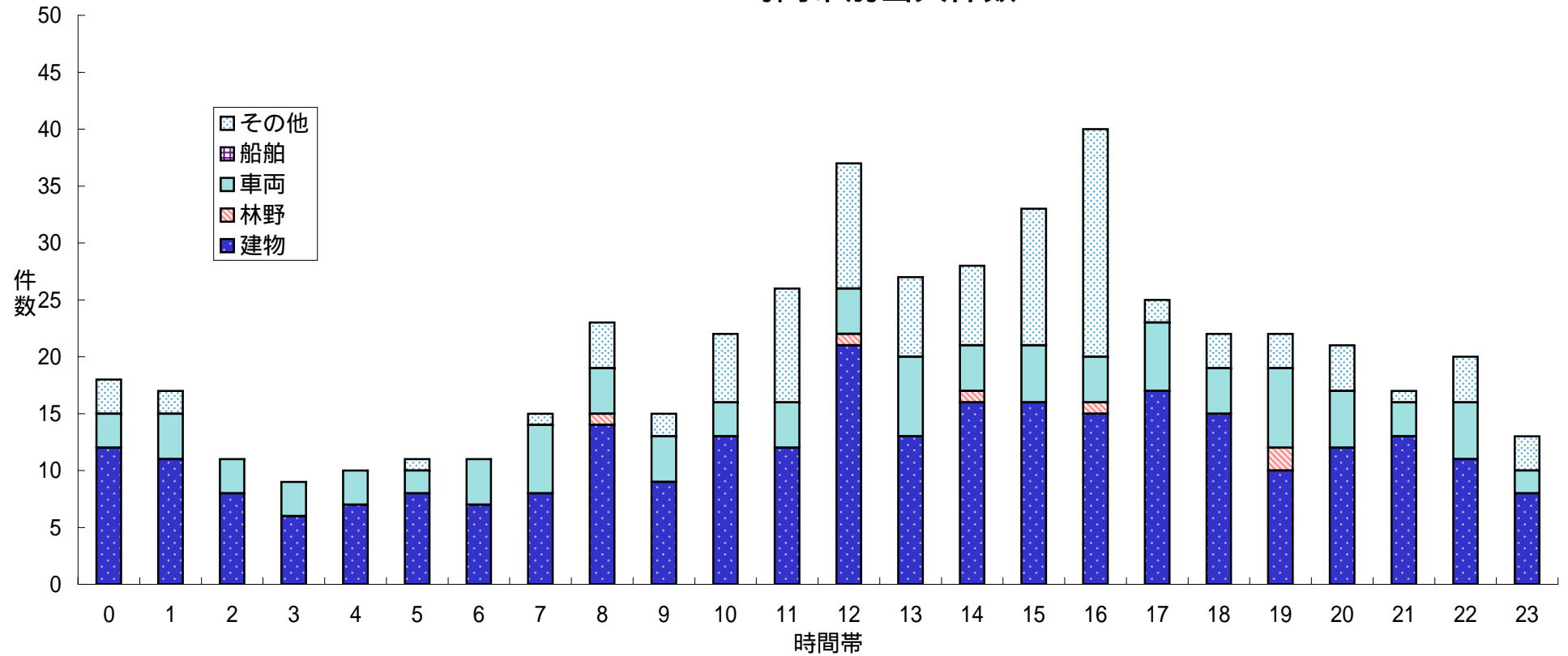

																								平成18年中			
時間帯	0	1	2	3	4	5	6	7	8	9	10	11	12	13	14	15	16	17	18	19	20	21	22	23	小計	不明	合計
建物	12	11	8	6	7	8	7	8	14	9	13	12	21	13	16	16	15	17	15	10	12	13	11	8	282	12	294
林野									1				1		1		1			2					6		6
車両	3	4	3	3	3	2	4	6	4	4	3	4	4	7	4	5	4	6	4	7	5	3	5	2	99	3	102
船舶																									0		0
その他	3	2				1		1	4	2	6	10	11	7	7	12	20	2	3	3	4	1	4	3	106	5	111
計	18	17	11	9	10	11	11	15	23	15	22	26	37	27	28	33	40	25	22	22	21	17	20	13	493	20	513

4 5 火災種別出火件数および損害額

出火件数割合

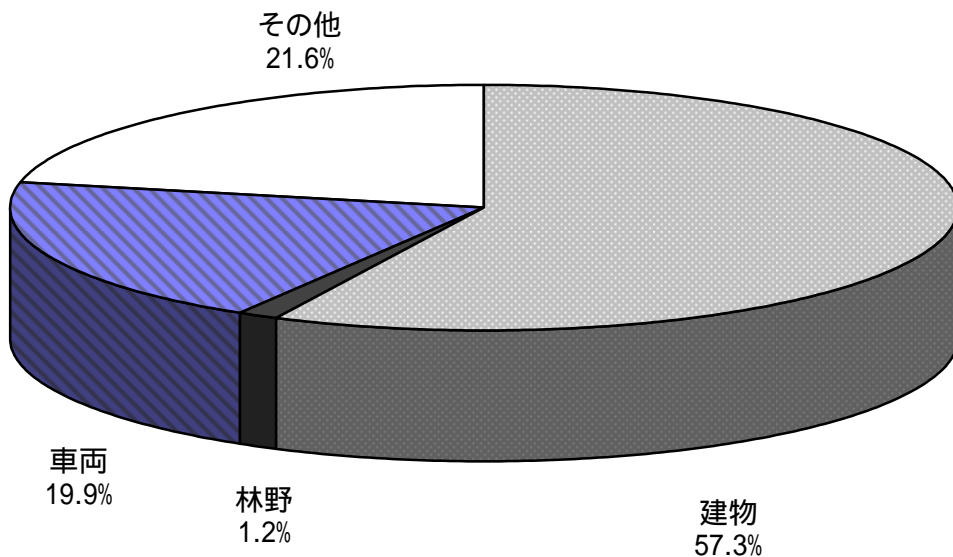

損害額割合

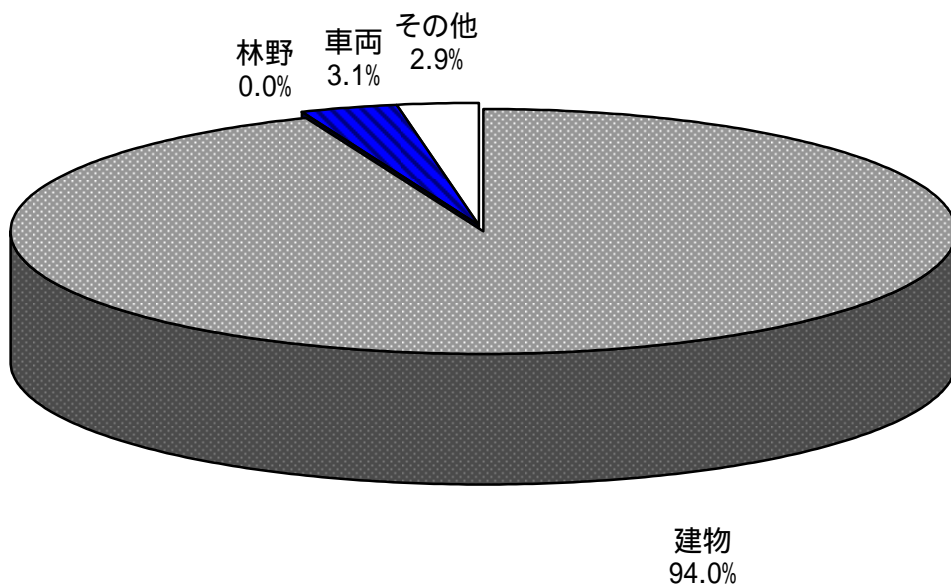

平成18年中

火災種別	建物	林野	車両	船舶	航空機	その他	合計
出火件数	294	6	102	0	0	111	513
損害額 (千円)	2,575,737	47	84,244	0	0	79,589	2,739,617

4 6 初期消火器具使用状況別出火件数

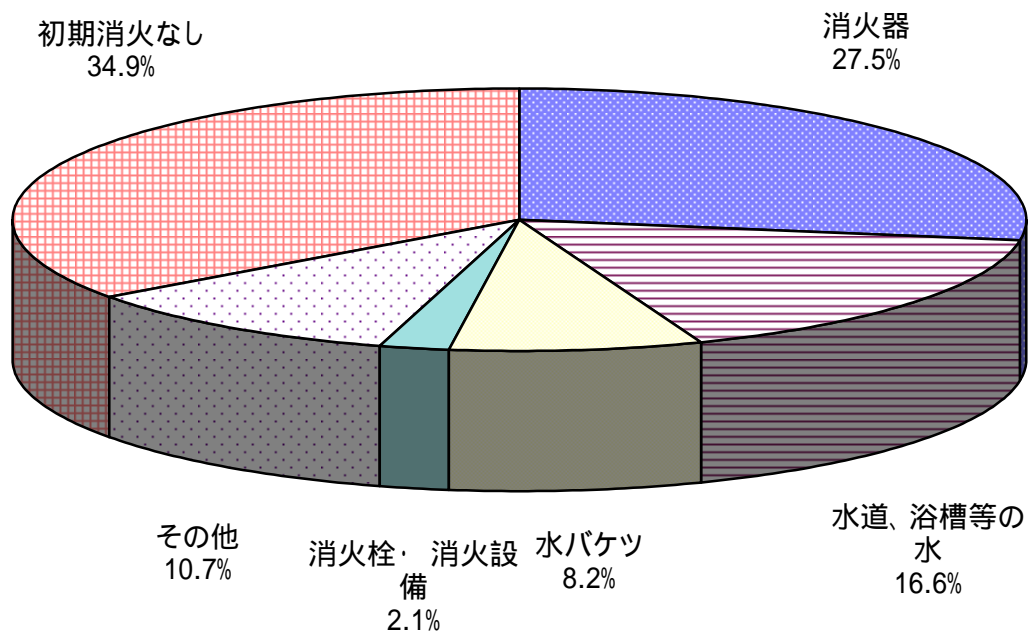

平成18年中

初期消火器具	消火器	水道、浴槽等の水	水バケツ	消火栓・消火設備	その他	初期消火なし	合計
出火件数	141	85	42	11	55	179	513

4 7 覚知方法別出火件数

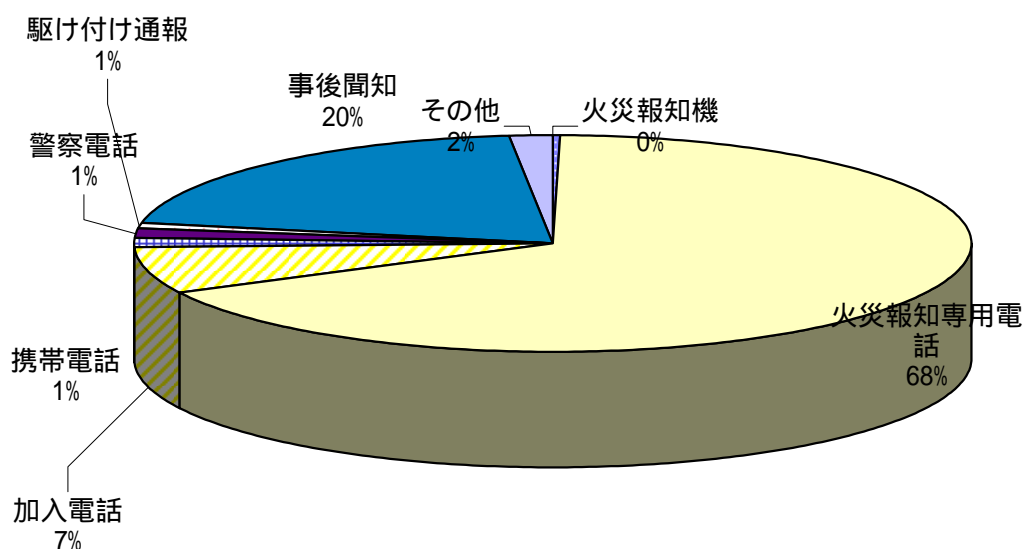

平成18年中

覚知方法	火災報知機	火災報知専用電話	加入電話	携帯電話	警察電話	駆け付け通報	事後聞知	その他	合計
出火件数	2	344	36	7	7	5	103	9	513

(注) 覚知方法とは、消防機関が火災を覚知した方法をいう。

48 過去10年間の火災の主原因の推移

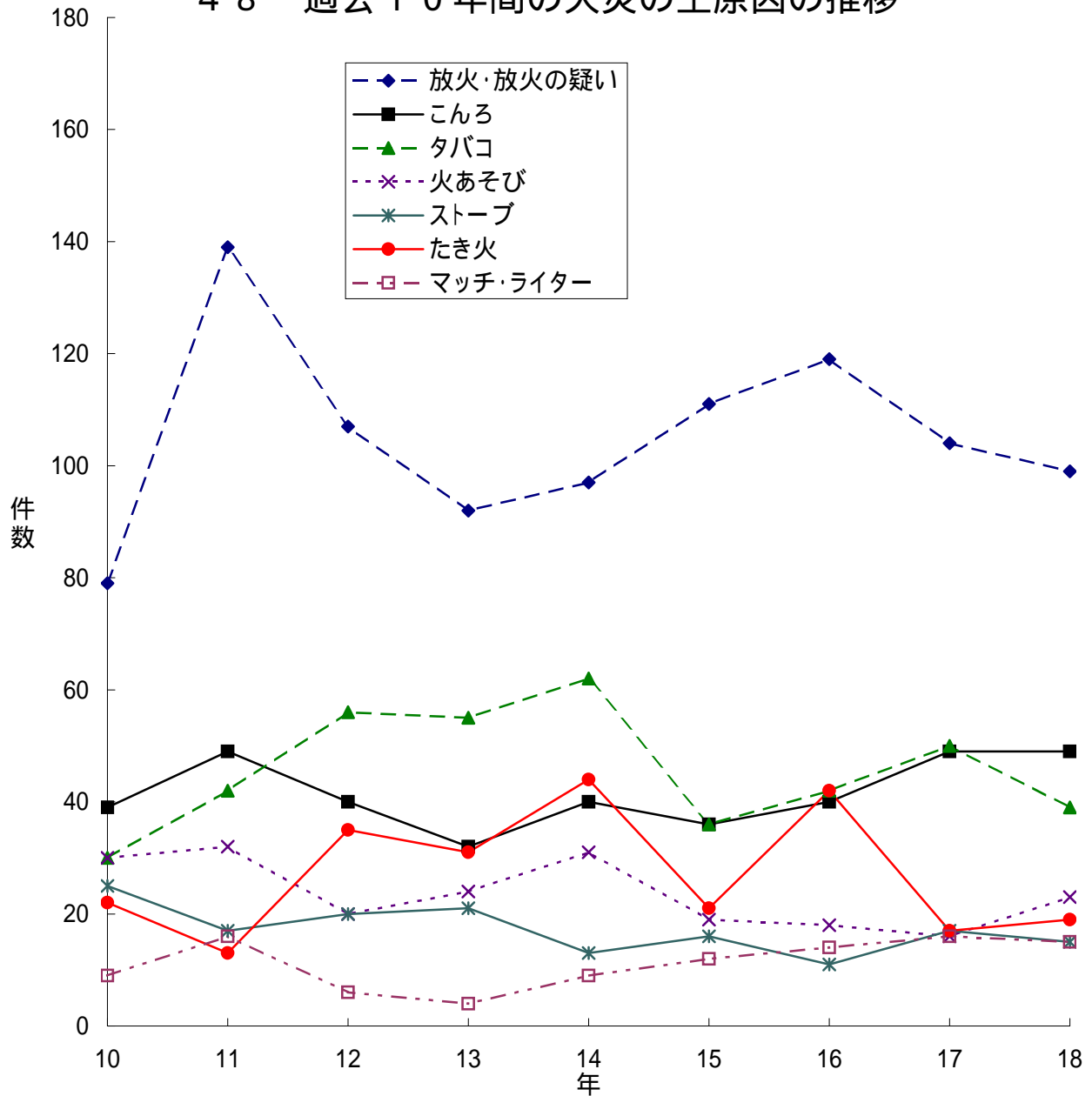

年次	放火・放火の疑い	こんろ	タバコ	火あそび	ストーブ	たき火	マッチ・ライター
9	99	53	40	21	23	28	12
10	79	39	30	30	25	22	9
11	139	49	42	32	17	13	16
12	107	40	56	20	20	35	6
13	92	32	55	24	21	31	4
14	97	40	62	31	13	44	9
15	111	36	36	19	16	21	12
16	119	40	42	18	11	42	14
17	104	49	50	16	17	17	16
18	99	49	39	23	15	19	15

4 9 過去10年間の出火件数および損害額の推移

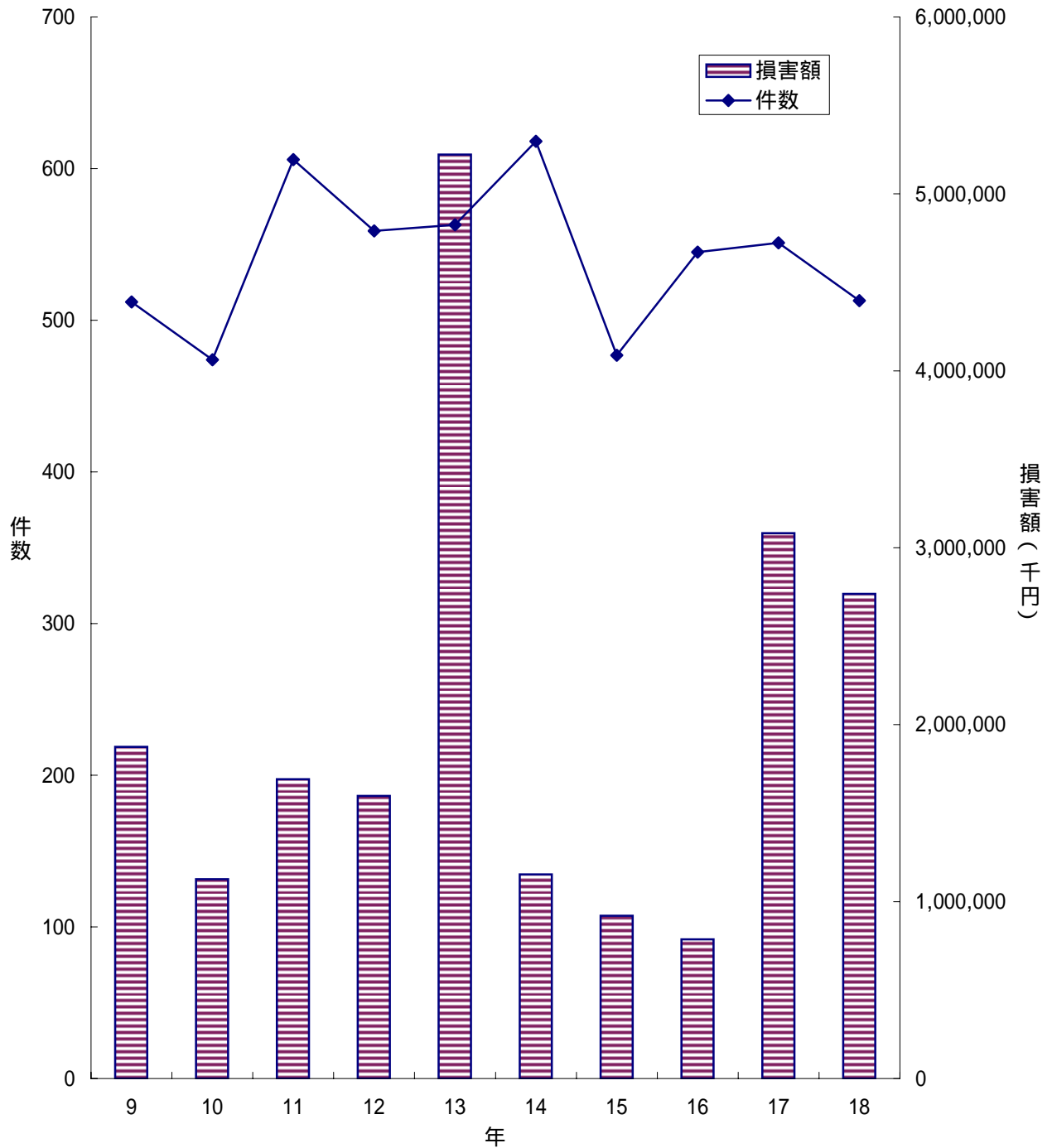

	暦年									
	9	10	11	12	13	14	15	16	17	18
件数	512	474	606	559	563	618	477	545	551	513
損害額	1,874,077	1,126,219	1,691,564	1,598,136	5,222,420	1,153,292	919,690	786,870	3,082,312	2,739,617

5 0 主な出火原因別出火件数および損害額

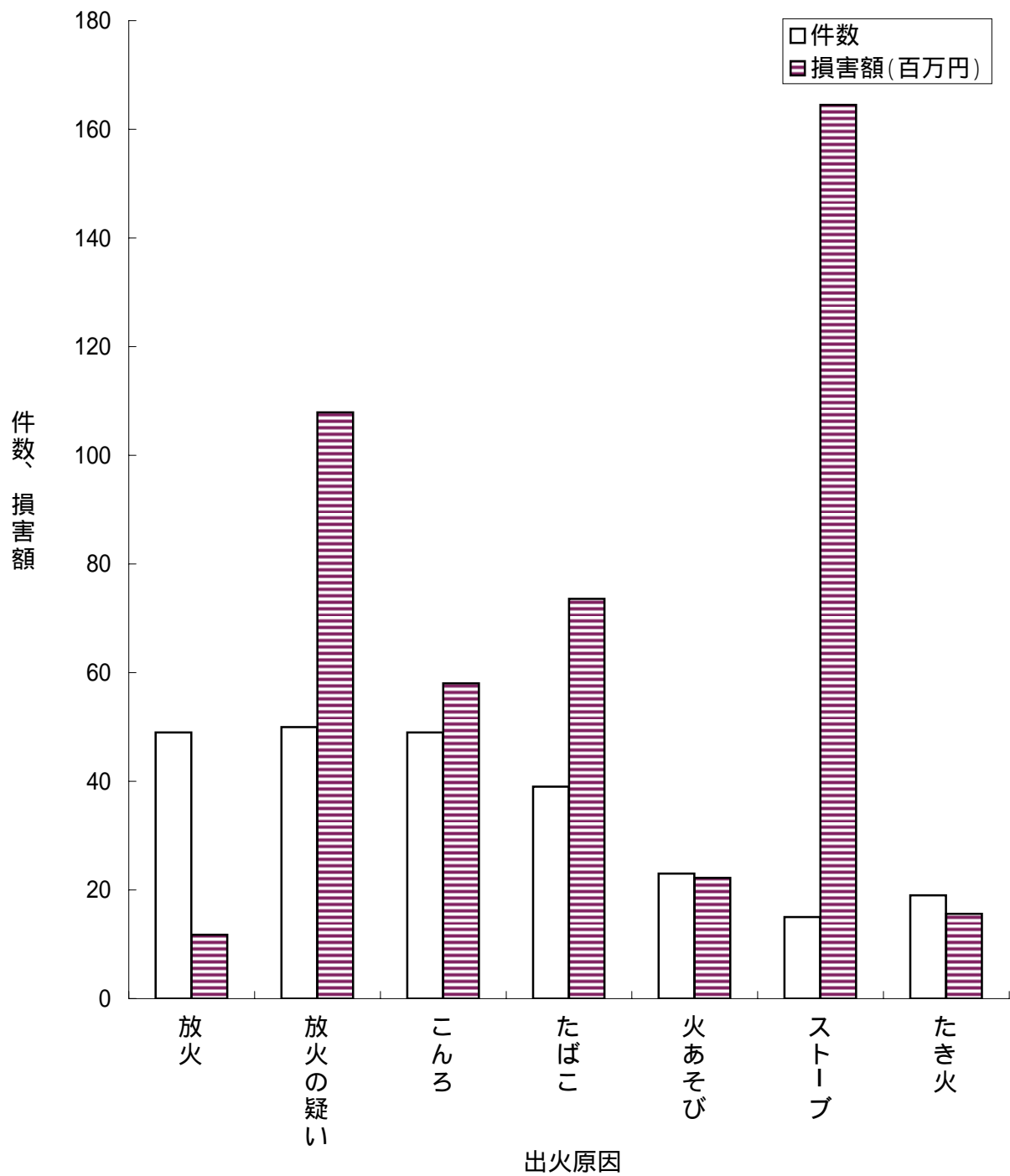

平成18年中

	放火	放火の疑い	こんろ	たばこ	火あそび	ストーブ	たき火
件数	49	50	49	39	23	15	19
損害額(百万円)	11.8	107.9	58.0	73.6	22.2	164.5	15.6

5 1 平成9年を100とした場合の火災種別出火件数の推移

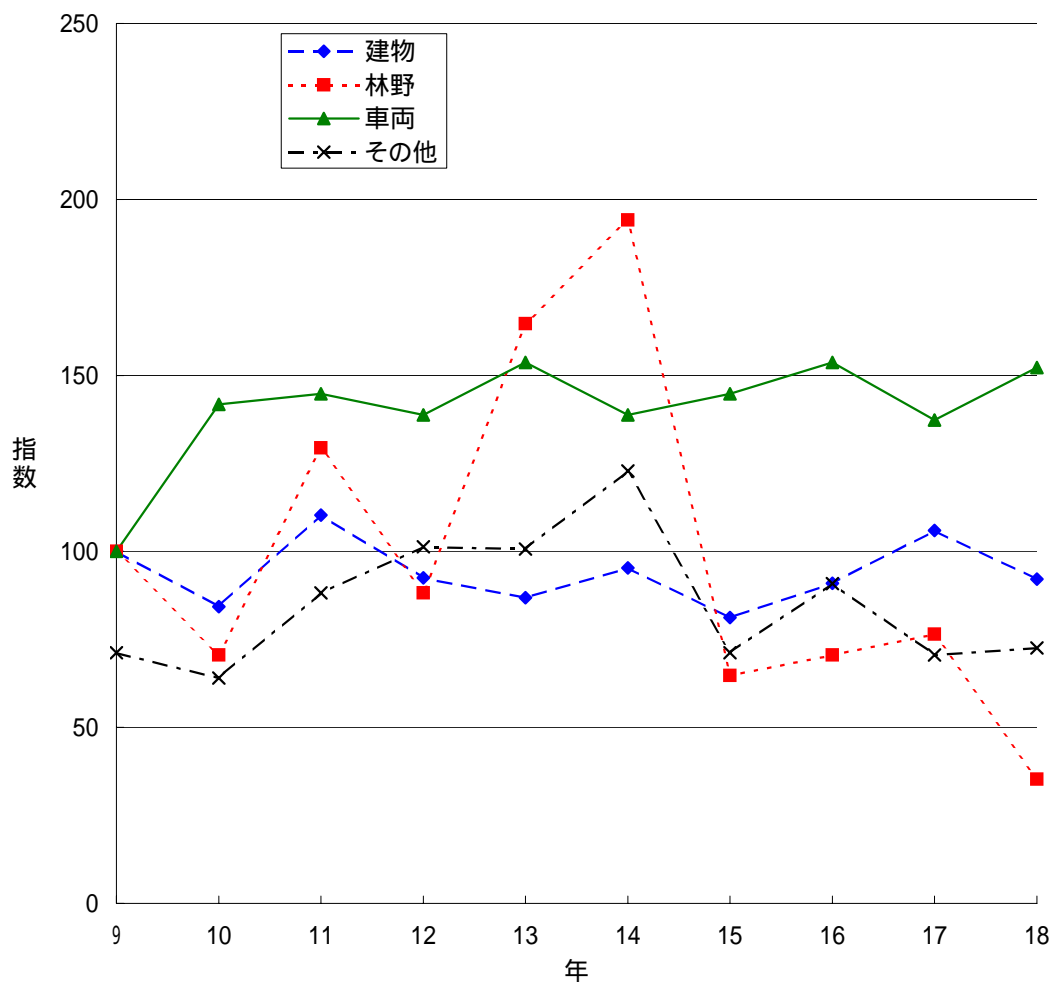

年	建物		林野		車両		その他		船舶		合計	
	出火件数	(指数)	出火件数	(指数)	出火件数	(指数)	出火件数	(指数)	出火件数	(指数)	出火件数	(指数)
9	319	100	17	100	67	100	109	71	0	-	512	100
10	269	84	12	71	95	142	98	64	0	-	474	93
11	352	110	22	129	97	145	135	88	0	-	606	118
12	295	92	15	88	93	139	155	101	1	-	559	109
13	277	87	28	165	103	154	154	101	1	-	563	110
14	304	95	33	194	93	139	188	123	0	-	618	121
15	259	81	11	65	97	145	109	71	1	-	477	93
16	290	91	12	71	103	154	139	91	1	-	545	106
17	338	106	13	76	92	137	108	71	0	-	551	108
18	294	92	6	35	102	152	111	73	0	-	513	100

5 2 月 別 火 災 発 生 状 況

平成18年中

区分 月	火 災 件 数							焼 損 棟 数					火 災 世 帯 数				火 災 人 員	死 傷 者		焼 損 面 積		損 害 額 (千 円)			
	計	建 物	林 野	車 両	船 舶	航 空 機	そ の 他	計	全 焼	半 焼	部 分 焼	ぼ や	計	全 損	半 損	小 損		死 者	負 傷 者	建 物 (㎡)	林 野 (a)	計	建 物		そ の 他
																							建 築 物	収 容 物	
1月	53	33	1	13			6	43	7	5	14	17	34	7	2	25	87	2	4	1,504		195,567	133,820	14,732	47,015
2月	45	31		7			7	40	8	2	14	16	35	7	2	26	91	5	10	1,687	4	161,606	70,753	88,243	2,610
3月	54	36	1	5			12	40	5	4	13	18	28	5	4	19	81	1	12	790	5	86,545	70,178	15,432	935
4月	43	21	2	10			10	28	5	1	5	17	10	3		7	32		4	646	3	48,172	22,972	8,484	16,716
5月	41	28	1	5			7	28	2		6	20	12	1	1	10	40		4	235	11	22,898	6,184	2,916	13,798
6月	35	18		8			9	26	5	4	6	11	14	3	2	9	52	2	2	1,143		185,346	167,563	15,083	2,700
7月	33	19		10			4	19		2	5	12	6		1	5	22	1	2	88		15,123	6,911	7,056	1,156
8月	51	24		11			16	36	7	5	10	14	16	2	2	12	48	1	8	10,635	1	1,695,982	1,609,527	79,285	7,170
9月	47	18	1	8			20	25	4		11	10	21	5		16	50	2	5	687	35	50,315	29,505	15,127	5,683
10月	46	28		10			8	33	7	4	6	16	23	10		13	59	2	8	2,372		111,395	93,156	11,148	7,091
11月	29	12		9			8	14	4		1	9	9	3		6	19	3	6	436		66,419	46,208	5,254	14,957
12月	36	26		6			4	28	2	1	8	17	11	2		9	34		7	292		100,249	29,830	26,370	44,049
計	513	294	6	102			111	360	56	28	99	177	219	48	14	157	615	19	72	20,515	59	2,739,617	2,286,607	289,130	163,880
平成17年	551	338	13	92			108	445	100	43	118	184	227	45	20	162	641	15	84	1,302	50	3,082,312	2,059,234	797,266	225,812
比較増減	-38	-44	-7	10			3	-85	-44	-15	-19	-7	-8	3	-6	-5	-26	4	-12	19,213	9	-342,695	227,373	-508,136	-61,932
" (%)	-7	-13	-54	11			3	-19	-44	-35	-16	-4	-4	7	-30	-3	-4	27	-14	1,476	18	-11	11	-64	-27

5 4 総 合 出 火 原 因 別 火 災 状 況

平成18年中

区 分 出火原因	出 火 件 数							焼 損 面 積		焼 損 棟 数	り 災 世 帯 数	損 害 額 (千 円)
	計	建 物	林 野	車 両	船 舶	航 空 機	そ の 他	建 物 床 (m ²)	林 野 (a)			
合 計	513	294	6	102			111	20,515	59	360	219	2,739,617
放 火	49	30		8			11	105		34	14	11,779
た ば こ	39	23	1	2			13	658	5	31	28	73,612
こ ん ろ	49	49						828		54	50	58,014
放 火 の 疑 い	50	28		11			11	1,362		37	10	107,933
電 灯 ・ 電 話 等 の 配 線	10	5		2			3	84		5	3	7,055
排 気 管	18	1		17						1		8,879
ス ト ー プ	15	15						1,156		25	16	164,514
た き 火	19	7	1				11	395		12	3	15,632
火 あ そ び	23	10	2	1			10	432	15	10	8	22,263
マ ッ チ ・ ラ イ タ ー	15	4		7			4			4	2	1,196
配 線 器 具	16	14		2				142		14	7	13,000
溶 接 機 ・ 溶 断 機	8	4		1			3	1,000		4		54,080
火 入 れ	7		1				6		31			835
焼 却 炉	6	4		1			1	624		4	2	51,304
電 気 機 器	15	12		3				50		9	2	50,127
電 気 装 置	3	3								3	2	579
風 呂 か ま ど	1	1						6		1		30
灯 火	7	7						100		8	15	7,067
煙 突 ・ 煙 道	3	3								3	1	4,415
内 燃 機 関	1			1								265
衝 突 の 火 花	7			7								57,345
炉	3	3								3		550
取 灰												
そ の 他	88	39		28			21	10,204	5	43	21	1,701,458
不 明 ・ 調 査 中	61	32	1	11			17	3,369	3	55	35	327,685

5 5 過去 10 年の火災状況

年別	区分	火 災 件 数						焼 損 棟 数	り 災 世 帯 数	死 者	負 傷 者	焼損面積		損害額 (千円)	出 火 件 数 指 数	死 者 指 数	負 傷 者 指 数	建物火災 1 件当り の 焼 損 面 積 (㎡)	火 災 1 件当り の 損害額 (千円)	
		計	建 物	林 野	車 両	船 舶	航 空 機					そ の 他	建物 (㎡)							林野 (a)
9		512	319	17	67	0	0	109	451	298	21	85	19,786	2,025	1,874,077	100	100	100	62	3,660
10		474	269	12	95	0	0	98	324	225	12	59	11,798	66	1,126,219	93	57	69	44	2,376
11		606	352	22	97	0	0	135	454	252	25	88	17,921	134	1,691,564	118	119	104	51	2,791
12		559	295	15	93	1	0	155	392	219	26	60	14,911	641	1,598,136	109	124	71	51	2,859
13		563	277	28	103	1	0	154	354	211	13	72	24,055	6,042	5,222,420	110	62	85	87	9,276
14		618	304	33	93	0	0	188	394	233	26	62	13,721	311	1,153,292	121	124	73	45	1,866
15		477	259	11	97	1	0	109	348	194	26	61	12,300	47	919,690	93	124	72	47	1,928
16		545	290	12	103	1	0	139	380	184	13	68	11,431	185	787,283	106	62	80	39	1,445
17		551	338	13	92	0	0	108	445	228	15	84	1,302	50	3,082,312	108	71	99	4	5,594
18		513	294	6	102	0	0	111	360	219	19	72	20,515	59	2,739,617	100	90	85	70	5,340

暦年

5 6 月別・市郡別出火件数および損害額

平成18年中

月 件数 及び 損害額	計		1月		2月		3月		4月		5月		6月		7月		8月		9月		10月		11月		12月		
	件数	損害額 (千円)	件数	損害額 (千円)	件数	損害額 (千円)	件数	損害額 (千円)	件数	損害額 (千円)	件数	損害額 (千円)	件数	損害額 (千円)	件数	損害額 (千円)	件数	損害額 (千円)	件数	損害額 (千円)	件数	損害額 (千円)	件数	損害額 (千円)	件数	損害額 (千円)	
市郡名																											
大津市	134	1,849,493	15	61,337	12	14,269	18	11,963	9	53	8	410	5	163	7	111	15	1,655,480	15	2,558	9	4,546	11	48,313	10	50,290	
彦根市	44	127,289	4	590	5	104,853	5	5,288	2	133	5	564	4	183	4	1,413	4	1,135	3	4,211	4	7,080	3	1,734	1	105	
長浜市	26	48,163	4	158	1	21,928	3	11,297	3	2,822	1	1,111	1	136	1	5,577	2	74	1		2	121	2	4,836	5	103	
近江八幡市	18	34,114			2	313	2	540	2	585	1	1,977	1	7,755	3	312	2	20,933	2	1,666	1	2	1	30	1	1	
草津市	34	133,260	4	4,012	4	3,426	2	3,815	3	5,114	1	45	3	240	2	24	5	9,834	2	15,689	4	47,645			4	43,416	
守山市	20	2,228	4	371	2	80	3	31	2	1,527			1	2	1	4	3	155	2	44	1	2	1	12			
栗東市	18	30,061	2	290	4	10,320	2	233	1	15,507			2	850	1	807	1	281	1		3	1,764			1	9	
甲賀市	60	103,776			3	374	3	16,834	11	8,322	6	471	6	57,960	5	4,731	6	65	7	6,513	5	3,306	3	600	5	4,600	
野洲市	15	55,128	2	12,038	1	75	3	28,723	2	86			1	567	1	1,299					3	12,340	1		1		
湖南市	23	4,908	3	543	4	7			2	7	6	4,008	1		3	15			1		2	328	1				
高島市	15	33,229	2	2,479	2	805	3	6,965	1	300	1	12,307	1	1,528			2	2,095			2	5,550			1	1,200	
東近江市	33	78,545	5	38,753			3	336	3	108	4	1,853	4	9,536	1	516	2	2,135	2	551	5	24,440	2	173	2	144	
米原市	17	97,316	4	69,944	2	287	2	1			1	140	1	21,862	2	266	2	1,210			1	3,580			2	26	
市計	457	2,597,510	49	190,515	42	156,737	49	86,026	41	34,564	34	22,886	31	100,782	31	15,075	44	1,693,397	36	31,232	42	110,704	25	55,698	33	99,894	
蒲生郡	19	27,845	3	2,494	1	34	2	77	1	13,608	4	4	1	1,103	1	44	2	44			1	2	1	10,090	2	345	
愛知郡	6	876			1	4	2	342			1				1	4							1	526			
犬上郡	15	21,299			1	4,831	1	100									2	183	7	15,391	3	689	1	105			
東浅井郡	8	88,387	1	2,558					1				3	83,461			1	2,358					1	1	1	10	
伊香郡	8	3,700									2	8					2		4	3,692							
郡計	56	142,107	4	5,052	3	4,869	5	519	2	13,608	7	12	4	84,564	2	48	7	2,585	11	19,083	4	691	4	10,721	3	355	
計	513	2,739,617	53	195,567	45	161,606	54	86,545	43	48,172	41	22,898	35	185,346	33	15,123	51	1,695,982	47	50,315	46	111,395	29	66,419	36	100,249	

5 7 建物火災の月別・市郡別出火件数および焼損面積

平成18年中

月 件数及び 焼損面積	計		1月		2月		3月		4月		5月		6月		7月		8月		9月		10月		11月		12月		
	件数	焼損面積 (㎡)	件数	焼損面積 (㎡)	件数	焼損面積 (㎡)	件数	焼損面積 (㎡)	件数	焼損面積 (㎡)	件数	焼損面積 (㎡)	件数	焼損面積 (㎡)	件数	焼損面積 (㎡)	件数	焼損面積 (㎡)	件数	焼損面積 (㎡)	件数	焼損面積 (㎡)	件数	焼損面積 (㎡)	件数	焼損面積 (㎡)	
市郡名																											
大津市	73	11,463	9	289	6	195	12	154	2	1	7	11	1		5		5	10,153	5	74	7	148	6	231	8	207	
彦根市	22	1,064	1		5	669	5	135	1		3	18	1		1	1			2	45	1	194	1		1	2	
長浜市	24	900	4		1	367	3	202	2	94	1	10	1	1	1	50	2		1		2		1	176	5		
近江八幡市	11	840			1		2	31			1	167	1	260	1		2	286	2	96						1	
草津市	27	619	3	30	3	72	2	15	2		1		2		2	1	4	80	2	138	3	283				3	
守山市	8	29	1		1	1			1	1					1		3	27					1				
栗東市	11	196			4	82	2	10	1	101					1		1	3					2				
甲賀市	35	157			2	9	2	63	6	449	5		5	43	3	17	2		2	5	3	59	2	23	3	75	
野洲市	8	1,262	1	163	1		2	139	1						1	19					2	1,262					
湖南市	4		1	53					1		2	29															
高島市	7		2	12	2		1	41					1	25			1	5									
東近江市	24		4	430			1		3		3		3	216	1		2	57			4	147	1	6	2	8	
米原市	10		3	315	2	20							1	264	1						1	23				2	
市計	264	16,530	29	1,292	28	1,415	32	790	20	646	23	235	16	809	18	88	22	10,611	14	358	26	2,116	11	436	25	292	
蒲生郡	8	112	3	82	1	1	1				2		1	29													
愛知郡	6	14			1	14	2				1				1								1				
犬上郡	7	837			1	257	1										1	6	2	318	2	256					
東浅井郡	5	453	1	130					1				1	305			1	18								1	
伊香郡	4	11									2								2	11							
郡計	30	1,427	4	212	3	272	4		1		5		2	334	1		2	24	4	329	2	256	1			1	
計	294	17,957	33	1,504	31	1,687	36	790	21	646	28	235	18	1,143	19	88	24	10,635	18	687	28	2,372	12	436	26	292	

5 8 損害額 1 千万円以上の火災

平成18年中

出火日時				出火場所	火災 種別	火元の 用途	出火原因	焼損 棟数	り災 世帯数	死傷者		焼損床面積 (㎡)	損害額 (千円)
月	日	時	分							死者	負傷者		
1	4	04	00	米原市	建物火災	住宅	放火の疑い	1	0	0	0	188	54,909
1	19	08	50	東近江市	建物火災	神殿、拝殿等	ごみ焼却炉の火の粉	1	1	0	0	417	36,916
1	22	20	40	大津市	車両火災		車体等の衝突火花	0	0	0	0	0	43,891
1	28	15	00	米原市	建物火災	納屋	ストーブの火の粉	2	1	0	0	127	14,948
1	29	00	20	野洲市	建物火災	店舗	放火の疑い	2	0	0	1	163	11,963
2	18	18	10	長浜市	建物火災	住宅	不明	3	1	1	0	367	21,928
2	19	23	45	大津市	建物火災	店舗、待合	不明	3	6	1	0	170	10,232
2	23	08	35	彦根市	建物火災	共同住宅	白熱灯スタンド	1	11	0	0	106	11,783
2	28	02	50	彦根市	建物火災	倉庫、納屋等	石油・ガソリンストーブ	4	0	0	0	545	90,534
3	7	06	30	甲賀市	建物火災	理容所、美容所等	電気ストーブ、火鉢	2	1	0	0	63	16,552
3	14	23	40	大津市	建物火災	工場、作業所等	ごみ焼却炉の火の粉	3	1	0	0	132	10,972
3	19	07	40	野洲市	建物火災	住宅	不明	1	1	0	0	139	28,732
4	6	07	20	竜王町	車両火災		不明	0	0	0	1	0	13,608
4	28	02	35	栗東市	建物火災	住宅	たばこ	2	2	0	1	101	15,507
5	3	13	01	高島市	車両火災		車体等の衝突火花	0	0	0	0	0	12,307
6	5	08	45	湖北町	建物火災	住宅	不明	5	1	0	0	305	83,461
6	17	19	40	米原市	建物火災	住宅	ガステーブル	1	1	0	1	264	21,862
6	21	14	12	甲賀市	建物火災	工場	溶接器	1	0	0	0	0	53,399
8	12	17	00	大津市	建物火災	工場	雷	1	0	0	2	9,832	1,630,161
8	16	11	10	大津市	建物火災	住宅	たばこ	7	5	0	0	262	16,929
8	日時分不明			近江八幡市	建物火災	工場	不明	1	0	0	0	150	20,817
9	21	12	15	甲良町	建物火災	住宅	たき火の火の粉	2	2	0	1	297	15,367
9	27	03	24	草津市	建物火災	住宅	ガスこんろ	2	3	1	1	138	15,581
10	7	00	00	草津市	建物火災	住宅	不明	1	1	0	0	91	13,491
10	7	14	57	野洲市	建物火災	住宅	ライター	1	1	0	1	262	11,916
10	29	14	00	東近江市	建物火災	住宅	不明	2	1	0	4	145	24,098
10	31	00	50	草津市	建物火災	倉庫	不明	1	0	0	0	192	34,104
11	6	01	00	大津市	建物火災	住宅	たばこ	2	2	0	1	117	16,605
11	13	20	44	竜王町	車両火災		摩擦による発熱	0	0	0	0	0	10,090
11	28	18	10	大津市	建物火災	住宅	不明	2	2	0	3	114	30,579
12	8	15	55	大津市	建物火災	作業所	グラインダーの火花	1	0	0	0	91	24,879
12	30	23	28	大津市	建物火災	店舗、待合	石油・ガソリンストーブ	1	0	0	1	90	25,214
12	25	01	29	草津市	車両火災		蓄電池	0	0	0	0	0	42,321

59 死者の発生した火災の一覧

平成18年中

番号	出火日時	出火場所	火災 種別	出火原因	年齢	性別	出 火 建 物				死者発生場所		死因
							用途	構造	出火箇所	焼損程度	屋内外	場所	
1	1月21日 8:10	大津市	建物	火のついた紙	69	男	住宅	準耐火建築物 (木造)	居室	部分焼	屋内	居室	不明
2	1月24日 7:24	草津市	車両	放火	58	男			運転席		車両	運転席	自殺
3	2月1日 1:30	守山市	車両	放火の疑い	48	男			運転席		車両	運転席	自殺
4	2月12日 14:45	多賀町	建物	不明	94	女	住宅	木造建築物	居室	全焼	屋内	居室	一酸化炭素中毒・窒息
5	2月17日 8:15	彦根市	建物	たばこ	23	男	貸本店、理 容所、美容 所等	準耐火建築物 (非木造)	居室	部分焼	屋内	居室	一酸化炭素中毒・窒息
6	2月18日 18:10	長浜市	建物	不明	84	女	住宅	木造建築物	台所	全焼	屋内	居室	一酸化炭素中毒・窒息
7	2月19日 23:45	大津市	建物	不明	59	男	店舗・待合	木造建築物	居室	全焼	屋内	自宅	一酸化炭素中毒・窒息
8	3月4日 22:40	大津市	車両	ライター	50	男			運転席			運転席	不明
9	6月23日 21:00	甲賀市	建物	放火の疑い	40 16	女 女	住宅 住宅	木造建築物 木造建築物	居室 居室	部分焼 部分焼	屋内 屋内	居室 居室	自殺 一酸化炭素中毒・窒息
10	7月4日 6:20	野洲市	建物	放火	50	男	共同住宅	その他	居室	部分焼	屋内	居室	自殺
11	8月15日 7:15	湖北町	建物	ローソク	65	女	住宅	木造建築物	廊下	半焼	屋外	敷地外	不明
12	9月16日 16:40	余呉町	その他	放火	不明	男			河川敷等		屋外	河川敷等	自殺
13	9月27日 不明	草津市	建物	ガスこんろ	68	男	住宅	その他	台所	全焼	屋内	居室	その他
14	10月29日 21:00	栗東市	その他	放火	51	男			競技場		屋外	競技場	自殺
15	10月30日 2:28	湖南市	車両	車両と路面 の火花	56	男			機関部		車両	運転席	不明
16	11月11日 1:10	長浜市	建物	居室	62	男	住宅	木造建築物	居室	全焼	屋内	居室	一酸化炭素中毒・窒息
17	11月20日 22:10	甲良町	その他	放火	29	女			その他		屋外	その他	自殺
18	11月21日 16:00	甲賀市	その他	放火	33	男			空き地		屋外	空き地	自殺

平成 18 年中の救急救助業務の概要

平成 19 年 4 月 1 日現在、救急業務は県内の全 26 市町において実施されています。救急自動車数は 57 台が活動しており、ほかに予備車が 8 台あります。救急隊員は 915 名となっており、うち 184 名が専任隊員、また特定医療行為を行うことのできる救急救命士の有資格者は 220 名となっています。

[62. 救急自動車数、救急隊員数および救急活動状況]

平成 18 年中の県内の救急出場件数は 51,386 件で、前年に比べ 961 件（1.9%）増加しており、うち 31,024 件（60.3%）が急病による出場でした。

[60. 救急業務の推移]

出場件数を時間帯別に見ると、8～10 時台の 5,895 件を最高に、人が多く活動している時間帯には出場件数も多くなっています。最も少なかったのは、4～6 時台の 1,882 件でした。

[61. 時間帯別救急出場件数]

また、曜日別の出場件数は、土日を挟んでその前後が多く、月別の出場件数は、12～1 月の冬季と、7～8 月の夏季に比較的多くなっています。

[63. 曜日別・月別救急出場件数]

救急出場にかかる現場到着までの時間、医療機関収容までの時間（平成 18 年中の県平均）はそれぞれ 6.3 分、27.4 分でした。

[68. 現場到着所要時間別出場件数]

[69. 収容所要時間別搬送人員]

救助業務の状況を事故種別にみると全出動件数 716 件中、交通事故が 412 件と全体の 57.5% を占めており、以下、火災によるもの、水難事故、機械による事故がそれぞれ 26 件（それぞれ 3.6%）となっています。

[75. 事故種別救助出動件数および救助人員]

60 救急業務の推移

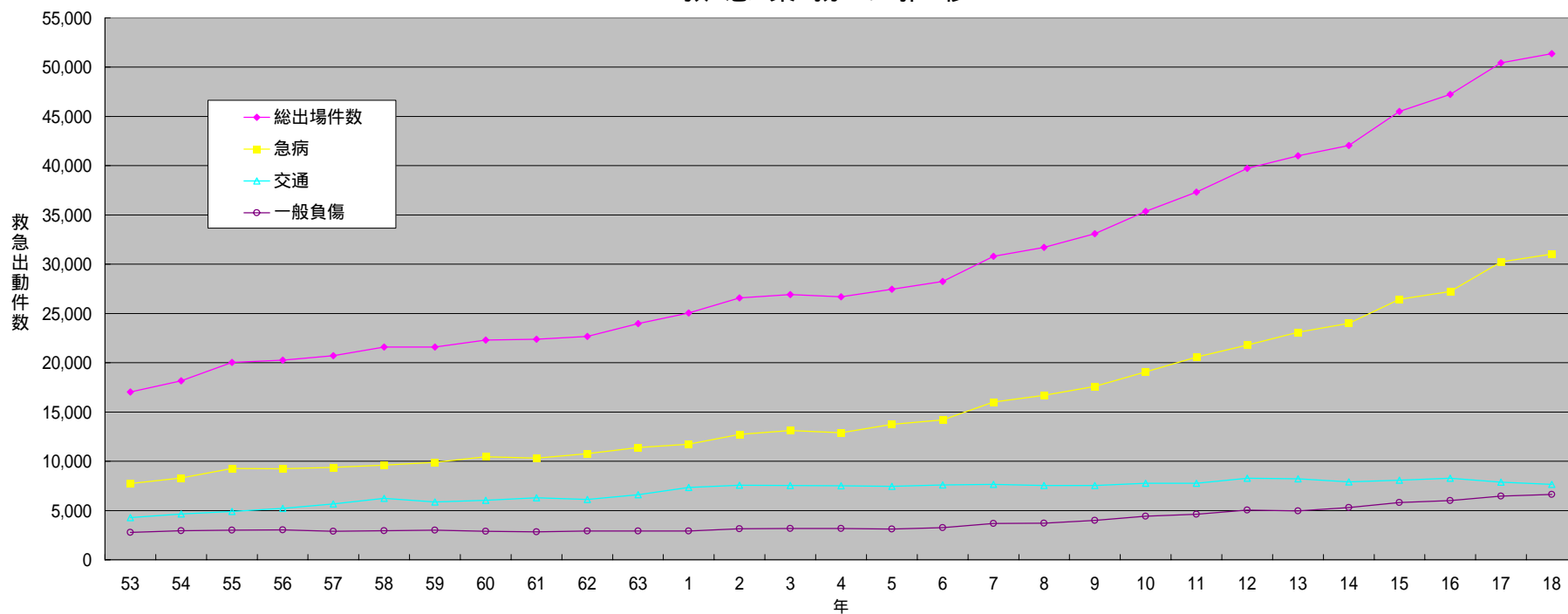

年	53	54	55	56	57	58	59	60	61	62	63	1	2	3	4	5	6	7	8	9	10	11	12	13	14	15	16	17	18
総出場件数	17,030	18,162	20,024	20,263	20,709	21,600	21,597	22,287	22,381	22,656	23,975	25,061	26,575	26,925	26,692	27,465	28,263	30,813	31,716	33,104	35,376	37,316	39,738	41,007	42,054	45,502	47,231	50,425	51,386
急病	7,729	8,294	9,252	9,245	9,379	9,620	9,887	10,468	10,309	10,778	11,405	11,719	12,712	13,127	12,900	13,743	14,183	16,002	16,688	17,596	19,067	20,578	21,797	23,083	23,992	26,428	27,244	30,243	31,024
交通	4,275	4,640	4,911	5,222	5,678	6,232	5,879	6,030	6,301	6,115	6,603	7,339	7,579	7,540	7,519	7,451	7,593	7,663	7,551	7,526	7,764	7,773	8,272	8,231	7,915	8,085	8,279	7,888	7,664
一般負傷	2,763	2,961	2,993	3,024	2,885	2,938	2,997	2,901	2,847	2,916	2,908	2,923	3,138	3,185	3,166	3,111	3,261	3,690	3,721	3,994	4,425	4,618	5,054	4,972	5,294	5,797	5,994	6,469	6,642

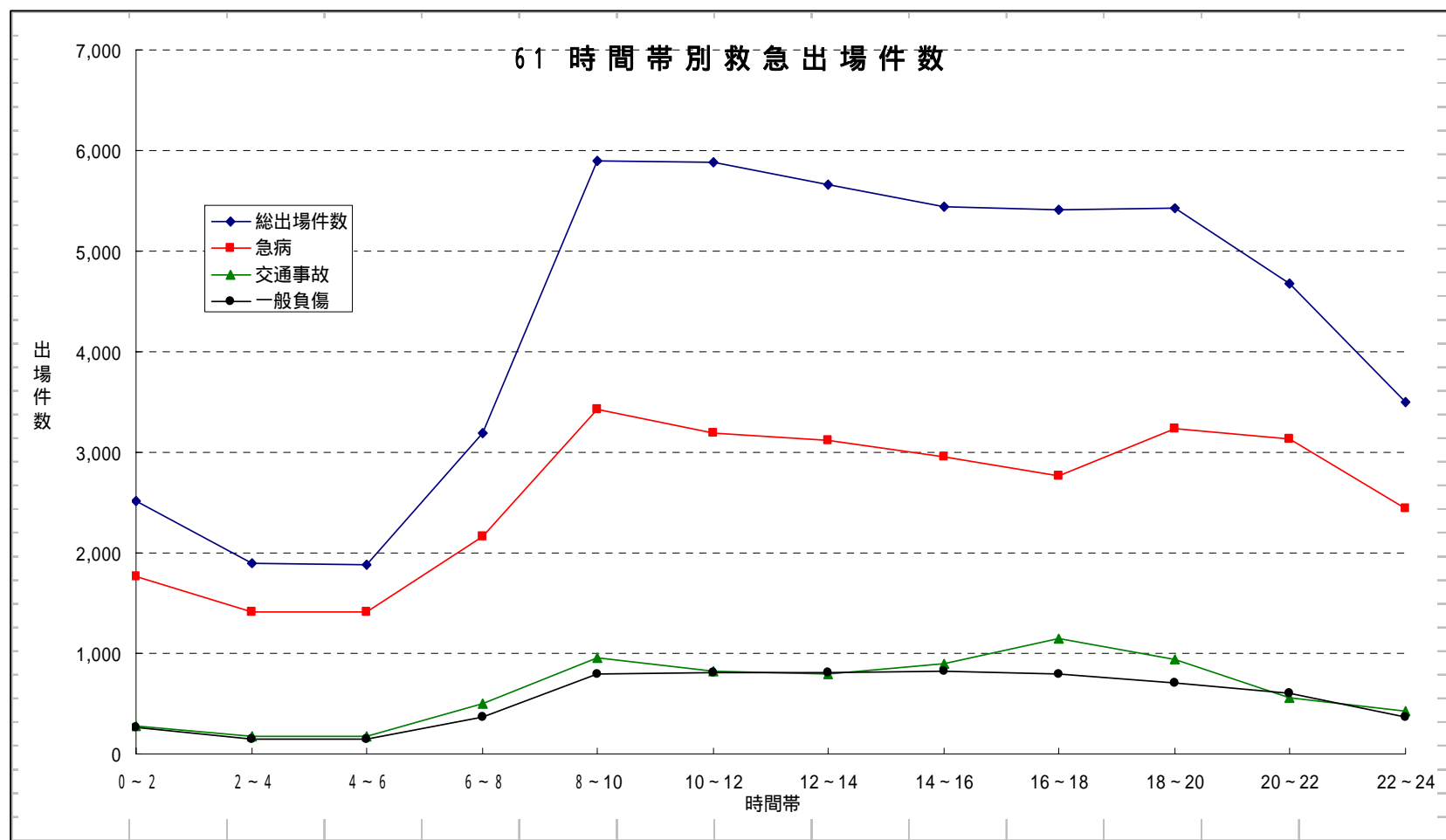

平成18年中

時間帯	0 ~ 2	2 ~ 4	4 ~ 6	6 ~ 8	8 ~ 10	10 ~ 12	12 ~ 14	14 ~ 16	16 ~ 18	18 ~ 20	20 ~ 22	22 ~ 24	合計
総出場件数	2,520	1,892	1,882	3,188	5,895	5,887	5,664	5,447	5,410	5,430	4,671	3,500	51,386
急病	1,768	1,411	1,415	2,162	3,429	3,190	3,113	2,957	2,766	3,235	3,138	2,440	31,024
交通事故	283	174	172	499	961	823	789	895	1,149	945	552	422	7,664
一般負傷	271	154	152	362	788	816	811	826	793	703	600	366	6,642

6 2 救 急 自 動 車 数、救 急 隊 員 数 お よ び 救 急 活 動 状 況

平成19年(2007年)4月1日現在(救急活動状況は平成18年中)

本部名	人口	救 急 自動車数	救 急 隊 員 数					救急隊員以外 の消防職員		救急活動状況		医療機関		
			計	救 急 課 程 別				救急課程 修了者	その他 資格者	出場件数	搬送人員	救急医 療機関	その他	
				救 急 救命士	標 準 課 程 修了者	課 程 修了者	課 程 修了者							
大 津 市	323,719	11 (1)	77 (65)	34 (34)	28 (16)	15 (15)		138	3	13,533	12,505	6	222	
彦 根 市	133,445	5 (1)	32 (19)	16 (16)	16 (3)			77	4	4,749	4,563	4	97	
高 島 市	53,950	5 (1)	63	19	23	18	3	22		2,420	2,420	2	40	
小 計	511,114	21 (3)	172 (84)	69 (50)	67 (19)	33 (15)	3	237	7	20,702	19,488	12	359	
湖南広域行政組合	301,337	11	194 (48)	42 (42)	66 (3)	49 (3)	37	39	5	10,788	10,306	8	246	
東近江行政組合	218,876	8 (1)	190 (24)	26 (18)	75 (4)	72 (2)	17	47	1	7,268	7,088	6	128	
甲賀広域行政組合	149,178	8 (1)	181 (28)	28 (28)	54	44	55			4,755	4,759	4	82	
愛知郡広域行政組合	34,349	3	20	11		9		7	3	1,235	1,174	1	14	
湖北地域消防組合	165,507	14 (3)	158	44	80	34		42	7	6,638	6,765	3	88	
小 計	869,247	44 (5)	743 (100)	151 (88)	275 (7)	208 (5)	109	135	16	30,684	30,092	22	558	
合 計	1,380,361	65 (8)	915 (184)	220 (138)	342 (26)	241 (20)	112	372	23	51,386	49,580	34	917	
備 考	平成17年国 勢調査人口	()内 は非常用 (内数)	()内は専任隊員(内数)										救急医療機関と は、救急告示を 受けている医療 機関をいう。	

63 曜日別・月別救急出場件数

平成18年中

区分		合計	救急事故種別										
			火災	自然災害	水難	交通	労働災害	運動競技	一般負傷	加害	自損行為	急病	その他
曜日別	月	7,668	28		4	1,077	124	40	965	36	104	4,692	598
	火	7,105	37		6	1,095	130	22	812	31	116	4,304	552
	水	7,028	27		7	1,023	109	48	857	35	96	4,273	553
	木	7,167	29		4	1,095	142	54	880	38	97	4,341	487
	金	7,464	33			1,175	135	64	927	61	97	4,373	599
	土	7,433	38		3	1,191	103	98	1,060	34	71	4,352	483
	日	7,521	32		8	1,008	46	179	1,141	57	85	4,689	276
計		51,386	224		32	7,664	789	505	6,642	292	666	31,024	3,548
月別	1月	4,633	30		2	532	46	23	628	28	47	2,995	302
	2月	3,875	20		1	506	55	11	547	22	61	2,340	312
	3月	4,297	26			679	58	32	523	20	60	2,588	311
	4月	4,068	10			618	64	28	504	24	48	2,489	283
	5月	4,238	11		3	616	56	57	560	18	54	2,553	310
	6月	4,056	11		1	662	62	56	509	18	64	2,365	308
	7月	4,502	13		5	726	66	50	542	33	62	2,734	271
	8月	4,576	29		13	729	66	65	587	31	60	2,719	277
	9月	3,855	15		4	579	67	62	537	28	50	2,235	278
	10月	4,191	22		1	636	70	54	592	15	60	2,468	273
	11月	4,416	12		1	688	81	44	526	28	53	2,693	290
	12月	4,679	25		1	693	98	23	587	27	47	2,845	333

64 事故種別救急出場件数および搬送人員

平成18年中

本部名	事故種別救急出場件数														事故種別救急搬送人員												
	計	火災	自然災害	水難	交通	労働災害	運動競技	一般負傷	加害	自損行為	急病	その他				計	火災	自然災害	水難	交通	労働災害	運動競技	一般負傷	加害	自損行為	急病	その他
												転院搬送	医師搬送	等輸送材	その他												
大津市	13,533	93		14	1,655	136	140	1,811	88	232	8,480	797			87	12,505	16		5	1,667	134	143	1,686	71	180	7,795	808
彦根市	4,749	4		3	726	57	34	631	27	63	2,988	188			28	4,563	4		2	843	56	34	600	23	38	2,769	194
高島市	2,420	1		5	261	34	22	386	9	15	1,451	234			2	2,420	1		5	346	35	24	376	10	8	1,381	234
小計	20,702	98		22	2,642	227	196	2,828	124	310	12,919	1,219			117	19,488	21		12	2,856	225	201	2,662	104	226	11,945	1,236
湖南広域行政組合	10,788	77		6	1,926	176	122	1,338	68	110	6,272	653	1		39	10,306	20		5	2,017	171	126	1,272	57	84	5,887	667
東近江行政組合	7,268	30		2	1,193	106	46	856	38	116	4,206	654			21	7,088	11		2	1,408	104	47	809	28	90	3,933	656
甲賀広域行政組合	4,755	8			773	110	56	552	29	50	2,773	387	1		16	4,759	9			930	110	59	537	28	41	2,655	390
愛知郡広域行政組合	1,235	2			232	39	25	151	4	17	649	58			58	1,174	3			268	37	47	144	4	13	600	58
湖北地域消防組合	6,638	9		2	898	131	60	917	29	63	4,205	306			18	6,765	10		2	1,180	130	64	903	34	43	4,083	316
小計	30,684	126		10	5,022	562	309	3,814	168	356	18,105	2,058	2		152	30,092	53		9	5,803	552	343	3,665	151	271	17,158	2,087
合計	51,386	224		32	7,664	789	505	6,642	292	666	31,024	3,277	2		269	49,580	74		21	8,659	777	544	6,327	255	497	29,103	3,323

6 5 医 療 機 関 別 搬 送 人 員

平成18年中

本部名	医 療 機 関																		その他 の場所	合 計
	救急医療機関						その他の医療機関						計							
	国立	公立	公 的	私 的		計	国立	公立	公 的	私 的		計	国立	公立	公 的	私 的		計		
				病 院	診 療 所					病 院	診 療 所					病 院	診 療 所			
大 津 市	1,363 (2)	3,097	5,699	1,636 (431)		11,795 (433)	31 (31)	169 (169)	10 (10)	412 (48)	86 (15)	708 (273)	1,394 (33)	3,266 (169)	5,709 (10)	2,048 (479)	86 (15)	12,503 (706)	2	12,505 (706)
彦 根 市	15 (15)	2,932 (112)	112 (112)	1,482 (91)		4,541 (330)	1 (1)	2 (2)		11 (11)	8	22 (14)	16 (16)	2,934 (114)	112 (112)	1,493 (102)	8	4,563 (344)		4,563 (344)
高 島 市	5 (5)	1,941 (32)	155 (155)	286 (9)		2,387 (201)			9 (9)	11 (8)	13 (2)	33 (19)	5 (5)	1,941 (32)	164 (164)	297 (17)	13 (2)	2,420 (220)		2,420 (220)
小 計	1,383 (22)	7,970 (144)	5,966 (267)	3,404 (531)		18,723 (964)	32 (32)	171 (171)	19 (19)	434 (67)	107 (17)	763 (306)	1,415 (54)	8,141 (315)	5,985 (286)	3,838 (598)	107 (17)	19,486 (1,270)	2	19,488 (1,270)
湖 南 広 域 行 政 組 合	971 (10)	2,079 (96)	3,160 (70)	3,908 (40)		10,118 (216)	1	36		87 (27)	63 (2)	187 (29)	972 (10)	2,115 (96)	3,160 (70)	3,995 (67)	63 (2)	10,305 (245)	1 (1)	10,306 (246)
東 近 江 行 政 組 合	745 (84)	4,235 (264)	207 (207)	1,125 (144)		6,312 (699)	6 (6)	211 (205)		533 (228)	7	757 (439)	751 (90)	4,446 (469)	207 (207)	1,658 (372)	7	7,069 (1,138)	19 (11)	7,088 (1,149)
甲 賀 広 域 行 政 組 合	135 (135)	3,123 (138)	473 (473)	895 (107)		4,626 (853)	41	50 (6)		31 (19)	10 (3)	132 (28)	176 (135)	3,173 (144)	473 (473)	926 (126)	10 (3)	4,758 (881)	1	4,759 (881)
愛 知 郡 広 域 行 政 組 合	65 (65)	313 (313)	10 (10)	776 (419)		1,164 (807)		1 (1)		3 (3)	6	10 (4)	65 (65)	314 (314)	10 (10)	779 (422)	6	1,174 (811)		1,174 (811)
湖 北 地 域 消 防 組 合	3 (3)	3,176 (416)	3,556 (521)	10 (10)		6,745 (950)		3 (1)	2 (2)	3	6	14 (3)	3 (3)	3,179 (417)	3,558 (523)	13 (10)	6	6,759 (953)	6	6,765 (953)
小 計	1,919 (297)	12,926 (1,227)	7,406 (1,281)	6,714 (720)		28,965 (3,525)	48 (6)	301 (213)	2 (2)	657 (277)	92 (5)	1,100 (503)	1,967 (303)	13,227 (1,440)	7,408 (1,283)	7,371 (997)	92 (5)	30,065 (4,028)	27 (12)	30,092 (4,040)
合 計	3,302 (319)	20,896 (1,371)	13,372 (1,548)	10,118 (1,251)		47,688 (4,489)	80 (38)	472 (384)	21 (21)	1,091 (344)	199 (22)	1,863 (809)	3,382 (357)	21,368 (1,755)	13,393 (1,569)	11,209 (1,595)	199 (22)	49,551 (5,298)	29 (12)	49,580 (5,310)

(注) ()内は管外

6 6 事故種別・傷病程度別搬送人員

平成18年中

本 部 名	傷 病 程 度 別	事 故 種 別											計
		火 災	自然災害	水 難	交 通	労働災害	運動競技	一般負傷	加 害	自損行為	急 病	そ の 他	
大 津 市	死 亡				8			1		5	30		44
	重 傷	2		2	54	8	1	94	1	19	423	90	694
	中 傷	5		2	181	35	25	398	6	72	2,735	605	4,064
	軽 傷	9		1	1,424	91	117	1,193	64	84	4,607	113	7,703
	そ の 他												
	計	16		5	1,667	134	143	1,686	71	180	7,795	808	12,505
彦 根 市	死 亡	1			7	1		2	1	2	76	1	91
	重 傷				16	7		45	5	5	188	59	320
	中 傷	2		1	78	20	8	145	4	14	952	103	1,327
	軽 傷	1		1	742	28	26	408	18	17	1,553	31	2,825
	そ の 他												
	計	4		2	843	56	34	600	23	38	2,769	194	4,563
高 島 市	死 亡				2			12		2	41		57
	重 傷				8	1		12		1	32	22	76
	中 傷	1			48	14	4	97	2	4	647	194	1,011
	軽 傷			5	288	20	20	255	8	1	661	18	1,276
	そ の 他												
	計	1		5	346	35	24	376	10	8	1,381	234	2,420
小 計	死 亡	1			17	1		15	1	9	147	1	192
	重 傷	2		2	78	16	1	151	1	25	643	171	1,090
	中 傷	8		3	307	69	37	640	12	90	4,334	902	6,402
	軽 傷	10		7	2,454	139	163	1,856	90	102	6,821	162	11,804
	そ の 他												
	計	21		12	2,856	225	201	2,662	104	226	11,945	1,236	19,488
湖 南 広 域 行 政 組 合	死 亡	1			7	1		10		10	43		71
	重 傷			1	30	7	3	26	2	15	208	54	347
	中 傷	7		1	274	85	30	334	18	23	2,261	515	3,548
	軽 傷	12		3	1,705	78	93	901	37	36	3,373	95	6,333
	そ の 他				1			1			2	3	7
	計	20		5	2,017	171	126	1,272	57	84	5,887	667	10,306
東 近 江 行 政 組 合	死 亡				14	2		11		3	100	1	131
	重 傷	3		1	38	8		78		5	287	177	597
	中 傷			1	196	43	17	226	5	44	1,591	428	2,551
	軽 傷	8			1,160	51	30	494	23	38	1,955	49	3,808
	そ の 他											1	1
	計	11		2	1,408	104	47	809	28	90	3,933	656	7,088
甲 賀 広 域 行 政 組 合	死 亡				3	1		7		2	51	1	65
	重 傷				35	25	1	35	2	3	215	154	470
	中 傷				151	35	13	151	4	13	1,080	199	1,646
	軽 傷	9			737	49	45	343	22	23	1,306	32	2,566
	そ の 他				4			1			3	4	12
	計	9			930	110	59	537	28	41	2,655	390	4,759
愛 知 郡 広 域 行 政 組 合	死 亡				4	2		1		3	15		25
	重 傷				8	3		2		1	81	17	112
	中 傷	1			40	11	4	52	2	7	249	27	393
	軽 傷	2			216	21	43	89	2	2	255	14	644
	そ の 他												
	計	3			268	37	47	144	4	13	600	58	1,174
湖 北 地 域 消 防 組 合	死 亡	1			10		1	15	2	4	101	1	135
	重 傷				33	14	1	49		8	386	61	552
	中 傷	4		1	192	58	13	300	10	11	1,490	191	2,270
	軽 傷	5		1	939	58	49	537	22	20	2,098	63	3,792
	そ の 他				6			2			8		16
	計	10		2	1,180	130	64	903	34	43	4,083	316	6,765
小 計	死 亡	1			38	6	1	44	2	22	310	3	427
	重 傷	4		2	144	57	5	190	4	32	1,177	463	2,078
	中 傷	12		3	853	232	77	1,063	39	98	6,671	1,360	10,408
	軽 傷	36		4	4,757	257	260	2,364	106	119	8,987	253	17,143
	そ の 他				11			4			13	8	36
	計	53		9	5,803	552	343	3,665	151	271	17,158	2,087	30,092
合 計	死 亡	2			55	7	1	59	3	31	457	4	619
	重 傷	6		4	222	73	6	341	5	57	1,820	634	3,168
	中 傷	20		6	1,160	301	114	1,703	51	188	11,005	2,262	16,810
	軽 傷	46		11	7,211	396	423	4,220	196	221	15,808	415	28,947
	そ の 他				11			4			13	8	36
	計	74		21	8,659	777	544	6,327	255	497	29,103	3,323	49,580

67 事故種別・年齢区分別搬送人員

平成18年中

本 部 名	年 齢 区 分	事 故 種 別											計	
		火 災	自然災害	水 難	交 通	労働災害	運動競技	一般負傷	加 害	自損行為	急 病	そ の 他		
大 津 市	新 生 児							1				4	9	14
	乳 幼 児	2		1	66			177		1		419	27	693
	少 年	1			169	2	63	135		11	6	231	17	635
	成 年 人	11		3	1,223	114	79	495		48	159	3,027	290	5,449
	老 人	2		1	209	18	1	878		11	15	4,114	465	5,714
	計	16		5	1,667	134	143	1,686		71	180	7,795	808	12,505
彦 根 市	新 生 児											1	7	8
	乳 幼 児				38			59				109	7	213
	少 年				86			34		1		73	5	218
	成 年 人	4		1	566	49	15	180		21	37	1,086	68	2,027
	老 人			1	153	7		327		1	1	1,500	107	2,097
	計	4		2	843	56	34	600		23	38	2,769	194	4,563
高 島 市	新 生 児											1	8	9
	乳 幼 児				16			26				36	9	87
	少 年				21			27				39	1	97
	成 年 人	1		4	239	30	15	114		9	8	399	66	885
	老 人			1	70	5		209		1		906	150	1,342
	計	1		5	346	35	24	376		10	8	1,381	234	2,420
小 計	新 生 児							1				6	24	31
	乳 幼 児	2		1	120			262		1		564	43	993
	少 年	1			276	2	91	196		12	6	343	23	950
	成 年 人	16		8	2,028	193	109	789		78	204	4,512	424	8,361
	老 人	2		3	432	30	1	1,414		13	16	6,520	722	9,153
	計	21		12	2,856	225	201	2,662		104	226	11,945	1,236	19,488
湖 南 広 域 行 政 組 合	新 生 児	1		1	85			204		3		412	38	42
	乳 幼 児				208	2	55	88		7	4	179	19	564
	少 年	1		1	1,476	159	68	365		40	67	2,621	290	5,104
	成 年 人	15		3	248	10	3	615		7	13	2,671	248	3,818
	老 人	3												
	計	20		5	2,017	171	126	1,272		57	84	5,887	667	10,306
東 近 江 行 政 組 合	新 生 児												19	19
	乳 幼 児	2			58			93				187	16	356
	少 年	1		1	150	1	25	50		3		114	21	366
	成 年 人	7			973	91	21	226		24	80	1,529	254	3,205
	老 人	1		1	227	12	1	440		1	10	2,103	346	3,142
	計	11		2	1,408	104	47	809		28	90	3,933	656	7,088
甲 賀 広 域 行 政 組 合	新 生 児							1				2	12	15
	乳 幼 児				46			60				136	8	250
	少 年				109	3	24	37		2	11	80	4	270
	成 年 人	7			645	98	33	164		26	27	1,045	164	2,209
	老 人	2			130	9	2	275		3	3	1,392	202	2,015
	計	9			930	110	59	537		28	41	2,655	390	4,759
愛 知 郡 広 域 行 政 組 合	新 生 児												2	67
	乳 幼 児				14			15				36	3	85
	少 年	1			18		37	9				17	20	499
	成 年 人	2			188	32	10	40		4	10	193	33	523
	老 人				48	5		80			3	354	58	1,174
	計	3			268	37	47	144		4	13	600	117	1,174
湖 北 地 域 消 防 組 合	新 生 児											1	2	3
	乳 幼 児				45			56		2		169	10	282
	少 年				123	2	51	50		1	2	67	12	308
	成 年 人	5		2	777	118	12	273		26	33	1,300	84	2,630
	老 人	5			235	10	1	524		5	8	2,546	208	3,542
	計	10		2	1,180	130	64	903		34	43	4,083	316	6,765
小 計	新 生 児							1				7	71	79
	乳 幼 児	3		1	248			428		5		940	108	1,733
	少 年	3		2	608	8	192	234		13	17	457	59	1,593
	成 年 人	36		5	4,059	498	144	1,068		120	217	6,688	812	13,647
	老 人	11		1	888	46	7	1,934		13	37	9,066	1,037	13,040
	計	53		9	5,803	552	343	3,665		151	271	17,158	2,087	30,092
合 計	新 生 児	5		2	368			690		6		1,504	151	2,726
	乳 幼 児	4		2	884	10	283	430		25	23	800	82	2,543
	少 年	52		13	6,087	691	253	1,857		198	421	11,200	1,236	22,008
	成 年 人	13		4	1,320	76	8	3,348		26	53	15,586	1,759	22,193
	老 人													
	計	74		21	8,659	777	544	6,327		255	497	29,103	3,323	49,580

6 8 現場到着所要時間別出場件数

平成18年中

本 部 名	事 故 種 別	覚知から現場到着までに要した時間					合 計	平 均 所 要 時 間 (分)
		3分未満	3分～5分未満	5分～10分未満	10分～20分未満	20分以上		
大 津 市	急 病	561	2,333	4,705	847	34	8,480	6.0
	交 通	167	479	749	215	45	1,655	6.6
	一 般 負 傷	136	497	966	196	16	1,811	6.2
	そ の 他	176	432	775	193	11	1,587	5.9
	計	1,040	3,741	7,195	1,451	106	13,533	6.1
彦 根 市	急 病	170	843	1,780	191	4	2,988	5.6
	交 通	38	222	406	52	8	726	5.9
	一 般 負 傷	24	189	382	36		631	5.5
	そ の 他	31	107	244	22		404	5.5
	計	263	1,361	2,812	301	12	4,749	5.6
高 島 市	急 病	142	373	761	156	19	1,451	6.2
	交 通	19	80	119	39	4	261	6.5
	一 般 負 傷	36	102	188	55	5	386	6.5
	そ の 他	28	61	221	8		322	5.7
	計	225	616	1,289	258	32	2,420	6.2
小 計	急 病	873	3,549	7,246	1,194	57	12,919	
	交 通	224	781	1,274	306	57	2,642	
	一 般 負 傷	196	788	1,536	287	21	2,828	
	そ の 他	235	600	1,240	223	15	2,313	
	計	1,528	5,718	11,296	2,010	150	20,702	
湖 南 広 域 行 政 組 合	急 病	242	1,827	3,828	372	3	6,272	6.0
	交 通	174	615	991	142	4	1,926	6.0
	一 般 負 傷	71	409	784	74		1,338	6.0
	そ の 他	95	436	637	82		1,252	5.0
	計	582	3,287	6,240	670	9	10,788	5.9
東 近 江 行 政 組 合	急 病	82	670	2,743	695	16	4,206	7.4
	交 通	57	230	640	212	54	1,193	7.9
	一 般 負 傷	21	129	552	146	8	856	8.9
	そ の 他	43	264	556	141	9	1,013	6.5
	計	203	1,293	4,491	1,194	87	7,268	7.5
甲 賀 広 域 行 政 組 合	急 病	145	536	1,509	555	28	2,773	7.0
	交 通	59	179	386	144	5	773	6.0
	一 般 負 傷	44	109	288	101	10	552	6.0
	そ の 他	88	248	241	78	2	657	5.0
	計	336	1,072	2,424	878	45	4,755	6.4
愛 知 郡 広 域 行 政 組 合	急 病	6	24	365	249	5	649	8.8
	交 通	1	4	143	82	2	232	9.0
	一 般 負 傷	1	7	80	63		151	8.8
	そ の 他	2	14	125	60	2	203	8.4
	計	10	49	713	454	9	1,235	8.8
湖 北 地 域 消 防 組 合	急 病	354	1,184	2,389	267	11	4,205	5.8
	交 通	80	261	461	90	6	898	6.1
	一 般 負 傷	60	230	500	102	25	917	7.0
	そ の 他	75	213	288	38	4	618	5.3
	計	569	1,888	3,638	497	46	6,638	5.9
小 計	急 病	829	4,241	10,834	2,138	63	18,105	
	交 通	371	1,289	2,621	670	71	5,022	
	一 般 負 傷	197	884	2,204	486	43	3,814	
	そ の 他	303	1,175	1,847	399	19	3,743	
	計	1,700	7,589	17,506	3,693	196	30,684	
合 計	急 病	1,702	7,790	18,080	3,332	120	31,024	6.3
	交 通	595	2,070	3,895	976	128	7,664	6.5
	一 般 負 傷	393	1,672	3,740	773	64	6,642	6.6
	そ の 他	538	1,775	3,087	622	34	6,056	5.9
	計	3,228	13,307	28,802	5,703	346	51,386	6.3

6 9 収容所要時間別搬送人員

平成18年中

本 部 名	事 故 種 別	救急出場から医療機関に収容するまでに要した時間						合 計	平 均 所 要 時 間 (分)
		10分未満	10分～20分	20分～30分	30分～60分	60分～120分	120分以上		
大 津 市	急 病	34	2,176	3,668	1,861	52	4	7,795	25.2
	交 通	20	562	648	406	31		1,667	25.2
	一 般 負 傷	8	489	748	428	13		1,686	25.3
	そ の 他	11	365	561	398	22		1,357	26.5
	計	73	3,592	5,625	3,093	118	4	12,505	25.4
彦 根 市	急 病	3	551	1,427	762	24	2	2,769	26.6
	交 通	1	199	416	200	26	1	843	27.0
	一 般 負 傷		119	313	165	3		600	26.0
	そ の 他		68	137	127	19		351	31.0
	計	4	937	2,293	1,254	72	3	4,563	26.9
高 島 市	急 病	14	499	564	263	39	2	1,381	25.5
	交 通	9	125	122	82	7	1	346	25.9
	一 般 負 傷	5	106	155	100	9	1	376	27.2
	そ の 他	4	47	90	114	61	1	317	38.9
	計	32	777	931	559	116	5	2,420	27.6
小 計	急 病	51	3,226	5,659	2,886	115	8	11,945	
	交 通	30	886	1,186	688	64	2	2,856	
	一 般 負 傷	13	714	1,216	693	25	1	2,662	
	そ の 他	15	480	788	639	102	1	2,025	
	計	109	5,306	8,849	4,906	306	12	19,488	
湖 南 広 域 行 政 組 合	急 病	16	1,382	3,026	1,424	36	3	5,887	25.0
	交 通	3	622	934	430	27	1	2,017	25.0
	一 般 負 傷		344	615	311	2		1,272	25.0
	そ の 他	4	247	502	334	41	2	1,130	28.0
	計	23	2,595	5,077	2,499	106	6	10,306	25.3
東 近 江 行 政 組 合	急 病	3	462	1,626	1,775	65	2	3,933	30.6
	交 通	2	191	477	675	63		1,408	32.8
	一 般 負 傷		90	292	401	25	1	809	31.9
	そ の 他	1	123	307	471	34	2	938	33.3
	計	6	866	2,702	3,322	187	5	7,088	31.6
甲 賀 広 域 行 政 組 合	急 病		307	1,107	1,177	60	4	2,655	30.0
	交 通	5	132	433	347	13		930	28.0
	一 般 負 傷	1	92	216	215	12	1	537	30.0
	そ の 他	8	107	228	256	33	5	637	34.0
	計	14	638	1,984	1,995	118	10	4,759	30.1
愛 知 郡 広 域 行 政 組 合	急 病		26	210	344	19	1	600	33.8
	交 通		9	88	165	6		268	34.1
	一 般 負 傷		4	51	83	6		144	34.7
	そ の 他		16	54	78	14		162	35.4
	計	0	55	403	670	45	1	1,174	34.2
湖 北 地 域 消 防 組 合	急 病	37	1,224	1,654	1,138	28	2	4,083	26.6
	交 通	14	396	448	309	13		1,180	26.5
	一 般 負 傷	14	261	298	261	69		903	30.4
	そ の 他	16	163	208	204	8		599	26.6
	計	81	2,044	2,608	1,912	118	2	6,765	27.1
小 計	急 病	56	3,401	7,623	5,858	208	12	17,158	
	交 通	24	1,350	2,380	1,926	122	1	5,803	
	一 般 負 傷	15	791	1,472	1,271	114	2	3,665	
	そ の 他	29	656	1,299	1,343	130	9	3,466	
	計	124	6,198	12,774	10,398	574	24	30,092	
合 計	急 病	107	6,627	13,282	8,744	323	20	29,103	26.8
	交 通	54	2,236	3,566	2,614	186	3	8,659	27.3
	一 般 負 傷	28	1,505	2,688	1,964	139	3	6,327	27.6
	そ の 他	44	1,136	2,087	1,982	232	10	5,491	30.4
	計	233	11,504	21,623	15,304	880	36	49,580	27.4

70 転送回数別搬送人員

平成18年中

転送回数 事故種別	0回					1回					2回					3回以上					合計									
	急病	交通	一般負傷	その他	計	急病	交通	一般負傷	その他	計	急病	交通	一般負傷	その他	計	急病	交通	一般負傷	その他	計	急病	交通	一般負傷	その他	計					
本部名																														
大津市	7,773	1,663	1,677	1,354	12,467	22	4	9	2	37																7,795	1,667	1,686	1,357	12,505
彦根市	2,761	840	598	350	4,549	8	3	2	1	14																2,769	843	600	351	4,563
高島市	1,372	343	374	316	2,405	9	3	2	1	15																1,381	346	376	317	2,420
小計	11,906	2,846	2,649	2,020	19,421	39	10	13	4	66																11,945	2,856	2,662	2,025	19,488
湖南広域行政組合	5,876	2,016	1,272	1,127	10,291	10	1		3	14	1															5,887	2,017	1,272	1,130	10,306
東近江行政組合	3,908	1,397	803	933	7,041	25	11	6	5	47																3,933	1,408	809	938	7,088
甲賀広域行政組合	2,638	926	532	629	4,725	17	4	5	8	34																2,655	930	537	637	4,759
愛知郡広域行政組合	594	265	143	162	1,164	6	3	1		10																600	268	144	162	1,174
湖北地域消防組合	4,080	1,180	903	599	6,762	3				3																4,083	1,180	903	599	6,765
小計	17,096	5,784	3,653	3,450	29,983	61	19	12	16	108	1															17,158	5,803	3,665	3,466	30,092
合計	29,002	8,630	6,302	5,470	49,404	100	29	25	20	174	1															29,103	8,659	6,327	5,491	49,580

71 事故種別転送理由別件数

平成18年中

理由 事故種別 本部名	ベット満床				専門外				医師不在				手術中				処置困難				理由不明				その他				合計						
	急病	交通	一般負傷	その他	急病	交通	一般負傷	その他	急病	交通	一般負傷	その他	急病	交通	一般負傷	その他	急病	交通	一般負傷	その他	急病	交通	一般負傷	その他	急病	交通	一般負傷	その他	急病	交通	一般負傷	その他	急病	交通	一般負傷
大津市	1				1	2	1	1	1	5							14	3	7	2	26				5		1	1	7	22	4	9	4	4	39
彦根市	2	1			3	5	1	1	1	8			1				1		1		2								8	3	2	1	14		
高島市	1				1	5	1	1	1	7							3	2	2		7								9	3	2	1	15		
小計	4	1			5	12	3	2	3	20			1				1	18	5	10	2	35			5		1	1	7	39	10	13	6	68	
湖南広域行政組合					1				1								6	1		2	9				5			1	6	12	1		3	16	
東近江行政組合					5	2	2	2	11								19	8	4	1	32				1	1		2	4	25	11	6	5	47	
甲賀広域行政組合	2		1	3	2	1	1	1	5				1				1	9	3	2	5	19			3		2	1	6	17	4	5	8	34	
愛知郡広域行政組合					2	1			3								4	2	1		7								6	3	1		10		
湖北地域消防組合																	3				3								3				3		
小計	2		1	3	10	4	3	3	20				1				1	41	14	7	8	70			9	1	2	4	16	63	19	12	16	110	
合計	6	1	1	8	22	7	5	6	40				1	1			2	59	19	17	10	105			14	1	3	5	23	102	29	25	22	178	

7.2 転送者の収容所要時間別搬送人員

平成18年中

本 部 名	事 故 種 別	救急出場から医療機関に収容するまでに要した時間						合 計
		10分未満	10分～20分 未 満	20分～30分 未 満	30分～60分 未 満	60分～120分 未 満	120分以上	
大 津 市	急 病			1	3	16	2	22
	交 通	1			1	2		4
	一 般 負 傷				3	6		9
	そ の 他		1		1	1		3
	計	1	1	1	8	25	2	38
彦 根 市	急 病				1	6	1	8
	交 通				1	1	1	3
	一 般 負 傷				1	1		2
	そ の 他					1		1
	計				3	9	2	14
高 島 市	急 病				1	7	1	9
	交 通					2	1	3
	一 般 負 傷					2		2
	そ の 他					1		1
	計				1	12	2	15
小 計	急 病			1	5	29	4	39
	交 通	1			2	5	2	10
	一 般 負 傷				4	9		13
	そ の 他		1		1	3		5
	計	1	1	1	12	46	6	67
湖 南 広 域 行 政 組 合	急 病				7	2	2	11
	交 通					1		1
	一 般 負 傷							
	そ の 他			2	1			3
	計			2	8	3	2	15
東 近 江 行 政 組 合	急 病				6	19		25
	交 通				5	6		11
	一 般 負 傷				1	5		6
	そ の 他					4	1	5
	計				12	34	1	47
甲 賀 広 域 行 政 組 合	急 病		1	2	3	10	1	17
	交 通				1	3		4
	一 般 負 傷			1	1	3		5
	そ の 他			1	2	3	2	8
	計		1	4	7	19	3	34
愛 知 郡 広 域 行 政 組 合	急 病				2	3	1	6
	交 通			1	1	1		3
	一 般 負 傷				1			1
	そ の 他							
	計			1	4	4	1	10
湖 北 地 域 消 防 組 合	急 病				1	2		3
	交 通							
	一 般 負 傷							
	そ の 他							
	計				1	2		3
小 計	急 病		1	2	19	36	4	62
	交 通			1	7	11		19
	一 般 負 傷			1	3	8		12
	そ の 他			3	3	7	3	16
	計		1	7	32	62	7	109
合 計	急 病	1	1	3	24	65	8	101
	交 通			1	9	16	2	29
	一 般 負 傷			1	7	17		25
	そ の 他		1	3	4	10	3	21
	計	1	2	8	44	108	13	176

7 3 高速自動車国道における救急業務の実施状況

平成19年(2007年)4月1日現在

高速道路名		名神高速道路													北陸自動車道												
供用開始時期		昭和39年4月12日										昭和38年7月16日			昭和55年4月7日												
関係(通過)市町名			米原市	彦根市	多賀町	甲良町	愛荘町	東近江市		竜王町	湖南市	野洲市	湖南市	栗東市	草津市	大津市			米原市	長浜市		虎姫町	湖北町	高月町	木之本町	余呉町	
インターチェンジ名		関ヶ原	米原	彦根				八日市	竜王				栗東	草津田上	瀬田東	瀬田西	大津	京都東	米原	長浜					木之本		敦賀
周辺救急病院数				2				2	0				4	2	4	4	3		0	2					1		
全線距離(km)		88.2															45.9										
IC区間距離(km)		15.7	7.8	21.3			12.7	11.0			7.3	5.2	6.3	3.3	8.9	13.8			23.2								
関係市町の消防本部			湖北	彦根市	愛知郡		東近江	甲賀	湖南	甲賀	湖南	大津市						湖北									
救急活動実績(平成18年中)	出場件数		24	66			67				62	42					5	14				22					
	搬送人員		29	78			69				57	41					4	14				28					
救急業務実施体制		上り車線	湖北 米原～関ヶ原	彦根市 彦根～米原	東近江 竜王～彦根				湖南 草津田上～竜王			大津市 大津～草津田上		京都府	湖北 木之本～米原				福井県								
		下り車線	岐阜県	湖北 米原～彦根	彦根市 彦根～八日市		東近江 八日市～栗東			湖南 栗東～瀬田西		大津市 瀬田西～京都東		湖北 米原～敦賀													
備考																											

74 応急手当普及啓発活動実施状況

本部名	応急手当指導員講習修了者		応急手当普及員講習修了者		住民に対する応急手当普及啓発活動（平成18年中）							
	平成17年まで 累 計 （人）	平成18年中 （人）	平成17年まで 累 計 （人）	平成18年中 （人）	実施要綱（注）に基づく普及講習						その他の講習	
					普通救命講習会		上級救命講習会		計			
					受講人員	回数	受講人員	回数	受講人員	回数	受講人員	回数
大津市	212	11	10		4,542	225	11	4	4,553	229	1,655	36
彦根市	67				1,648	85			1,648	85	1,866	48
高島市	70				535	32	37	1	572	33	2,402	60
小 計	349	11	10		6,725	342	48	5	6,773	347	5,923	144
湖南広域行政組合	174	1			5,384	313	74	5	5,458	318	6,566	181
東近江行政組合	192	12			4,454	185	41	1	4,495	186	4,176	120
甲賀広域行政組合	103				1,708	79	12	1	1,720	80	1,207	34
愛知郡広域行政組合	43	4	8		579	34			579	34	1,304	59
湖北地域消防組合	155	5			2,269	122	77	6	2,346	128	3,206	115
小 計	667	22	8		14,394	733	204	13	14,598	746	16,459	509
合 計	1,016	33	18		21,119	1,075	252	18	21,371	1,093	22,382	653

（注）実施要綱＝応急手当の普及啓発活動の推進に関する実施要綱（平成5年10月 自治省消防庁）

7 5 事故種別救助出動件数および救助人員

平成18年中

本 部 名	区 分	救 助 事 故 種 別									計	
		火災		交通事故	水難事故	風水害等 自然災害	機械に よる事故	建物等に よる事故	ガス及び 酸欠事故	破裂事故		その他の 事故
		建物	建物以外									
大 津 市	出動件数	5		61	12		2	4			55	139
	うち救助活動あり	5		27	7			4			21	64
	救助人員	1		19	8			3			21	52
彦 根 市	出動件数			28	1		2	1			4	36
	うち救助活動あり			14			2	1			1	18
	救助人員			14			2	1			1	18
高 島 市	出動件数			17	4		1				10	32
	うち救助活動あり			7	2						6	15
	救助人員			8	6						6	20
小 計	出動件数	5		106	17		5	5			69	207
	うち救助活動あり	5		48	9		2	5			28	97
	救助人員	1		41	14		2	4			28	90
湖 南 広 域 行 政 組 合	出動件数			81	2	2	7	3	1		72	168
	うち救助活動あり			41					1		34	76
	救助人員			58					1		33	92
東 近 江 行 政 組 合	出動件数	20		80	3		2	8			14	127
	うち救助活動あり	20		40	1		2	7			9	79
	救助人員	1		49	1		2	5			9	67
甲 賀 広 域 行 政 組 合	出動件数			49	1		4	1			21	76
	うち救助活動あり			31	1		1	1			15	49
	救助人員			34	4		2	1			18	59
愛 知 郡 広 域 行 政 組 合	出動件数	1		20			2		1		9	33
	うち救助活動あり	1		17			1		1		9	29
	救助人員			24			1		1		11	37
湖 北 地 域 消 防 組 合	出動件数			76	3		6	2			18	105
	うち救助活動あり			37	3		5	2			8	55
	救助人員			42	2		6	2			8	60
小 計	出動件数	21		306	9	2	21	14	2		134	509
	うち救助活動あり	21		166	5		9	10	2		75	288
	救助人員	1		207	7		11	8	2		79	315
合 計	出動件数	26		412	26	2	26	19	2		203	716
	うち救助活動あり	26		214	14		11	15	2		103	385
	救助人員	2		248	21		13	12	2		107	405

防災ヘリコプター「淡海」の活動概要

防災ヘリコプター「淡海」の活動は、県下全域をエリアに、空からの火災防ぎょ活動、救急活動、救助活動等の災害活動の他、災害予防活動として危険地調査、また市町が主催する消防、防災訓練等にも参加しています。

1 災害活動について

18 年中の災害活動件数は 51 件で、17 年より 5 件減少しています。災害活動件数の内訳は、火災防ぎょ活動 2 件、救急活動 18 件、救助活動 31 件となっており、例年と同じく中高年登山者の救助事案が多く発生しました。

なお、本年の災害活動は、県外での広域応援活動がなかったため、県内のみの活動でした。

[76. 防災ヘリコプター「淡海」年別運航状況]

[77. 防災ヘリコプター「淡海」月別運航状況]

2 広域応援体制について

ヘリコプターは一定の飛行時間を迎えたら、定期的に点検を実施しなければなりません。また、毎年必ず耐空検査を受けなければなりません。こうしたことから年間約 2 ヶ月運航できない期間が発生します。その期間に対応するためと大規模災害時に被害を最小限に食い止めるため、近隣の県と相互応援協定を締結しています。現在は岐阜県、三重県、奈良県および福井県の 4 県となっております。

なお、近隣県との相互応援協定に基づく本県の広域応援活動は、平成 18 年はありませんでしたが、受援件数は、5 件ありました。

3 飛行場外離着陸場について

県内のどこで災害が発生しても防災ヘリコプターが対応できるよう、県内の市町に場外離着陸場を整備、指定して頂いております。市町の実情で多少のばらつきはありますが、平成 20 年 1 月 1 日現在、県内 111 カ所整備されています。

[78. 飛行場外離着陸場一覧表]

[79. 大規模災害時における飛行場外離着陸場一覧表]

7 6 防災ヘリコプター「淡海」年別運航状況

項目別	年別		1 2 年		1 3 年		1 4 年		1 5 年		1 6 年		1 7 年		1 8 年		合 計	
	件数	時間	件数	時間	件数	時間	件数	時間	件数	時間	件数	時間	件数	時間	件数	時間	件数	時間
災害活動	30	25:00	23	42:28	50	39:42	35	38:49	58	43:15	56	44:34	51	44:53	303	278:41		
火災防御活動	7	11:04	7	30:09	3	2:28			1	0:42	2	1:39	2	1:11	22	47:13		
救助活動	12	8:19	5	3:41	23	17:10	25	32:54	23	20:12	33	31:05	31	32:41	152	146:02		
救急活動	10	4:10	8	3:54	21	12:39	10	5:55	13	6:19	19	10:10	18	11:01	99	54:08		
災害応急活動																		
広域応援活動	1	1:27	3	4:44	3	7:25					21	16:02	2	1:40			30	31:18
災害予防	39	31:45	27	19:36	43	32:37	38	17:49	59	28:10	42	21:12	44	27:13	292	178:22		
危険地等調査	1	2:10	1	0:54							1	0:45					3	3:49
火災予防広報														1	1:09		1	1:09
<small>連携訓練</small>																		
小計	38	29:35	26	18:42	43	32:37	38	17:49	58	27:25	42	21:12	43	26:04	288	173:24		
救出救助訓練	20	12:25	15	8:24	21	12:40	17	8:19	21	12:35	21	13:28	17	13:12	132	81:03		
救急搬送訓練	8	7:50	2	2:31	8	6:23	5	1:50	7	2:54	4	0:44	11	4:50	45	27:02		
物資輸送訓練	2	1:33		0:11		0:26			4	1:51			1	0:27	7	4:28		
空中消火訓練	3	3:03	2	1:51	3	2:15	3	1:17	7	2:52	4	1:58	2	1:21	24	14:37		
偵察訓練	5	4:44	7	5:45	8	6:02	11	4:02	19	7:13	9	3:01	9	4:41	68	35:28		
その他の訓練					3	4:51	2	2:21			4	2:01	3	1:33	12	10:46		
自隊訓練	188	200:59	169	196:42	179	203:34	198	195:08	160	161:47	201	192:33	181	173:16	1,276	1323:59		
救出救助訓練	96	91:48	83	87:40	104	111:04	109	105:22	102	108:45	107	110:13	102	102:01	703	716:53		
救急搬送訓練	5	5:45	6	6:35	2	1:09	3	2:21	1	0:45	1	1:06			18	17:41		
物資輸送訓練	6	5:50	8	9:29	6	7:33	3	4:11	4	4:04	10	8:06	5	3:27	42	42:40		
空中消火訓練	35	38:41	35	49:06	37	54:57	45	50:16	33	33:27	55	50:45	43	41:43	283	318:55		
偵察訓練	45	58:02	37	43:52	30	28:51	38	32:58	20	14:46	26	21:06	29	24:58	225	224:33		
その他の訓練	1	0:53									2	1:17	2	1:07	5	3:17		
一般行政	22	27:53	15	18:51	18	22:22	14	16:31	16	18:20	24	24:43	28	29:56	137	158:36		
その他	18	14:09	15	15:18	14	15:13	16	15:50	31	21:43	18	12:52	20	15:35	132	110:40		
整備飛行	18	14:09	15	15:18	14	15:13	16	15:50	31	21:43	18	12:52	20	15:35	132	110:40		
その他																		
合 計	297	299:46	249	292:55	304	313:28	301	284:07	324	273:15	341	295:54	324	290:53	2140	2050:18		

77 防災ヘリコプター「淡海」月別運航状況

平成18年中

項目別	1月分		2月分		3月分		4月分		5月分		6月分		7月分		8月分		9月分		10月分		11月分		12月分		合計	
	件数	時間	件数	時間	件数	時間	件数	時間	件数	時間	件数	時間	件数	時間	件数	時間	件数	時間	件数	時間	件数	時間	件数	時間	件数	時間
災害活動	5	2:25	5	6:36	5	6:29	9	4:44	4	2:33			1	1:56	12	6:30	3	3:34	4	2:56			3	7:10	51	44:53
火災防御活動					1	0:43			1	0:28															2	1:11
救助活動	3	1:40	4	6:12	3	5:26	5	3:11	1	0:28			1	1:56	7	5:01	3	3:34	2	1:59			2	3:14	31	32:41
救急活動	2	0:45	1	0:24	1	0:20	4	1:33	2	1:37					5	1:29			2	0:57			1	3:56	18	11:01
災害応急活動																										
広域応援活動																										
災害予防	2	0:37	1	0:39	5	3:06			2	1:52			4	1:46	8	5:45	9	4:38	13	8:50					44	27:13
危険地等調査																										
火災予防広報					1	1:09																			1	1:09
<small>小計</small>	2	0:37	1	0:39	4	1:57			2	1:52			4	1:46	8	5:45	9	4:38	13	8:50					43	26:04
連携訓練			1	0:39	1	0:43			2	1:52			3	1:28	4	3:27	1	0:35	5	4:28					17	13:12
救急搬送訓練					3	1:14									1	0:09	3	1:44	4	1:43					11	4:50
物資輸送訓練																	1	0:27							1	0:27
空中消火訓練																	1	0:31	1	0:50					2	1:21
偵察訓練	2	0:37											1	0:18	3	2:09	1	0:38	2	0:59					9	4:41
広域応援訓練																	2	0:43	1	0:50					3	1:33
自隊訓練	19	18:15	14	12:33	15	19:31	12	8:04	12	12:14	19	21:38	22	20:19	23	18:55	21	20:16	17	14:48			7	6:43	181	173:16
救出救助訓練	14	13:41	7	5:57	9	13:07	9	6:35	6	7:25	10	12:01	12	10:27	11	9:26	11	11:19	9	7:49			4	4:14	102	102:01
救急搬送訓練																										
物資輸送訓練					1	1:06			1	1:01					2	0:11	1	1:09							5	3:27
空中消火訓練	3	2:44	4	3:57	4	4:22	2	1:18	3	2:34	7	8:02	4	4:03	6	5:30	5	5:00	3	2:45			2	1:28	43	41:43
偵察訓練	2	1:50	3	2:39	1	0:56	1	0:11	2	1:14	2	1:35	6	5:49	4	3:48	4	2:48	3	3:07			1	1:01	29	24:58
その他の訓練																			2	1:07					2	1:07
一般行政	2	1:52	1	0:50			4	3:23	5	5:42	3	2:48	2	2:35	4	4:48	2	2:22	5	5:36					28	29:56
その他			1	0:25	3	1:31	2	1:02	3	1:41					1	0:23	1	0:37	2	1:11			7	8:45	20	15:35
整備飛行			1	0:25	3	1:31	2	1:02	3	1:41					1	0:23	1	0:37	2	1:11			7	8:45	20	15:35
その他																										
合計	28	23:09	22	21:03	28	30:37	27	17:13	26	24:02	22	24:26	29	26:36	48	36:21	36	31:27	41	33:21			17	22:38	324	290:53

運航休止日数		2日間		3日間	2日間1時間	3日間	-	2日間	3日間	2日間	30日間	18日間	65日間1時間
--------	--	-----	--	-----	--------	-----	---	-----	-----	-----	------	------	---------

78 飛行場外離着陸場一覧表

平成20年(2008年)1月1日現在

番号	市町名	名称	所在地	電話番号	WGS	管轄本部
1	大津市	皇子山陸上競技場	大津市御陵町4-1	077-522-7065	35.01.02 135.51.25	大津市
2	大津市	なぎさ公園	大津市由美浜地先	077-523-1234	35.00.19 135.53.30	大津市
3	大津市	東洋紡績グラウンド	大津市堅田二丁目1-1	077-521-1413	35.06.20 135.54.52	大津市
4	大津市	大石スポーツ村グラウンド	大津市大石淀一丁目地先	077-546-6369	34.54.37 135.54.27	大津市
5	大津市	和邇市民運動広場	大津市和邇今宿851	077-594-8022	35.09.31 135.55.22	大津市
6	大津市	比良げんき村グラウンド	大津市北小松	077-596-0710	35.15.26 135.57.56	大津市
7	彦根市	彦根市消防署南分署	彦根市稲里町320	0749-43-5670	35.13.18 136.11.57	彦根市
8	彦根市	子どもセンターグラウンド	彦根市日夏町4769	0749-28-3645	35.14.24 136.12.10	彦根市
9	長浜市	湖北地域消防本部グラウンド	長浜市加田町977	0749-62-0444	35.21.40 136.17.26	湖北
10	長浜市	神照運動公園グラウンド	長浜市神照町215-1	0749-65-3399	35.23.44 136.16.46	湖北
11	長浜市	豊公園自由広場	長浜市大島町公園10-1	0749-62-0241	35.22.34 136.15.42	湖北
12	長浜市	浅井グラウンドゴルフ場	長浜市西主計町地先	0749-74-3020	35.25.44 136.18.47	湖北
13	長浜市	奥びわ湖スポーツの森多目的広場	長浜市早崎町1667	077-543-5831	35.24.49 136.12.25	湖北
14	長浜市	びわ南小学校グラウンド	長浜市川道町3456	0749-72-2003	35.24.23 136.14.22	湖北
15	近江八幡市	市立運動公園	近江八幡市津田町18	0748-33-6303	35.09.12 136.04.02	東近江
16	近江八幡市	八幡商業高校グラウンド	近江八幡市桜宮町	0748-32-2072	35.07.56 136.05.40	東近江
17	近江八幡市	沖島前浜	近江八幡市沖島町前浜	0748-22-1121	35.12.15 136.03.38	東近江
18	近江八幡市	近江八幡消防署駐車場	近江八幡市小船木町819	0748-33-5119	35.07.39 136.04.43	東近江
19	近江八幡市	近江八幡市立総合医療センター	近江八幡市土田町1379	0748-33-3151	35.07.27 135.05.09	東近江
20	草津市	矢橋帰帆島多目的グラウンド	草津市矢橋町帰帆2108	077-564-1900	35.00.25 135.54.56	湖南
21	草津市	野村運動公園グラウンド	草津市野村三丁目58-14	077-563-1265	35.01.25 135.57.14	湖南
22	草津市	下笠消防訓練場	草津市下笠町地先	077-561-2325	35.02.40 135.55.03	湖南
23	守山市	守山市民運動公園駐車場	守山市石田町335	077-583-8020	35.04.06 135.58.48	湖南
24	守山市	守山市民球場	守山市石田町335	077-583-8020	35.04.01 135.58.53	湖南
25	守山市	守山市民スポーツ広場	守山市三宅町94	077-583-3113	35.03.47 135.58.46	湖南
26	守山市	ふれあい公園	守山市守山四丁目393番地	077-582-1137	35.03.44 135.59.26	湖南
27	栗東市	運動公園グラウンド	栗東市川辺390-1	077-553-4321	35.00.58 135.59.27	湖南
28	栗東市	野洲川運動公園	栗東市出庭地先	077-553-4321	35.02.44 136.00.57	湖南
29	甲賀市	柏木公園	甲賀市水口町北脇184	0748-62-9589	34.58.41 136.09.42	甲賀
30	甲賀市	水口スポーツの森競技場	甲賀市水口町北内貴230	0748-62-7529	34.57.39 136.09.52	甲賀
31	甲賀市	甲賀消防本部	甲賀市水口町水口6218	0748-62-0119	34.57.47 136.09.50	甲賀
32	甲賀市	土山グラウンド	甲賀市土山町北土山414-2	0748-66-0091	34.55.55 136.17.49	甲賀
33	甲賀市	青土ダム円形公園	甲賀市土山町青土101-7	0748-66-0316	34.57.02 136.19.02	甲賀
34	甲賀市	甲賀グラウンド	甲賀市甲賀町相模128	0748-88-2190	34.54.17 136.13.10	甲賀
35	甲賀市	鹿深夢の森グラウンド	甲賀市甲賀町大久保507-2	0748-88-2190	34.54.01 136.13.48	甲賀
36	甲賀市	甲南グラウンド	甲賀市甲南町葛木977	0748-86-6971	34.55.47 136.10.20	甲賀

番号	市町名	名称	所在地	電話番号	WGS	管轄本部
37	甲賀市	甲南中央運動公園サッカー場	甲賀市甲南町葛木851-1	0748-86-6971	34.55.52 136.10.43	甲賀
38	甲賀市	甲南庁舎裏杉川河川敷	甲賀市甲南町野田地先	0748-86-4161	34.55.42 136.10.02	甲賀
39	甲賀市	信楽運動公園	甲賀市信楽町西233	0748-82-1950	34.51.50 136.02.16	甲賀
40	甲賀市	陶芸の森第3駐車場	甲賀市信楽町勅旨2188-7	0748-83-0909	34.53.12 136.03.25	甲賀
41	野洲市	市民グラウンド	野洲市六条460	077-589-5100	35.06.50 136.00.39	湖南
42	野洲市	中主小学校グラウンド	野洲市西河原712	077-589-2012	35.06.05 136.01.01	湖南
43	野洲市	野洲川河川公園	野洲市三上地先	077-587-1121	35.03.01 136.01.09	湖南
44	野洲市	希望が丘文化公園西駐車場	野洲市北桜地先	077-586-2111	35.03.33 136.02.55	湖南
45	湖南市	雨山総合グラウンド	湖南市雨山二丁目1-1	0748-77-5400	35.00.19 136.02.40	甲賀
46	湖南市	野洲川運動公園	湖南市柑子袋地先	0748-72-2133	35.00.25 136.05.17	甲賀
47	湖南市	市民グラウンド	湖南市高松町7	0748-75-0230	35.00.52 136.07.46	甲賀
48	湖南市	野洲川親水公園	湖南市夏見地先	0748-72-4990	34.59.58 136.05.54	甲賀
49	高島市	ピックランドグラウンド	高島市マキノ町寺久保835-1	0740-27-1811	35.28.16 136.02.14	高島市
50	高島市	はあとふるマキノグラウンド	高島市マキノ町新保1095	0740-27-1700	35.26.48 136.01.54	高島市
51	高島市	陸自大供グラウンド	高島市今津町平郷923	0740-22-2581	35.24.14 136.01.13	高島市
52	高島市	高島市消防本部グラウンド	高島市今津町日置前5150	0740-22-1234	35.25.28 136.01.02	高島市
53	高島市	総合運動公園駐車場	高島市今津町日置前3110	0740-22-5555	35.24.55 135.59.52	高島市
54	高島市	朽木中学校グラウンド	高島市朽木市場1055	0740-38-2314	35.21.09 135.54.48	高島市
55	高島市	京都精華大学朽木グラウンド	高島市朽木古屋472	0740-38-5118	35.20.22 135.48.37	高島市
56	高島市	グリーンパーク想い出の森	高島市朽木柏341-3	0740-38-2770	35.20.38 135.55.12	高島市
57	高島市	梅ノ子運動公園	高島市安曇川町南古賀地先	0740-32-1131	35.20.40 136.00.23	高島市
58	高島市	びわ湖こどもの国芝生広場	高島市安曇川町北船木2981	0740-34-1392	35.19.15 136.04.32	高島市
59	高島市	高島市横山農村広場	高島市武尊横山468	0740-36-1121	35.19.31 135.59.34	高島市
60	高島市	高島運動公園	高島市宮野1516	0740-36-1121	35.18.22 136.00.10	高島市
61	高島市	新旭グラウンド	高島市新旭町新庄地先	0740-25-3411	35.20.25 136.02.08	高島市
62	高島市	森林スポーツ公園野球場	高島市新旭町熊野本245	0740-25-8000	35.21.22 136.01.30	高島市
63	東近江市	平田グラウンド	東近江市下羽田町84	0748-24-1234	35.05.44 136.08.55	東近江
64	東近江市	布施公園	東近江市布施町652-1	0748-24-5658	35.05.07 136.10.45	東近江
65	東近江市	永源寺運動公園グラウンド	東近江市上二俣町9-1	0748-27-1060	35.04.13 136.17.43	東近江
66	東近江市	五個荘中学校グラウンド	東近江市五個荘小幡町288	0748-48-2451	35.09.07 136.11.41	愛知郡
67	東近江市	おくのの運動公園	東近江市青山町125-2	0749-46-0227	35.06.06 136.16.22	東近江
68	東近江市	防災センター駐車場	東近江市下中野町431	0749-46-2044	35.06.36 136.15.42	愛知郡
69	東近江市	すこやか杜	東近江市小田苅町1890	0749-45-0511	35.07.39 136.12.52	愛知郡
70	東近江市	ひばり公園グラウンド	東近江市池庄町610	0749-45-0511	35.07.33 136.14.50	愛知郡
71	東近江市	センコー	東近江市平柳町22-3	0749-45-3880	35.08.42 136.16.46	愛知郡
72	東近江市	愛知郡消防本部	東近江市小八木町16番地	0749-45-4120	35.09.23 136.15.44	愛知郡
73	東近江市	愛知郡消防本部訓練場	東近江市小八木町16番地	0749-45-4120	35.09.26 136.15.37	愛知郡
74	東近江市	蒲生運動公園	東近江市上南町50	0748-55-1161	35.03.15 136.10.05	東近江
75	東近江市	滋賀県消防学校	東近江市神郷町314	0748-42-1000	35.10.40 136.11.26	東近江

番号	市町名	名称	所在地	電話番号	WGS	管轄本部
76	東近江市	東近江市ふれあい運動公園	東近江市福堂町地先	0748-42-1331	35.12.39 136.07.58	東近江
77	東近江市	東近江市市民スポーツセンター	東近江市山路町600	0748-42-5099	35.11.10 136.09.26	東近江
78	米原市	グリーンパーク山東	米原市池下80-1	0749-55-3751	35.22.34 136.21.38	湖北
79	米原市	奥伊吹スキ-場第4駐車場	米原市甲津原530	0749-59-0322	35.31.17 136.23.00	湖北
80	米原市	蓮池公園グラウンド	米原市朝妻筑摩2438	0749-52-1511	35.19.15 136.16.18	湖北
81	米原市	双葉中学校グラウンド	米原市顔戸233	0749-52-0059	35.20.13 136.18.32	湖北
82	米原市	米原消防署グラウンド	米原市長岡2811-1	0749-55-0108	35.20.24 136.21.37	湖北
83	安土	安土町民グラウンド	蒲生郡安土町下豊浦地先	0748-46-2346	35.10.04 136.07.27	東近江
84	安土	文芸の郷多目的グラウンド	蒲生郡安土町桑実寺地先	0748-46-6507	35.08.52 136.08.52	東近江
85	日野	内池公園グラウンド	蒲生郡日野町内池133	0748-52-1211	35.00.40 136.13.29	東近江
86	日野	熊野多目的グラウンド	蒲生郡日野町熊野431	0748-52-1211	34.59.41 136.19.04	東近江
87	竜王	希望が丘文化公園東駐車場	蒲生郡竜王町薬師1178	077-586-2111	35.03.01 136.05.05	東近江
88	竜王	農村運動広場	蒲生郡竜王町川守173	0748-58-1001	35.04.14 136.08.30	東近江
89	竜王	総合運動公園駐車場	蒲生郡竜王町岡屋3333	0748-58-3113	35.03.08 136.07.00	東近江
90	愛荘	秦荘グラウンド	愛知郡愛荘町軽野甲248	0749-37-3383	35.09.48 136.15.12	愛知郡
91	愛荘	宇曾川ダム公園	愛知郡愛荘町松尾寺地先	0749-45-0622	35.09.15 136.17.22	愛知郡
92	愛荘	愛荘町ふれあいスポーツ公園	愛知郡愛荘町長野1973	0749-42-4111	35.11.08 136.12.15	愛知郡
93	愛荘	京都製作所グラウンド	愛知郡愛荘町愛知川1267	0749-42-4111	35.10.17 136.12.11	愛知郡
94	豊郷	スポーツ公園グラウンド	犬上郡豊郷町下枝147	0749-35-2550	35.11.25 136.13.04	彦根市
95	甲良	甲良運動公園	犬上郡甲良町池寺1232-8	0749-38-3311	35.11.17 136.16.09	彦根市
96	甲良	防災ステーション	犬上郡甲良町小川原906-8	0749-38-3311	35.13.31 136.15.28	彦根市
97	多賀	多賀町民グラウンド	犬上郡多賀町多賀赤坂351-8	0749-48-1427	35.13.06 136.17.38	彦根市
98	多賀	滝の宮スポーツ公園グラウンド	犬上郡多賀町富之尾1586-5	0749-47-1325	35.11.29 136.17.50	彦根市
99	虎姫	虎姫高校グラウンド	東浅井郡虎姫町宮部2410	0749-73-3055	35.25.12 136.16.00	湖北
100	虎姫	虎姫町民グラウンド	東浅井郡虎姫町宮部3378-1	0749-73-3001	35.25.23 136.15.54	湖北
101	湖北	農村運動広場	東浅井郡湖北町山本2868	0749-78-1001	35.26.30 136.12.30	湖北
102	湖北	湖北中学校グラウンド	東浅井郡湖北町速水1191	0749-78-1213	35.26.37 136.14.34	湖北
103	湖北	高時川スポーツ公園	東浅井郡湖北町速水2024	0749-78-1001	35.26.47 136.14.40	湖北
104	高月	高月町民グラウンド	伊香郡高月町高月820-1	0749-85-3111	35.28.10 136.13.31	湖北
105	高月	高月中学校グラウンド	伊香郡高月町高月560	0749-85-2020	35.28.20 136.14.11	湖北
106	木之本	木之本町民グラウンド	伊香郡木之本町西山350	0749-82-4111	35.29.48 136.12.49	湖北
107	木之本	木之本中学校グラウンド	伊香郡木之本町木之本682	0749-82-2353	35.30.20 136.13.43	湖北
108	木之本	伊香消防署駐車場	伊香郡木之本町大音151	0749-82-2361	35.30.08 136.12.40	湖北
109	余呉	鏡岡中学校グラウンド	伊香郡余呉町中之郷771	0749-86-3003	35.32.42 136.12.13	湖北
110	余呉	ウディパル余呉駐車場	伊香郡余呉町下丹生506-1	0749-86-4145	35.32.57 136.13.24	湖北
111	西浅井	西浅井中学校グラウンド	伊香郡西浅井町塩津中312	0749-88-0123	35.31.27 136.09.33	湖北

7.9 大規模災害における飛行場外離着陸場一覧表

平成20年(2008年)1月1日現在

番号	管理番号	市町名	飛行場外離着陸場	所在地(滋賀県)	電話番号	管轄本部	駐機数
1	大災場1-1	大津	皇子山陸上競技場	大津市御陵町4-1	077-522-7065	大津市	8
2	大災場2-1	彦根	県立彦根陸上競技場	彦根市松原町3028	0749-23-4911	彦根市	6
3	大災場2-2	彦根	子どもセンターグラウンド	彦根市日夏町4769	0749-28-3645	彦根市	9
4	大災場3-1	長浜	浅井文化スポーツ公園	長浜市大依町7	0749-74-3355	湖北	6
5	大災場5-1	草津	烏丸半島多目的広場	草津市下物1091	077-568-4811	湖南	5
6	大災場7-1	栗東	野洲川運動公園	栗東市出庭地先	077-553-4321	湖南	6
7	大災場8-1	甲賀	水口スポーツの森競技場	甲賀市水口町北内貴230	0748-62-7529	甲賀	6
8	大災場9-1	野洲	野洲川河川公園	野洲市三上地先	077-587-1121	湖南	8
9	大災場9-2	野洲	希望が丘文化公園西駐車場	野洲市北桜978	077-586-2111	湖南	13
10	大災場10-1	湖南	野洲川運動公園	湖南市柑子袋地先	0748-72-2133	甲賀	8
11	大災場11-1	高島	高島運動公園(A)グラウンド	高島市今津町日置前3110	0740-22-5555	高島市	6
12	大災場11-2	高島	高島運動公園(B)グラウンド	高島市今津町日置前3110	0740-22-5555	高島市	5
13	大災場11-3	高島	高島運動公園(C)野球場	高島市今津町日置前3110	0740-22-5555	高島市	1
14	大災場11-4	高島	高島運動公園(D)グラウンド	高島市今津町日置前3110	0740-22-5555	高島市	4
15	大災場11-5	高島	グリーンパーク思い出の森	高島市朽木柏341-3	0740-38-2770	高島市	6
16	大災場12-1	東近江	ふれあい運動公園	東近江市福堂町地先	0748-42-1331	東近江	6

管理番号 大災場11-3～11-4

大規模災害対応(5機以上)は、高島運動公園全施設の駐機数(16機)としている。

平成18年中の自然災害の状況

1. 平成18年の気象概況

1月

冬型の気圧配置となる日が多く、上旬は気温の低い日が多かったが、中旬と月末は、低気圧の通過に伴い、南から暖かな空気が流れ込んだ日があり寒暖の差が大きかった。

彦根の平均気温は平年より低く、降水量は平年並、月間日照時間は平年より少なかった。

2月

上旬は冬型の気圧配置となる日が多く、気温の低い日が多かった。中旬以降、天気は周期的に変化し、南から暖かい空気が流れ込んで気温の高い日が多くなった。

彦根の平均気温と降水量は平年並、月間日照時間は平年より少なかった。

3月

天気は周期的に変化し、強い寒気が流れ込む日もあり気温の変動が大きかった。

彦根の平均気温は平年より低く、降水量は平年より多かった。月間日照時間は平年並となった。

4月

低気圧や前線の影響で曇りや雨の日が多く、後半は寒気の影響で気温の低い日が多かった。

彦根の平均気温は平年よりかなり低く、降水量は平年並、月間日照時間は平年よりかなり少なかった。

5月

高気圧に覆われ晴れる日もあったが、中旬を中心に低気圧や前線の影響で曇りや雨の日が多かった。

彦根の平均気温と降水量は平年並、月間日照時間は平年よりかなり少なかった。

6月

上旬から中旬にかけて天気は周期的に変化したが、下旬になると梅雨前線が西日本付近で停滞するようになり、曇りや雨の日が多くなった。

なお、近畿地方は8日頃梅雨入り（平年6月6日頃、昨年6月11日頃）した。

彦根の平均気温は平年並、降水量は平年より少なかった。月間日照時間は平年並となった。

7月

梅雨前線が西日本付近に停滞することが多く、中旬から下旬にかけて前線活動が活発となったため、県内各地で大雨が降った。

なお、27日頃近畿地方は梅雨明け（平年7月19日頃、昨年7月18日頃）した。

彦根の平均気温は平年並、降水量は平年よりかなり多かった。月間日照時間は平年よりかなり少なかった。

8月

太平洋高気圧に覆われて、晴れて気温の高い日が多く、記録的な暑さとなった。

彦根の平均気温は平年よりかなり高く、降水量は平年よりかなり少なかった。月間日照時間は平年より多かった。

9月

中頃は秋雨前線や台風第13号等の影響で、曇りや雨の日が多かったが、その他の日は高気圧に覆われて晴れる日が多かった。

彦根の平均気温と降水量は平年並、月間日照時間は平年よりかなり多かった。

10月

初めは秋雨前線や低気圧の影響で天気がぐずついたが、中頃を中心に高気圧に覆われ、晴れて気温の高い日が多かった。

彦根の平均気温は平年よりかなり高く、降水量は平年並、月間日照時間は平年より多かった。

11月

上旬は高気圧に覆われ晴れる日が多かった。中旬以降は高気圧に覆われる日もあったが、低気圧や前線の影響で曇りや雨の日が多かった。

彦根の平均気温は平年より高く、降水量と月間日照時間は平年並となった。

12月

上旬前半と下旬の終わり頃は一時的に寒気が流れ込み、冬型の気圧配置が強まったが長続きせず、全般に低気圧や前線の影響を受けやすく、曇りや雨の日が多くなった。

なお、彦根で5日に初霜（平年11月17日、昨年11月21日）、初氷（平年11月30日、昨年11月21日）を、また、29日には初雪（平年12月9日、昨年12月5日）を観測した。

彦根の平均気温は平年より高く、降水量は平年より多かった。月間日照時間は平年より少なかった。

2. 台 風

台風第13号(9月17日)

気象の概要

台風第13号は、東シナ海を北上し、17日には九州西海上に達し、18日には日本海へ北東進した。

被害の状況

ア) 被害額

区 分	金額(千円)	被災市町
農 産 被 害	99	近江八幡市、東近江市
合 計	99	

3. 豪 雨

大雨(4月11日)

気象の概要

寒気を伴った低気圧が、日本海を北東進し、11日を中心に湖西で日降水量60ミリを超える雨が降った。

被害の状況

ア) 土木関係被害

区 分	箇 所	被災市町
道 路	1	高島市(1)
がけ崩れ	1	高島市(1)

イ) その他被害

区 分	戸	被災市町
電 話	141	高島市

ウ) 被害額

区 分	金額(千円)	被災市町
農 産 被 害	16,637	長浜市、甲賀市、米原市、東近江市、 竜王町、愛荘町、豊郷町、甲良町
合 計	16,637	

大雨（５月１３日）

気象の概要

南海上の低気圧と日本海の低気圧の東進に伴い、１３日朝から昼過ぎにかけて、日降水量３０ミリ前後の雨が降った。

被害の状況

ア) 土木関係被害

区 分	箇 所	被災市町
道 路	1	大津市（１）

大雨（６月２２日～２３日）

気象の概要

近畿地方に停滞していた梅雨前線が、２３日にかけて活動を活発化させて次第に南下し、２２日には、県南部の所々で４０mmを超える雨が降り、信楽では６１mmを観測した。

被害の状況

ア) 被害額

区 分	金額（千円）	被災市町
農林水産業施設	480	甲賀市
合 計	480	

大雨（６月２６日）

気象の概要

南海上にあった梅雨前線が、近畿地方へ北上し停滞した。南からの暖かく湿った空気の影響で、前線が活動となり大雨となった。

地域気象観測所による２６日の日降水量（mm）

観 測 所	降 水 量	観 測 所	降 水 量
柳ヶ瀬	21	近江八幡	29
今 津	43	霜ヶ原	31
虎 姫	24	東 近 江	40
朽木平良	46	大 津	50
米 原	21	信 楽	51
南小松	26	土 山	40
彦 根	41		

被害の状況

ア) 土木関係被害

区 分	箇 所	被災市町
がけ崩れ	1	野洲市（１）

大雨（7月1日）

気象の概要

近畿地方に梅雨前線が停滞し、前線活動が活発となり大雨となった。

地域気象観測所による1日の日降水量（mm）

観測所	降水量	観測所	降水量
柳ヶ瀬	4	近江八幡	39
今津	12	霜ヶ原	34
虎姫	13	東近江	27
朽木平良	28	大津	4
米原	29	信楽	15
南小松	28	土山	19
彦根	33		

被害の状況

ア) 住家被害

区分	棟	世帯	人	被災市町（棟・世帯・人）
床下浸水	10	10	25	東近江市（10・10・25）

大雨（7月15日～25日）

気象の概要

西日本に停滞した前線の活動が活発となったため、県内各地で総雨量が300ミリ前後となり、平年の7月降水量（200ミリ前後）を大きく上回る大雨となった。

被害の状況

ア) 住家被害

区分	棟	世帯	人	被災市町（棟・世帯・人）
床下浸水	12	12	27	長浜市（1・1・2） 東近江市（10・10・24）、 米原市（1・1・1）

イ) 土木関係被害

区分	箇所	被災市町
道路	14	大津市（4）彦根市（1）近江八幡市（1）草津市（1） 栗東市（1）甲賀市（1）湖南市（1）高島市（1） 多賀町（1）西浅井町（2）
河川	16	草津市（1）甲賀市（10）湖南市（1）東近江市（1） 高島市（2）竜王町（1）
がけ崩れ	19	大津市（10）彦根市（1）近江八幡市（1） 栗東市（1）甲賀市（1）湖南市（3）多賀町（1） 高月町（1）

ウ) その他被害

区 分	戸	被災市町
電気(停電)	1 8 0	大津市 (1 8 0)

エ) 被害額

区 分	金額 (千円)	被災市町
農林水産業施設	1 7 8 , 8 1 7	大津市、彦根市、長浜市、草津市、栗東市、甲賀市、東近江市、米原市、竜王町、多賀町、湖北町、木之本町、西浅井町
公共土木施設	2 5 0 , 1 0 0	高島市、多賀町、西浅井町
農 産 被 害	2 1 , 5 2 2	長浜市、野洲市、東近江市、安土町、日野町、愛荘町、豊郷町、虎姫町
そ の 他	1 3 1 , 5 0 0	大津市、彦根市、東近江市
合 計	5 8 1 , 9 3 9	

大雨 (8 月 1 2 日)

気象の概要

寒気の影響で大気の状態が不安定となったため、県南部を中心に所々で発雷し、大津市では16時に1時間雨量43ミリの激しい雨が降った。

被害の状況

ア) 住家被害

区 分	棟	世帯	人	被災市町 (棟・世帯・人)
床下浸水	2	2	1 2	守山市 (2・2・1 2)

4 . 大 雪

大雪 (1 月大雪)

気象の概要

1月は、冬型の気圧配置となる日が多く、特に1月6日～8日にかけては、強い寒気が流れ込み、冬型の気圧配置が強まり、県内各地で大雪となった。

被害の状況

ア) 人的被害

区 分	人	被災市町 (人)
負傷者	重傷	2 高島市 (2)
	軽傷	5 高島市 (3)、米原市 (1)、浅井町 (1)

イ) 住家被害

区分	棟	世帯	人	被災市町(棟・世帯・人)	
住家	半壊	2	2	7	浅井町(2・2・7)
	一部損壊	525	525	1,860	高島市(186・186・734) 多賀町(46・46・115) 浅井町(248・248・874) 湖北町(2・2・3) 余呉町(38・38・114) 西浅井町(5・5・20)
	床下浸水	1	1	1	高島市(1・1・1)
非住家	公共建物以外	33			高島市(6) 多賀町(9) 浅井町(16) 余呉町(2)

ウ) 土木関係被害

区分	箇所	被災市町
道路	1	高島市(1)

エ) 被害額

区分	金額(千円)	被災市町
農林水産業施設	77,500	余呉町
農産被害	27,608	高島市、米原市、浅井町、湖北町、高月町、木之本町
林産被害	24,519	長浜市、甲賀市、東近江市、米原市、多賀町、高月町、木之本町、余呉町、西浅井町
畜産被害	44,300	高島市、西浅井町
合計	173,927	

5. その他

地すべり(3月8日)

気象の概要

3月6日から7日にかけて南海上を低気圧が通過し、6日を中心に20ミリ前後の雨が降った。

彦根地方気象台が現地聞き取り調査等を行ったが、降水や融雪との因果関係は確認できなかった。

被害の状況

ア) 土木関係被害

区 分	箇 所	被災市町
道 路	1	高島市(1)
がけ崩れ	1	高島市(1)

イ) その他被害

区 分	戸	被災市町
電気(停電)	850	高島市
電 話	130	高島市

ウ) 被害額

区 分	金額(千円)	被災市町
公共土木施設	833,724	高島市
合 計	833,724	

降ひょう(3月28日)

気象の概要

日本海の発達した低気圧から延びる寒冷前線が、28日午後、県内を通過した。この寒冷前線の通過に伴い、各地で雷雨となり、守山市では1センチ程度のひょうが降った。

被害の状況

ア) 被害額

区 分	金額(千円)	被災市町
農 産 被 害	781	守山市、野洲市

地すべり(6月28日)

気象の概要

6月28日は、南海上に梅雨前線が停滞したが、降雨はほとんどなく、6月26日の降雨が影響していると考えられる。

被害の状況

ア) 土木関係被害

区 分	箇 所	被災市町
道 路	1	甲賀市(1)
がけ崩れ	1	甲賀市(1)

落雷(7月2日)

気象の概要

日本海の低気圧から延びる前線が近畿地方を通過し、大気の状態が不安定となり各地で発雷した。

被害の状況

ア) 被害額

区 分	金額(千円)	被災市町
農林水産業施設	10,000	東近江市

がけ崩れ(7月12日)

気象の概要

太平洋高気圧の縁から回り込む暖かく湿った空気により、大気の状態が不安定となり、所々で雨が降った。

被害の状況

ア) 土木関係被害

区 分	箇 所	被災市町
がけ崩れ	1	湖南市(1)

干害(夏季8月)

気象の概要

8月の近畿地方は、太平洋高気圧に広く覆われて晴天が続いた。彦根の月降水量は11ミリと平年の9%の少雨となった。また、気温も高く、彦根では最高気温30度以上の真夏日を29日間記録した。

被害の状況

ア) 被害額

区 分	金額(千円)	被災市町
林産被害	1,073	甲賀市、東近江市

強風（11月7日）

気象の概要

日本海から南下した寒冷前線が近畿北部を通過したことにより、彦根では最大瞬間風速20.7メートルを記録した。

被害の状況

ア) 被害額

区 分	金額（千円）	被災市町
農 産 被 害	50	甲賀市

80 自主防災組織の現況

平成19年(2007年)4月1日現在

区分 市町名	組 織 数	隊 員 数	組世 織さ れて いる 地 域 の 数	資 機 材 の 保 有 状 況 (組 織 数)									
				初消 期火 器、 消火 バケ ツ等 資機 材の	携 帯 用 無 線 通 信 機	(情 報 連 絡 用 資 機 材 ハ ン ド マ イ ク)	救 助 用 資 機 材 等	救 難 出 担 資 架 機 等 材 の	テ ン ト ・ 担 架 機 等 材 の	水 土 防 用 資 機 材 の	救 護 用 資 機 材 の	救 急 医 療 用 セ ツ ト 、 人 装 備	ヘル メ ツ ト 、 防 火 衣 等
県 計	2,123	186,686	380,103	986	107	453	511	395	269	275	1,252	42	933
大津市	273	113,630	111,992	108	30	96	43	92	109	109	230		
彦根市	116	14,708	18,665	74	2	67	10	22	2	37	100		6
高島市	149	2,160	14,600	67	1	1	118				72		95
近江八幡市	50	3,503	9,329	50			7	38	7		36	34	38
東近江市	278	8,361	26,074	31		13	44	1	25	5	80		165
安土町	70	917	3,082	70		37	1	37			68		35
日野町	68	780	5,857										53
竜王町	32	1,497	3,481										44
甲賀市	99	8,357	14,661	96	5	37	9	36	43	49	76	3	41
湖南市	39	911	19,566	10	4	23	9	15	4	21	39		2
愛荘町	14	245	3,150	14		10	10	10	10	10	10		14
草津市	137	4,037	40,257	137	1	2	17				137		48
守山市	70	5,830	25,388	70		70	70	70			70		58
栗東市	99	2,233	18,402	99			78	34			99		45
野洲市	140	2,644	16,986			43	14	3	37	22	65		66
長浜市	239	11,500	23,000	120	42	45	60	23	22	19	79	5	101
米原市	85	3,007	10,067										24
虎姫町	9	230	1,073	9				9	5				5
湖北町	27	310	2,014	27	15	3				3	27		20
高月町	18	470	1,768										3
木之本町	9	111	925		2						5		2
余呉町	19	190	1,244	1	3	1	4	5	2		5		3
西浅井町	20	200	1,385	3							9		4
豊郷町	16	190	2,512				16						17
甲良町	16	240	2,359								14		13
多賀町	31	425	2,266		2	5	1		3		31		31

8 1 災害による被害状況

平成18年中

災害名		大雪	地すべり	降ひょう	大雨	大雨	大雨	大雨	地すべり
発生日月日		冬季	3月8日	3月28日	4月11日	5月13日	6月22日～23日	6月26日	6月28日
人的被害	死者	人							
	行方不明者	人							
	負傷者	重傷	2						
		軽傷	5						
住宅被害	全壊	棟							
		世帯							
		人							
	半壊	棟	2						
		世帯	2						
		人	7						
	一部破損	棟	525						
		世帯	525						
		人	1,860						
	床上浸水	棟							
世帯									
人									
床下浸水	棟	1							
	世帯	1							
	人	1							
非住家	公共建物	棟							
	その他	棟	33						
その他	田	流失・埋没	ha						
		冠水	ha						
	畑	流失・埋没	ha						
		冠水	ha						
	学校	箇所							
	病院	箇所							
	道路	箇所	1	1		1	1		
	橋りょう	箇所							
	河川	箇所							
	港湾	箇所							
	砂防	箇所							
	清掃施設	箇所							
	崖くずれ	箇所		1		1	1		
	鉄道不通	箇所							
	被害船舶	隻							
	水道	戸							
	電話	回線		130		141			
	電気	戸		850					
	ガス	戸							
	ブロック塀等	箇所							
ビニールハウス	棟								
育苗ハウス	箇所								
火災発生	建物	件							
	危険物	件							
	その他	件							
	り災世帯数	世帯	2						
	り災者数	人	7						
	公立文教施設	千円							
	農林水産業施設	千円	77,500			480			
	公共土木施設	千円		833,724					
	その他の公共施設	千円							
	小計	千円	77,500	833,724		480			
その他	農産被害	千円	27,608		781	16,637			
	林産被害	千円	24,519						
	畜産被害	千円	44,300						
	水産被害	千円							
	商工被害	千円							
	被害総額	千円	173,927	833,724	781	16,637	480		
	公共施設被害市町村数	団体	1	1		1	1		
	都道府県災害対策本部	設置							
	解散								
	災害対策本部設置市町村	団体							
	災害救助法適用市町村	団体							
	消防職員出動延人数	人							
	消防団員出動延人数	人							

8 2 地域気象観測資料

月 Month	降水量 Precipitation (mm)								気温 Air Temperature ()								風速 (m/s) Wind Speed				最多風向 Wind Dir. With Max. Freq	日照時間 Sunshine Duration (h)
	合計 Total	最大 Max.			日降水量階級別日数 No. of Days			平均 Mean			極 Extremes			階級別日数 No. of Days		平均 Mean	最大 Max.		風向 Dir.	起日 Date		
		日 Day	起日 Date	1時間 1h	起日 Date	1mm	10mm	30mm	日最高 Max.	日最低 Min.	平均 Mean	最高 Max.	起日 Date	最低 Min.	起日 Date		Max. 25	Min. <0				

地点 60051 今津 (イヅ)		北緯 35°24.7			東経 136°01.7			海拔 88m															
1	215	34	14	7	14	20	8	1	4.6	-1.6	1.6	9.2	14	-7.7	9		23	1.7	9	北西	23	西北西	65.2
2	137	32	26	7	26	20	4	1	6.4	-1.3	2.6	12.8	22	-7.8	10		16	1.6	8	北西	3	西北西	72.0
3	210	32	17	7	17	18	11	1	9.1	1.1	5.1	15.3	27	-5.2	14		8	1.9	8	北西	30	西北西	113.5
4	201	61	11	9	20	15	7	1	14.2	6.5	10.2	21.5	30	-0.2	1		1	2.1	12	北西	3	北西	117.9
5	151	29	13	9	7	13	7		20.6	13.0	16.6	26.7	31	7.5	3	2		1.7	8	東南東	6	東	117.4
6	153	61	15	16	26	9	4	2	25.6	17.5	21.3	31.5	29	12.6	7	19		1.4	8	東南東	9	西	113.1
7	373	69	18	24	17	18	13	5	27.7	21.7	24.3	33.2	28	18.9	4	26		1.1	5	西	17	西	56.7
8	27	17	18	12	18	3	1		32.2	23.3	27.3	35.3	6	20.1	6	31		1.8	7	東南東	18	東南東	226.0
9	171	50	1	19	1	12	5	3	26.3	18.8	22.3	31.9	8	14.6	25	19		1.7	8	南東	18	西北西	162.0
10	108	23	11	7	11	10	5		22.1	13.6	17.7	25.1	10	8.0	31	1		1.7	9	北北西	8	西北西	173.1
11	106)	31)	19	7)	19	10)	4)	1)	15.3)	7.3)	11.3)	22.5)	6	1.7)	25	0)	0)	2.0)	8)	西北西	14	西)	119.3)
12	148	36	26	9	26	18	3	2	9.9	2.8	6.5	13.5	2	-1.5	29		3	2.0	9	北西	29	西	87.9

地点 60061 虎姫 (トビ)		北緯 35°24.9			東経 136°14.6			海拔 90m															
1	110	30	14	7	14	16	2	1	5.0	-1.7	1.7	8.6	14	-8.4	9		21	1.8	8	北北西	3	北北西	86.7
2	98	28	26	7	26	14	3		7.5	-0.6	3.4	15.2	15	-7.1	6		15	2.0	8	西	8	北西	104.5
3	179	26	1	7	28	16	9		10.1	1.3	5.6	17.4	27	-3.9	14		7	1.9	8	東	16	北西	117.3
4	141	28	20	11	20	13	4		15.2	6.7	10.9	21.9	30	-0.3	1		1	2.1	9	東南東	11	北西	118.8
5	119	27	13	5	20	14	5		21.9	13.4	17.4	28.6	1	6.8	3	5		2.1	7	東	22	東	129.6
6	107	33	15	9	26	8	4	1	26.8	17.6	21.7	33.2	29	13.1	1	21		1.3	8	東南東	15	東	107.1
7	351	69	18	28	2	17	10	4	29.3	22.0	25.0	34.7	15	19.5	4	27		1.2	6	東南東	9	東	73.4
8	21	17	18	4	18	3	1		33.8	23.4	27.8	37.2	15	20.1	31	31		1.8	7	東南東	19	東	248.2
9	120	37	1	15	1	10	4	2	27.2	18.5	22.3	32.8	8	13.2	24	23		1.3	9	東南東	18	北西	180.5
10	85	28	11	9	23	8	4		23.0	13.2	17.8	27.5	10	8.1	31	4		1.2	5	東南東	22	北西	191.9
11	97	27	11	14	11	11	4		16.3	7.7	11.9	22.5	5	1.7	25			1.3	6	東南東	25	北西	119.8
12	128	46	26	13	26	16	4	1	10.2	2.9	6.5	13.8	2	-1.4	31		3	1.3	9	西北西	29	北西	94.5

月 Month	降水量 Precipitation (mm)								气温 Air Temperature ()							風速 (m/s) Wind Speed				最多風向 Wind Dir. With Max. Freq	日照時間 Sunshine Duration (h)		
	合計 Total	最大 Max.				日降水量階級別日数 No. of Days			平均 Mean			極 Extremes			階級別日数 No. of Days		平均 Mean	最大 Max.	風向 起日				
		日 Day	起日 Date	1時間		1mm	10mm	30mm	日最高 Max.	日最低 Min.	平均 Mean	最高 Max.	起日 Date	最低 Min.	起日 Date	Max. 25			Min. < 0			Dir.	Date
				1h	起日 Date																		

地点 彦根 (ヒコネ) 北緯 35° 16.5 東経 136° 14.6 海拔 87m

1	94.5	37.5	14	7.5	14	13	1	1	5.6	0.5	3.0	10.0	14	-3.7	9		13	3.7	12.1	西北西	3	北北西	91.5
2	120	28	26	7.5	26	14	3		7.3	0.7	3.9	14.2	25	-4.3	10		12	3.0	11.2	北北西	4	北西	93.3
3	162.5	27.5	1	8	28	18	6		9.9	2.4	6.0	18.1	28	-1.2	5		4	3.1	12.8	北西	30	北西	122.9
4	121.5	27.5	11	12.5	20	12	5		14.9	7.5	10.9	22.9	19	0.7	1			2.9	10.7	西	21	北西	124.4
5	131.5	31	7	11.5	7	13	6	1	21.6	13.4	17.0	29.5	1	7.3	3	5		2.5)	11.5	北北西	2	北北西	156.7
6	144.5	45.5	15	19	26	10	6	2	25.9	18.3	21.6	31.8	27	14.8	7*	19		2.0	8.4	北北西	21	北北西	157.7
7	435	76.5	17	35	2	18	11	7	29.0	22.5	25.1	33.2	28	20.1	21	29		2.0	8.2	北北西	2	南南東	101.7
8	11	11	18	2.5	18	1	1		32.7	24.7	28.2	35.0	7	22.8	1	31		2.3	7.6	北西	23*	北西	249.7
9	156.5	48.5	1	12	7	8	6	2	27.0	19.7	23.0	33.6	9	15.0	24	20		2.8	9.2	北北西	11	北西	184.9
10	83	30.5	11	6	23*	6	3	1	22.3	15.0	18.4	25.2	3	10.0	31	1		2.9	12.3	北北西	7	北西	189.7
11	84.5	24	11	8	20*	8	4		16.6	9.0	12.6	22.7	9	3.5	25			2.8	12.7	北北西	12*	南南東	130.9
12	117	47	26	13	26	13	4	1	10.5	3.9	7.2	14.2	2	-0.1	29		1	3.0	11.4	北西	2	南南東	96.8

地点 南小松 (ミナモツ) 北緯 35° 14.1 東経 135° 57.4 海拔 90m

1	117	33	14	7	14	20	3	1	5.6	-0.3	2.7	13.9	14	-4.1	9		19	1.3	9	北西	14	西北西	64.2
2	155	40	26	10	26	17	5	1	7.1	-0.1	3.6	14.0	25	-5.6	10		15	1.2	8	西北西	27	西	68.5
3	181	36	1	11	28	17	8	1	9.9	1.8	5.8	15.6	8	-1.6	5		6	1.5	9	西北西	29	西北西	125.7
4	179	67	11	11	11	13	6	1	14.8	7.0	10.8	21.7	30	0.2	1			1.5	9	北西	16	西	121.3
5	206	39	19	13	7	18	7	3	21.0	13.0	16.9	27.2	31	5.6	3	4		1.2	6	北西	24	西	112.4
6	222	110	15	20	15	11	6	2	25.8	17.7	21.4	29.6	29	13.1	7	20		0.9	5	北西	16	東南東	80.7)
7	423	70	17	28)	19	19	13	3	27.9	22.1	24.6	32.1	28	18.5	4	26		0.7	4	北西	26	西	44.6)
8	20	10	18	4	18	5	1		32.3	23.8	27.6	34.7	16	21.0	6	31		1.1	4	西北西	30	西	216.6
9	132	41	13	11	1	14	4	2	26.7	19.1	22.8	32.1	8	14.3	29	21		1.2	7	北西	24	西北西	162.5
10	114)	29)	11	9)	11	8)	5)	0)	22.2)	14.7)	18.5)	25.3)	3	10.1)	22	1)	0)	1.4)	10)	北西	6	北西)	147.4)
11	109	26	11	13	11	8	4		16.1	8.5	12.4	20.9	6	3.6	25			1.6	11	西北西	14	西	120.4
12	135	42	26	9	26	14	5	1	10.2	3.6	7.1	14.1	27	-1.0	29		2	1.6	11	西北西	29	西北西	93.1

月 Month	降水量 Precipitation (mm)								气温 Air Temperature ()								風速 (m/s) Wind Speed				最多風向 Wind Dir. With Max. Freq	日照時間 Sunshine Duration (h)			
	合計 Total	最大 Max.			日降水量階級別日数 No. of Days			平均 Mean			極 Extremes			階級別日数 No. of Days		平均 Mean	最大 Max.	風向 起日							
		日 Day	起日 Date	1時間 1h	起日 Date	1mm	10mm	30mm	日最高 Max.	日最低 Min.	平均 Mean	最高 Max.	起日 Date	最低 Min.	起日 Date			Max. 25	Min. <0	Mean			Max.	風向 Dir.	起日 Date

地点 60196 東近江 (ヒガシタマ) 北緯 35°03.7 東経 136°11.4 海拔 128m

1	68	36	14	9	14	12	1	1	6.1	-0.9	2.3	10.4	29	-5.1	9		21	2.2	8	北北西	19	北西	97.1
2	117	31	1	8	26	15	3	1	8.0	-0.5	3.5	16.1	22	-6.4	4		16	2.2	9	北北西	27	北西	88.0
3	116	18	6	7	28	14	6		11.3	1.0	5.8	19.0	27	-3.6	4		14	2.2	10	北西	19	北西	132.1
4	93	20	11	12	2	11	4		15.8	6.3	11.0	24.3	30	-1.5	1		1	2.4	9	南東	11	北北西	117.3
5	109	30	7	7	11	15	3	1	22.3	12.9	17.4	30.3	31	6.3	3	7		2.1	9	北西	20	南東	127.2
6	135	40	26	17	26	10	4	2	27.3	17.3	21.9	32.4	29	12.9	7	21		1.5	9	南東	15	南東	97.5
7	358	64	17	25	1	17	11	4	29.6	21.8	25.0	35.2	28	19.6	21	28		1.3	5	北西	30	南東	64.8
8	19	17	18	11	18	3	1		33.5)	22.9)	27.4)	36.8)	6	19.9)	31	31	0)	1.6	6)	北北西	23	南東)	219.5
9	138	44	13	9	1	12	6	1	27.2	18.1	22.2	32.8	4	12.6	24	22		1.8	8)	南東	18	北北西)	167.9
10	109	27	23	10	23	8	5		22.9	12.7	17.5	27.0	10	7.2	31	4		1.5	9	北西	8	北北西	185.2
11	89	19	26	9	6	9	3		16.9	6.4	11.4	23.2	10	1.0	25			1.4	7	北北西	12	北北西	140.0
12	125	49	26	14	26	12	5	1	10.5	1.8	6.0	14.6	27	-1.7	31		9	1.3	7	西北西	28	北西	110.1

地点 60216 大津 (オオツ) 北緯 34°59.5 東経 135°54.7 海拔 86m

1	54	35	14	10	14	8	1	1	6.2	-0.1	2.8	10.8	15	-3.1	9		19	1.7	8	西	3	西	98.5
2	113	35	1	10	26	9	4	1	7.8	0.4	4.0	15.2	25	-3.8	10		15	1.7	9	西	7	西南西	93.4
3	139	29	16	12	28	12	6		11.0	2.0	6.2	18.1	27	-2.1	4		7	1.8	7	西北西	29	西	146.8
4	136	26	11	11	12	12	7		15.8	7.0	11.2	23.6	30	-0.1	1		1	1.7	8	西北西	8	西	117.3
5	168	47	7	9	11	15	5	1	22.0	13.2	17.5	29.0	31	5.5	3	5		1.6	6	西北西	30	北	129.9
6	208	56	15	15	26	10	6	3	26.8	18.1	22.1	31.3	28	13.5	7	21		1.3	8	東南東	9	南南東	108.8
7	505	73	19	38	28	19	13	8	29.3	22.2	25.1	33.9	28	19.3	4	29		1.1	6	西	17	南西	63.2
8	68	44	12	43	12	7	2	1	32.8	23.5	27.5	35.9	10	20.3	31	31		1.6	6	東北東	12	南東	222.3
9	119)	25)	7	18)	7	11)	6)	0)	27.3	18.8	22.5	32.5	9	14.2	24	25		1.5	6	東南東	17	南南東	165.9
10	90	38	11	8	11	8	3	1	22.7	13.7	17.8	25.3	17	8.5	31	2		1.3	5	東	22	南南東	166.7
11	84	21	19	9	20	8	4		16.7	7.8	12.1	22.8	6	2.6	25			1.4	7	西北西	7	南南東	145.2
12	106	45	26	12	26	11	4	1	10.3	3.1	6.6	13.9	27	-0.8	19		4	1.4	6	西	29	南南東	108.8

月 Month	降水量 Precipitation (mm)								气温 Air Temperature ()							風速 (m/s) Wind Speed				最多風向 Wind Dir. With Max. Freq	日照時間 Sunshine Duration (h)			
	合計 Total	最大 Max.			日降水量階級別日数 No. of Days			平均 Mean			極 Extremes			階級別日数 No. of Days		平均 Mean	最大							
		日 Day	起日 Date	1時間 1h	起日 Date	1mm	10mm	30mm	日最高 Max.	日最低 Min.	平均 Mean	最高 Max.	起日 Date	最低 Min.	起日 Date		Max. 25	Min. <0	Max.			風向		起日 Date
																						Dir.	Dir.	

地点 60226 信楽 (カノ) 北緯 34°54.8 東經 136°04.8 海拔 265m

1	55	33	14	10	14	10	1	1	5.3	-3.3	1.0	10.7	29	-9.9	8		26	1.6	7	北	19	北	89.4
2	124	31	26	8	26	14	3	2	7.4	-2	2.6	16.9	14	-7.5	10		21	1.7	10	東南東	26	北	73.9
3	126	21	16	10	28	13	7		10.3	-1.1	4.2	17.6	27	-6.1	4		24	1.7	7	西北西	28	西南西	128.0
4	131	40	11	9	11	12	6	1	15.1	3.7	9.5	23.4	30	-3.8	1		6	1.9	10	東	11	北	114.8
5	128	36	7	12	11	14	4	1	21.1	10.4	15.8	27.2	31	2.6	3	3		1.6	6	西北西	30	北	107.8
6	222	61	22	27	22	11	6	3	25.6	15	20.1	29.9	29	8.5	7	21		1.2	8	東	9	北	85.8
7	390	64	19	29	14	17	12	6	28.2	20.3	23.7	32.9	26	18.6	2	26		1.0	6	西	16	西南西	46.0
8	43	13	29	14	29	7	1		31	20.5	25.2	33.9	5	17.2	24	31		1.4	6	南南東	19	東	188.2
9	132	41	13	10	1	14	5	1	25.7	15.7	20.2	30.6	10	8.6	24	16		1.4	6	北	20	北	144.8
10	98	32	11	6	11	8	5	1	21.6	10.3	15.4	25.0	10	4.9	22	1		1.2	7	北北東	15	北	160.4
11	69	16	19	7	20	11	4		15.7	3.4	9.2	22.3	6	-2.0	17		7	1.2	9	西	7	北	119.9
12	112	50	26	13	26	11	4	1	9.4	-0.7	4.0	13.1	27	-5.5	5		22	1.1	7	北北東	26	西南西	91.1

地点 60236 土山 (ツツリ) 北緯 34°55.8 東經 136°17.7 海拔 263m

1	56)	33)	14	12)	14	13)	1)	1)	4.8	-1.8	1.4	11.1	29	-6.2	9		25	1.8	7	西北西	3	西北西	80.8
2	120	34	26	6	26	15	4	1	7.0	-1.3	2.7	15.6	14	-7.1	4		19	1.9	7	東南東	26	西北西	67.8
3	96	13	22	6	28	13	5		10.2	0.2	4.8	17.3	27	-4.2	4		18	2.0	7	東南東	16	西北西	119.5
4	127	60	11	9	11	11	4	1	14.4	5.5	9.9	22.9	30	-1.8	1		2	1.8	9	東南東	11	東南東	115.8
5	141)	45)	7	10)	30	14)	6)	1)	20.1)	11.9)	15.9)	28.0)	31	3.4)	3	2)	0)	1.2)	5)	東南東	27	東南東)	111.8)
6	212	48	15	13	26	11	7	3	25.3	16.1	20.5	30.3	21	11.9	7	17		0.9	6	東南東	9	東南東	113.6
7	354	52	17	30	25	18	11	5	27.8	21.0	23.8	33.1	28	18.6	4	25		0.7	4	西北西	2	東南東	66.3
8	67	20	17	17	29	8	3		30.7	22.0	25.8	34.2	15	19.2	31	31		1.0	4	東南東	17	東南東	214.6
9	149	40	13	8	18	14	7	1	25.5	17.4	21.0	31.7	10	11.9	24	15		0.9	6	東南東	17	東南東	150.0
10	112	27	11	12	23	8	5		21.4	12.3	16.6	24.2	10	7.2	31			1.1	6	西北西	7	北西	164.8
11	59	16	19	6	20	9	3		15.5	5.9	10.5	22.0	10	0.6	8			1.3	9	西	7	西北西	126.9
12	116	54	26	15	26	12	3	1	9.2	1.1	5.0	12.6	27	-2.2	31		12	1.3	7	西	28	西北西	88.3

8 3 地域気象観測年報

積雪日数 (積雪日数 3 cm)

(平成18年)

月	地点	900	905	911	915
	地点名	柳ヶ瀬	今津	米原	彦根
1		31	31	31	7
2		28	21	9	8
3		28	3	6	2
4		2)	0	0	0
10		0	0	0	0
11		0	0	0	0
12		4	2	2	2
年		93	57	48	19

滋賀県気象月報より

* 積雪日数 3 cmとは、最深積雪が3 cm以上の日数

積雪の深さの極 (cm 日)

(平成18年)

月	地点	900	905	911	915
	地点名	柳ヶ瀬	今津	米原	彦根
1		185 ⁸	95 ⁸	74 ⁸	12 ⁸
2		161 ⁵	42 ⁵	15) ⁹	15 ⁵
3		94 ³	18 ¹⁵	31 ¹⁵	6 ¹³
4		5) ¹	0	0	0
10		0	0	0	0
11		0	0	0	0
12		14 ²⁹	10 ²⁹	9 ²⁹	7 ²⁹
年	極	185	95	74	15
	月 日	1月8日	1月8日	1月8日	2月5日

気象庁ホームページより

滋賀県気象年報（彦根地方気象台）より抜粋：平成18年中

種類	区域		1月	2月	3月	4月	5月	6月	7月	8月	9月	10月	11月	12月	合計	
注意報	濃霧	北部	湖北	1	2	3								4	10	
			湖東	1	2	3								4	10	
			近江西部	1	2	3								4	10	
		南部	東近江	1	2	3							1		4	11
			近江南部	1	2	3							1		4	11
			甲賀	1	2	3							1		4	11
	霜	北部	湖北			17	10	4								31
			湖東			17	10	4								31
			近江西部			17	10	4								31
		南部	東近江			17	10	4								31
			近江南部			17	10	4								31
			甲賀			17	16	4								37
	なだれ	北部	湖北	27	28	51	25									131
			湖東													
			近江西部	27	33	49	3									112
		南部	東近江													
			近江南部													
			甲賀													
	融雪	北部	湖北													
			湖東													
			近江西部													
		南部	東近江													
			近江南部													
			甲賀													
低温	北部	湖北		3											3	
		湖東		3											3	
		近江西部		3											3	
	南部	東近江		3											3	
		近江南部		3											3	
		甲賀		3											3	
雷	北部	湖北	3	6	5	8	8	7	38	17	8	1	7	5	113	
		湖東	1		4	7	9	7	36	18	8	1	4	2	97	
		近江西部	3	6	5	8	8	7	38	15	9	1	7	5	112	
	南部	東近江	1		3	5	9	7	38	21	9	1	4	2	100	
		近江南部	1		3	5	10	7	37	18	9	1	4	2	97	
		甲賀	1		3	5	10	7	38	21	10	1	4	2	102	
小計	北部	湖北	60	63	111	72	26	14	66	19	19	8	19	37	514	
		湖東	21	19	47	46	27	14	62	20	17	8	16	29	326	
		近江西部	64	80	105	50	26	16	66	21	18	8	19	35	508	
	南部	東近江	22	30	46	48	27	16	63	25	20	9	16	32	354	
		近江南部	22	19	46	44	28	14	62	30	20	9	16	29	339	
		甲賀	10	14	30	31	18	13	62	29	14	4	6	15	246	
情報（含む お知らせ）			13	10	7	6	2	2	24	6	7		1	12	90	

（注）滋賀県全般に発表された場合は、湖北、近江東部、近江西部、近江南東部、近江南部、甲賀それぞれに数える。

85 滋賀県で観測した平成18年中の有感地震

気象庁ホームページより

県内有感番号	発震時			震央地名	緯度		経度		深さ	規模	各地の震度
	年	月	日		時	分	°	'	°	'	
1	2006年	1月1日	22時56分	福井県嶺北	35	54.7	136	45.3	10	4.1	震度1：豊郷町石畑*、守山市吉身*、湖南市中央森北公園*
2		1月15日	19時54分	滋賀県北部	35	27.4	136	15.0	35	3.7	震度2：高島市マキノ町*、高島市勝野* 震度1：長浜市高田町*、長浜市落合町*、豊郷町石畑*、高月町渡岸寺*、木之本町木之本*、余呉町中之郷*、西浅井町大浦*、高島市今津町日置前*、高島市朽木柏*、高島市安曇川町*、米原市長岡*、米原市下多良*、愛荘町安孫子*、愛荘町愛知川*、近江八幡市桜宮町、滋賀日野町河原*、竜王町小口*、東近江市下中野町*、東近江市躰光寺町*
3		2月16日	23時10分	岐阜県美濃中西部	35	41.3	136	25.3	14	4.4	震度3：余呉町中之郷* 震度2：長浜市公園町*、長浜市落合町*、虎姫町五村*、湖北町速水*、木之本町木之本*、西浅井町大浦*、高島市朽木柏*、高島市朽木市場*、高島市勝野*、米原市下多良* 震度1：彦根市城町、彦根市元町*、長浜市高田町*、長浜市内保町*、豊郷町石畑*、高月町渡岸寺*、高島市今津町日置前*、高島市マキノ町*、高島市今津町弘川*、高島市安曇川町*、高島市新旭町*、米原市長岡*、米原市春照*、米原市顔戸*、愛荘町安孫子*、愛荘町愛知川*、大津市北消防署志賀分署、大津市真野*、近江八幡市桜宮町、近江八幡市出町*、守山市吉身*、滋賀日野町河原*、竜王町小口*、甲賀市甲賀町大久保*、東近江市上二俣町*、東近江市市子川原町*、東近江市躰光寺町*
4		2月18日	16時21分	岐阜県美濃中西部	35	41.3	136	25.1	13	4.1	震度2：長浜市落合町*、湖北町速水*、木之本町木之本*、余呉町中之郷*、西浅井町大浦*、高島市勝野* 震度1：彦根市城町、彦根市元町*、長浜市公園町*、長浜市高田町*、長浜市内保町*、虎姫町五村*、高月町渡岸寺*、高島市今津町日置前*、高島市朽木市場*、米原市長岡*、米原市春照*、米原市下多良*、米原市顔戸*、愛荘町安孫子*、近江八幡市桜宮町
5		3月16日	6時24分	愛知県西部	35	16.9	137	3.1	43	4.0	震度2：多賀町多賀*、愛荘町安孫子*、竜王町小口*、東近江市下中野町*、東近江市市子川原町*、東近江市躰光寺町* 震度1：彦根市城町、彦根市西今町*、彦根市元町*、長浜市落合町*、豊郷町石畑*、甲良町在土*、木之本町木之本*、西浅井町大浦*、高島市今津町日置前*、高島市朽木柏*、米原市長岡*、米原市春照*、米原市下多良*、米原市顔戸*、愛荘町愛知川*、大津市北消防署志賀分署、近江八幡市桜宮町、近江八幡市出町*、安土町小中*、滋賀日野町河原*、湖南市中央森北公園*、東近江市君ヶ畑町、東近江市上二俣町*、東近江市五個荘竜田町*、東近江市山上町*、東近江市池庄町*
6		3月31日	16時21分	滋賀県北部	35	28.3	135	56.2	10	3.1	震度1：西浅井町大浦*、高島市今津町日置前*、高島市朽木柏*、高島市マキノ町*
7		4月21日	2時50分	伊豆半島東方沖	34	56.4	139	11.7	7	5.8	震度1：彦根市城町
8		5月15日	1時42分	和歌山県北部	34	13.4	135	13.2	3	4.5	震度1：大津市国分*、近江八幡市出町*、湖南市中央森北公園*、甲賀市甲賀町大久保*、甲賀市信楽町*、東近江市市子川原町*
9		6月3日	0時48分	福井県嶺南	35	23.2	135	43.0	7	4.1	震度1：西浅井町大浦*、高島市朽木柏*、高島市朽木市場*、大津市北消防署志賀分署、大津市木戸消防分団*、守山市吉身*、野洲市西河原*
10		6月12日	5時01分	大分県西部	33	8.1	131	26.1	145	6.2	震度2：彦根市城町、彦根市元町*、米原市下多良*、甲賀市甲南町* 震度1：彦根市西今町*、西浅井町大浦*、高島市勝野*、大津市国分*、近江八幡市出町*、湖南市石部中央西庁舎*、甲賀市甲賀町大久保*、東近江市上二俣町*

県内 有感 番号	発震時			震央地名	緯度		経度		深さ	規模	各地の震度		
	年	月	日		時	分	°	'	°	'		km	M
11	2006年	7月	16日	16時	39分	愛知県西部	34	54.9	137	7.5	35	4.0	震度1：彦根市城町、彦根市西今町*、豊郷町石畑*、高島市今津町日置前*、高島市勝野*、米原市顔戸*、愛荘町愛知川*、近江八幡市桜宮町、近江八幡市出町*、滋賀日野町河原*、竜王町小口*、東近江市君ヶ畑町、東近江市上二俣町*、東近江市山上町*、東近江市下中野町*、東近江市市子川原町*、東近江市躰光寺町*
12		8月	25日	21時	31分	愛知県西部	35	20.2	136	49.7	43	3.9	震度1：彦根市城町、米原市春照*、米原市下多良*、東近江市君ヶ畑町、東近江市上二俣町*
13		9月	17日	2時	52分	滋賀県南部	35	12.2	135	53.7	11	2.7	震度1：大津市北消防署志賀分署、守山市吉身*、野洲市西河原*
14		11月	13日	8時	09分	福井県嶺南	35	23.9	135	47.8	11	3.1	震度1：高島市今津町日置前*、高島市朽木柏*、高島市勝野*
15		12月	8日	19時	55分	岐阜県美濃中西部	35	17.6	136	25.7	17	3.2	震度1：多賀町多賀*、滋賀日野町河原*、東近江市上二俣町*、東近江市市子川原町*
16		12月	17日	8時	22分	福井県嶺南	35	25	135	46.0	8	3.2	震度1：高島市朽木柏*
17		12月	19日	18時	33分	愛知県西部	35	15.7	137	15.5	15	4.4	震度2：竜王町小口*、東近江市下中野町*、東近江市市子川原町* 震度1：彦根市城町、彦根市西今町*、長浜市落合町*、豊郷町石畑*、虎姫町五村*、湖北町速水*、木之本町木之本*、余呉町中之郷*、西浅井町大浦*、高島市今津町日置前*、高島市マキノ町*、高島市勝野*、米原市長岡*、米原市春照*、米原市下多良*、米原市顔戸*、愛荘町安孫子*、愛荘町愛知川*、大津市真野*、近江八幡市桜宮町、近江八幡市出町*、守山市吉身*、栗東市安養寺*、安土町小中*、滋賀日野町河原*、野洲市西河原*、野洲市小篠原*、湖南市中央森北公園*、湖南市石部中央西庁舎*、湖南市中央東庁舎*、甲賀市水口町、甲賀市甲賀町大久保*、甲賀市土山町*、甲賀市甲賀町相模*、甲賀市甲南町*、甲賀市信楽町*、東近江市君ヶ畑町、東近江市上二俣町*、東近江市八日市緑町*、東近江市五個荘竜田町*、東近江市山上町*、東近江市池庄町*、東近江市躰光寺町*

*印は、滋賀県または防災科学技術研究所設置の震度計観測点です。

8 6 過去10年間の被害状況

年次	災害区分	人的被害(人)			住宅被害(棟)					被害金額 (千円)
		死者	行方不明	負傷者	全壊	半壊	一部損壊	床上浸水	床下浸水	
9	風水害	1	-	1	-	1	7	42	602	1,004,175
	雪害	1	-	3	-	-	-	-	-	3,803
	凍害	-	-	-	-	-	-	-	-	-
	干害	-	-	-	-	-	-	-	-	-
	雷害	-	-	-	-	-	-	-	-	5,102
その他	-	-	-	-	-	-	-	-	-	-
合計	2	-	4	-	1	7	42	602	1,013,080	
10	風水害	3	-	26	-	4	407	1	57	3,873,479
	雪害	-	-	-	-	-	-	-	-	-
	凍害	-	-	-	-	-	-	-	-	-
	干害	-	-	-	-	-	-	-	-	-
	雷害	-	-	-	-	-	-	-	-	-
その他	-	-	-	-	-	-	-	-	-	-
合計	3	-	26	-	4	407	1	57	3,873,479	
11	風水害	-	-	-	-	1	7	2	148	256,379
	雪害	-	-	-	-	-	-	-	-	10,122
	凍害	-	-	-	-	-	-	-	-	77,168
	干害	-	-	-	-	-	-	-	-	-
	雷害	-	-	-	-	-	-	-	-	10,690
その他	-	-	2	-	-	-	-	-	-	
合計	-	-	2	-	1	7	2	148	354,359	
12	風水害	-	-	-	-	-	-	-	5	23,196
	雪害	-	-	-	-	-	-	-	-	4,758
	凍害	-	-	-	-	-	-	-	-	-
	干害	-	-	-	-	-	-	-	-	98,163
	雷害	-	-	-	-	-	-	-	-	14,117
その他	-	-	-	-	-	-	-	-	100	
合計	-	-	-	-	-	-	-	5	140,334	
13	風水害	1	-	3	1	9	159	5	437	657,778
	雪害	-	-	-	-	-	3	-	-	55,203
	凍害	-	-	-	-	-	-	-	-	51,795
	干害	-	-	-	-	-	-	-	-	-
	雷害	-	-	1	-	-	-	-	-	-
その他	-	-	-	-	-	-	-	-	-	
合計	1	-	4	1	9	162	5	437	764,776	
14	風水害	-	-	-	-	-	-	-	17	176,408
	雪害	-	-	-	-	-	-	-	-	5,261
	凍害	-	-	-	-	-	-	-	-	-
	干害	-	-	-	-	-	-	-	-	11,009
	雷害	-	-	-	-	-	-	-	-	-
その他	-	-	-	-	-	-	-	-	-	
合計	-	-	-	-	-	-	-	17	192,678	
15	風水害	-	-	1	-	-	2	1	31	818,025
	雪害	-	-	-	-	-	-	-	-	-
	凍害	-	-	-	-	-	-	-	-	-
	干害	-	-	-	-	-	-	-	-	-
	雷害	-	-	-	-	-	-	-	-	-
その他	-	-	-	-	-	-	-	-	-	
合計	-	-	1	-	-	2	1	31	818,025	
16	風水害	1	-	11	-	2	24	1	61	1,471,255
	雪害	-	-	-	-	-	1	-	-	64,133
	凍害	-	-	-	-	-	-	-	-	-
	干害	-	-	-	-	-	-	-	-	45,000
	雷害	-	-	-	-	-	-	-	-	1,000
その他	-	-	1	-	-	-	-	-	-	
合計	1	-	12	-	2	25	1	61	1,581,388	
17	風水害	4	-	-	-	-	-	-	42	113,922
	雪害	-	-	-	-	-	381	1	3	10,131
	凍害	-	-	11	-	-	-	-	-	-
	干害	-	-	-	-	-	-	-	-	-
	雷害	-	-	-	-	-	-	-	-	116,383
その他	-	-	-	-	-	-	-	-	-	
合計	4	-	11	-	-	381	1	45	240,436	
18	風水害	-	-	-	-	-	-	-	24	599,205
	雪害	-	-	7	-	2	525	-	1	173,927
	凍害	-	-	-	-	-	-	-	-	-
	干害	-	-	-	-	-	-	-	-	1,073
	雷害	-	-	-	-	-	-	-	-	10,781
その他	-	-	-	-	-	-	-	-	833,724	
合計	-	-	7	-	2	525	-	25	1,618,710	

87 防災行政の状況

平成19年(2007年)4月1日現在

区分	防開 災催 会議 回数	地画 域修 防正 災回 計数	防実 災施 訓回 練数	避 難 場 所							避 難 施 設						
				学 校	幼 稚 園	公 園 広 場	河 川 敷	グ ラ ン ド	境 内	そ の 他	学 校	幼 稚 園	公 民 館	集 会 所	体 育 館	神 社	そ の 他
市町																	
県計	26	11	66	341	176	111	3	33	26	540	363	204	184	766	99	14	316
大津市	2	1	1	67	45	31		3		12	68	51	36	1	7		60
彦根市	1	1	3			3					34	1	6	8	1		14
豊郷町	2	1	1	3				1	1	15	3		16		1	1	
甲良町	2		1	3		5		1	11		3		1	13	3		
多賀町	2			3	1				4		3	2	1	31	4	4	
高島市	2		1	27	6	4		4		24	27	7	9		10		28
近江八幡市	1		1	19		14					2	10	9	8	17	3	15
東近江市	1	1	3	32	24			2		35	32	24	11	139	4		41
安土町	1	1	2	3	2			3			3	2	1	31	4	1	1
日野町			1	8	9	1				52	7	8	7		1		1
竜王町	1		2	3		5		3		1	3			27	1		1
甲賀市	1		3	31	25	14			6	286	31	28	12	199	7	1	33
湖南市	1	1	2	13							13	4	8	6	4		13
愛荘町	2	1	1	6	2	2	1	2		21	6	2	4	47	7		7
草津市	2		6	26	16	2		1		4	26	16	12		3		14
守山市		1	2	16	9	5		5		1	16	9	8		3		3
栗東市	1	1	1	12	19	3		1		1	12	19	9		4		23
野洲市	1		2	10	11		2	1		15	10	11	1	2	2		11
長浜市	1	1	2	18		2					24		8	55	3	4	27
米原市	1	1	2	19	3			1			19	6		75	3		14
虎姫町	1		4	3	2			1		20	3	2	1	18	1		
湖北町			3	4				1			4			35	2		1
高月町			6	5				2			5		2	32	1		
木之本町			14	7	2	3			2	31	7	1	4	20	2		5
余呉町			1	3		1		1	2	16	2	1		18			2
西浅井町			1			16				6			18	1	4		2

産業保安行政

高圧ガスおよび火薬類の製造、販売、貯蔵等の許認可事務を行うとともに、高圧ガスおよび火薬類の製造所、貯蔵所等に立ち入り、製造施設等の維持管理状況や保安管理体制の指導を行っています。

また、液化石油ガス販売店に立ち入り、LPガス消費者に係る保安の調査や点検状況などの指導を行い、関係団体と連携し、一般消費者に対して消費者保安の確保を図るため、各種啓発活動に努めています。

さらに、電気工事業を営む事業者の登録事務および電気工事の作業に従事する者の免状交付事務を行っています。

[88. 産業保安行政体系図]

1 高圧ガス保安行政

(1) 高圧ガス規制の目的

高圧ガスによる爆発や火災等の災害を防止するため「高圧ガス保安法」および「液化石油ガスの保安の確保及び取引の適正化に関する法律」に基づき、製造、販売、貯蔵、消費等について規制を行い、その他容器の製造や取扱いを規制することにより災害の防止と公共の安全を確保することを目的としています。

(2) 高圧ガス関係事業所（製造、販売、貯蔵、消費）の現状

「高圧ガス保安法」および「液化石油ガスの保安の確保及び取引の適正化に関する法律」に基づく製造、販売、貯蔵、消費等の許可及び届出事業所等は、次のとおりです。

[89. 高圧ガス関係事業所数]

(3) 高圧ガス種類別事業所

事業所が保有する設備のガスの種類別高圧ガス製造事業所数は、次のとおりです。

[90. 高圧ガス種類別事業所数]

(4) 高圧ガス関係の許可・届出件数

平成 18 年度における「高圧ガス保安法」および「液化石油ガスの保安の確保及び取引の適正化に関する法律」に基づく許可、届出の件数は、次のとおりです。

[91. 高圧ガス関係申請件数]

(5) 高圧ガス関係の免状交付

平成 18 年度の高圧ガス製造保安責任者及び販売主任者等に係る免状の交付件数は、次のとおりです。

[92. 高圧ガス製造保安責任者等免状交付件数]

(6) 検査等の実施

「高圧ガス保安法」及び「液化石油ガスの保安の確保及び取引の適正化に関する法律」に基づく許可を受けた事業所は完成検査に合格した後でなければ施設を使用してはならないとされており、それらの規定に基づく検査を行っています。

高圧ガス製造事業所について、施設の位置、構造及び設備が技術上の基準に適合しているかについて検査するため、定期的に保安検査を行っています。

災害発生防止のため、製造販売事業所等に対して毎年立入検査を実施し、帳簿書類等を検査しています。

高圧ガス運搬車両については、毎年関係機関と協力の上、監視・指導を行っています。

なお、平成 18 年度に実施した立入検査等の結果については、次のとおりです。

[93. 高圧ガス等検査実施件数]

(7) 各種講習会の実施状況

「高圧ガス保安法」および「液化石油ガスの保安の確保及び取引の適正化に関する法律」に基づく設備基準等の徹底と自主保安の確立による災害防止を図るため、各種講習会を実施しています。

平成 18 年度講習会実施状況

講習会	実施回数	受講者数
高圧ガス製造事業関係	2	444
液化石油ガス販売事業関係	3	322
計	5	766

2 火薬類・猟銃保安行政

(1) 火薬類・猟銃等規制の目的

火薬類は爆発や火災等の潜在的危険性を有しているため、「火薬類取締法」および「武器等製造法」に基づき、火薬類の製造、販売、貯蔵、消費および猟銃等の製造、販売等を規制し、災害の防止と公共の安全を確保することを目的としています。

(2) 火薬類・猟銃等関係事業所（製造、販売、貯蔵等）の現状

「火薬類取締法」および「武器等製造法」に基づく製造、販売等の許可事業所数は、次のとおりです。

[94.火薬類関係事業所数]

(3) 火薬類・猟銃等関係許可件数

「火薬類取締法」および「武器等製造法」に基づく平成18年度の許可件数は、次のとおりであり、譲受および消費許可が大半を占めています。

[95.火薬類・猟銃等関係許可等件数・検査実施件数]

(4) 免状の交付

平成18年度における火薬類取扱保安責任者の免状交付数は表のとおりです。

平成18年度火薬類取扱保安責任者免状交付件数

免状種別	交付	再交付	書換	計
甲種	2	1	0	3
乙種	4	2	0	6
丙種	0	0	0	0
計	6	3	0	9

(5) 立入検査等

火薬類製造施設および火薬庫について、その位置、構造及び設備等が技術上の基準に適合しているかについて年1回（定期）保安検査を行っています。

随時、火薬類消費場所等に立入り、「火薬類の保安管理、取扱基準の遵守」および「盗難防止設備等の維持管理」の状況を検査するため、立入検査を行っています。平成18年度に実施した検査件数は、次のとおりです。

[95.火薬類・猟銃等関係許可等件数・検査実施件数]

(6) 各種講習会の実施状況

火薬類取扱者を対象とした講習会を実施し、保安意識の高揚と事故防止の徹底を図った。

平成18年度講習会実施状況

講習会	実施回数	受講者数
火薬類取扱従事者技術講習会	1	25
建設用びょう打銃保安講習会	1	28
計	2	53

3 電気保安行政

(1) 電気工事士法関係業務

電気工事士法は電気工事の作業に従事する者の一定の資格及び義務を定め、電気工事の欠陥による災害の発生の防止に寄与しようとする法律です。

平成 18 年度電気工事士免状交付数

免状種別	交付	再交付	書換	計
第一種	80	20	2	102
第二種	861	48	1	910
計	941	68	3	1012

(2) 電気工事業法関係業務

電気工事業法は電気工事業を営む者の登録およびその業務の規制を行うことにより、その業務の適正な実施を確保し、それにより電気工作物の保安を確保しようとする法律です。

登録申請時に電気工事業者としての適格性を審査しています。

また、建設業の許可を受けた建設業者のうち電気工事業の種類を指定を受けた者は届出をし、登録電気工事業者とみなされて電気工事業法の適用を受けることとなっており、登録業者と同様に適格性を審査しています。

平成 18 年度電気工事業の登録（届出）数

	新規登録	更新登録	登録変更	登録証再交付	累計
登録者数	88	141	24	2	255
みなし登録者数	25	-	37	-	62
計	113	141	61	2	317

登録変更者の数は、手数料を伴うもの。みなし登録変更者は更新を伴うものとした。

(3) 講習会の実施状況

平成 18 年度講習会実施状況

	実施回数	受講者数		計
		登録	届出	
電気工事業者保安講習会	2	768	339	1,107

4 滋賀県産業保安フォーラム 2007

高圧ガス、火薬類、電気工事等の保安関係団体で構成する実行委員会主催による滋賀県産業保安フォーラムが民間主体の保安啓発事業として開催されました。

自主保安思想の一層の周知・啓発のため、実行委員会に対し、県がアドバイザーとして参画し、このフォーラムをさらに発展させるよう努めています。

(1) 開催期日 平成 18 年 10 月 26 日 (木) 13:30 ~ 17:00

(2) 会場 滋賀県立男女共同参画センター (近江八幡市)

(3) 参加者数 324 名

(4) 内容

保安功労者等表彰 知事表彰 (3 名 2 事業所)

協会長表彰 (10 名 3 事業所、1 団体)

記念講演 「滋賀県の地震防災対策」

講師 滋賀県県民文化生活部総合防災課

青山 達 氏

8 8 産業保安行政体系図

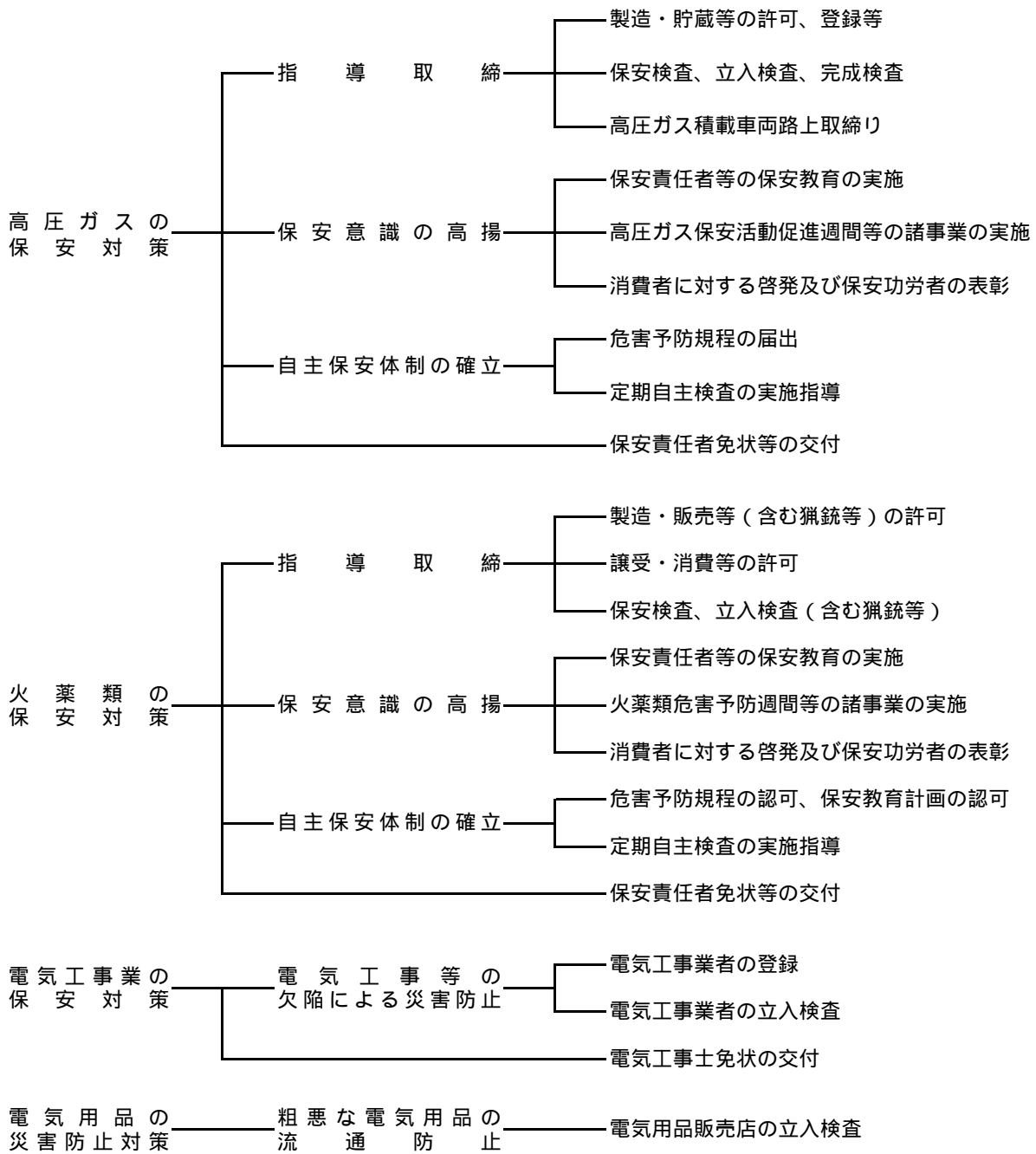

8 9 高圧ガス関係事業所数

各年度3月31日現在

事業所区分		年度	13	14	15	16	17	18
製造事業所	第 一 種	一般高圧ガス（一般則）	139	140	146	149	151	153
		液化石油ガス（液石則）	92	92	92	92	104	105
		冷凍（冷凍則）	277	280	309	309	144	136
		計	508	512	547	550	399	394
	第 二 種	一般高圧ガス（一般則）	164	167	175	179	184	194
		液化石油ガス（液石則）	0	0	1	2	2	2
		冷凍（冷凍則）	751	784	781	903	644	709
		計	915	951	957	1084	830	905
貯蔵所	一般高圧ガス（一般則）	85	93	101	105	107	115	
	液化石油ガス（液石則）	14	14	16	16	18	20	
	計	99	107	117	121	125	135	
特定消費者	一般高圧ガス（一般則）	60	59	88	57	60	62	
	液化石油ガス（液石則）	71	68	101	101	104	105	
	計	131	127	189	158	164	167	
容器検査所	一般高圧ガス（一般則）	5	7	11	12	13	12	
	液化石油ガス（液石則）	3	3	3	3	2	2	
	計	8	10	14	15	15	14	
販売事業所	販売事業者数（液石法）	257	247	245	245	251	227	
	販売事業所数（液石法）	292	285	283	281	305	274	
	保安機関数（液石法）	235	231	228	230	254	219	
	認定販売事業者数（液石法）	4	6	7	6	6	2	
	充てん事業者数（液石法）	7	10	9	10	11	11	
	充てん設備数（液石法）	11	12	11	14	22	21	

9 0 高圧ガス種類別事業所数

各年3月31日現在

区分	第1種製造事業所						第2種製造事業所						計						
	年度	13	14	15	16	17	18	13	14	15	16	17	18	13	14	15	16	17	18
空気		6	6	6	15	15	15	23	23	25	28	15	15	29	29	31	43	30	30
酸素		31	31	31	35	35	35	57	62	65	65	65	67	88	93	96	100	100	102
水素		2	2	2	2	2	2	1	1	1	1	1	2	3	3	3	3	3	4
窒素		59	59	59	62	66	69	72	77	79	78	74	83	131	136	138	140	140	152
炭酸ガス		42	43	44	43	42	43	7	7	7	7	9	10	49	50	51	50	51	53
アセチレン																			
アンモニア		1	1	1	1	1	1							1	1	1	1	1	1
塩素																			
フロンガス		16	16	17	16	16	16	3	3	3	3	2	2	19	19	20	19	18	18
L Pガス		92	89	92	92	104	105	3	3	1	2	2	2	95	92	93	94	106	107
酸化エチレン		1	1	1	1	1	1							1	1	1	1	1	1
その他		32	32	32	31	34	35	25	29	29	29	24	28	57	61	61	60	58	63
計		282	280	285	298	316	322	191	205	210	213	192	209	473	485	495	511	508	531

9 1 高压ガス関係申請件数

平成18年度

許可届出区分	許 可				届 出						
	製 造		貯 蔵		製 造		貯 蔵		販 売	特 定 消 費	
	新 規	変 更	新 規	変 更	新 規	変 更	新 規	変 更	新 規	新 規	変 更
一般高压ガス（一般則）	4	34	1	6	12	10	8	8	5	2	12
液化石油ガス（液石則）		17	2							1	
冷 凍（冷凍則）	6	7	/	/	38		/	/		/	/
計	10	58	3	6	50	10	8	8	5	3	12

9 2 高压ガス製造保安責任者等免状交付件数

平成18年度

免状種別		交付	再交付	書換	平成18年度計	交付累計
製造保安責任者	乙種化学	6	0	-	6	248
	丙種化学(液石)	20	2	-	22	1,971
	丙種化学(特別)	34	0	-	34	1,020
	乙種機械	13	0	-	13	549
	第二種冷凍機械	24	1	-	25	722
	第三種冷凍機械	57	3	-	60	4,431
	小計	154	6	-	160	-
販売主任者	第一種販売	11	1	-	12	263
	第二種販売	26	10	-	36	4,350
	小計	37	11	-	48	-
液化石油ガス設備士		53	5	18	76	3,076
合計		244	22	18	284	-

9 3 高压ガス等検査実施件数

平成18年度

検査区分		平成18年度		
		完 成 検 査	保 安 検 査	立 入 検 査
製 造 所	一 般 高 圧 ガ ス	45	31	
	液 化 石 油 ガ ス	18	16	8
	冷 凍	0	0	0
移 動 車 両	タンクローリー	0	0	0
	路 上			21
販 売 事 業 所		0		0
容 器 検 査 所				2
貯 蔵 所		6		0
計		69	47	31

9 4 火薬類関係事業所数

平成19年(2007年)3月31日現在

管内		事業所区分	大津	南部	甲賀	東近江	湖東	湖北	高島	計
		製造事業所(煙火)				2		3		5
販売所	火薬・爆薬・火工品		1		1			2	1	5
	火工品・実包		1							1
	船舶用火工品									
	建設用びょう打銃用空砲									
	煙火				1	1		1		3
	競技用紙雷管		8	7	7	12	4	6	2	46
	小計		10	7	9	13	4	9	3	55
薬庫	1級		2		1		1	3	2	9
	(棟数)		4		2		2	6	5	19
	2級									-
	3級		1							1
	(棟数)		1							1
	煙火				1	2	1	2		6
	(棟数)				3	2	1	3		9
	玩具煙火							1		1
	(棟数)							1		1
小計		3		2	2	2	6	2	17	
(棟数)		5		5	2	3	10	5	30	
庫外貯蔵庫	販売業者		2		1			2		5
	その他		6	2	1	4	1	3	1	18
	小計		8	2	2	4	1	5	1	23
猟銃等製造販売所	製造									
	製造・販売		1					2		3
	販売		1							1
	小計		2					2		4
合計			23	9	13	21	7	25	6	104

9 5 火薬類・猟銃等関係許可等件数

平成18年度

許 可 区 分		件 数
製造営業	新設許可	
	変更許可	
販売営業	競技用紙雷管許可	
	上記以外許可	
火薬庫	設置移転許可	
	構造設備変更	
完成検査（製造営業）		
完成検査（火薬庫）		
保安検査（製造施設）		4
保安検査（火薬庫）		16
譲渡許可		1
譲受許可		68
消費許可		112
廃棄許可		9
猟銃等製造許可		
猟銃等販売許可		
計		210

譲受・消費許可件数は市町委譲分も含む

火薬類・猟銃等関係検査実施件数

平成18年度

検査場所	検査区分	
	保安検査	立入検査
煙火製造施設	4	
火薬類販売所	-	2
火薬庫	16	4
庫外貯蔵庫	-	5
消費場所	-	45
計	20	56
猟銃等製造・販売所	-	3
猟銃等販売所	-	1
計	-	4

火薬庫は棟数