

平成 28 年度（2016 年度）

国民健康保険事業状況



滋賀県健康づくりキャラクター
しがのハグ&クミ

滋 賀 県
滋 賀 県 国 民 健 康 保 険 団 体 連 合 会

こ の 資 料 の み か た

この資料の各表の用語および国民健康保険事業を数値的に観察するうえで指標となる諸率の計算の基礎の主なものについて説明すると次のとおりである。

1. 療養の給付

被保険者の疾病または負傷に対して、保険医療機関等から直接に医療という現物をもって給付することをいう。（現物給付）

2. 療養費

被保険者が疾病または負傷による受診の際、やむを得ない理由により被保険者証を提出しない等の場合で、保険医療機関等へ医療費の全額を支払ったとき後日領収書をもとにして保険者が直接被保険者に現金を支給することをいう。（現金給付）

3. 療養諸費費用額

「療養の給付等」および「療養費」の費用額の合計額をいう。

4. 件数

毎月支給決定された件数（診療報酬明細書「レセプト」などの枚数）の総数をいう。

5. 日数

診療した実日数をいう。

6. 点数および費用額

各保険者の給付範囲に属する診療行為の点数および費用額の合計である。したがって、被保険者の一部負担金はもとより、戦傷病者特別援護法等、他の制度の適用を受け、その費用額の一部がこれらの制度によって負担される場合、これらも包括される。

7. 年間平均被保険者数

年度内の各月末の被保険者数を合計したものを、12で除して得た数である。

8. 年間被保険者100人当たり受診件数（受診率）

入院、入院外、歯科および合計ごとに、それぞれの年間分の件数を年間平均被保険者数で除して得た数に100を乗じて得た数である。

9. 1日当たり費用額

入院、入院外、歯科および合計ごとに、それぞれの年間分の費用額（療養の給付の診療費）を年間の受診日数で除して得た数である。

※ 「診療費」；療養の給付のうち、入院、入院外、および歯科の合計

10. 1人当たり費用額

入院、入院外、歯科および合計ごとに、それぞれの年間分の費用額（療養の給付の診療費）を年間平均被保険者数で除して得た数である。

11. 1件当たり日数

入院、入院外、歯科および合計ごとに、それぞれの年間受診日数を年間受診件数で除して得た数である。

12. 諸率は、端数調整の関係により、保険者ごと数値の計が、県計、市町計の数値と一致しないことがある。

13. 地域差指数

保険者毎の、年齢構成以外の要因による全国平均の1人当たり医療費とのかい離度を示すもので、保険者毎に医療費の高低を比較する尺度。具体的には、実績の医療費を基準医療費で除して得たものである。

目 次

この資料のみかた

事 業 概 況

1	一般状況	-----	2
2	国保医療費の状況	-----	5
3	保険給付状況	-----	6
4	財政状況	-----	9
5	保険料（税）の状況	-----	12
6	医療費適正化の状況	-----	16

統 計 表

第1表	一般状況	-----	18
第2表-1	決算状況（全体）	-----	24
第2表-2	決算状況（実質収支）	-----	40
第2表-3	決算状況（介護給付費分）	-----	42
第2表-4	決算状況（後期高齢者支援金等分）	-----	44
第3表	保険料（税）収納状況及び徴収金等収入状況（一般被保険者分）	-----	45
第4表	退職医療に係る経理状況	-----	50
第5表	保険料（税）収納状況及び徴収金等収入状況（退職被保険者分）	-----	52
第6表	1人当たり決算額の状況（全体）	-----	56
第7表-1	医療給付等の状況〔一般被保険者：C表〕（全体）	-----	66
第7表-2	医療給付等の状況〔一般被保険者：C表〕（前期高齢者分）	-----	76
第7表-3	医療給付等の状況〔一般被保険者：C表〕（70歳以上一般分）	-----	80
第7表-4	医療給付等の状況〔一般被保険者：C表〕（70歳以上現役並み所得者分）	-----	84
第7表-5	医療給付等の状況〔一般被保険者：C表〕（未就学児分）	-----	88
第8表-1	医療給付等の状況（退職被保険者等分：F表）（全体）	-----	92
第8表-2	医療給付等の状況（退職被保険者等分：F表）（未就学児分）	-----	100
第9表	療養の給付（診療費）の諸率（一般被保険者：C表）	-----	104
第10表	療養の給付（診療費）の諸率（退職被保険者等分：F表）	-----	106
第11表-1	保険料（税）（医療給付費分）賦課徴収状況（一般被保険者分：B表（2））	-----	108
第11表-2	保険料（税）（後期高齢者支援金分）賦課徴収状況（一般被保険者分：B表（3））	-----	112
第11表-3	保険料（税）（介護納付金分）賦課徴収状況（一般被保険者分：B表（4））	-----	116
第12表-1	保険料（税）（医療給付費分）賦課徴収状況（退職被保険者等分：E表（2））	-----	120
第12表-2	保険料（税）（後期高齢者支援金分）賦課徴収状況（退職被保険者等分：E表（3））	-----	124
第13表	医療費通知実施状況	-----	128

指 標

1	年間平均被保険者数	-----	130
2	被保険者加入率（年度末：総数）	-----	131
3	一般被保険者構成割合（年度末）	-----	132
4	退職被保険者等構成割合（年度末）	-----	133
5-1	1世帯当たり保険料（税）（現年度調定額）（医療分＋後期分＋介護分）	-----	134
5-2	1世帯当たり保険料（税）（現年度調定額）（医療分＋後期分）	-----	135
5-3	1世帯当たり保険料（税）（現年度調定額）（後期分）	-----	136
5-4	1世帯当たり保険料（税）（現年度調定額）（介護分）	-----	137
6-1	1人当たり保険料（税）（現年度調定額）（医療分＋後期分＋介護分）	-----	138
6-2	1人当たり保険料（税）（現年度調定額）（医療分＋後期分）	-----	139
6-3	1人当たり保険料（税）（現年度調定額）（後期分）	-----	140
6-4	1人当たり保険料（税）（現年度調定額）（介護分）	-----	141
7	収納率（全体分：現年度分）	-----	142
8	収納率（一般被保険者分：現年度分）	-----	143
9	収納率（退職被保険者等分：現年度分）	-----	144
10	1人当たり療養諸費（一般）	-----	145
11	1人当たり療養諸費（退職者）	-----	146
12	1人当たり療養諸費（一般＋退職）	-----	147
13	1人当たり基準総所得金額	-----	148
14	受診率（年間被保険者 100 人当たり受診件数）（入院）（一般）	-----	149
15	受診率（年間被保険者 100 人当たり受診件数）（入院外）（一般）	-----	150
16	受診率（年間被保険者 100 人当たり受診件数）（歯科）（一般）	-----	151
17	受診率（年間被保険者 100 人当たり受診件数）（診療費計）（一般）	-----	152
18	1件当たり日数（入院）（一般）	-----	153
19	1件当たり日数（入院外）（一般）	-----	154
20	1件当たり日数（歯科）（一般）	-----	155
21	1件当たり日数（診療費計）（一般）	-----	156
22	1日当たり費用額（入院）（一般）	-----	157
23	1日当たり費用額（入院外）（一般）	-----	158
24	1日当たり費用額（歯科）（一般）	-----	159
25	1日当たり費用額（診療費計）（一般）	-----	160
26	受診率（年間被保険者 100 人当たり受診件数）（入院）（退職者）	-----	161
27	受診率（年間被保険者 100 人当たり受診件数）（入院外）（退職者）	-----	162
28	受診率（年間被保険者 100 人当たり受診件数）（歯科）（退職者）	-----	163
29	受診率（年間被保険者 100 人当たり受診件数）（診療費計）（退職者）	-----	164
30	1件当たり日数（入院）（退職者）	-----	165
31	1件当たり日数（入院外）（退職者）	-----	166

32	1件当たり日数（歯科）（退職者）	-----	167
33	1件当たり日数（診療費計）（退職者）	-----	168
34	1日当たり費用額（入院）（退職者）	-----	169
35	1日当たり費用額（入院外）（退職者）	-----	170
36	1日当たり費用額（歯科）（退職者）	-----	171
37	1日当たり費用額（診療費計）（退職者）	-----	172
38	レセプト点検1人当たり財政効果額（資格点検）（4月～3月ベース）	-----	173
39	レセプト点検1人当たり財政効果額（内容点検）（4月～3月ベース）	-----	174
40	レセプト点検1人当たり財政効果額（資格点検+内容点検・過誤調整）（4月～3月ベース）		175
41	レセプト点検1人当たり財政効果額（返納金）（4月～3月ベース）	-----	176
42	レセプト点検1人当たり財政効果額（資格点検+内容点検+返納金）（4月～3月ベース）		177
43	保険料（税）課税割合 医療給付費分（一般被保険者分）	-----	178
44-1	平成28年度保険者別地域差指数	-----	180
44-2	地域差指数（合計指数）	-----	182
44-3	地域差指数（入院）	-----	183
44-4	地域差指数（入院外）	-----	184
44-5	地域差指数（歯科）	-----	185
45-1	年齢階級別被保険者数（一般被保険者）（平成28年9月末現在）	-----	186
45-2	年齢階級別被保険者数（退職被保険者等）（平成28年9月末現在）	-----	188
45-3	年齢階級別被保険者数（一般+退職）（平成28年9月末現在）	-----	190
46	年齢階級別総人口（平成28年10月1日現在）	-----	192
47	平成28年度市町別1人当たり療養諸費費用額（一般）[図]	-----	194
48	平成28年度市町別1人当たり療養諸費費用額（退職者）[図]	-----	195
49	平成28年度市町別1人当たり療養諸費費用額（国保全体）[図]	-----	196
50	平成28年度市町別1人当たり調整対象需要額[図]	-----	197
51	平成28年度市町別一人当たり基準総所得金額[図]	-----	198
52	平成28年度市町別1人当たり国保料（税）調定額[一般・現年度分]と 1人当たり療養諸費保険者負担額[一般分]との相関図	-----	199

集 計 表

国民健康保険事業状況報告書（事業年報）	A表集計表	-----	202
国民健康保険事業状況報告書（事業年報）	B表集計表	-----	205
国民健康保険事業状況報告書（事業年報）	B表（続）集計表	-----	208
国民健康保険事業状況報告書（事業年報）	C表集計表(1)	-----	211
国民健康保険事業状況報告書（事業年報）	C表集計表(2)	-----	214
国民健康保険事業状況報告書（事業年報）	C表集計表(3)	-----	217
国民健康保険事業状況報告書（退職者医療事業年報）	E表集計表	-----	220
国民健康保険事業状況報告書（退職者医療事業年報）	F表集計表(1)	-----	221
国民健康保険事業状況報告書（退職者医療事業年報）	F表集計表(2)	-----	222

事業概況



1 一般状況

(1) 保険者数、世帯数、被保険者数

本県における国保保険者数はそれぞれ市町19、組合1で県計20である。

加入世帯数は181,727世帯で対前年比 2.01%減となっている。国保被保険者数は、303,457人で対前年比3.68%減となり、県人口に占める割合(加入率)は21.51%で前年から0.82ポイント減となっている。

県の人口・世帯に対する国保被保険者・世帯の状況 (単位:人)

年 度		滋賀県 総人口	国 保 被保険者数	加入率	滋賀県 総世帯数	国 保 世 帯 数	加入率	1世帯当たり 被 保 険 者 数	
19	県計	1,396,262	441,221	31.60	519,813	233,695	44.96	(2.69)	1.89
	市町		437,011			231,418			1.89
	組合		4,210			2,277			1.85
	対前年比	100.54	98.88	98.35	101.86	100.35	98.52		98.53
20	県計	1,400,217	337,137	24.08	527,190	185,501	35.19	(2.66)	1.82
	市町		333,079			183,158			1.82
	組合		4,058			2,343			1.73
	対前年比	100.28	76.41	76.19	101.42	79.38	78.27		96.26
21	県計	1,401,191	334,308	23.86	532,377	185,372	34.82	(2.63)	1.80
	市町		330,161			182,952			1.80
	組合		4,147			2,420			1.71
	対前年比	100.07	99.16	99.09	100.98	99.93	98.96		99.23
22	県計	1,404,114	332,612	23.69	539,141	185,829	34.47	(2.60)	1.79
	市町		328,373			183,319			1.79
	組合		4,239			2,510			1.69
	対前年比	100.21	99.49	99.29	101.27	100.25	98.99		99.25
23	県計	1,413,590	332,881	23.55	544,904	187,449	34.40	(2.59)	1.78
	市町		328,534			184,843			1.78
	組合		4,347			2,606			1.67
	対前年比	100.67	100.08	99.41	101.07	100.87	99.80		99.22
24	県計	1,414,553	331,811	23.46	549,814	188,247	34.24	(2.57)	1.76
	市町		327,521			185,661			1.76
	組合		4,290			2,586			1.66
	対前年比	100.07	99.68	99.61	100.90	100.43	99.53		99.26
25	県計	1,414,917	328,557	23.22	553,249	188,578	34.09	(2.56)	1.74
	市町		324,256			185,987			1.74
	組合		4,301			2,591			1.66
	対前年比	100.03	99.02	98.99	100.62	100.18	99.55		98.85
26	県計	1,414,087	323,450	22.87	556,105	187,698	33.75	(2.54)	1.72
	市町		319,080			185,040			1.72
	組合		4,370			2,658			1.64
	対前年比	99.94	98.45	98.50	100.52	99.53	99.02		98.91
27	県計	1,410,662	315,050	22.33	558,529	185,464	33.21	(2.53)	1.70
	市町		310,634			182,764			1.70
	組合		4,416			2,700			1.64
	対前年比	99.76	97.40	97.62	100.44	98.81	98.39		98.58
28	県計	1,410,833	303,457	21.51	561,350	181,727	32.37	(2.51)	1.67
	市町		299,047			179,010			1.67
	組合		4,410			2,717			1.62
	対前年比	100.01	96.32	96.33	100.51	97.99	97.47		98.24

(注) ・ 28年度の滋賀県総人口、滋賀県総世帯数は、平成29年4月1日現在の統計課資料による。

・ 28年度の国保被保険者数、世帯数は平成29年3月31日現在。

・ () 内は、県全体の世帯平均人員を示す。

(2)被保険者の内訳(市町)

年度	被 保 険 者 数		
	計	退 職 者 被 保 険 者	一 般 者 被 保 険 者
23	328,534 100.00 %	28,374 8.64 %	300,160 91.36 %
24	327,521 100.00 %	26,905 8.21 %	300,616 91.79 %
25	324,256 100.00 %	23,563 7.27 %	300,693 92.73 %
26	319,080 100.00 %	19,767 6.19 %	299,313 93.81 %
27	310,634 100.00 %	12,924 4.16 %	297,710 95.84 %
28	299,047 100.00 %	7,074 2.37 %	291,973 97.63 %

(注)・上段は年度末現在の被保険者数、下段は構成割合。

・構成割合は小数点以下第3位を四捨五入。端数は一般被保険者で調整。

被保険者数はしばらくは増加傾向にあったが、平成18年度から減少に転じた。
平成28年度についても、一般被保険者・退職被保険者ともに減少となっている。

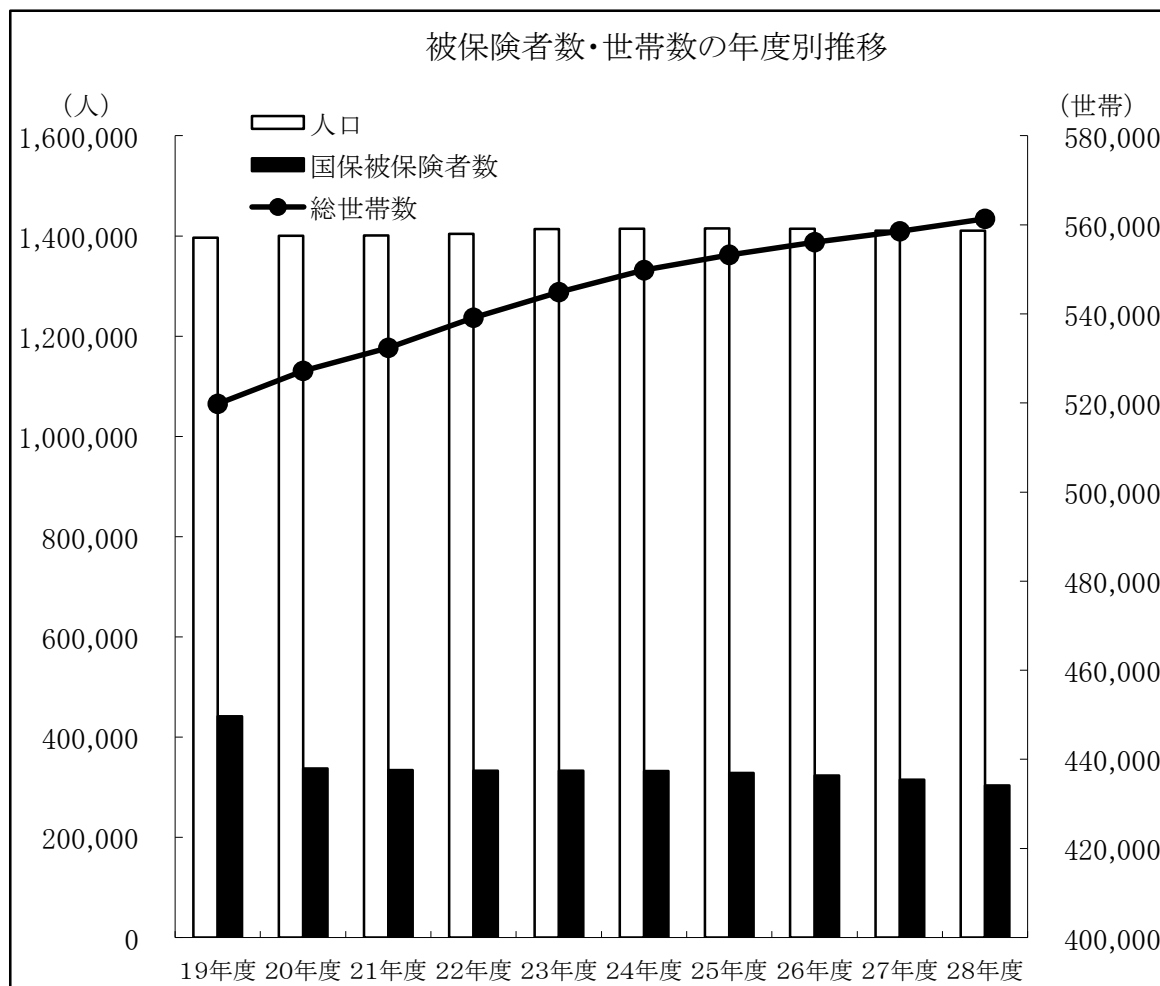

(3) 被保険者異動事由状況

平成28年度に市町または国保組合の国保被保険者となった者の総数は56,288人で、これを異動事由別にみると、社保離脱による者がもっとも多く、全体の約69%を占める。

一方、被保険者資格を喪失した者は67,848人で、社保加入による者が全体の約54%を占める。

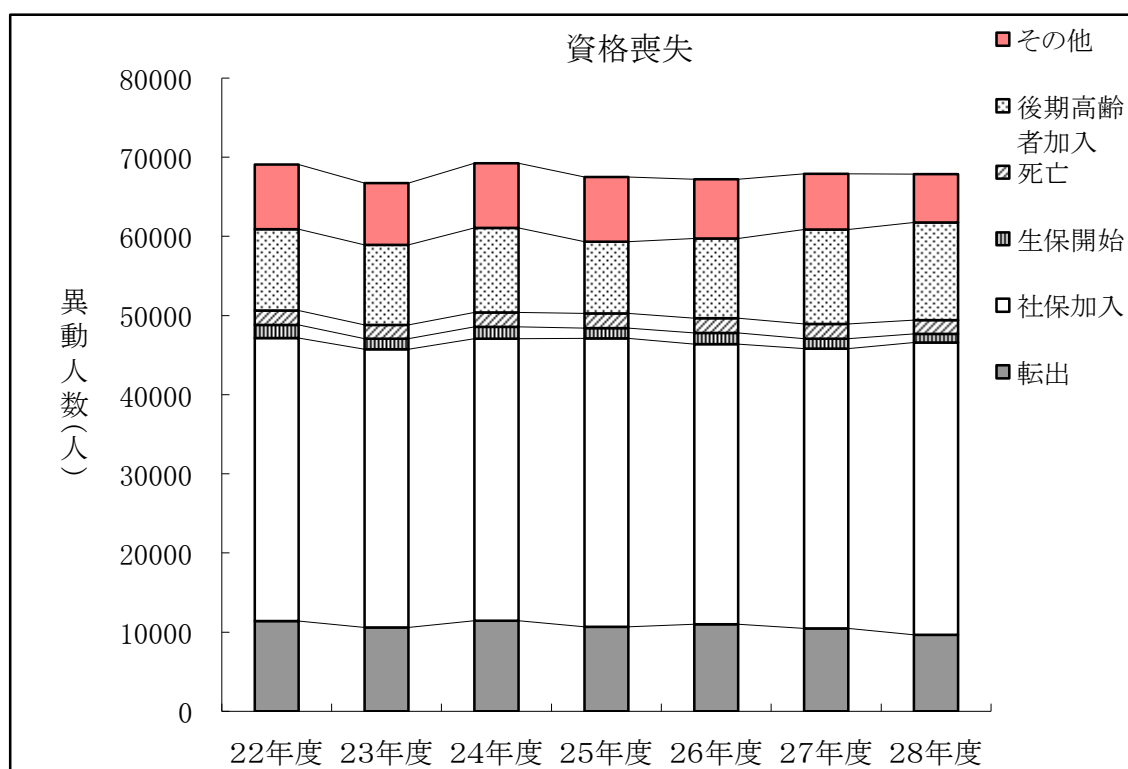
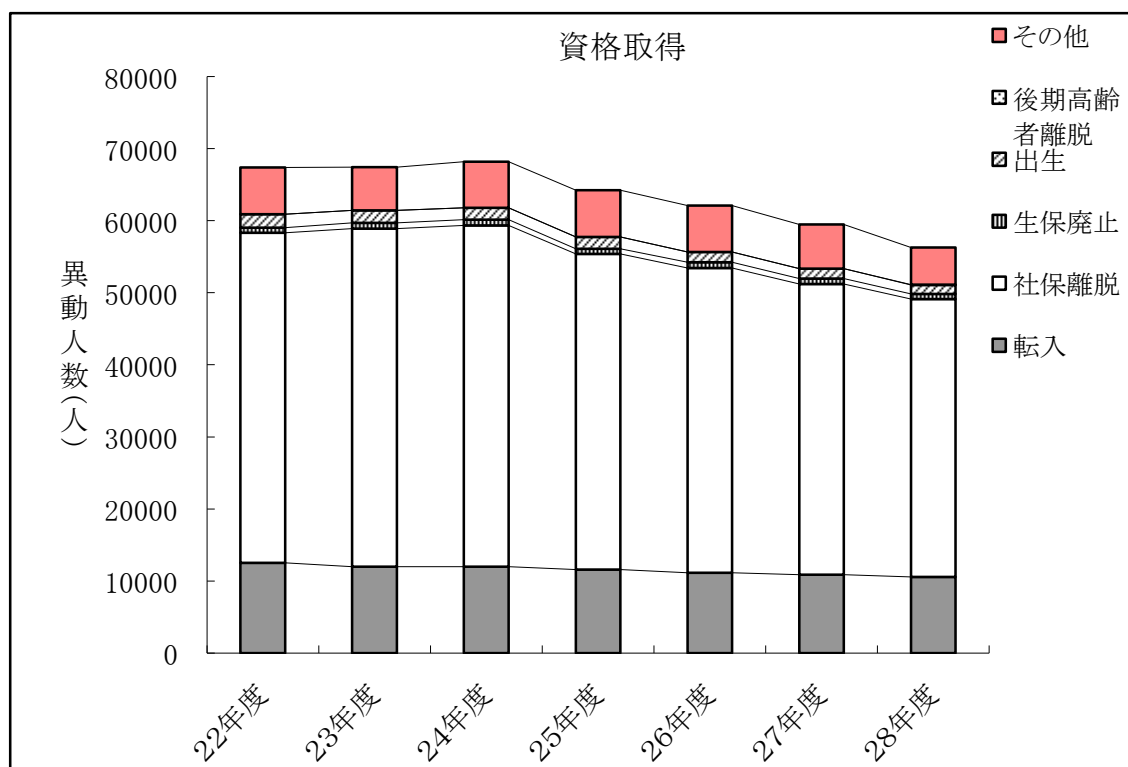

2 国保医療費の状況【市町】

(1) 療養諸費状況

平成28年度の一般被保険者の療養諸費は前年度に比べ0.5%増、退職被保険者等は40.5%減、全体では1.9%の減となった。

(単位:千円)

区分		年度	24		25		26		27		28	
				対前 年比		対前 年比		対前 年比		対前 年比		対前 年比
療養諸費	件数	一般	4,451,211	1.5	4,587,912	3.1	4,706,984	2.6	4,832,345	2.7	4,855,611	0.5
		退 職	476,864	12.5	447,183	-6.2	377,370	-15.6	288,434	-23.6	176,876	-38.7
		計	4,928,075	2.5	5,035,095	2.2	5,084,354	1.0	5,120,779	0.7	5,032,487	-1.7
	費用額	一般	92,903,930	2.4	96,677,850	4.1	101,011,965	4.5	105,987,545	4.9	106,468,591	0.5
		退 職	10,367,065	14.4	9,698,891	-6.4	8,403,775	-13.4	6,522,852	-22.4	3,880,265	-40.5
		計	103,270,994	3.5	106,376,741	3.0	109,415,740	2.9	112,510,397	2.8	110,348,856	-1.9

(2) 被保険者1人当たり療養諸費の推移

平成28年度の1人当たり療養諸費は、一般357,463円、退職382,594円、国保被保険者全体では358,291円となった。

対前年比では、一般は1.6%増、退職は3.1%減、全体で1.2%増となった。

(単位:円)

区 分 年 度	被 保 険 者					
	一 般		退 職		計	
		対前 年比		対前 年比		対前 年比
20	263,117	25.0	363,768	-6.2	271,894	3.6
21	277,566	5.5	353,552	-2.8	282,926	4.1
22	290,229	4.6	346,495	-2.0	294,726	4.2
23	300,868	3.7	360,559	4.1	306,131	3.9
24	307,469	2.2	362,282	0.5	312,211	2.0
25	320,215	4.1	366,245	1.1	323,927	3.8
26	334,388	4.4	377,291	3.0	337,334	4.1
27	351,894	5.2	395,013	4.7	354,135	5.0
28	357,463	1.6	382,594	-3.1	358,291	1.2

平成27年度の被保険者1人当たり療養諸費費用額を全国比でみると、一般101.3%、退職96.1%、国保被保険者全体101.3%となっており、一般と全体では全国平均より高く、退職では全国平均より低い医療費水準となっている。

(単位:円)

区 分 年 度	被 保 険 者								
	一 般			退 職			計		
	滋賀県 A	全国 B	全国比 A/B	滋賀県 A	全国 B	全国比 A/B	滋賀県 A	全国 B	全国比 A/B
20	263,117	273,734	96.1	363,768	396,664	91.7	271,894	281,761	96.5
21	277,566	285,398	97.3	353,552	371,663	95.1	282,926	289,885	97.6
22	290,229	294,863	98.4	346,495	375,102	92.4	294,726	299,333	98.5
23	300,868	307,302	97.9	360,559	392,605	91.8	306,131	312,353	98.0
24	307,469	311,361	98.8	362,282	387,734	93.4	312,211	315,856	98.8
25	320,215	320,755	99.8	366,245	390,140	93.9	323,927	324,543	99.8
26	334,388	330,607	101.1	377,291	391,634	96.3	337,334	333,461	101.2
27	351,894	347,352	101.3	395,013	411,224	96.1	354,135	349,697	101.3
28	357,463	-	-	382,594	-	-	358,291	-	-

3 保険給付状況

- (1) 平成28年度の療養諸費に係る保険者負担額は、一般被保険者で886億円【対前年比0.91%増】、退職被保険者等で32億円【対前年比40.04%減】となっている。
うち、高額療養費については、一般・退職分をあわせて113億円と前年に比べ4.16%の増加となり、費用額に対する高額療養費給付率は10.22%(一般10.16%・退職12.02%)となった。

国保全体での療養諸費に係る保険者負担額(保険者負担分＋高額療養費)の総額は、918億円である。

①療養諸費の費用負担区分【市町】

(単位:円)

区 分		費用額	保険者負担分	一部負担金	他法負担分	高額療養費
一般被保険者	療養の給付等	105,330,867,573	76,960,949,596	23,883,627,684	4,486,290,293	10,812,106,286
	療養費等	1,137,723,292	837,532,274	245,646,189	54,544,829	
	計	106,468,590,865	77,798,481,870	24,129,273,873	4,540,835,122	10,812,106,286
退職被保険者	療養の給付等	3,841,354,244	2,681,928,569	1,045,387,598	114,038,077	466,511,650
	療養費等	38,910,789	27,512,103	10,425,074	973,612	
	計	3,880,265,033	2,709,440,672	1,055,812,672	115,011,689	466,511,650
国保全体計		110,348,855,898	80,507,922,542	25,185,086,545	4,655,846,811	11,278,617,936

②高額療養費の推移【市町】

(一般＋退職分)

区分 年度		費用額 (a)	高額療養費(b)	給付率 (b)÷(a)×100	高額療養費 対 前 年 比
		円	円	%	%
21	(一般再掲)	86,403,094,777	6,830,085,948	7.90	
	全体	94,755,749,478	7,590,188,144	8.01	109.1
22	(一般再掲)	88,758,843,031	7,396,464,700	8.33	
	全体	97,965,218,314	8,267,220,038	8.44	108.9
23	(一般再掲)	90,865,235,037	7,638,261,892	8.41	
	全体	101,393,201,503	8,671,137,940	8.55	104.9
24	(一般再掲)	92,903,929,662	8,159,354,774	8.78	
	全体	103,270,994,407	9,220,454,068	8.93	106.3
25	(一般再掲)	96,677,850,164	8,406,542,931	8.70	
	全体	106,376,740,985	9,366,372,307	8.80	101.6
26	(一般再掲)	101,011,964,838	9,117,753,490	9.03	
	全体	109,415,739,917	10,016,455,081	9.15	106.9
27	(一般再掲)	105,987,545,297	10,092,685,750	9.52	
	全体	112,510,397,032	10,828,260,114	9.62	108.1
28	(一般再掲)	106,468,590,865	10,812,106,286	10.16	
	全体	110,348,855,898	11,278,617,936	10.22	104.2

(注) 上段数字:一般分再掲

(2)その他任意給付の状況

その他任意給付の支払額【全保険者】

区分	出産育児		葬祭給付	傷病手当金	出産手当金	その他給付	計
給付件数	1,156件		1,679件	3件	0件	0件	2,838件
給付額	484,180,157円		84,450,000円	336,000円	0円	0円	568,966,157円
支給単価の内訳	市	産科医補償制度対象出産 420,000円 (19) 上記以外出産 404,000円 (19)	50,000円 (19)	無			
	組	産科医補償制度対象出産 420,000円 (1) 上記以外出産 404,000円 (1)	本人 200,000円 (1) 被扶養者 50,000円 (1)	有			
	合	計 (20)	計 (20)	計 (1)			

※平成29年3月31日現在

(注) ()内数字:保険者数

(3) 年間被保険者100人当たり受診件数(受診率)

平成28年度の年間被保険者100人当たり受診件数(以下、受診率という。)は前年と比べると入院、入院外、歯科はそれぞれ0.9%、1.0%、0.5%の増加、全体では0.9%の増加となった。

また、平成27年度の本県の受診率と全国平均の受診率を比較してみると、入院外と歯科で全国平均を上回っている。

受診率(療養の給付)の推移【市町】

(単位:件)

区分 年度	入 院				入 院 外				歯 科				計			
	滋 賀 県		全 国		滋 賀 県		全 国		滋 賀 県		全 国		滋 賀 県		全 国	
	前年 対比		前年 対比		前年 対比		前年 対比		前年 対比		前年 対比		前年 対比		前年 対比	
22	21.2	99.1	22.2	100.5	780.9	96.6	788.7	98.9	165.8	100.3	162.1	101.9	967.8	97.2	973.9	99.4
23	21.2	100.0	22.1	99.5	791.1	101.3	796.0	100.9	173.2	104.5	167.0	103.0	985.5	101.8	986.2	101.3
24	21.3	100.5	22.3	100.9	799.8	101.1	808.1	101.5	175.6	101.4	171.7	102.8	996.7	101.1	1003.4	101.7
25	21.7	101.9	22.4	100.5	811.1	101.4	815.2	100.9	181.1	103.1	176.9	103.1	1013.9	101.7	1016.0	101.3
26	22.5	103.7	22.7	101.1	822.4	101.4	825.4	101.3	186.3	102.9	182.9	103.4	1031.3	101.7	1032.7	101.6
27	22.9	101.8	23.1	102.1	839.9	102.1	838.8	101.6	191.8	103.0	187.6	102.5	1054.6	102.3	1051.6	101.8
28	23.1	100.9	—	—	848.5	101.0	—	—	192.7	100.5	—	—	1064.3	100.9	—	—

(4) 受診日数

平成28年度の1件当たり受診日数は、入院、入院外、歯科すべて前年度を下回り、合計も1.6%の減少となった。また、平成27年度の本県と全国平均の1件当たり日数を比較すると、いずれも全国平均を下回っている。

受診日数(療養の給付)の推移【市町】

(単位:日)

区分 年度	入 院				入 院 外				歯 科				計			
	滋 賀 県		全 国		滋 賀 県		全 国		滋 賀 県		全 国		滋 賀 県		全 国	
	前年 対比		前年 対比		前年 対比		前年 対比		前年 対比		前年 対比		前年 対比		前年 対比	
22	15.90	99.2	16.45	99.0	1.66	101.2	1.74	100.0	2.07	99.0	2.21	98.7	2.04	101.0	2.16	100.0
23	15.81	99.4	16.37	99.5	1.64	98.8	1.71	98.3	2.02	97.6	2.16	97.7	2.01	98.5	2.12	98.1
24	15.73	99.5	16.18	98.8	1.61	98.2	1.68	98.2	1.98	98.0	2.10	97.2	1.98	98.5	2.08	98.1
25	15.49	98.5	16.12	99.6	1.59	98.8	1.65	98.4	1.94	98.0	2.06	98.0	1.95	98.5	2.05	98.5
26	15.31	98.8	15.99	99.2	1.58	99.4	1.63	98.8	1.88	96.9	2.01	97.4	1.93	99.0	2.02	98.7
27	15.20	99.3	15.89	99.4	1.56	98.7	1.61	98.7	1.84	97.9	1.96	97.7	1.91	99.0	2.00	98.8
28	15.04	98.9	—	—	1.54	98.7	—	—	1.81	98.4	—	—	1.88	98.4	—	—

(5) 1件当たり費用額

平成28年度の1件当たり費用額は、対前年比で、入院は1.2%増の571,845円、入院外は1.0%増の14,433円、
歯科では0.7%増の11,948円で、全体では1.0%増の26,078円となっている。

また、平成27年度の本県と全国平均を比較すると、入院と計が全国平均を上回った。

1件当たり費用額(療養の給付)の推移【市町】

(単位:円)

区分 年度	入 院				入 院 外				歯 科				計			
	滋 賀 県		全 国		滋 賀 県		全 国		滋 賀 県		全 国		滋 賀 県		全 国	
		前年 対比		前年 対比		前年 対比		前年 対比		前年 対比		前年 対比		前年 対比		前年 対比
22	521,871	106.1	484,433	104.9	13,321	100.7	13,671	103.3	11,977	97.5	13,881	99.7	24,020	102.0	24,429	104.1
23	530,648	101.7	497,132	102.6	13,742	103.2	13,836	101.2	12,318	102.8	13,766	99.2	24,607	102.4	24,681	101.0
24	540,998	102.0	510,100	102.6	13,661	99.4	13,850	100.1	12,361	100.3	13,631	99.0	24,720	100.5	24,861	100.7
25	548,824	101.4	519,374	101.8	13,632	99.8	14,026	101.3	12,188	98.6	13,383	98.2	24,858	100.6	25,078	100.9
26	560,205	102.1	528,321	101.7	13,935	102.2	14,193	101.2	11,996	98.4	13,260	99.1	25,494	102.6	25,327	101.0
27	565,085	100.9	536,015	101.5	14,294	102.6	14,539	102.4	11,869	98.9	13,129	99.0	25,813	101.3	25,785	101.8
28	571,845	101.2	-	-	14,433	101.0	-	-	11,948	100.7	-	-	26,078	101.0	-	-

4 財政状況

(1) 年度別決算状況【市町】

歳入決算状況は152,405,121千円、歳出決算状況は150,810,113千円で、前年に比べ歳入で0.15%増加、
歳出で2.09%減少した。収支決算額は1,595,008千円で、前年に比べ186.01%の増となった。

また前年度と比べ、基金保有額は、23,635千円増加し、基金保有保険者数は17保険者となっている。

(単位:千円)

年 度	収 入 決算額	支 出 決算額	収 支 決算額	精 算 額			実 質 収 支 差引額	内 訳				基金保有 保険者数	
				未払額	国 庫 支出金 精算額	療 養 給付費 交付金 精算額		黒 字 保 険 者 数		赤 字 保 険 者 数			
								金 額	金 額	金 額	金 額		
22	120,131,503	118,545,986	1,585,517	0	-950,825	403,440	231,252	11	1,014,136	8	-782,884	16	1,731,929
23	122,890,528	121,762,393	1,128,134	0	-150,707	-38,633	1,016,060	13	1,497,114	6	-481,054	17	2,339,889
24	127,345,432	125,649,726	1,695,706	0	-144,041	324,941	1,226,724	16	1,472,732	3	-246,008	17	3,238,675
25	129,573,462	129,378,311	195,151	0	-273,505	-154,954	76,600	9	770,355	10	-693,755	17	3,835,182
26	134,114,890	134,160,147	-45,257	390	-1,126,985	-123,849	-1,048,783	2	6,499	17	-1,055,281	17	4,107,661
27	152,182,512	154,036,953	-1,854,441	387	-394,885	-224,438	-2,025,275	1	7,524	18	-2,032,799	17	3,930,346
28	152,405,121	150,810,113	1,595,008	423	-626,208	300,303	668,074	18	1,662,242	1	67,235	17	3,953,981

* 国庫支出金精算額は3～2ベース

①各項目別歳入に占める割合の推移

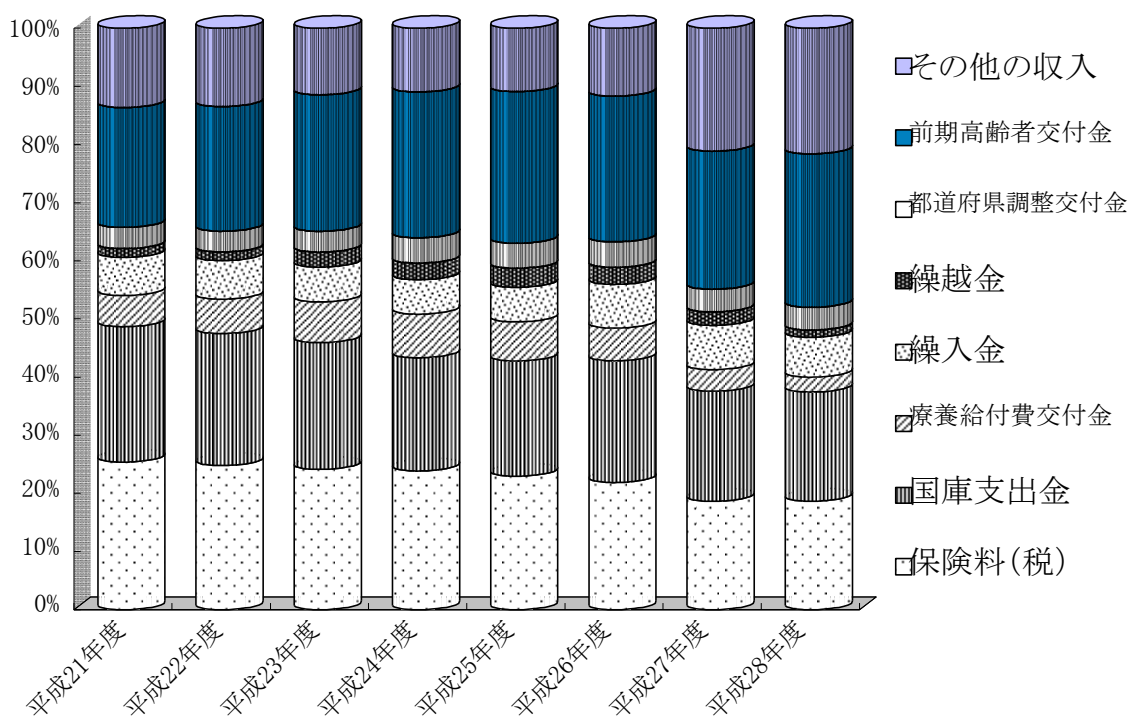

②各項目別歳出に占める割合の推移

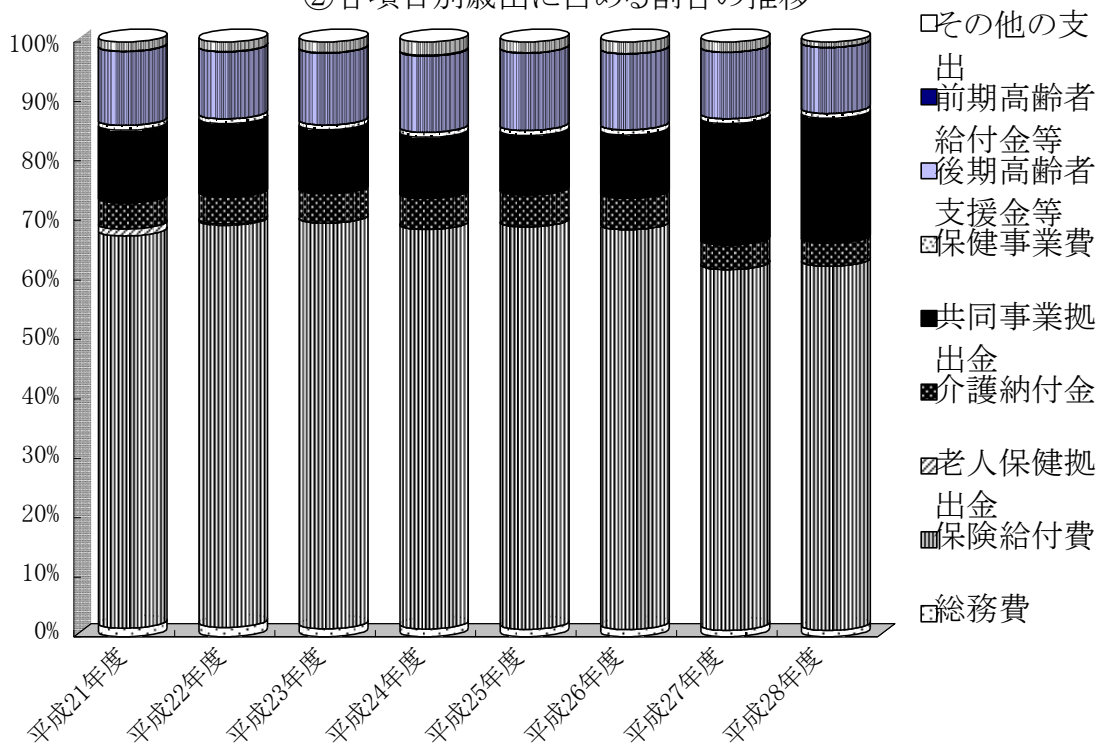

(2) 歳入歳出の構成割合(市町計)

① 歳入歳出の構成割合

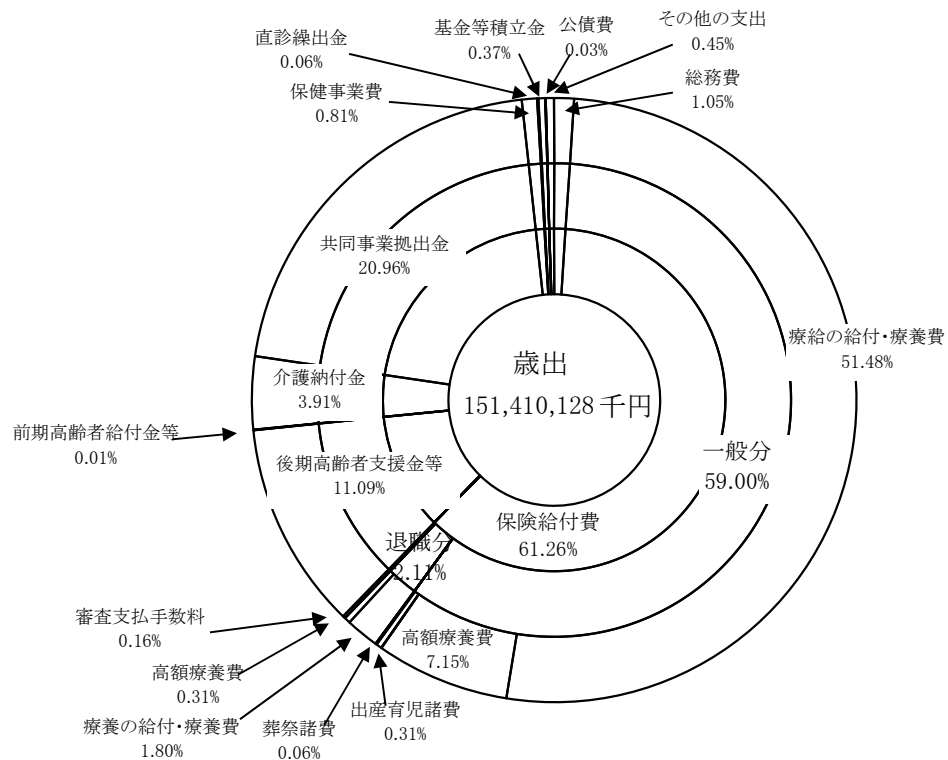
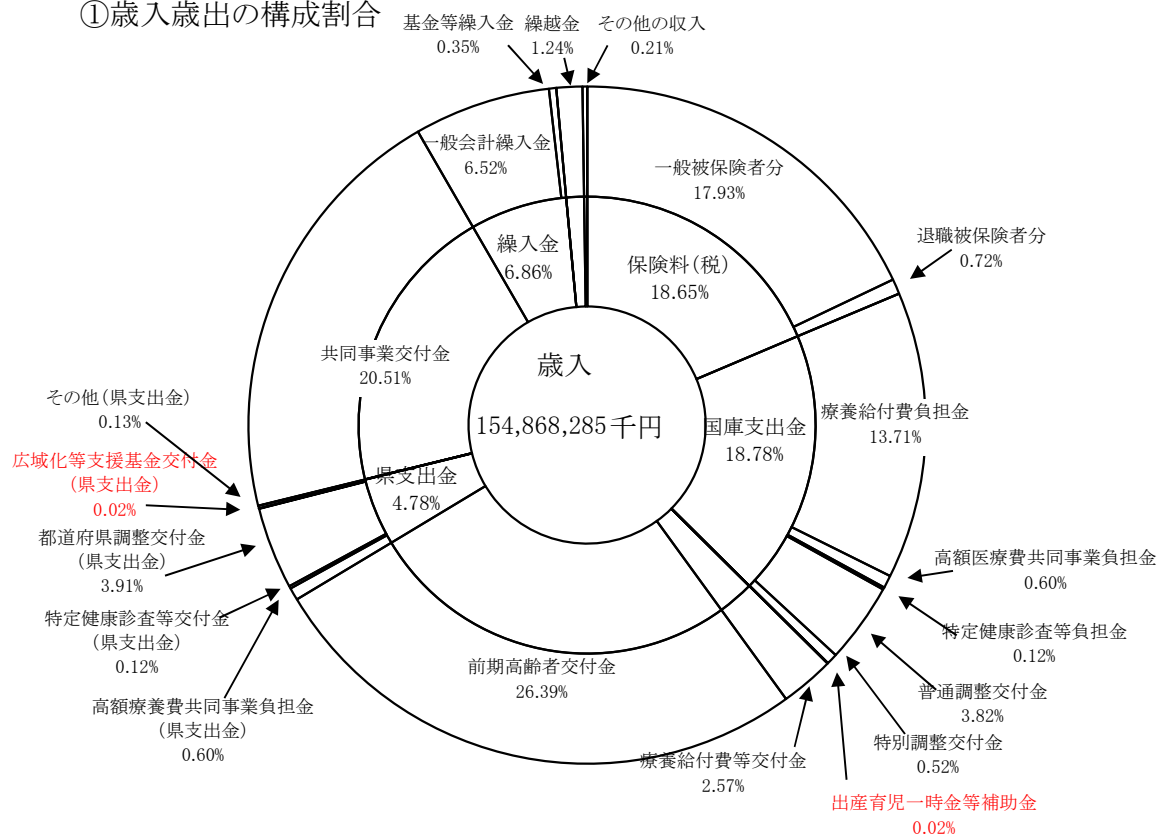

5 保険料(税)の状況

(1) 保険料と保険税

20保険者のうち、保険料を課しているのは6保険者(市町:5、組合:1)、国保税を課している保険者は14保険者となっている。

(2) 徴収回数および賦課限度額【市町】

徴収回数10回～12回と各保険者によって異なるが、県内の全保険者が徴収回数を10回以上としている。

賦課限度額については、医療分については54万円、後期分について19万円、介護分については16万円となっている。

(3) 賦課割合【市町】

一般分、退職分を合わせた医療分の賦課額は、所得割12,113百万円、資産割81百万円、均等割8,434百万円、平等割3,777百万円の合計24,405百万円で、構成割合は所得割から順番に49.63%、0.33%、34.56%、15.48%となっている。

これを応能割、応益割の別でみると、応能割49.96%、応益割50.04%となっている。

また、後期高齢者支援金分については、応能割51.62%応益割48.38%、介護納付金分については、応能割47.94%、応益割52.06%となっている。

		応 能 割		応 益 割		計	徴収回数	賦課限度額
		所得割	資産割	均等割	平等割			
医療分	一般	百万円 11,625	百万円 77	百万円 8,122	百万円 3,667	百万円 23,491	10回…(15)	医療分
		% 49.49	% 0.33	% 34.57	% 15.61	% 100.00	11回…(1)	540,000円…(19)
		% 49.82		% 50.18			12回…(3)	後期分
	退職	百万円 488	百万円 4	百万円 312	百万円 110	百万円 914	計 (19)	190,000円…(19)
		% 53.39	% 0.44	% 34.14	% 12.03	% 100.00		介護分
		% 53.83		% 46.17				160,000円…(19)
	計	百万円 12,113	百万円 81	百万円 8,434	百万円 3,777	百万円 24,405	※()内は保険者数	※()内は保険者数
		% 49.63	% 0.33	% 34.56	% 15.48	% 100.00		
		% 49.96		% 50.04				
後期分	一般	百万円 3,867	百万円 23	百万円 2,517	百万円 1,152	百万円 7,559	※()内は保険者数	※()内は保険者数
		% 51.16	% 0.30	% 33.30	% 15.24	% 100.00		
		% 51.46		% 48.54				
	退職	百万円 162	百万円 1	百万円 96	百万円 34	百万円 293		
		% 55.29	% 0.34	% 32.76	% 11.61	% 100.00		
		% 55.63		% 44.37				
	計	百万円 4,029	百万円 24	百万円 2,613	百万円 1,186	百万円 7,852		
		% 51.31	% 0.31	% 33.28	% 15.10	% 100.00		
		% 51.62		% 48.38				
介護分	計	百万円 1,274	百万円 6	百万円 957	百万円 433	百万円 2,670		
		% 47.72	% 0.22	% 35.84	% 16.22	% 100.00		
		% 47.94		% 52.06				

(注意事項)

①限度超過分は所得割額で調整

(4) 限度額を超える世帯数・超過額【市町】

○医療分		
一般	3,119世帯 (1.71%)	1,628,756千円 (6.48%)
退職	112世帯 (1.49%)	63,466千円 (6.5%)
計	3,231世帯 (1.7%)	1,692,222千円 (6.48%)
○後期分		
一般	1,350世帯 (1.65%)	193,128千円 (6.74%)
退職	110世帯 (1.46%)	19,384千円 (6.2%)
計	1,460世帯 (1.63%)	212,512千円 (6.69%)
○介護分		
計	2,569世帯 (1.41%)	494,043千円 (6.14%)

※世帯数 () 内は課税対象世帯数に占める割合
 ※超過額 () 内は算定額に占める割合

(5) 軽減世帯数・軽減額【市町】

○医療分		
一般	95,252世帯 (52.25%)	2,966,701千円 (11.81%)
退職	3,086世帯 (40.96%)	80,179千円 (8.21%)
計	98,338世帯 (51.8%)	3,046,880千円 (11.68%)
○後期分		
一般	39,964世帯 (48.7%)	327,410千円 (11.43%)
退職	3,086世帯 (40.96%)	24,790千円 (7.93%)
計	43,050世帯 (48.05%)	352,200千円 (11.09%)
○介護分		
計	95,251世帯 (52.25%)	927,034千円 (11.51%)

※世帯数 () 内は課税対象世帯数に占める割合
 ※軽減額 () 内は算定額に占める割合

(6) 1人当たりおよび1世帯当たり保険料(税)調定額

【市町分:現年分:一般+退職】

平成28年度1人当たりおよび1世帯当たり保険料(税)調定額は、それぞれ95,233円、160,713円となり、前年度に対して、1人当たりで1.6%増、1世帯当たりで0.1%増となっている。

(単位:円)

	区分	21年度	22年度	23年度	24年度	25年度	26年度	27年度	28年度
1人 当たり	滋賀県	95,243	94,869	95,052	95,965	95,654	95,542	93,762	95,233
	全国	90,908	88,578	89,666	90,882	93,175	93,203	92,124	-
1世帯 当たり	滋賀県	172,533	170,657	169,678	169,953	167,816	165,747	160,624	160,713
	全国	160,122	154,872	155,688	156,322	158,464	156,508	152,352	-

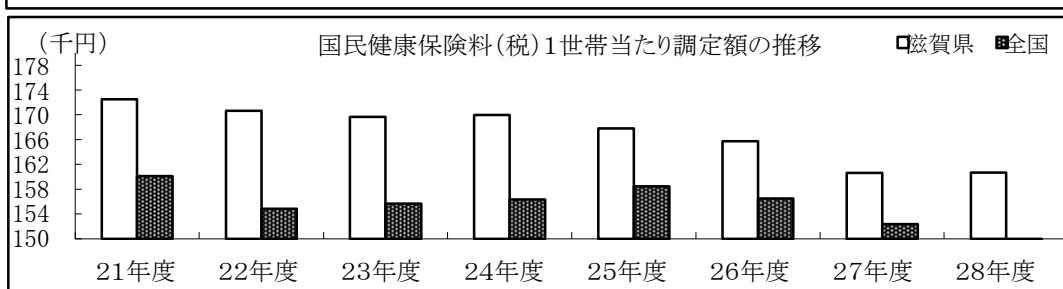
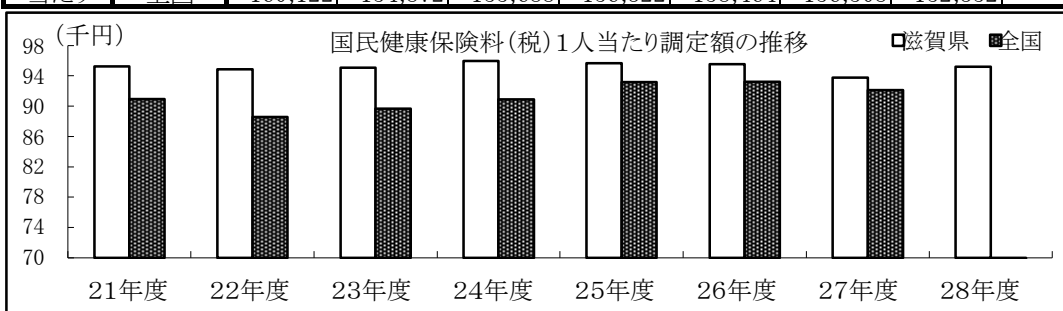

(7) 収納率の状況【市町分:現年度分:一般+退職】

平成28年度における本県の現年度収納率は全体で94.45%と、前年度比では0.33ポイント上昇した。
市部では94.37%で前年度に比べ0.34ポイントの上昇、町部では95.91%で前年度に比べ0.28ポイントの上昇となった。

①年次別推移

(単位:%)

年度	21	22	23	24	25	26	27	28
県	91.29	92.42	92.86	93	93.73	94.08	94.12	94.45
全国	88.01	88.61	89.39	89.86	90.42	90.95	91.45	91.92

②市町部別収納率

	調定額 (居所不明除く)	居所不明分 調定額(別掲)	収納額	28年度 収納率	27年度 収納率	前年比
	円	円	円	%	%	
市部	27,700,434,564	2,121,237	26,140,051,647	94.37	94.03	0.34
町部	1,628,010,800	0	1,561,380,770	95.91	95.63	0.28
計	29,328,445,364	2,121,237	27,701,432,417	94.45	94.12	0.33

③市町別順位

収納率 (%)	該当保険者数			保険者
	27年度(a)	28年度(b)	(b)-(a)	
100	0	0	0	
99	1	1	0	1 多賀町(.02)
98	0	0	0	
97	1	1	0	2 竜王町(.21)
96	0	1	1	3 日野町(.49)
95	3	5	2	4 甲良町(.46) 5 東近江市(.41) 6 米原市(.32) 7 甲賀市(.2) 8 彦根市(.03)
94	9	8	△ 1	9 豊郷町(.98) 10 近江八幡市(.8) 11 長浜市(.73) 12 湖南市(.58) 12 野洲市(.58) 14 守山市(.25) 15 大津市(.15) 16 高島市(.05)
93	3	1	△ 2	17 愛荘町(.85)
92	1	2	1	18 草津市(.94) 19 栗東市(.34)
91	1	0	△ 1	
90	0	0	0	
89	0	0	0	
88	0	0	0	
計	19	19	0	

(注1) 保険者名の前の数字は県下順位、()内は小数点以下の数

④ブロック別収納率の推移【市町計】

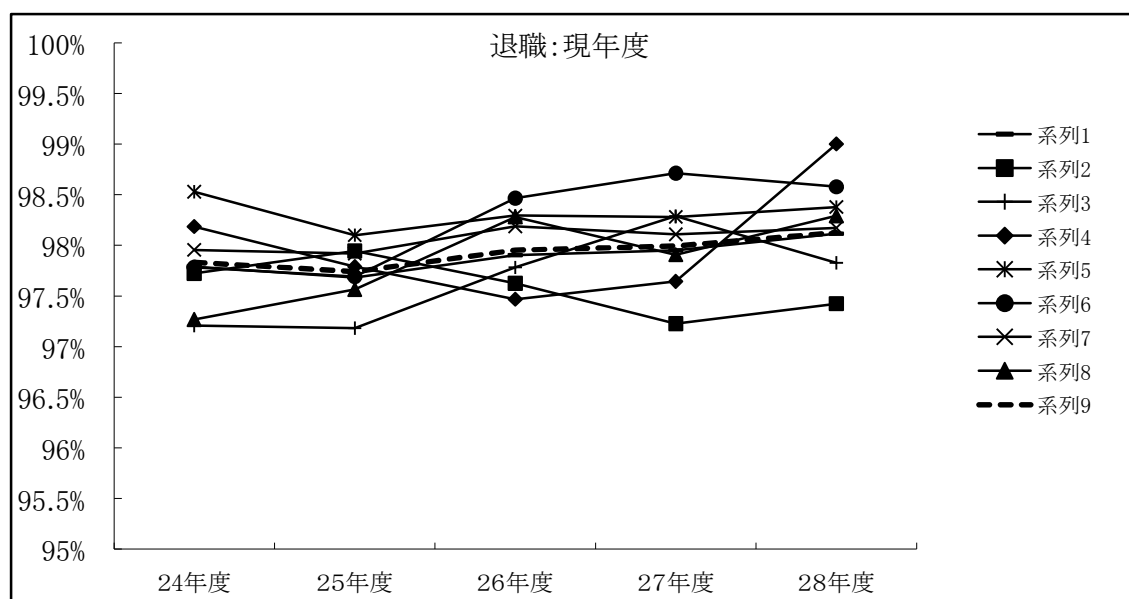
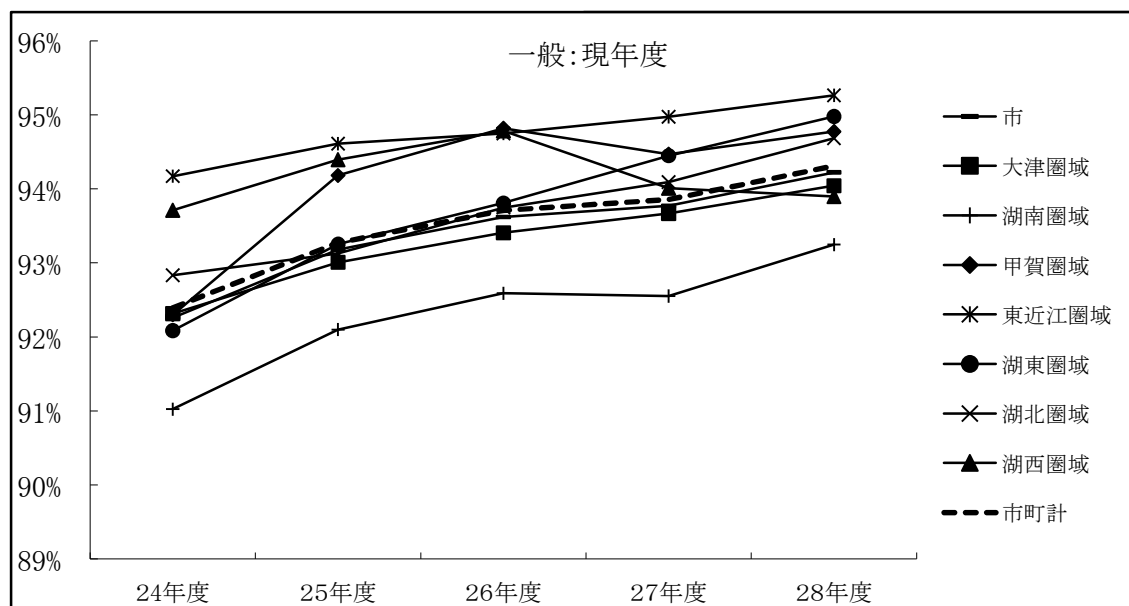
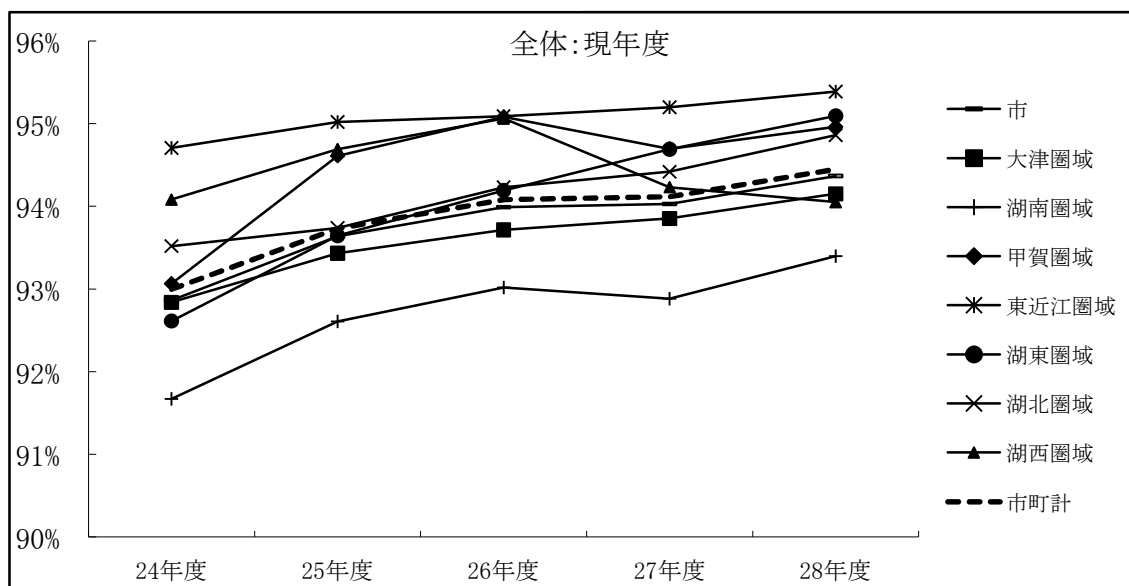

6 医療費適正化の状況

(1) レセプト点検被保険者1人当たり財政効果額【市町】

区分 年度	過誤調整(資格+内容)			過誤調整(返納金)			過誤調整(計)		
	本 県	全 国	対 比	本 県	全 国	対 比	本 県	全 国	対 比
21	2,026	1,510	134.17	348	470	74.04	2,375	1,980	119.95
22	1,980	1,491	132.80	461	437	105.49	2,442	1,928	126.66
23	1,879	1,466	128.17	527	492	107.11	2,406	1,958	122.88
24	1,754	1,500	116.93	555	491	113.03	2,309	1,990	116.03
25	1,914	1,521	125.84	525	531	98.87	2,439	2,052	118.87
26	1,790	1,518	117.90	509	539	94.46	2,299	2,057	111.76
27	1,580	1,524	103.67	428	338	126.63	2,008	1,862	107.84
28	1,775	1,575	112.70	365	380	96.05	2,140	1,955	109.46

(2) 医療費通知の実施状況【市町】

① 医療費通知実施回数

回数 年度	0	1	2	3	4	5	6	7	8	9	10	11	12	計
20	0	0	0	0	1	0	23	0	1	0	0	0	0	26
21	0	0	0	0	0	2	16	1	0	0	0	0	0	19
22	1	1	0	0	0	1	13	2	1	0	0	0	0	19
23	2	2	0	0	0	0	13	2	0	0	0	0	0	19
24	3	0	0	0	3	0	13	0	0	0	0	0	0	19
25	3	1	0	0	2	0	13	0	0	0	0	0	0	19
26	3	0	0	0	3	0	13	0	0	0	0	0	0	19
27	3	0	0	0	3	0	13	0	0	0	0	0	0	19
28	2	0	1	0	3	0	13	0	0	0	0	0	0	19

※①表中の数値…20年度は26市町数、21年度以降は19市町数として算定。

②長浜市の21年度実施回数は合併前旧7市町の平均に最も近い5回とする

② 医療費通知内容

区分	受診 年月	受診 者名	医療機関 等の名称	入院通院 等の別	入院通院 等の日数	保険料 (税)額	その他	柔整
保険者数	17	17	17	17	17	0	2	17

統計表

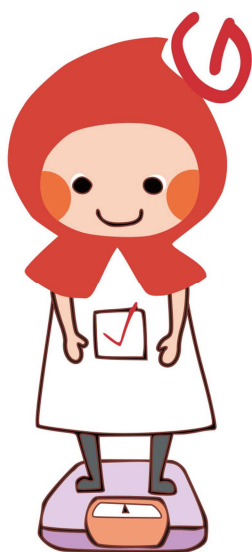

第 1 表－(1) 一 般 状 況

番 号	保険者名	事業開始 年 月 日	事務職員数 (人)		一部負担割合		総世帯・人口 ※		年 度 末 (世帯)
			専任	兼任	世帯主 (組合員)	家 族	世 帯 (世帯)	人 口 (人)	
県 計			116	31			561,350	1,410,833	181,727
市 町 計			114	31			561,350	1,410,833	179,010
1	大 津 市	平18. 3. 20	18	4	法定給付通り		143,234	340,557	44,853
2	彦 根 市	昭27. 4. 1	25	0	※平成20年4月診療分以降		47,354	113,713	14,361
3	長 浜 市	平22. 1. 1	3	1	30%…一般被保険者		43,253	116,613	15,794
4	近 江 八 幡 市	平22. 3. 21	14	0	退職被保険者		31,066	81,217	10,682
5	東 近 江 市	平18. 1. 1	22	0	70歳以上被保険者 (現役並み所得者)		42,502	113,697	14,331
6	草 津 市	昭29. 10. 15	4	0	20%…70歳以上被保険者 (一般) 未就学児		62,557	138,992	15,545
7	守 山 市	昭30. 1. 15	5	0			30,073	81,023	9,102
9	栗 東 市	昭29. 10. 1	4	0			25,095	67,495	7,092
10	野 洲 市	平16. 10. 1	4	1			18,515	49,980	6,140
12	湖 南 市	平16. 10. 1	3	2			22,314	54,228	6,955
14	甲 賀 市	平16. 10. 1	2	3			34,280	89,967	11,487
21	日 野 町	昭30. 3. 16	1	5			8,133	21,475	2,878
22	竜 王 町	昭30. 4. 29	1	1			4,406	12,273	1,413
28	愛 荘 町	平18. 2. 13	0	4			7,518	20,846	2,460
30	豊 郷 町	昭31. 9. 30	1	0			2,897	7,409	1,124
31	甲 良 町	昭30. 4. 1	0	2			2,234	6,809	1,086
32	多 賀 町	昭30. 4. 1	1	2			2,557	7,273	1,070
33	米 原 市	平17. 10. 1	4	2			13,802	38,468	4,872
45	高 島 市	平17. 1. 1	2	4			19,560	48,798	7,765
301	医 師 国 保	昭32. 9. 1	2	0	30%…一般被保険者 70歳以上被保険者 (現役並み所得者) 20%…未就学児 70歳以上被保険者		－	－	2,717

※平成29年4月1日現在（滋賀県総合政策部統計課資料より）

第 1 表－(2) 一 般 状 況

国 保 世 帯 数								保 険 者 名
加 入 率	年度平均 3-2 (世帯)	退		職 者				
		計		単 独 世 帯		混 合 世 帯		
		年度末 (世帯)	年度平均 3-2 (世帯)	年度末 (世帯)	年度平均 3-2 (世帯)	年度末 (世帯)	年度平均 3-2 (世帯)	
32.37	185,248	5,667	7,906	3,110	4,509	2,557	3,397	
31.89	182,503	5,667	7,906	3,110	4,509	2,557	3,397	
31.31	45,844	1,125	1,614	679	1,001	446	613	大
30.33	14,576	335	485	192	277	143	208	彦
36.52	16,230	711	983	358	535	353	448	長
34.38	10,786	392	516	219	296	173	220	幡
33.72	14,678	549	735	281	398	268	337	東
24.85	15,715	319	482	163	254	156	228	草
30.27	9,315	281	383	155	221	126	162	守
28.26	7,192	155	236	86	129	69	107	栗
33.16	6,224	230	305	126	171	104	134	野
31.17	7,121	211	301	125	182	86	119	湖
33.51	11,707	489	662	251	366	238	296	甲
35.39	2,933	138	188	70	98	68	90	日
32.07	1,432	67	90	35	49	32	41	竜
32.72	2,470	76	116	42	63	34	53	愛
38.80	1,150	28	41	20	29	8	12	豊
48.61	1,102	39	51	25	35	14	16	良
41.85	1,102	47	69	27	35	20	34	多
35.30	5,003	196	283	108	168	88	115	米
39.70	7,923	279	366	148	202	131	164	高
-	2,745	-	-	-	-	-	-	医

第 1 表－(3) 一 般 状 況

番 号	保 險 者 名	被 保 險 者 数								退 職 被 保 險 者 等	
		総 数								計	
		年 度 末 (人)	加 入 率 (%)	(再掲) 未就学児 (人)	(再掲) 前期高齢者 (人)	(再掲) 7 0 歳以上 一般 (人)	(再掲) 7 0 歳以上 現役並 み所得者 (人)	年度平均 3-2 (人)			
									年 度 末 (人)	(再掲) 未就学児	
	県 計	303, 457	21. 51	9, 646	134, 113	56, 078	4, 026	312, 432	7, 074	7	
	市 町 計	299, 047	21. 20	9, 478	133, 742	56, 053	3, 935	307, 987	7, 074	7	
1	大 津 市	73, 257	21. 51	2, 331	33, 270	13, 953	1, 178	75, 546	1, 436	0	
2	彦 根 市	23, 735	20. 87	792	9, 862	4, 156	261	24, 328	404	0	
3	長 浜 市	26, 812	22. 99	841	11, 726	4, 893	235	27, 881	890	3	
4	近 江 八 幡 市	17, 703	21. 80	610	8, 255	3, 495	228	18, 057	479	0	
5	東 近 江 市	24, 563	21. 60	758	10, 843	4, 535	258	25, 420	671	0	
6	草 津 市	25, 212	18. 14	766	11, 377	4, 881	461	25, 733	373	0	
7	守 山 市	15, 599	19. 25	490	7, 047	2, 924	284	16, 061	369	0	
9	栗 東 市	11, 944	17. 70	459	4, 970	2, 097	170	12, 290	192	2	
10	野 洲 市	10, 456	20. 92	325	5, 081	2, 216	190	10, 724	289	1	
12	湖 南 市	11, 693	21. 56	388	5, 216	2, 131	144	12, 078	269	0	
14	甲 賀 市	19, 264	21. 41	533	8, 710	3, 562	201	19, 849	597	0	
21	日 野 町	4, 875	22. 70	141	2, 247	950	40	5, 013	157	0	
22	竜 王 町	2, 498	20. 35	69	1, 198	431	32	2, 545	90	1	
28	愛 荘 町	4, 310	20. 68	165	1, 746	728	45	4, 366	93	0	
30	豊 郷 町	2, 011	27. 14	99	716	290	13	2, 079	37	0	
31	甲 良 町	1, 986	29. 17	82	783	329	7	2, 056	50	0	
32	多 賀 町	1, 812	24. 91	39	886	348	19	1, 878	57	0	
33	米 原 市	8, 093	21. 04	213	3, 901	1, 712	54	8, 463	259	0	
45	高 島 市	13, 224	27. 10	377	5, 908	2, 422	115	13, 620	362	0	
301	医 師 国 保	4, 410	-	168	371	25	91	4, 445	-	-	

第 1 表－(4) 一 般 状 况

被 保 險 者 数						保 險 者 名
退 職 被 保 險 者 等						
計	退職被保険者		被 扶 養 者			
	年 度 末 3-2 (人)	年度平均 3-2 (人)	年 度 末 (人)	(再掲) 未就学児	年度平均 3-2 (人)	
10, 142	5, 806	8, 167	1, 268	7	1, 975	
10, 142	5, 806	8, 167	1, 268	7	1, 975	
2, 120	1, 150	1, 660	286	0	460	大
605	336	490	68	0	115	彦
1, 280	727	1, 021	163	3	259	長
644	402	535	77	0	109	幡
926	565	764	106	0	162	東
576	324	490	49	0	86	草
514	295	403	74	0	111	守
300	157	240	35	2	60	栗
392	235	316	54	1	76	野
396	215	310	54	0	86	湖
835	502	690	95	0	145	甲
217	142	192	15	0	25	日
124	71	95	19	1	29	竜
147	79	122	14	0	25	愛
53	29	42	8	0	11	豊
68	39	52	11	0	16	良
84	47	70	10	0	14	多
385	201	291	58	0	94	米
476	290	384	72	0	92	高
-	-	-	-	-	-	医

第 1 表－(5) 一 般 状 況

番 号	保険者名	被 保 険 者 数						退 職 被保険者 等 割 合 (年度末) (%)	介護保険 第2号被 保険者数	
		年 度 末 (人)	一 般 被 保 険 者						年 度 末 (人)	年度平均 (人)
			(再掲) 未就学児	(再掲) 前期高齢者	(再掲) 70歳以上 一般	(再掲) 70歳以上 現役並み	年度平均 3-2 (人)			
県 計		296,383	9,639	134,113	56,078	4,026	302,290	2.33	92,828	97,739
市 町 計		291,973	9,471	133,742	56,053	3,935	297,845	2.37	90,681	95,567
1	大 津 市	71,821	2,331	33,270	13,953	1,178	73,426	1.96	22,081	23,342
2	彦 根 市	23,331	792	9,862	4,156	261	23,723	1.70	7,317	7,703
3	長 浜 市	25,922	838	11,726	4,893	235	26,601	3.32	8,344	8,863
4	近 江 八 幡 市	17,224	610	8,255	3,495	228	17,413	2.71	5,374	5,596
5	東 近 江 市	23,892	758	10,843	4,535	258	24,494	2.73	7,633	8,076
6	草 津 市	24,839	766	11,377	4,881	461	25,157	1.48	7,249	7,618
7	守 山 市	15,230	490	7,047	2,924	284	15,547	2.37	4,672	4,875
9	栗 東 市	11,752	457	4,970	2,097	170	11,990	1.61	3,556	3,702
10	野 洲 市	10,167	324	5,081	2,216	190	10,332	2.76	2,944	3,111
12	湖 南 市	11,424	388	5,216	2,131	144	11,682	2.30	3,435	3,619
14	甲 賀 市	18,667	533	8,710	3,562	201	19,014	3.10	5,984	6,310
21	日 野 町	4,718	141	2,247	950	40	4,796	3.22	1,497	1,557
22	竜 王 町	2,408	68	1,198	431	32	2,421	3.60	733	771
28	愛 荘 町	4,217	165	1,746	728	45	4,219	2.16	1,327	1,410
30	豊 郷 町	1,974	99	716	290	13	2,026	1.84	618	668
31	甲 良 町	1,936	82	783	329	7	1,988	2.52	669	697
32	多 賀 町	1,755	39	886	348	19	1,794	3.15	556	582
33	米 原 市	7,834	213	3,901	1,712	54	8,078	3.20	2,404	2,587
45	高 島 市	12,862	377	5,908	2,422	115	13,144	2.74	4,288	4,480
301	医 師 国 保	4,410	168	371	25	91	4,445	-	2,147	2,172

第 1 表－(6) 一 般 状 況

標準負担額 の減額状況	その他任意給付の種類および支払額（円）				保 険 者 名
年度平均 (枚)	出産育児給付	葬祭給付	傷病手当金	出産手当金	
9,771	—	—	—	—	
9,771	—	—	—	—	
3,913	出産育児一時金支給額	50,000	0	0	大
658		50,000	0	0	彦
842		50,000	0	0	長
643		50,000	0	0	幡
455		50,000	0	0	東
871		50,000	0	0	草
287		50,000	0	0	守
158		50,000	0	0	栗
240		50,000	0	0	野
410		50,000	0	0	湖
411	○産科医療補償制度 対象出産 420,000円 ○上記以外出産 390,000円	50,000	0	0	甲
51		50,000	0	0	日
36		50,000	0	0	竜
15		50,000	0	0	愛
49		50,000	0	0	豊
0		50,000	0	0	良
38		50,000	0	0	多
222		50,000	0	0	米
472		50,000	0	0	高
0		200,000(組) 50,000(他)	4,000	0	医

第 2 表－1－(1) 決 算 状 況 (全 体)

番 号	年 度 別 保 険 者 別	収 入 (円)							
		保 険 料 (税)							
		一般被保険者分				退職被保険者分			
		医療給付費分	後期高齢者支援金分	介護納付金分	計	医療給付費分	後期高齢者支援金分	介護納付金分	
	平成 2 3 年度	19,641,380,549	5,789,816,355	1,957,477,709	27,388,674,613	2,328,774,846	686,947,381	644,363,534	
	平成 2 4 年度	20,078,425,193	6,060,850,297	1,973,116,480	28,112,391,970	2,219,092,569	673,058,166	623,804,270	
	平成 2 5 年度	20,251,283,777	6,192,936,438	2,037,644,359	28,481,864,574	2,020,103,362	623,115,554	601,408,800	
	平成 2 6 年度	20,290,880,193	6,292,018,604	2,059,956,473	28,642,855,270	1,671,570,893	523,862,957	511,147,218	
	平成 2 7 年度	19,848,574,981	6,321,443,189	2,173,568,434	28,343,586,604	1,133,419,307	363,274,842	364,403,416	
	平成 2 8 年度	20,168,960,401	6,428,196,628	2,139,392,437	28,736,549,466	681,413,217	218,456,312	209,440,814	
1	大 津 市	4,794,757,255	1,534,811,278	432,277,677	6,761,846,210	147,049,579	46,838,353	39,324,523	
2	彦 根 市	1,534,892,694	511,742,118	166,277,389	2,212,912,201	44,306,355	14,811,366	13,313,304	
3	長 浜 市	1,694,042,103	584,488,764	208,441,555	2,486,972,422	83,120,848	28,569,577	29,439,617	
4	近江八幡市	1,127,571,250	402,961,659	114,115,326	1,644,648,235	42,459,644	15,214,912	13,206,779	
5	東 近 江 市	1,605,333,216	436,692,470	144,113,524	2,186,139,210	56,616,389	15,226,154	14,013,765	
6	草 津 市	1,531,257,172	600,130,227	197,130,808	2,328,518,207	39,641,895	15,587,723	16,052,176	
7	守 山 市	1,011,768,270	295,381,817	119,528,975	1,426,679,062	37,217,746	10,925,482	13,408,601	
9	栗 東 市	957,365,848	262,449,506	82,813,693	1,302,629,047	24,170,853	6,499,608	5,829,167	
10	野 洲 市	769,682,564	197,701,055	68,716,749	1,036,100,368	31,750,951	8,063,673	9,470,788	
12	湖 南 市	800,820,505	230,144,893	80,265,485	1,111,230,883	29,874,056	8,752,710	8,868,731	
14	甲 賀 市	1,194,157,219	397,704,211	141,255,965	1,733,117,395	53,232,262	17,658,948	17,942,292	
21	日 野 町	321,062,555	86,115,555	28,911,646	436,089,756	13,658,092	3,690,427	3,894,981	
22	竜 王 町	190,912,763	36,255,085	16,038,757	243,206,605	8,082,613	1,476,540	1,901,119	
28	愛 荘 町	265,378,398	98,686,632	34,714,556	398,779,586	8,029,745	2,995,162	2,724,980	
30	豊 郷 町	104,789,018	42,824,083	14,686,408	162,299,509	2,837,510	1,156,209	1,030,674	
31	甲 良 町	100,048,251	46,602,112	14,373,648	161,024,011	4,107,706	1,894,803	1,406,034	
32	多 賀 町	101,391,775	37,743,193	10,721,355	149,856,323	4,396,879	1,637,266	1,411,219	
33	米 原 市	507,066,621	186,689,841	51,263,329	745,019,791	22,389,059	8,275,668	6,605,846	
45	高 島 市	859,468,924	278,782,129	109,357,592	1,247,608,645	28,471,035	9,181,731	9,596,218	
	市町計	19,471,766,401	6,267,906,628	2,035,004,437	27,774,677,466	681,413,217	218,456,312	209,440,814	
301	医 師 国 保	697,194,000	160,290,000	104,388,000	961,872,000	0	0	0	

第2表-1-(2) 決 算 状 況 (全 体)

収 入 (円)								保 険 者 名
計	計	国 庫 支 出 金						
		事務費負担金	療養給付費等 負担金 (補助金)	高額医療費 共同事業負担金	特定健康診査 等負担金	普 通 調 整 交 付 金	特 別 調 整 交 付 金	
3,660,085,761	31,048,760,374	4,732,689	21,305,228,088	612,505,401	139,014,000	4,600,130,000	1,086,519,000	23
3,515,955,005	31,628,346,975	5,125,121	20,070,579,619	649,439,274	154,063,000	4,212,862,000	700,849,000	24
3,244,627,716	31,726,492,290	4,943,316	20,697,131,430	661,871,753	162,761,000	4,633,858,000	689,683,000	25
2,706,581,068	31,349,436,338	4,837,785	22,421,143,167	737,018,134	169,905,000	5,388,171,000	639,009,000	26
1,861,097,565	30,204,684,169	4,728,222	22,244,175,974	820,126,070	172,022,000	6,029,408,000	747,120,000	27
1,109,310,343	29,845,859,809	4,785,921	21,433,386,323	930,729,435	182,008,000	5,909,800,000	811,876,000	28
233,212,455	6,995,058,665	0	5,066,644,880	225,789,876	47,851,000	1,443,992,000	78,546,000	大
72,431,025	2,285,343,226	0	1,620,693,330	72,715,716	9,237,000	464,700,000	101,535,000	彦
141,130,042	2,628,102,464	0	1,987,965,659	90,467,989	12,670,000	613,488,000	164,592,000	長
70,881,335	1,715,529,570	0	1,313,258,567	45,781,980	10,616,000	371,024,000	61,207,000	幡
85,856,308	2,271,995,518	0	1,922,470,185	77,289,475	13,705,000	559,137,000	123,577,000	東
71,281,794	2,399,800,001	0	1,757,329,264	73,444,075	20,110,000	408,301,000	26,615,000	草
61,551,829	1,488,230,891	0	1,145,778,644	41,213,714	9,280,000	248,389,000	63,171,000	守
36,499,628	1,339,128,675	0	827,664,769	52,199,102	6,301,000	162,320,000	17,632,000	栗
49,285,412	1,085,385,780	0	701,066,553	33,258,694	9,522,000	169,274,000	21,883,000	野
47,495,497	1,158,726,380	0	817,710,606	36,857,293	8,212,000	229,064,000	22,333,000	湖
88,833,502	1,821,950,897	0	1,377,438,131	61,480,174	12,468,000	390,589,000	38,136,000	甲
21,243,500	457,333,256	0	357,768,943	10,567,647	2,019,000	103,323,000	5,335,000	日
11,460,272	254,666,877	0	159,336,462	8,598,047	1,312,000	26,124,000	4,269,000	竜
13,749,887	412,529,473	0	300,736,363	15,326,498	2,915,000	87,536,000	14,144,000	愛
5,024,393	167,323,902	0	131,464,254	7,285,357	873,000	51,037,000	14,976,000	豊
7,408,543	168,432,554	0	142,662,991	6,762,312	1,678,000	63,538,000	18,287,000	良
7,445,364	157,301,687	0	138,195,375	4,284,357	1,523,000	39,510,000	4,979,000	多
37,270,573	782,290,364	0	523,845,432	24,800,858	5,077,000	189,529,000	8,099,000	米
47,248,984	1,294,857,629	0	936,254,917	40,166,271	6,078,000	288,925,000	22,560,000	高
1,109,310,343	28,883,987,809	0	21,228,285,325	928,289,435	181,447,000	5,909,800,000	811,876,000	市
0	961,872,000	4,785,921	205,100,998	2,440,000	561,000	0	0	医

第 2 表－1－(3) 決 算 状 況 (全 体)

番 号	年 度 別 保 険 者 別	収 入 (円)							
		国 庫 支 出 金		療 養 給 付 費 等 交 付 金	前 期 高 齢 者 交 付 金	県 支 出 金			
		出 産 育 児 一 時 金 等 補 助 金	特 別 対 策 費 補 助 金			計	高 額 医 療 費 共 同 事 業 負 担 金	特 定 健 康 診 査 等 負 担 金	第 一 号 都 道 府 県 調 整 交 付 金
平成 2 3 年度		32, 143, 538	0	27, 780, 272, 716	8, 836, 233, 389	29, 620, 523, 281	611, 733, 401	138, 361, 000	4, 176, 283, 000
平成 2 4 年度		10, 190, 499	0	25, 803, 108, 513	9, 962, 032, 497	33, 237, 933, 778	648, 257, 274	147, 210, 000	4, 276, 658, 000
平成 2 5 年度		11, 605, 000	0	26, 861, 853, 499	9, 016, 442, 182	34, 986, 302, 408	660, 701, 753	165, 909, 000	4, 221, 341, 000
平成 2 6 年度		5, 582, 000	0	29, 365, 666, 086	7, 825, 688, 730	34, 853, 277, 164	735, 296, 134	173, 041, 000	4, 440, 431, 000
平成 2 7 年度		3, 938, 000	0	30, 021, 518, 266	5, 835, 247, 650	37, 289, 168, 184	817, 778, 070	174, 735, 000	4, 311, 837, 000
平成 2 8 年度		33, 973, 000	0	29, 306, 558, 679	3, 977, 298, 502	40, 870, 825, 044	928, 289, 435	180, 314, 000	4, 337, 703, 000
1	大 津 市	4, 204, 000	0	6, 867, 027, 756	987, 388, 349	10, 750, 781, 703	225, 789, 876	47, 851, 000	1, 030, 937, 000
2	彦 根 市	2, 956, 000	0	2, 271, 837, 046	296, 594, 318	2, 651, 651, 851	72, 715, 716	9, 046, 000	335, 154, 000
3	長 浜 市	2, 999, 000	0	2, 872, 182, 648	483, 509, 515	3, 539, 247, 512	90, 467, 989	12, 653, 000	420, 715, 000
4	近江八幡市	2, 843, 000	0	1, 804, 730, 547	240, 169, 296	2, 493, 934, 311	45, 781, 980	10, 616, 000	273, 507, 000
5	東 近 江 市	2, 862, 000	0	2, 699, 040, 660	338, 507, 772	3, 123, 367, 743	77, 289, 475	13, 472, 000	404, 112, 000
6	草 津 市	0	0	2, 285, 799, 339	125, 401, 287	3, 872, 637, 951	73, 444, 075	20, 110, 000	355, 245, 000
7	守 山 市	0	0	1, 507, 832, 358	176, 755, 791	2, 107, 097, 922	41, 213, 714	9, 246, 000	214, 410, 000
9	栗 東 市	1, 512, 000	0	1, 067, 628, 871	90, 259, 000	1, 504, 847, 521	52, 199, 102	6, 192, 000	158, 992, 000
10	野 洲 市	972, 000	0	935, 976, 247	158, 337, 549	1, 614, 217, 395	33, 258, 694	9, 362, 000	138, 670, 000
12	湖 南 市	1, 274, 000	0	1, 115, 450, 899	115, 196, 905	1, 457, 228, 242	36, 857, 293	8, 065, 000	166, 488, 000
14	甲 賀 市	1, 393, 000	0	1, 881, 504, 305	376, 298, 397	2, 458, 546, 577	61, 480, 174	12, 468, 000	277, 575, 000
21	日 野 町	655, 000	0	479, 668, 590	65, 310, 000	627, 985, 521	10, 567, 647	2, 019, 000	71, 468, 000
22	竜 王 町	648, 000	0	200, 287, 509	34, 030, 241	401, 765, 497	8, 598, 047	1, 290, 000	24, 603, 000
28	愛 荘 町	0	0	420, 657, 861	45, 425, 242	508, 049, 773	15, 326, 498	2, 869, 000	65, 913, 000
30	豊 郷 町	1, 890, 000	0	207, 525, 611	37, 762, 319	231, 737, 794	7, 285, 357	856, 000	29, 393, 000
31	甲 良 町	648, 000	0	233, 576, 303	18, 151, 000	226, 095, 618	6, 762, 312	1, 678, 000	34, 211, 000
32	多 賀 町	648, 000	0	189, 139, 732	39, 629, 432	272, 526, 959	4, 284, 357	1, 499, 000	29, 223, 000
33	米 原 市	783, 000	0	752, 134, 290	131, 678, 529	1, 254, 374, 482	24, 800, 858	5, 062, 000	114, 306, 000
45	高 島 市	2, 961, 000	0	1, 296, 945, 188	216, 893, 560	1, 774, 730, 672	40, 166, 271	5, 960, 000	192, 781, 000
市町計		29, 248, 000	0	29, 088, 945, 760	3, 977, 298, 502	40, 870, 825, 044	928, 289, 435	180, 314, 000	4, 337, 703, 000
301	医 師 国 保	4, 725, 000	0	217, 612, 919	0	0	0	0	0

第 2 表－1－(4) 決 算 状 況 (全 体)

収 入 (円)					保 険 者 名	
県 支 出 金			連 合 会 支 出 金	共 同 事 業 交 付 金		
第二号都道府県 調整交付金	広域化等 支援基金支出金	その他		高 額 医 療 費 共同事業交付金		保 険 財 政 共 同 安定化事業交付金
343,415,000	0	171,575,000	0	2,483,587,381	10,719,719,604	23
1,494,971,000	0	168,296,000	0	2,639,751,124	10,525,173,772	24
1,551,370,000	0	169,055,000	0	2,699,120,613	10,317,694,818	25
1,636,614,000	0	172,704,000	0	2,994,403,829	11,411,188,524	26
1,792,770,000	0	187,087,000	0	3,317,218,257	28,361,585,996	27
1,717,828,000	0	196,081,000	0	3,793,473,786	28,024,075,173	28
373,942,000	0	45,022,000	0	877,170,781	6,762,341,786	大
115,337,000	0	13,830,000	0	268,853,720	2,239,121,601	彦
116,314,000	0	20,964,000	0	352,337,852	2,595,611,560	長
99,331,000	0	12,963,000	0	244,818,569	1,733,549,830	幡
145,632,000	0	17,249,000	0	336,818,975	2,396,049,036	東
141,807,000	0	14,795,000	0	300,261,756	2,288,617,532	草
72,287,000	0	10,177,000	0	183,407,136	1,477,724,466	守
113,175,000	0	6,620,000	0	185,783,200	1,055,073,099	栗
48,479,000	0	6,935,000	0	163,133,520	943,823,676	野
52,285,000	0	6,737,000	0	137,586,013	1,034,538,843	湖
115,045,000	0	14,247,000	0	227,727,739	1,848,411,272	甲
25,524,000	0	3,437,000	0	52,284,637	482,744,889	日
15,997,000	0	1,618,000	0	24,336,476	222,755,503	竜
25,888,000	0	2,358,000	0	62,254,729	399,995,209	愛
20,492,000	0	1,968,000	0	21,179,979	191,158,423	豊
32,589,000	0	1,635,000	0	20,561,490	199,817,443	良
14,537,000	38,000,000	1,618,000	0	18,327,776	178,204,831	多
68,614,000	0	5,127,000	0	94,781,954	719,310,606	米
120,553,000	0	8,781,000	0	167,583,484	1,255,225,568	高
1,717,828,000	0	196,081,000	0	3,739,209,786	28,024,075,173	市
0	0	0	0	54,264,000	0	医

第 2 表－1－(5) 決 算 状 況 (全 体)

番 号	年 度 別 保 険 者 別	収 入 (円)							
		繰 入 金							
		一 般 会 計 (市 町 村 補 助)							
		保 険 基 盤 安 定 (保 険 税 軽 減 分)	保 険 基 盤 安 定 (保 険 者 支 援 分)	基 準 超 過 費 用	職 員 給 与 費 等	出 産 育 児 一 時 金 等	財 政 安 定 化 支 援 事 業	そ の 他	
	平成 2 3 年度	3, 293, 396, 330	746, 570, 388	0	1, 036, 426, 365	450, 841, 906	388, 714, 000	1, 534, 839, 537	
	平成 2 4 年度	3, 356, 588, 725	745, 749, 209	0	1, 372, 489, 856	415, 976, 964	434, 586, 000	1, 193, 800, 762	
	平成 2 5 年度	3, 394, 701, 481	762, 373, 525	0	1, 357, 069, 327	421, 984, 251	470, 558, 000	1, 474, 339, 726	
	平成 2 6 年度	4, 024, 465, 776	885, 514, 001	0	1, 432, 263, 289	390, 297, 519	422, 762, 000	2, 482, 294, 918	
	平成 2 7 年度	4, 204, 729, 897	2, 289, 522, 075	0	1, 549, 481, 013	369, 561, 470	457, 007, 000	1, 875, 820, 838	
	平成 2 8 年度	4, 267, 991, 321	2, 367, 779, 475	0	1, 498, 717, 676	319, 981, 249	470, 082, 000	1, 166, 649, 865	
1	大 津 市	1, 103, 977, 830	596, 925, 186	0	395, 896, 297	77, 368, 000	83, 243, 000	189, 011, 726	
2	彦 根 市	371, 009, 765	199, 253, 011	0	56, 319, 128	28, 525, 780	22, 305, 000	75, 115, 800	
3	長 浜 市	378, 653, 068	212, 562, 944	0	123, 895, 846	24, 605, 478	27, 040, 000	233, 009, 000	
4	近江八幡市	261, 300, 200	144, 101, 651	0	115, 425, 678	17, 296, 000	20, 143, 000	117, 387, 000	
5	東 近 江 市	319, 567, 285	183, 650, 252	0	195, 568, 132	23, 003, 867	38, 000, 000	36, 688, 000	
6	草 津 市	350, 921, 934	194, 013, 835	0	158, 300, 000	33, 600, 000	111, 239, 000	103, 757, 000	
7	守 山 市	192, 116, 231	110, 467, 732	0	68, 821, 457	19, 298, 666	16, 086, 000	67, 730, 000	
9	栗 東 市	186, 376, 824	104, 359, 963	0	22, 591, 000	12, 494, 973	9, 003, 000	34, 810, 000	
10	野 洲 市	144, 055, 960	82, 270, 644	0	77, 531, 000	12, 880, 000	12, 394, 000	6, 936, 000	
12	湖 南 市	158, 514, 264	90, 948, 873	0	24, 221, 023	13, 961, 299	11, 863, 000	66, 138, 475	
14	甲 賀 市	236, 892, 225	137, 714, 519	0	28, 201, 630	19, 265, 187	47, 166, 000	71, 744, 830	
21	日 野 町	58, 692, 315	35, 810, 275	0	40, 066, 767	3, 338, 666	5, 196, 000	5, 801, 000	
22	竜 王 町	28, 527, 737	16, 580, 850	0	5, 147, 415	2, 240, 000	2, 834, 000	8, 915, 072	
28	愛 荘 町	59, 681, 583	33, 555, 340	0	34, 220, 000	6, 429, 000	3, 438, 000	15, 318, 000	
30	豊 郷 町	30, 508, 225	16, 219, 871	0	18, 158, 875	2, 789, 333	10, 020, 000	11, 081, 444	
31	甲 良 町	31, 851, 275	17, 044, 132	0	28, 977, 418	2, 520, 000	10, 345, 000	14, 417, 582	
32	多 賀 町	23, 993, 805	13, 251, 540	0	18, 231, 663	840, 000	2, 266, 000	1, 619, 000	
33	米 原 市	119, 013, 810	65, 074, 568	0	18, 198, 673	6, 957, 000	9, 925, 000	22, 056, 097	
45	高 島 市	212, 336, 985	113, 974, 289	0	68, 945, 674	12, 568, 000	27, 576, 000	85, 113, 839	
	市町計	4, 267, 991, 321	2, 367, 779, 475	0	1, 498, 717, 676	319, 981, 249	470, 082, 000	1, 166, 649, 865	
301	医 師 国 保	0	0	0	0	0	0	0	

第2表-1-(6) 決算状況 (全 体)

			(円)				保 険 者 名
直 診 勘 定	そ の 他 の 収 入	小 計 (単年度収入)	基 金 等 繰 入 金	繰越金	市町村債 (組合債)	収入合計	
0	356,677,248	123,737,929,920	105,140,000	3,423,837,939	254,600,000	127,266,907,859	23
0	386,930,728	128,437,861,177	308,995,058	3,779,853,185	0	132,526,709,420	24
0	546,835,014	130,804,143,887	82,860,811	4,455,892,190	100,000,000	135,442,896,888	25
0	735,944,195	135,331,288,503	794,202,733	4,308,952,335	30,000,000	140,464,443,571	26
0	367,723,178	153,427,475,063	1,211,897,010	3,904,346,610	0	158,543,718,683	27
0	332,917,562	153,640,425,576	535,212,665	2,215,460,959	0	156,391,099,200	28
0	53,923,311	37,463,656,266	0	146,688,811	0	37,610,345,077	大
0	30,407,445	11,342,420,407	0	247,715,560	0	11,590,135,967	彦
0	38,032,642	14,169,904,518	0	89,845,921	0	14,259,750,439	長
0	34,210,281	9,384,794,913	0	13,281,747	0	9,398,076,660	幡
0	26,785,337	12,646,797,052	0	4,718,978	0	12,651,516,030	東
0	25,431,711	12,855,182,421	515,115,000	297,066,836	0	13,667,364,257	草
0	21,522,928	7,784,425,292	20,000,000	30,316,711	0	7,834,742,003	守
0	13,176,995	5,962,711,223	0	233,929,878	0	6,196,641,101	栗
0	7,786,129	5,481,432,594	0	81,744,953	0	5,563,177,547	野
0	18,113,681	5,672,920,190	0	130,026,782	0	5,802,946,972	湖
0	18,816,474	9,655,055,226	0	365,643,894	0	10,020,699,120	甲
0	3,354,946	2,430,602,509	0	56,333,753	0	2,486,936,262	日
0	11,522,266	1,265,715,490	0	43,626,344	0	1,309,341,834	竜
0	4,569,515	2,118,478,223	0	34,140,816	0	2,152,619,039	愛
0	1,769,143	1,007,229,276	0	14,024,011	0	1,021,253,287	豊
0	1,287,444	1,049,952,571	0	33,282,073	0	1,083,234,644	良
0	73,830	1,004,567,612	97,665	1,605,016	0	1,006,270,293	多
0	11,055,545	4,204,760,776	0	96,277,857	0	4,301,038,633	米
0	9,522,069	6,904,514,228	0	7,681,897	0	6,912,196,125	高
0	331,361,692	152,405,120,787	535,212,665	1,927,951,838	0	154,868,285,290	市
0	1,555,870	1,235,304,789	0	287,509,121	0	1,522,813,910	医

第 2 表－1－(7) 決 算 状 況 (全 体)

番 号	年 度 別 保 険 者 別	支 出 (円)						
		総 務 費	保 険 給 付 費					
			一 般 被 保 険 者 分					
			療 養 給 付 費	療 養 費	小 計	高 額 療 養 費	高額介護合算療養費	移送費
平成 2 3 年度		1,644,074,576	66,167,958,701	791,127,042	66,959,085,743	7,686,576,898	2,727,492	82,550
平成 2 4 年度		1,656,228,497	67,752,965,818	782,398,101	68,535,363,919	8,216,364,164	5,098,973	109,220
平成 2 5 年度		1,633,492,750	70,608,384,018	798,066,586	71,406,450,604	8,467,180,230	8,146,093	105,460
平成 2 6 年度		1,674,014,368	73,864,909,652	831,292,455	74,696,202,107	9,168,658,876	7,216,940	392,570
平成 2 7 年度		1,670,369,858	77,525,057,855	852,211,140	78,377,268,995	10,158,956,645	7,270,651	175,910
平成 2 8 年度		1,654,685,166	77,642,850,843	839,910,406	78,482,761,249	10,887,783,285	7,973,760	272,830
1	大 津 市	410,047,802	19,271,965,338	251,062,109	19,523,027,447	2,684,828,933	2,419,222	4,740
2	彦 根 市	89,601,704	5,525,218,269	52,273,944	5,577,492,213	737,405,547	482,110	221,090
3	長 浜 市	131,158,846	6,997,787,861	64,895,886	7,062,683,747	991,874,049	189,243	0
4	近江八幡市	121,878,778	4,828,113,037	42,337,992	4,870,451,029	660,112,821	178,418	0
5	東 近 江 市	205,998,716	6,398,838,443	50,040,201	6,448,878,644	943,427,547	450,676	0
6	草 津 市	142,262,847	6,700,793,331	87,506,908	6,788,300,239	969,011,315	820,951	0
7	守 山 市	84,181,136	4,058,746,506	55,672,497	4,114,419,003	560,504,877	459,102	0
9	栗 東 市	24,954,227	2,880,991,665	37,026,748	2,918,018,413	415,555,320	658,955	0
10	野 洲 市	74,858,323	2,756,535,089	34,011,550	2,790,546,639	391,072,982	431,850	0
12	湖 南 市	28,314,023	2,868,672,530	31,832,672	2,900,505,202	411,958,544	488,174	0
14	甲 賀 市	34,822,630	4,894,034,256	52,224,079	4,946,258,335	707,674,934	277,466	0
21	日 野 町	40,796,414	1,232,712,892	12,555,389	1,245,268,281	163,366,570	117,126	0
22	竜 王 町	6,443,375	653,421,071	6,820,332	660,241,403	82,569,563	0	0
28	愛 荘 町	34,302,319	1,011,723,044	8,504,568	1,020,227,612	146,767,232	0	32,180
30	豊 郷 町	20,574,875	456,243,002	2,844,278	459,087,280	60,775,983	62,484	0
31	甲 良 町	31,334,347	490,435,355	2,997,760	493,433,115	70,638,683	40,636	0
32	多 賀 町	16,825,157	510,895,828	3,900,910	514,796,738	80,441,271	0	0
33	米 原 市	21,687,960	2,124,973,349	22,518,613	2,147,491,962	285,941,071	678,615	14,820
45	高 島 市	75,958,674	3,443,227,866	14,762,620	3,457,990,486	464,355,659	218,732	0
市町計		1,596,002,153	77,105,328,732	833,789,056	77,939,117,788	10,828,282,901	7,973,760	272,830
301	医 師 国 保	58,683,013	537,522,111	6,121,350	543,643,461	59,500,384	0	0

第 2 表－1－(8) 決 算 状 況 (全 体)

支 出 (円)								保 険 者 名
保 険 給 付 費								
一 般 被 保 険 者 分					退 職 被 保 険 者 等 分			
出産育児諸費	葬祭諸費	育児諸費	その他	計	療養給付費療養費	高額療養費	高額介護合算療養費	
705,488,347	85,300,000	0	648,000	75,439,909,030	7,373,451,631	1,033,292,156	193,009	23
639,570,658	86,250,000	0	264,000	77,483,020,934	7,268,192,440	1,063,128,753	536,515	24
653,182,309	89,300,000	0	84,000	80,624,448,696	6,792,912,713	960,591,174	399,553	25
573,190,406	90,950,000	0	280,000	84,536,890,899	5,886,291,196	901,690,913	608,148	26
544,551,115	87,200,000	5,460,000	1,388,000	89,182,271,316	4,564,215,562	735,807,695	512,720	27
488,501,340	84,750,000	0	336,000	89,952,378,464	2,723,565,956	466,785,489	690,529	28
115,522,779	22,550,000	0	0	22,348,353,121	592,437,305	106,847,406	102,814	大
42,788,670	5,700,000	0	0	6,364,089,630	163,258,216	28,179,890	170,378	彦
36,908,217	6,600,000	0	0	8,098,255,256	326,268,705	49,554,438	105,532	長
25,864,976	5,400,000	0	0	5,562,007,244	161,526,283	27,482,301	91,793	幡
34,505,800	6,950,000	0	0	7,434,212,667	243,529,078	44,572,642	0	東
43,677,148	6,800,000	0	0	7,808,609,653	143,138,709	24,085,536	91,564	草
28,948,000	4,200,000	0	0	4,708,530,982	134,119,487	20,238,300	0	守
18,742,460	2,400,000	0	0	3,355,375,148	69,088,032	10,829,108	1,119	栗
16,759,770	2,300,000	0	0	3,201,111,241	134,351,784	26,053,845	0	野
20,941,949	4,350,000	0	0	3,338,243,869	119,200,965	19,979,904	0	湖
28,897,781	5,400,000	0	0	5,688,508,516	243,648,077	46,592,197	80,346	甲
5,008,000	1,250,000	0	0	1,415,009,977	39,811,563	3,710,919	36,177	日
3,360,000	900,000	0	0	747,070,966	25,501,964	2,622,185	0	竜
9,644,000	950,000	0	0	1,177,621,024	41,047,144	7,352,531	0	愛
4,184,000	600,000	0	0	524,709,747	22,430,128	6,311,396	0	豊
3,780,000	400,000	0	0	568,292,434	13,158,748	1,199,329	9,772	良
1,260,000	500,000	0	0	596,998,009	26,048,958	5,079,864	0	多
10,367,390	2,300,000	0	0	2,446,793,858	100,110,920	18,175,875	1,034	米
19,272,000	4,450,000	0	0	3,946,286,877	124,889,890	17,917,823	0	高
470,432,940	84,000,000	0	0	89,330,080,219	2,723,565,956	466,785,489	690,529	市
18,068,400	750,000	0	336,000	622,298,245	0	0	0	医

第 2 表－1－(9) 決 算 状 況 (全 体)

番 号	年 度 別 保険者別	支 出 (円)						
		保 険 給 付 費			計	後期高齢者支援金等		
		退職被保険者等分		審 査 支 払 手 数 料		後期高齢者 支援金	事 務 費 拠 出 金	計
		移送費	小 計					
平成 2 3 年度		0	8,406,936,796	211,744,062	84,058,589,888	15,030,541,831	1,470,388	15,032,012,219
平成 2 4 年度		50,310	8,331,908,018	244,006,059	86,058,935,011	16,427,665,770	1,229,112	16,428,894,882
平成 2 5 年度		0	7,753,903,440	223,859,923	88,602,212,059	17,208,522,790	1,391,018	17,209,913,808
平成 2 6 年度		502,000	6,789,092,257	240,051,317	91,566,034,473	17,542,776,112	1,224,852	17,544,000,964
平成 2 7 年度		0	5,300,535,977	242,316,958	94,725,124,251	17,611,121,725	1,148,447	17,612,270,172
平成 2 8 年度		4,740	3,191,046,714	240,185,631	93,383,610,809	17,027,357,442	1,195,065	17,028,552,507
1	大 津 市	0	699,387,525	56,439,414	23,104,180,060	4,129,543,027	287,947	4,129,830,974
2	彦 根 市	0	191,608,484	17,934,699	6,573,632,813	1,318,608,015	92,807	1,318,700,822
3	長 浜 市	0	375,928,675	20,148,478	8,494,332,409	1,554,400,320	109,385	1,554,509,705
4	近江八幡市	0	189,100,377	27,077,911	5,778,185,532	968,926,637	69,119	968,995,756
5	東 近 江 市	0	288,101,720	17,713,258	7,740,027,645	1,374,572,928	97,198	1,374,670,126
6	草 津 市	0	167,315,809	18,313,756	7,994,239,218	1,412,680,353	98,035	1,412,778,388
7	守 山 市	4,740	154,362,527	12,162,152	4,875,055,661	872,226,202	60,145	872,286,347
9	栗 東 市	0	79,918,259	8,507,162	3,443,800,569	681,087,470	47,846	681,135,316
10	野 洲 市	0	160,405,629	8,263,601	3,369,780,471	575,296,718	40,597	575,337,315
12	湖 南 市	0	139,180,869	8,377,760	3,485,802,498	648,019,408	45,466	648,064,874
14	甲 賀 市	0	290,320,620	14,233,286	5,993,062,422	1,076,634,643	76,347	1,076,710,990
21	日 野 町	0	43,558,659	3,731,644	1,462,300,280	268,851,209	19,149	268,870,358
22	竜 王 町	0	28,124,149	2,071,683	777,266,798	134,139,604	9,447	134,149,051
28	愛 荘 町	0	48,399,675	2,980,131	1,229,000,830	236,909,959	16,829	236,926,788
30	豊 郷 町	0	28,741,524	1,474,541	554,925,812	115,058,805	7,924	115,066,729
31	甲 良 町	0	14,367,849	1,732,910	584,393,193	115,805,679	8,300	115,813,979
32	多 賀 町	0	31,128,822	1,395,183	629,522,014	102,465,517	7,077	102,472,594
33	米 原 市	0	118,287,829	6,075,671	2,571,157,358	464,309,871	32,932	464,342,803
45	高 島 市	0	142,807,713	9,603,336	4,098,697,926	741,461,441	52,597	741,514,038
市町計		4,740	3,191,046,714	238,236,576	92,759,363,509	16,790,997,806	1,179,147	16,792,176,953
301	医 師 国 保	0	0	1,949,055	624,247,300	236,359,636	15,918	236,375,554

第 2 表－1－(10) 決 算 状 況 (全 体)

支 出 (円)							保 険 者 名
前期高齢者納付金等			老 人 保 健 拠 出 金			介 護 納 付 金	
前期高齢者 納付金	事 務 費 拠 出 金	計	医 療 費 拠 出 金	事 務 費 拠 出 金	計		
156,652,440	1,436,969	158,089,409	12,353,024	891,405	13,244,429	6,177,575,016	23
150,751,570	1,195,895	151,947,465	1,392,918	755,984	2,148,902	6,688,842,036	24
118,775,811	1,391,018	120,166,829	0	667,048	667,048	7,121,126,119	25
168,268,653	1,224,852	169,493,505	0	622,574	622,574	7,303,477,118	26
165,971,130	1,181,256	167,152,386	0	622,574	622,574	6,566,399,270	27
39,970,246	1,159,577	41,129,823	0	489,163	489,163	6,048,078,951	28
2,776,497	279,347	3,055,844	0	112,794	112,794	1,448,979,329	大
879,049	90,057	969,106	0	38,892	38,892	465,599,742	彦
1,036,373	106,144	1,142,517	0	48,448	48,448	564,158,729	長
638,064	67,071	705,135	0	28,772	28,772	342,833,113	幡
912,496	94,317	1,006,813	0	41,600	41,600	502,002,237	東
953,594	95,129	1,048,723	0	35,906	35,906	465,970,867	草
592,057	58,362	650,419	0	22,608	22,608	312,170,247	守
454,892	46,418	501,310	0	18,783	18,783	239,271,524	栗
382,613	39,394	422,007	0	16,317	16,317	184,620,983	野
433,205	44,119	477,324	0	17,872	17,872	222,061,288	湖
712,886	74,084	786,970	0	33,562	33,562	378,103,166	甲
177,291	18,582	195,873	0	8,764	8,764	95,654,113	日
89,353	9,169	98,522	0	3,933	3,933	45,158,935	竜
156,601	16,331	172,932	0	7,293	7,293	88,518,301	愛
78,182	7,689	85,871	0	3,182	3,182	40,214,262	豊
75,907	8,056	83,963	0	3,600	3,600	45,183,902	良
69,457	6,868	76,325	0	3,229	3,229	37,107,505	多
307,646	31,956	339,602	0	15,994	15,994	159,774,404	米
490,785	51,038	541,823	0	23,038	23,038	276,327,296	高
11,216,948	1,144,131	12,361,079	0	484,587	484,587	5,913,709,943	市
28,753,298	15,446	28,768,744	0	4,576	4,576	134,369,008	医

第2表-1-(11) 決 算 状 況 (全 体)

番 号	年 度 別 保険者別	支 出						(円)	
		共 同 事 業 拠 出 金			保 健 事 業 費			直 診 勘 定 繰 出 金	その他の 支出
		高 額 医 療 費	保 険 財 政 共 同	その他	特定健康診査等 事 業 費	保健事業費	健康管理 センター事業費		
		共同事業拠出金	安定化事業拠出金						
平成２３年度		2,459,613,637	10,719,719,604	512,286	713,937,157	284,337,346	0	91,644,000	1,352,809,455
平成２４年度		2,613,726,125	10,525,173,772	500,358	771,923,249	300,994,773	0	103,939,000	1,428,418,700
平成２５年度		2,664,037,035	10,317,694,818	506,004	813,161,257	308,204,426	0	65,174,000	1,597,499,192
平成２６年度		2,971,551,562	11,411,188,524	499,320	887,503,541	341,558,749	0	60,200,000	1,360,622,113
平成２７年度		3,310,903,313	28,361,585,996	499,948	902,713,601	355,553,584	0	81,174,096	1,488,793,457
平成２８年度		3,762,127,767	28,024,075,173	493,754	887,315,884	359,944,473	0	97,165,000	693,517,139
1	大 津 市	903,159,506	6,892,807,894	117,103	183,902,154	88,804,959	0	19,200,000	170,674,984
2	彦 根 市	290,862,867	2,270,960,801	37,909	55,511,548	43,425,262	0	0	40,877,444
3	長 浜 市	361,871,956	2,573,838,479	43,157	59,176,256	11,643,100	0	40,681,000	24,981,577
4	近江八幡市	183,127,922	1,637,801,620	27,711	64,641,459	15,458,205	0	0	30,619,659
5	東 近 江 市	309,157,901	2,254,161,921	38,884	62,788,262	61,681,116	0	4,245,000	28,291,937
6	草 津 市	293,776,303	2,336,036,741	39,835	71,757,350	18,129,473	0	0	73,155,687
7	守 山 市	164,854,856	1,380,368,500	24,262	52,637,932	13,634,993	0	0	4,936,787
9	栗 東 市	208,796,408	1,128,659,802	19,472	42,832,954	7,710,651	0	0	7,151,903
10	野 洲 市	133,034,777	954,693,560	16,347	41,559,469	16,788,168	0	0	42,966,921
12	湖 南 市	147,429,172	1,030,907,521	17,954	46,740,410	5,810,987	0	0	9,629,384
14	甲 賀 市	245,920,699	1,851,023,317	30,487	59,138,961	21,287,113	0	0	61,369,430
21	日 野 町	42,270,591	430,832,091	7,569	17,206,219	2,800,925	0	0	11,428,128
22	竜 王 町	34,392,190	219,250,180	3,775	10,656,775	4,937,361	0	2,740,000	1,417,129
28	愛 荘 町	61,305,993	404,895,334	6,712	13,653,021	4,021,341	0	0	4,420,638
30	豊 郷 町	29,141,431	201,189,896	3,204	8,428,234	2,755,664	0	0	6,697,370
31	甲 良 町	27,049,250	213,505,845	3,370	8,275,423	9,476,778	0	0	13,590,106
32	多 賀 町	17,137,428	161,960,111	2,827	12,518,695	2,822,955	0	0	1,057,977
33	米 原 市	99,203,432	755,008,388	13,002	36,771,899	5,504,546	0	0	18,110,154
45	高 島 市	160,665,085	1,326,173,172	21,174	28,061,391	13,326,448	0	30,299,000	123,486,274
市町計		3,713,157,767	28,024,075,173	474,754	876,258,412	350,020,045	0	97,165,000	674,863,489
301	医 師 国 保	48,970,000	0	19,000	11,057,472	9,924,428	0	0	18,653,650

第2表-1-(12) 決 算 状 況 (全 体)

支出小計 (単年度支出)	基 金 等	前年度繰上	公債費	支出合計
	積 立 金	充 用 金	(組合債費)	
122,706,159,022	713,100,348	0	67,795,304	123,487,054,674
126,731,672,770	1,252,780,580	0	86,353,220	128,070,806,570
130,453,855,345	694,367,844	0	45,418,820	131,193,642,009
135,290,766,811	1,086,591,018	59,809,006	144,992,879	136,582,159,714
155,243,162,506	1,044,581,717	0	44,996,784	156,332,741,007
151,981,185,609	558,730,828	0	41,283,875	152,581,200,312
37,354,873,403	0	0	889,128	37,355,762,531
11,150,218,910	541,583	0	10,200,000	11,160,960,493
13,817,586,179	100,129,876	0	0	13,917,716,055
9,144,303,662	100,494,486	0	29,800,000	9,274,598,148
12,544,112,158	1,373,873	0	226,574	12,545,712,605
12,809,231,338	233,155,142	0	0	13,042,386,480
7,760,823,748	643,047	0	0	7,761,466,795
5,784,852,919	0	0	0	5,784,852,919
5,394,094,658	41,012,979	0	0	5,435,107,637
5,625,273,307	67,980,507	0	168,173	5,693,421,987
9,722,289,747	466,713	0	0	9,722,756,460
2,372,371,325	21,000	0	0	2,372,392,325
1,236,518,024	113,582	0	0	1,236,631,606
2,077,231,502	43,000	0	0	2,077,274,502
979,086,530	12,479,865	0	0	991,566,395
1,048,713,756	35	0	0	1,048,713,791
981,506,817	1,746	0	0	981,508,563
4,131,929,542	269,394	0	0	4,132,198,936
6,875,095,339	4,000	0	0	6,875,099,339
150,810,112,864	558,730,828	0	41,283,875	151,410,127,567
1,171,072,745	0	0	0	1,171,072,745

单年度収支 差引額	单年度黒字額	单年度赤字額	保 険 者 名
1,031,770,898	1,755,902,283	-724,131,385	23
1,706,188,407	1,916,252,303	-210,063,896	24
350,288,542	870,685,544	-520,397,002	25
40,521,692	795,297,596	-754,775,904	26
-1,815,687,443	55,679,421	-1,871,366,864	27
1,659,239,967	1,726,474,488	-67,234,521	28
108,782,863	108,782,863		大
192,201,497	192,201,497		彦
352,318,339	352,318,339		長
240,491,251	240,491,251		幡
102,684,894	102,684,894		東
45,951,083	45,951,083		草
23,601,544	23,601,544		守
177,858,304	177,858,304		栗
87,337,936	87,337,936		野
47,646,883	47,646,883		湖
-67,234,521		-67,234,521	甲
58,231,184	58,231,184		日
29,197,466	29,197,466		竜
41,246,721	41,246,721		愛
28,142,746	28,142,746		豊
1,238,815	1,238,815		良
23,060,795	23,060,795		多
72,831,234	72,831,234		米
29,418,889	29,418,889		高
1,595,007,923	1,662,242,444	-67,234,521	市
64,232,044	64,232,044		医

第 2 表－1－(13) 決 算 状 況 (全 体)

番 号	年 度 別 保 険 者 別	収支差引額				赤 字 額
			黒 字 額	うち次年度への 繰越金	うち基金等 積立金	
	平成 2 3 年度	3, 779, 853, 185	3, 779, 853, 185	3, 779, 853, 185	0	0
	平成 2 4 年度	4, 455, 902, 850	4, 455, 902, 850	4, 455, 902, 850	0	0
	平成 2 5 年度	4, 249, 254, 879	4, 309, 063, 885	4, 309, 063, 885	0	-59, 809, 006
	平成 2 6 年度	3, 882, 283, 857	3, 882, 283, 857	3, 882, 283, 857	0	0
	平成 2 7 年度	2, 210, 977, 676	2, 210, 978, 182	2, 210, 978, 182	0	0
	平成 2 8 年度	3, 809, 898, 888	3, 809, 898, 888	3, 809, 898, 888	0	0
1	大 津 市	254, 582, 546	254, 582, 546	254, 582, 546	0	0
2	彦 根 市	429, 175, 474	429, 175, 474	429, 175, 474	0	0
3	長 浜 市	342, 034, 384	342, 034, 384	342, 034, 384	0	0
4	近江八幡市	123, 478, 512	123, 478, 512	123, 478, 512	0	0
5	東 近 江 市	105, 803, 425	105, 803, 425	105, 803, 425	0	0
6	草 津 市	624, 977, 777	624, 977, 777	624, 977, 777	0	0
7	守 山 市	73, 275, 208	73, 275, 208	73, 275, 208	0	0
9	栗 東 市	411, 788, 182	411, 788, 182	411, 788, 182	0	0
10	野 洲 市	128, 069, 910	128, 069, 910	128, 069, 910	0	0
12	湖 南 市	109, 524, 985	109, 524, 985	109, 524, 985	0	0
14	甲 賀 市	297, 942, 660	297, 942, 660	297, 942, 660	0	0
21	日 野 町	114, 543, 937	114, 543, 937	114, 543, 937	0	0
22	竜 王 町	72, 710, 228	72, 710, 228	72, 710, 228	0	0
28	愛 荘 町	75, 344, 537	75, 344, 537	75, 344, 537	0	0
30	豊 郷 町	29, 686, 892	29, 686, 892	29, 686, 892	0	0
31	甲 良 町	34, 520, 853	34, 520, 853	34, 520, 853	0	0
32	多 賀 町	24, 761, 730	24, 761, 730	24, 761, 730	0	0
33	米 原 市	168, 839, 697	168, 839, 697	168, 839, 697	0	0
45	高 島 市	37, 096, 786	37, 096, 786	37, 096, 786	0	0
	市町計	3, 458, 157, 723	3, 458, 157, 723	3, 458, 157, 723	0	0
301	医 師 国 保	351, 741, 165	351, 741, 165	351, 741, 165	0	0

第 2 表－1－(14) 決 算 状 況 (全 体)

番 号	年 度 別 保 険 者 別	基金等保有額及び市町村債（組合債）の状況							
		基金等保有額 (前年度末)	基 金 等 繰 入 金	基 金 等 積 立 金	収支差引残 のうち 基金等 積立金	その他 増加額	その他 減少額	基金等保有額 (当年度末)	市町村債 (組合債) 残 高
	平成 2 3 年度	2, 027, 853, 668	105, 140, 000	713, 100, 348	0	0	0	2, 635, 814, 016	254, 600, 000
	平成 2 4 年度	2, 610, 814, 016	308, 995, 058	1, 252, 780, 580	0	0	0	3, 554, 599, 538	170, 200, 000
	平成 2 5 年度	3, 554, 599, 538	82, 860, 811	694, 367, 844	0	0	0	4, 166, 106, 571	226, 800, 000
	平成 2 6 年度	4, 166, 106, 571	794, 202, 733	1, 086, 591, 018	0	91, 463	0	4, 458, 586, 319	113, 400, 000
	平成 2 7 年度	4, 458, 586, 319	1, 211, 897, 010	1, 044, 581, 717	0	0	0	4, 291, 271, 026	43, 000, 000
	平成 2 8 年度	4, 291, 271, 026	535, 212, 665	558, 730, 828	0	117, 776	0	4, 314, 906, 965	24, 000, 000
1	大 津 市	0	0	0	0	0	0	0	0
2	彦 根 市	520, 000, 000	0	541, 583	0	0	0	520, 541, 583	0
3	長 浜 市	303, 787, 216	0	100, 129, 876	0	0	0	403, 917, 092	0
4	近江八幡市	440, 952, 270	0	100, 494, 486	0	0	0	541, 446, 756	0
5	東 近 江 市	89, 628, 555	0	1, 373, 873	0	0	0	91, 002, 428	0
6	草 津 市	824, 630, 877	515, 115, 000	233, 155, 142	0	0	0	542, 671, 019	0
7	守 山 市	565, 626, 421	20, 000, 000	643, 047	0	0	0	546, 269, 468	0
9	栗 東 市	0	0	0	0	0	0	0	0
10	野 洲 市	237, 411, 250	0	41, 012, 979	0	0	0	278, 424, 229	0
12	湖 南 市	233, 194, 421	0	67, 980, 507	0	117, 776	0	301, 292, 704	0
14	甲 賀 市	373, 370, 689	0	466, 713	0	0	0	373, 837, 402	0
21	日 野 町	50, 283, 000	0	21, 000	0	0	0	50, 304, 000	0
22	竜 王 町	90, 836, 101	0	113, 582	0	0	0	90, 949, 683	0
28	愛 荘 町	38, 375, 950	0	43, 000	0	0	0	38, 418, 950	0
30	豊 郷 町	25, 423, 086	0	12, 479, 865	0	0	0	37, 902, 951	0
31	甲 良 町	141, 834	0	35	0	0	0	141, 869	24, 000, 000
32	多 賀 町	97, 665	97, 665	1, 746	0	0	0	1, 746	0
33	米 原 市	121, 453, 691	0	269, 394	0	0	0	121, 723, 085	0
45	高 島 市	15, 133, 000	0	4, 000	0	0	0	15, 137, 000	0
	市町計	3, 930, 346, 026	535, 212, 665	558, 730, 828	0	117, 776	0	3, 953, 981, 965	24, 000, 000
301	医 師 国 保	360, 925, 000	0	0	0	0	0	360, 925, 000	0

第2表-1-(15) 決 算 状 況 (全 体)

資産・負債等の状況（年度末現在）									
資 産					負 債				純資産 (資産合計－負債合計)
基金等保有額	次年度への 繰 越 金	貸付金等	その他 の資産	合計	繰上充用金 (当年度赤字額)	市町村債 (組合債) 残高	その他 の負債	合計	
2,635,814,016	3,779,853,185	0	0	6,415,667,201	0	254,600,000	0	254,600,000	6,161,067,201
3,554,599,538	4,455,902,850	0	0	8,010,502,388	0	170,200,000	0	170,200,000	7,840,302,388
4,166,106,571	4,309,063,885	0	0	8,475,170,456	59,809,006	226,800,000	0	286,609,006	8,188,561,450
4,458,586,319	3,882,283,857	0	0	8,340,870,176	0	113,400,000	0	113,400,000	8,227,470,176
4,291,271,026	2,210,978,182	0	0	6,502,249,208	0	43,000,000	0	43,000,000	6,459,249,208
4,314,906,965	3,809,898,888	0	0	8,124,805,853	0	24,000,000	0	24,000,000	8,100,805,853
0	254,582,546	0	0	254,582,546	0	0	0	0	254,582,546
520,541,583	429,175,474	0	0	949,717,057	0	0	0	0	949,717,057
403,917,092	342,034,384	0	0	745,951,476	0	0	0	0	745,951,476
541,446,756	123,478,512	0	0	664,925,268	0	0	0	0	664,925,268
91,002,428	105,803,425	0	0	196,805,853	0	0	0	0	196,805,853
542,671,019	624,977,777	0	0	1,167,648,796	0	0	0	0	1,167,648,796
546,269,468	73,275,208	0	0	619,544,676	0	0	0	0	619,544,676
0	411,788,182	0	0	411,788,182	0	0	0	0	411,788,182
278,424,229	128,069,910	0	0	406,494,139	0	0	0	0	406,494,139
301,292,704	109,524,985	0	0	410,817,689	0	0	0	0	410,817,689
373,837,402	297,942,660	0	0	671,780,062	0	0	0	0	671,780,062
50,304,000	114,543,937	0	0	164,847,937	0	0	0	0	164,847,937
90,949,683	72,710,228	0	0	163,659,911	0	0	0	0	163,659,911
38,418,950	75,344,537	0	0	113,763,487	0	0	0	0	113,763,487
37,902,951	29,686,892	0	0	67,589,843	0	0	0	0	67,589,843
141,869	34,520,853	0	0	34,662,722	0	24,000,000	0	24,000,000	10,662,722
1,746	24,761,730	0	0	24,763,476	0	0	0	0	24,763,476
121,723,085	168,839,697	0	0	290,562,782	0	0	0	0	290,562,782
15,137,000	37,096,786	0	0	52,233,786	0	0	0	0	52,233,786
3,953,981,965	3,458,157,723	0	0	7,412,139,688	0	24,000,000	0	24,000,000	7,388,139,688
360,925,000	351,741,165	0	0	712,666,165	0	0	0	0	712,666,165

第2表-2-(1) 決算状況(実質収支)

(単位:円)

番号	年度別 保険者別	単年度収支差 ①	実績報告による追加交付額		実績報告による要返還金	
			療養給付費 負担金 (補助金) ②	事務負担金 ③	療養給付費 負担金 (補助金) ④	事務負担金 ⑤
	平成24年度	1,706,188,407	-5,346,833	0	126,908,583	361,382
	平成25年度	350,288,542	0	0	254,038,685	-185,244
	平成26年度	39,990,679	0	0	1,133,062,795	856,892
	平成27年度	-1,816,003,631	5,057,397	0	409,122,524	822,092
	平成28年度	1,659,239,967	3,732,844	0	630,782,633	-13,109
1	大津市	108,782,863	0	0	111,821,407	0
2	彦根市	192,201,497	0	0	45,752,936	0
3	長浜市	352,318,339	0	0	59,752,195	0
4	近江八幡市	240,491,251	0	0	52,696,637	0
5	東近江市	102,684,894	0	0	115,401,014	0
6	草津市	45,951,083	0	0	46,090,156	0
7	守山市	23,601,544	0	0	47,154,220	0
9	栗東市	177,858,304	0	0	22,481,490	0
10	野洲市	87,337,936	0	0	23,594,110	0
12	湖南市	47,646,883	0	0	4,647,465	0
14	甲賀市	-67,234,521	0	0	19,234,689	0
21	日野町	58,231,184	0	0	29,226,947	0
22	竜王町	29,197,466	0	0	12,486,061	0
28	愛荘町	41,246,721	0	0	10,899,628	0
30	豊郷町	28,142,746	0	0	4,780,115	0
31	甲良町	1,238,815	1,646,365	0	-1,610,216	0
32	多賀町	23,060,795	0	0	4,384,960	0
33	米原市	72,831,234	2,086,479	0	-1,958,653	0
45	高島市	29,418,889	0	0	23,105,790	0
市町計		1,595,007,923	3,732,844	0	629,940,951	0
301	医師国保	64,232,044	0	0	841,682	-13,109

第2表-2-(2) 決算状況(実質収支)

(単位:円)

番号	年度別 保険者別	未払額		未払に係る 国庫負担金	療養給付費 交付金精算額	実質収支 ①+②+③- ④-⑤-⑥- ⑦+⑧-⑨
		療養諸費 未払金 ⑥	その他 ⑦			
	平成24年度	0	680,793	0	324,940,856	1,247,949,960
	平成25年度	0	307,338	0	-154,953,515	251,081,278
	平成26年度	0	389,799	0	-123,849,466	-970,469,341
	平成27年度	0	386,554	0	-224,437,594	-1,996,839,810
	平成28年度	0	423,230	0	300,302,886	731,477,171
1	大津市	0	0	0	112,022,404	-115,060,948
2	彦根市	0	423,230	0	30,897,445	115,127,886
3	長浜市	0	0	0	72,983,856	219,582,288
4	近江八幡市	0	0	0	16,180,808	171,613,806
5	東近江市	0	0	0	26,683,459	-39,399,579
6	草津市	0	0	0	-4,028,660	3,889,587
7	守山市	0	0	0	-22,253,118	-1,299,558
9	栗東市	0	0	0	-1,357,804	156,734,618
10	野洲市	0	0	0	-6,932,637	70,676,463
12	湖南市	0	0	0	11,187,615	31,811,803
14	甲賀市	0	0	0	40,444,041	-126,913,251
21	日野町	0	0	0	-3,616,739	32,620,976
22	竜王町	0	0	0	501,493	16,209,912
28	愛荘町	0	0	0	-2,945,584	33,292,677
30	豊郷町	0	0	0	4,273,060	19,089,571
31	甲良町	0	0	0	-2,343,498	6,838,894
32	多賀町	0	0	0	1,087,476	17,588,359
33	米原市	0	0	0	12,674,708	64,201,658
45	高島市	0	0	0	14,844,561	-8,531,462
市町計		0	423,230	0	300,302,886	668,073,700
301	医師国保	0	0	0	0	63,403,471

第 2 表－3 決 算 状 況 （介護納付金）

番 号	年 度 別 保険者別	収 入 （円）							
		保 険 料 （税）			国 庫 支 出 金				
		一般	退職	計	事務費	療養給付費等	普 通 調 整	特別対策費	計
		介護納付金分	介護納付金分		負担金	負担金（補助金）	交 付 金	補助金	
	平成 2 3 年度	1,957,477,709	644,363,534	2,601,841,243	0	2,091,546,568	545,671,000	0	2,637,217,568
	平成 2 4 年度	1,973,116,480	623,804,270	2,596,920,750	0	2,131,536,889	600,096,000	0	2,731,632,889
	平成 2 5 年度	2,037,644,359	601,408,800	2,639,053,159	0	2,270,480,421	658,428,000	0	2,928,908,421
	平成 2 6 年度	2,059,956,473	511,147,218	2,571,103,691	0	2,327,976,099	768,157,000	0	3,096,133,099
	平成 2 7 年度	2,173,568,434	364,403,416	2,537,971,850	0	2,091,733,395	714,883,000	0	2,806,616,395
	平成 2 8 年度	2,139,392,437	209,440,814	2,348,833,251	0	1,926,424,943	650,543,000	0	2,576,967,943
1	大 津 市	432,277,677	39,324,523	471,602,200	0	464,832,631	182,777,000	0	647,609,631
2	彦 根 市	166,277,389	13,313,304	179,590,693	0	149,364,417	44,856,000	0	194,220,417
3	長 浜 市	208,441,555	29,439,617	237,881,172	0	180,982,145	65,345,000	0	246,327,145
4	近江八幡市	114,115,326	13,206,779	127,322,105	0	109,980,877	45,200,000	0	155,180,877
5	東 近 江 市	144,113,524	14,013,765	158,127,289	0	161,042,338	55,031,000	0	216,073,338
6	草 津 市	197,130,808	16,052,176	213,182,984	0	149,483,473	37,177,000	0	186,660,473
7	守 山 市	119,528,975	13,408,601	132,937,576	0	100,144,228	32,963,000	0	133,107,228
9	栗 東 市	82,813,693	5,829,167	88,642,860	0	76,758,315	24,476,000	0	101,234,315
10	野 洲 市	68,716,749	9,470,788	78,187,537	0	59,226,419	17,695,000	0	76,921,419
12	湖 南 市	80,265,485	8,868,731	89,134,216	0	71,237,270	21,815,000	0	93,052,270
14	甲 賀 市	141,255,965	17,942,292	159,198,257	0	121,295,511	36,858,000	0	158,153,511
21	日 野 町	28,911,646	3,894,981	32,806,627	0	30,685,843	11,854,000	0	42,539,843
22	竜 王 町	16,038,757	1,901,119	17,939,876	0	14,486,989	4,012,000	0	18,498,989
28	愛 荘 町	34,714,556	2,724,980	37,439,536	0	28,396,674	8,556,000	0	36,952,674
30	豊 郷 町	14,686,408	1,030,674	15,717,082	0	12,900,737	4,163,000	0	17,063,737
31	甲 良 町	14,373,648	1,406,034	15,779,682	0	14,494,998	5,908,000	0	20,402,998
32	多 賀 町	10,721,355	1,411,219	12,132,574	0	11,904,089	4,748,000	0	16,652,089
33	米 原 市	51,263,329	6,605,846	57,869,175	0	51,255,635	18,735,000	0	69,990,635
45	高 島 市	109,357,592	9,596,218	118,953,810	0	88,645,808	28,374,000	0	117,019,808
	市町計	2,035,004,437	209,440,814	2,244,445,251	0	1,897,118,397	650,543,000	0	2,547,661,397
301	医 師 国 保	104,388,000	0	104,388,000	0	29,306,546	0	0	29,306,546

収 入 (円)				支 出 (円)			
県支出金	繰入金		合 計	介 護	その他の	合 計	収支
第一号都道府県 調整交付金	一般会計 (市町補助)			納 付 金	支 出		差引残
	保険基盤安定 (保険税軽減分)	保険基盤安定 (保険者支援分)					
414,346,000	250,194,855	52,123,287	5,955,722,953	6,177,575,016	0	6,177,575,016	-221,852,063
579,544,000	250,837,285	53,930,156	6,212,865,080	6,688,842,036	0	6,688,842,036	-475,976,956
615,624,000	257,536,860	53,549,903	6,494,672,343	7,121,126,119	0	7,121,126,119	-626,453,776
629,445,000	299,007,605	62,228,692	6,657,918,087	7,303,477,118	0	7,303,477,118	-645,559,031
558,741,000	304,204,815	160,675,523	6,368,209,583	6,566,399,270	0	6,566,399,270	-198,189,687
511,313,000	303,799,950	160,882,717	5,901,796,861	6,048,078,951	0	6,048,078,951	-146,282,090
127,733,000	72,947,760	36,866,954	1,356,759,545	1,448,979,329	0	1,448,979,329	-92,219,784
39,491,000	25,981,290	13,903,656	453,187,056	465,599,742	0	465,599,742	-12,412,686
49,219,000	29,426,230	15,974,349	578,827,896	564,158,729	0	564,158,729	14,669,167
30,780,000	16,964,910	9,583,723	339,831,615	342,833,113	0	342,833,113	-3,001,498
42,350,000	20,029,470	10,705,020	447,285,117	502,002,237	0	502,002,237	-54,717,120
39,820,000	31,809,160	15,776,100	487,248,717	465,970,867	0	465,970,867	21,277,850
26,633,000	16,233,760	8,942,236	317,853,800	312,170,247	0	312,170,247	5,683,553
20,232,000	10,762,820	6,039,512	226,911,507	239,271,524	0	239,271,524	-12,360,017
15,753,000	9,219,980	5,205,572	185,287,508	184,620,983	0	184,620,983	666,525
18,759,000	10,384,800	5,799,142	217,129,428	222,061,288	0	222,061,288	-4,931,860
32,207,000	18,727,380	10,041,662	378,327,810	378,103,166	0	378,103,166	224,644
8,330,000	3,975,690	2,051,462	89,703,622	95,654,113	0	95,654,113	-5,950,491
3,776,000	1,745,620	921,706	42,882,191	45,158,935	0	45,158,935	-2,276,744
7,428,000	4,210,850	2,426,777	88,457,837	88,518,301	0	88,518,301	-60,464
3,518,000	2,604,000	1,346,018	40,248,837	40,214,262	0	40,214,262	34,575
4,040,000	2,764,000	1,463,295	44,449,975	45,183,902	0	45,183,902	-733,927
3,220,000	1,664,810	825,607	34,495,080	37,107,505	0	37,107,505	-2,612,425
13,749,000	7,342,820	3,942,976	152,894,606	159,774,404	0	159,774,404	-6,879,798
24,275,000	17,004,600	9,066,950	286,320,168	276,327,296	0	276,327,296	9,992,872
511,313,000	303,799,950	160,882,717	5,768,102,315	5,913,709,943	0	5,913,709,943	-145,607,628
0	0	0	133,694,546	134,369,008	0	134,369,008	-674,462

第2表-4 決 算 状 況 （後期高齢者支援金等）

番 号	年 度 別 保 険 者 別	収 入 (円)								
		保 険 料 (税)			国 庫 支 出 金					
		一般	退職	計	事務費	療養給付費等	普 通 調 整	特別調整	特別対策費	計
		後期高齢者支援金分	後期高齢者支援金分		負担金	負担金(補助金)	交 付 金	交付金	補助金	
	平成23年度	5,789,816,355	686,947,381	6,476,763,736	0	4,617,189,302	1,204,616,000	0	0	5,821,805,302
	平成24年度	6,060,850,297	673,058,166	6,733,908,463	0	4,713,115,022	1,196,482,000	0	0	5,909,597,022
	平成25年度	6,192,936,438	623,115,554	6,816,051,992	0	4,981,211,681	1,252,352,000	0	0	6,233,563,681
	平成26年度	6,292,018,604	523,862,957	6,815,881,561	0	5,178,877,839	1,375,410,000	0	0	6,554,287,839
	平成27年度	6,321,443,189	363,274,842	6,684,718,031	0	5,333,843,217	1,509,939,000	0	0	6,843,782,217
	平成28年度	6,428,196,628	218,456,312	6,646,652,940	0	5,259,921,735	1,548,734,000	0	0	6,808,655,735
1	大 津 市	1,534,811,278	46,838,353	1,581,649,631	0	1,279,309,441	375,563,000	0	0	1,654,872,441
2	彦 根 市	511,742,118	14,811,366	526,553,484	0	406,564,689	111,513,000	0	0	518,077,689
3	長 浜 市	584,488,764	28,569,577	613,058,341	0	481,016,544	163,452,000	0	0	644,468,544
4	近江八幡市	402,961,659	15,214,912	418,176,571	0	298,581,552	76,061,000	0	0	374,642,552
5	東 近 江 市	436,692,470	15,226,154	451,918,624	0	428,557,366	147,896,000	0	0	576,453,366
6	草 津 市	600,130,227	15,587,723	615,717,950	0	453,049,858	110,031,000	0	0	563,080,858
7	守 山 市	295,381,817	10,925,482	306,307,299	0	271,861,916	69,325,000	0	0	341,186,916
9	栗 東 市	262,449,506	6,499,608	268,949,114	0	213,509,163	50,418,000	0	0	263,927,163
10	野 洲 市	197,701,055	8,063,673	205,764,728	0	179,101,708	50,245,000	0	0	229,346,708
12	湖 南 市	230,144,893	8,752,710	238,897,603	0	208,152,173	66,605,000	0	0	274,757,173
14	甲 賀 市	397,704,211	17,658,948	415,363,159	0	330,611,430	108,109,000	0	0	438,720,430
21	日 野 町	86,115,555	3,690,427	89,805,982	0	80,984,326	25,226,000	0	0	106,210,326
22	竜 王 町	36,255,085	1,476,540	37,731,625	0	40,366,717	10,070,000	0	0	50,436,717
28	愛 荘 町	98,686,632	2,995,162	101,681,794	0	74,771,597	22,257,000	0	0	97,028,597
30	豊 郷 町	42,824,083	1,156,209	43,980,292	0	35,920,517	14,726,000	0	0	50,646,517
31	甲 良 町	46,602,112	1,894,803	48,496,915	0	35,935,054	14,890,000	0	0	50,825,054
32	多 賀 町	37,743,193	1,637,266	39,380,459	0	31,504,889	7,969,000	0	0	39,473,889
33	米 原 市	186,689,841	8,275,668	194,965,509	0	145,654,662	51,492,000	0	0	197,146,662
45	高 島 市	278,782,129	9,181,731	287,963,860	0	227,026,505	72,886,000	0	0	299,912,505
	市町計	6,267,906,628	218,456,312	6,486,362,940	0	5,222,480,107	1,548,734,000	0	0	6,771,214,107
301	医 師 国 保	160,290,000	0	160,290,000	0	37,441,628	0	0	0	37,441,628

収 入 (円)		支 出 (円)				収 支 差 引 残	保 険 者 名
療養給付費等 交付金	県支出金	合 計	後期高齢者支援金 等	そ の 他 の	合 計		
	その他			支 出			
1,387,212,666	0	13,685,781,704	15,032,012,219	0	15,032,012,219	-1,346,230,515	23
1,625,782,410	0	14,269,287,895	16,428,894,882	0	16,428,894,882	-2,159,606,987	24
1,556,288,866	0	14,605,904,539	17,209,913,808	0	17,209,913,808	-2,604,009,269	25
1,285,723,412	0	14,655,892,812	17,544,000,964	0	17,544,000,964	-2,888,108,152	26
861,061,720	0	14,389,561,968	17,612,270,172	0	17,612,270,172	-3,222,708,204	27
476,304,051	0	13,931,612,726	17,028,552,507	0	17,028,552,507	-3,096,939,781	28
131,701,022	0	3,368,223,094	4,129,830,974	0	4,129,830,974	-761,607,880	大
48,093,362	0	1,092,724,535	1,318,700,822	0	1,318,700,822	-225,976,287	彦
51,223,619	0	1,308,750,504	1,554,509,705	0	1,554,509,705	-245,759,201	長
35,859,286	0	828,678,409	968,995,756	0	968,995,756	-140,317,347	幡
35,331,159	0	1,063,703,149	1,374,670,126	0	1,374,670,126	-310,966,977	東
0	0	1,178,798,808	1,412,778,388	0	1,412,778,388	-233,979,580	草
22,657,714	0	670,151,929	872,286,347	0	872,286,347	-202,134,418	守
13,871,335	0	546,747,612	681,135,316	0	681,135,316	-134,387,704	栗
15,603,879	0	450,715,315	575,337,315	0	575,337,315	-124,622,000	野
0	0	513,654,776	648,064,874	0	648,064,874	-134,410,098	湖
43,473,925	0	897,557,514	1,076,710,990	0	1,076,710,990	-179,153,476	甲
15,775,191	0	211,791,499	268,870,358	0	268,870,358	-57,078,859	日
7,993,613	0	96,161,955	134,149,051	0	134,149,051	-37,987,096	竜
3,248,717	0	201,959,108	236,926,788	0	236,926,788	-34,967,680	愛
2,807,190	0	97,433,999	115,066,729	0	115,066,729	-17,632,730	豊
3,508,636	0	102,830,605	115,813,979	0	115,813,979	-12,983,374	良
4,012,738	0	82,867,086	102,472,594	0	102,472,594	-19,605,508	多
9,139,051	0	401,251,222	464,342,803	0	464,342,803	-63,091,581	米
32,003,614	0	619,879,979	741,514,038	0	741,514,038	-121,634,059	高
476,304,051	0	13,733,881,098	16,792,176,953	0	16,792,176,953	-3,058,295,855	市
0	0	197,731,628	236,375,554	0	236,375,554	-38,643,926	医

第 3 表－(1) 保険料(税)収納状況及び徴収金等収入状況(一般被保険者分)

番 号	年 度 別 保 險 者 別	収 納 状 況					
		保 險 料 (税)					
		現 年 度 分					
		調 定 額	収 納 額	還付未済 額(別掲)	不 納 欠損額	未 収 額	居所不明者 分調定額
	平成 2 3 年度	28,389,757,744	26,219,729,816	8,607,865	1,291,770	2,168,736,158	6,327,660
	平成 2 4 年度	29,030,665,824	26,881,249,589	13,319,616	1,151,529	2,148,264,706	2,794,270
	平成 2 5 年度	29,083,310,225	27,185,895,514	13,553,907	78,800	1,897,335,911	2,444,550
	平成 2 6 年度	29,217,396,884	27,436,775,203	13,289,592	457,600	1,780,164,081	2,086,430
	平成 2 7 年度	28,885,121,947	27,167,398,728	12,051,149	77,700	1,717,645,519	1,949,783
	平成 2 8 年度	29,206,013,699	27,597,226,267	21,672,994	14,440	1,608,772,992	2,121,237
1	大 津 市	6,963,223,005	6,548,423,831	14,617,862	0	414,799,174	0
2	彦 根 市	2,235,250,046	2,121,262,386	0	0	113,987,660	0
3	長 浜 市	2,523,076,889	2,383,282,019	1,552,717	14,440	139,780,430	1,153,720
4	近 江 八 幡 市	1,664,523,460	1,576,310,542	0	0	88,212,918	0
5	東 近 江 市	2,230,726,695	2,124,915,570	489,200	0	105,811,125	314,217
6	草 津 市	2,387,768,099	2,215,704,033	0	0	172,064,066	0
7	守 山 市	1,419,933,821	1,335,800,290	0	0	84,133,531	0
9	栗 東 市	1,323,507,900	1,220,388,971	0	0	103,118,929	0
10	野 洲 市	1,058,762,464	1,000,057,912	0	0	58,704,552	0
12	湖 南 市	1,119,097,783	1,056,204,741	975,100	0	62,893,042	0
14	甲 賀 市	1,731,618,288	1,644,938,454	1,791,325	0	86,679,834	653,300
21	日 野 町	436,590,089	420,572,250	10,400	0	16,017,839	0
22	竜 王 町	243,481,612	236,560,372	243,900	0	6,921,240	0
28	愛 荘 町	403,397,148	378,304,103	0	0	25,093,045	0
30	豊 郷 町	162,247,707	153,930,363	0	0	8,317,344	0
31	甲 良 町	166,139,457	158,513,407	4,300	0	7,626,050	0
32	多 賀 町	150,624,590	149,076,790	0	0	1,547,800	0
33	米 原 市	747,702,443	712,533,185	1,447,490	0	35,169,258	0
45	高 島 市	1,276,470,203	1,198,575,048	540,700	0	77,895,155	0
	市町計	28,244,141,699	26,635,354,267	21,672,994	14,440	1,608,772,992	2,121,237
301	医 師 国 保	961,872,000	961,872,000	0	0	0	0

第 3 表－(2) 保険料(税)収納状況及び徴収金等収入状況(一般被保険者分)

第 3 表 (2) 保険料(税)の収納状況及び徴収並等収入状況(一般保険者)						保 険 者 名
収 納 状 況 (円)						
保 険 料 (税)						
滞 納 繰 越 分						
調 定 額	収 納 額	還付未済 額(別掲)	不 納 欠 損 額	未 収 額	居所不明者 分調定額	
8,595,020,638	1,159,932,428	404,504	1,505,128,337	5,929,959,873	10,247,080	23
7,932,128,153	1,217,651,471	171,294	1,018,506,698	5,695,969,984	2,945,160	24
7,740,432,488	1,282,090,738	324,415	874,837,609	5,583,504,141	2,748,410	25
7,391,640,411	1,192,568,706	221,769	867,886,356	5,331,185,349	2,106,250	26
7,128,449,071	1,163,372,854	763,873	1,082,522,824	4,882,553,393	1,616,140	27
6,565,178,469	1,117,154,425	495,780	773,140,026	4,674,884,018	3,643,656	28
1,505,188,592	198,650,453	154,064	193,411,057	1,113,127,082	0	大
354,745,856	91,649,815	0	70,687,913	192,408,128	0	彦
375,199,066	101,951,370	186,316	70,871,188	202,376,508	1,377,290	長
248,914,941	68,337,693	0	19,588,226	160,989,022	0	幡
291,798,490	60,734,440	0	58,503,053	172,560,997	1,582,966	東
635,209,698	112,814,174	0	156,130,335	366,265,189	0	草
444,255,171	90,878,772	0	12,372,088	341,004,311	0	守
501,140,968	82,240,076	0	29,357,780	389,543,112	0	栗
250,358,402	36,042,456	0	8,292,299	206,023,647	0	野
480,180,656	54,051,042	0	64,298,279	361,831,335	0	湖
663,737,267	86,311,616	76,000	47,527,243	529,898,408	683,400	甲
84,964,743	15,492,006	15,100	6,370,842	63,101,895	0	日
29,739,326	6,402,333	0	1,296,081	22,040,912	0	竜
100,849,122	20,475,483	0	7,222,334	73,151,305	0	愛
31,759,448	8,369,146	0	1,584,996	21,805,306	0	豊
46,397,889	2,506,304	0	6,379,483	37,512,102	0	良
3,390,658	779,533	0	250,090	2,361,035	0	多
221,083,352	30,984,716	54,400	4,169,622	185,929,014	0	米
296,264,824	48,482,997	9,900	14,827,117	232,954,710	0	高
6,565,178,469	1,117,154,425	495,780	773,140,026	4,674,884,018	3,643,656	市
0	0	0	0	0	0	医

第 3 表－(3) 保険料(税)収納状況及び徴収金等収入状況(一般被保険者分)

番 号	年 度 別 保険者別	徴 収 金 等						戻 入 未 済 額			未 払 額			保 険 者 名
		療 養 給 付 費	療 養 費	高額療養費	高 額 介 護 療 養 費 合 算 費	移 送 費	そ の 他 の 保 険 給 付 費				(現年度分)			
								療養 給付費	療養 費	高額 療養費	療養 給付費	療養 費	高額 療養費	
平成 2 3 年度		146,941,755	432,039	10,361,193	0	0	590,000	1,745,306	9,092	367,302	0	0	0	23
平成 2 4 年度		152,098,371	1,225,761	9,693,821	0	0	110,000	1,090,381	0	37,674	0	0	0	24
平成 2 5 年度		155,207,789	735,860	9,789,414	0	0	0	2,356,892	9,269	691,097	0	0	0	25
平成 2 6 年度		139,580,290	889,178	10,404,122	42,821	0	0	1,475,995	11,987	95,882	0	0	0	26
平成 2 7 年度		134,885,673	528,231	13,924,955	0	0	0	1,370,688	0	59,600	0	0	0	27
平成 2 8 年度		136,072,773	1,572,007	15,902,594	0	0	2,935,945	3,209,250	488	274,021	0	0	0	28
1	大 津 市	37,265,131	229,857	2,400,038	0	0	1,680,000	2,585,369	0	251,821	0	0	0	大
2	彦 根 市	5,081,793	0	398,163	0	0	0	91,644	0	22,200	0	0	0	彦
3	長 浜 市	16,625,431	107,206	1,502,075	0	0	0	0	0	0	0	0	0	長
4	近江八幡市	18,039,810	741,299	2,612,493	0	0	0	0	0	0	0	0	0	幡
5	東 近 江 市	16,767,783	87,805	4,394,668	0	0	0	0	0	0	0	0	0	東
6	草 津 市	13,710,667	86,625	519,763	0	0	0	0	0	0	0	0	0	草
7	守 山 市	7,858,143	0	1,092,365	0	0	0	29,673	0	0	0	0	0	守
9	栗 東 市	721,503	6,555	203	0	0	0	98,015	488	0	0	0	0	栗
10	野 洲 市	2,484,731	63,981	227,828	0	0	0	41,154	0	0	0	0	0	野
12	湖 南 市	3,217,889	129,067	0	0	0	0	0	0	0	0	0	0	湖
14	甲 賀 市	4,396,093	99,281	1,475,944	0	0	420,000	363,395	0	0	0	0	0	甲
21	日 野 町	91,470	0	0	0	0	0	0	0	0	0	0	0	日
22	竜 王 町	1,255,148	16,915	63,960	0	0	0	0	0	0	0	0	0	竜
28	愛 荘 町	927,897	0	78,881	0	0	0	0	0	0	0	0	0	愛
30	豊 郷 町	121,296	0	0	0	0	0	0	0	0	0	0	0	豊
31	甲 良 町	581,575	0	194,664	0	0	420,000	0	0	0	0	0	0	良
32	多 賀 町	0	0	0	0	0	0	0	0	0	0	0	0	多
33	米 原 市	3,622,254	0	941,549	0	0	415,945	0	0	0	0	0	0	米
45	高 島 市	3,283,988	3,416	0	0	0	0	0	0	0	0	0	0	高
市町計		136,052,602	1,572,007	15,902,594	0	0	2,935,945	3,209,250	488	274,021	0	0	0	市
301	医 師 国 保	20,171	0	0	0	0	0	0	0	0	0	0	0	医

第4表 退職者医療にかかる経理状況

番号	年度別 保険者別	収 入					支 出	
		保険料(税)	療養給付費 交 付 金	繰 越 金	そ の 他 の 収 入	合 計	医療給付費	
		医療給付費分					療 養 給 付 費	療 養 費
	平成23年度	2,328,774,846	5,737,474,891	135,627,305	15,227,864	8,217,104,906	7,283,368,517	90,083,114
	平成24年度	2,219,092,569	6,224,284,422	79,674,774	28,016,340	8,551,068,105	7,188,042,775	80,149,665
	平成25年度	2,020,103,362	5,433,645,277	193,759,315	15,219,881	7,662,727,835	6,710,099,475	82,813,238
	平成26年度	1,671,570,893	4,825,535,167	120,386,899	12,709,922	6,630,202,881	5,821,398,792	64,892,404
	平成27年度	1,133,419,307	3,708,499,697	36,734,506	8,320,406	4,886,973,916	4,520,186,298	44,029,264
	平成28年度	681,413,217	2,700,887,256	11,972,773	13,836,166	3,408,109,412	2,696,235,946	27,330,010
1	大 津 市	147,049,579	639,618,741	0	1,052,714	787,721,034	585,718,724	6,718,581
2	彦 根 市	44,306,355	178,007,604	0	45,227	222,359,186	161,889,979	1,368,237
3	長 浜 市	83,120,848	341,630,958	0	3,719,036	428,470,842	323,690,169	2,578,536
4	近 江 八 幡 市	42,459,644	146,913,585	0	11,090	189,384,319	160,406,524	1,119,759
5	東 近 江 市	56,616,389	242,934,832	0	84,469	299,635,690	241,431,398	2,097,680
6	草 津 市	39,641,895	112,832,543	4,265,713	247,522	156,987,673	141,391,849	1,746,860
7	守 山 市	37,217,746	115,638,703	0	145,319	153,001,768	131,965,379	2,154,108
9	栗 東 市	24,170,853	50,737,396	2,552,841	0	77,461,090	68,585,162	502,870
10	野 洲 市	31,750,951	114,781,919	0	42,317	146,575,187	132,958,341	1,393,443
12	湖 南 市	29,874,056	112,810,856	0	0	142,684,912	117,451,730	1,749,235
14	甲 賀 市	53,232,262	270,118,689	0	0	323,350,951	240,249,844	3,398,233
21	日 野 町	13,658,092	26,993,142	4,837,496	14,924	45,503,654	39,295,547	516,016
22	竜 王 町	8,082,613	10,929,701	0	8,469,951	27,482,265	25,046,642	455,322
28	愛 荘 町	8,029,745	34,279,758	0	0	42,309,503	40,779,770	267,374
30	豊 郷 町	2,837,510	28,949,900	0	0	31,787,410	22,400,596	29,532
31	甲 良 町	4,107,706	8,009,992	316,723	300	12,434,721	13,064,364	94,384
32	多 賀 町	4,396,879	28,993,866	0	0	33,390,745	25,727,186	321,772
33	米 原 市	22,389,059	101,602,028	0	3,297	123,994,384	99,489,235	621,685
45	高 島 市	28,471,035	135,103,043	0	0	163,574,078	124,693,507	196,383
	市町計	681,413,217	2,700,887,256	11,972,773	13,836,166	3,408,109,412	2,696,235,946	27,330,010
301	医 師 国 保	—	—	—	—	—	—	—

支 出							(円)	保 険 者 名
医 療	給 付 費			そ の 他 の	前年度繰上		収 支	
高額療養費	高額介護 合算療養 費	移 送 費	計	支 出	充 用 金	合 計	差引残	
1,033,292,156	193,009	0	8,406,936,796	122,026,288	0	8,528,963,084	-311,858,178	23
1,063,128,753	536,515	50,310	8,331,908,018	84,752,141	0	8,416,660,159	134,407,946	24
960,591,174	399,553	0	7,753,903,440	195,383,275	0	7,949,286,715	-286,558,880	25
901,690,913	608,148	502,000	6,789,092,257	50,927,863	0	6,840,020,120	-209,817,239	26
735,807,695	512,720	0	5,300,535,977	14,101,505	0	5,314,637,482	-427,663,566	27
466,785,489	690,529	4,740	3,191,046,714	10,020,182	0	3,201,066,896	207,042,516	28
106,847,406	102,814	0	699,387,525	779,772	0	700,167,297	87,553,737	大
28,179,890	170,378	0	191,608,484	0	0	191,608,484	30,750,702	彦
49,554,438	105,532	0	375,928,675	0	0	375,928,675	52,542,167	長
27,482,301	91,793	0	189,100,377	0	0	189,100,377	283,942	幡
44,572,642	0	0	288,101,720	205,100	0	288,306,820	11,328,870	東
24,085,536	91,564	0	167,315,809	175,100	0	167,490,909	-10,503,236	草
20,238,300	0	4,740	154,362,527	29,750	0	154,392,277	-1,390,509	守
10,829,108	1,119	0	79,918,259	3,271,168	0	83,189,427	-5,728,337	栗
26,053,845	0	0	160,405,629	2,500	0	160,408,129	-13,832,942	野
19,979,904	0	0	139,180,869	0	0	139,180,869	3,504,043	湖
46,592,197	80,346	0	290,320,620	0	0	290,320,620	33,030,331	甲
3,710,919	36,177	0	43,558,659	4,837,496	0	48,396,155	-2,892,501	日
2,622,185	0	0	28,124,149	75,085	0	28,199,234	-716,969	竜
7,352,531	0	0	48,399,675	145,400	0	48,545,075	-6,235,572	愛
6,311,396	0	0	28,741,524	0	0	28,741,524	3,045,886	豊
1,199,329	9,772	0	14,367,849	316,723	0	14,684,572	-2,249,851	良
5,079,864	0	0	31,128,822	0	0	31,128,822	2,261,923	多
18,175,875	1,034	0	118,287,829	0	0	118,287,829	5,706,555	米
17,917,823	0	0	142,807,713	182,088	0	142,989,801	20,584,277	高
466,785,489	690,529	4,740	3,191,046,714	10,020,182	0	3,201,066,896	207,042,516	市
—	—	—	—	—	—	—	—	医

第 5 表－(1) 保険料(税)収納状況及び徴収金等収入状況(退職被保険者等分)

番 号	年 度 別 保 険 者 別	収 納 状 況					
		保 険 料 (税)					
		現 年 分					
		調 定 額	収 納 額	還付未済額 (別掲)	不納欠損額	未 収 額	居所不明者分 調定額
	平成 2 3 年度	3,664,649,725	3,581,638,260	217,037	0	83,011,465	0
	平成 2 4 年度	3,508,979,175	3,432,952,007	572,254	17,761	76,009,407	0
	平成 2 5 年度	3,238,994,794	3,165,850,636	305,612	0	73,144,158	0
	平成 2 6 年度	2,698,832,718	2,643,595,403	200,094	0	55,237,315	0
	平成 2 7 年度	1,842,338,004	1,805,376,200	174,089	0	36,961,804	0
	平成 2 8 年度	1,086,424,902	1,066,078,150	133,474	0	20,346,752	0
1	大 津 市	229,575,647	223,662,598	75,926	0	5,913,049	0
2	彦 根 市	71,454,363	70,840,945	0	0	613,418	0
3	長 浜 市	138,973,951	137,272,258	6,463	0	1,701,693	0
4	近 江 八 幡 市	70,429,040	68,385,533	0	0	2,043,507	0
5	東 近 江 市	84,955,405	84,189,582	0	0	765,823	0
6	草 津 市	68,620,501	67,203,432	0	0	1,417,069	0
7	守 山 市	59,379,679	58,478,894	0	0	900,785	0
9	栗 東 市	34,333,300	33,452,063	0	0	881,237	0
10	野 洲 市	49,516,736	48,114,102	0	0	1,402,634	0
12	湖 南 市	47,372,917	47,082,479	0	0	290,438	0
14	甲 賀 市	83,709,912	82,692,141	17,575	0	1,017,771	0
21	日 野 町	20,701,611	20,655,104	0	0	46,507	0
22	竜 王 町	11,517,388	11,332,888	0	0	184,500	0
28	愛 荘 町	13,649,852	13,099,897	0	0	549,955	0
30	豊 郷 町	4,685,593	4,622,593	0	0	63,000	0
31	甲 良 町	7,549,143	7,286,393	0	0	262,750	0
32	多 賀 町	7,426,610	7,426,610	0	0	0	0
33	米 原 市	36,507,857	35,002,457	2,110	0	1,505,400	0
45	高 島 市	46,065,397	45,278,181	31,400	0	787,216	0
	市町計	1,086,424,902	1,066,078,150	133,474	0	20,346,752	0
301	医 師 国 保	—	—	—	—	—	—

第 5 表－(2) 保険料(税)収納状況及び徴収金等収入状況(退職被保険者等分)

(円)					
滞 納 繰 越 分					
調 定 額	収 納 額	還付未済額 (別掲)	不 納 欠 損 額	未 収 額	居所不明者分 調定額
467,381,912	78,220,829	9,635	54,842,538	334,318,545	296,700
425,268,638	82,430,744	0	30,602,194	312,235,700	0
389,759,042	78,471,468	0	22,908,318	288,379,256	0
344,702,760	62,767,186	18,385	20,449,756	261,485,818	0
320,243,872	55,528,125	19,151	31,711,696	233,004,051	0
242,681,922	43,096,579	2,140	18,422,723	181,162,620	0
46,361,138	9,473,931	0	3,343,639	33,543,568	0
5,297,741	1,590,080	0	784,947	2,922,714	0
9,660,523	3,851,321	0	1,501,587	4,307,615	0
8,950,267	2,495,802	0	785,354	5,669,111	0
6,782,173	1,666,726	0	1,133,294	3,982,153	0
46,278,769	4,078,362	0	4,829,276	37,371,131	0
23,546,456	3,072,935	0	418,344	20,055,177	0
18,570,751	3,047,565	0	1,091,071	14,432,115	0
9,166,453	1,171,310	0	12,021	7,983,122	0
3,674,349	413,018	0	1,092,278	2,169,053	0
33,914,060	6,123,786	0	2,701,067	25,089,207	0
2,458,213	588,396	0	50,900	1,818,917	0
792,004	127,384	0	191,020	473,600	0
3,497,547	649,990	0	180,541	2,667,016	0
677,523	401,800	0	54,600	221,123	0
898,192	122,150	0	208,661	567,381	0
434,312	18,754	0	0	415,558	0
13,308,051	2,265,866	140	0	11,042,185	0
8,413,400	1,937,403	2,000	44,123	6,431,874	0
242,681,922	43,096,579	2,140	18,422,723	181,162,620	0
—	—	—	—	—	—

第 5 表－(3) 保険料(税)収納状況及び徴収金等収入状況(退職被保険者等分)

徴 収 金 等 (円) (円) (円)					戻 入 未 済 額 (円)			未 払 額 (円)			保 険 者 名
療 養 給 付 費	療 養 費	高 額 療 養 費	高 額 介 護 合 算 療 養 費	移 送 費	療 養 給 付 費	療 養 費	高 額 療 養 費	療 養 給 付 費	療 養 費	高 額 療 養 費	
10,754,713	423	326,328	0	0	0	0	0	0	0	0	23
18,964,771	0	2,341,574	0	0	0	0	0	0	0	0	24
9,905,352	42,223	789,014	0	0	0	0	0	0	0	0	25
9,832,099	0	14,409	0	0	0	0	0	0	0	0	26
2,421,936	161,027	270,374	0	0	61,901	0	0	0	0	0	27
13,401,751	96,397	140,355	0	0	631,876	0	158,436	0	0	0	28
957,207	22,407	0	0	0	0	0	0	0	0	0	大
33,439	0	0	0	0	0	0	0	0	0	0	彦
3,815,168	0	140,355	0	0	0	0	0	0	0	0	長
0	11,090	0	0	0	0	0	0	0	0	0	幡
78,519	5,950	0	0	0	0	0	0	0	0	0	東
0	0	0	0	0	0	0	0	0	0	0	草
4,655	0	0	0	0	631,876	0	158,436	0	0	0	守
0	0	0	0	0	0	0	0	0	0	0	栗
15,967	26,350	0	0	0	0	0	0	0	0	0	野
6,132	0	0	0	0	0	0	0	0	0	0	湖
17,416	30,600	0	0	0	0	0	0	0	0	0	甲
0	0	0	0	0	0	0	0	0	0	0	日
8,469,951	0	0	0	0	0	0	0	0	0	0	竜
0	0	0	0	0	0	0	0	0	0	0	愛
0	0	0	0	0	0	0	0	0	0	0	豊
0	0	0	0	0	0	0	0	0	0	0	良
0	0	0	0	0	0	0	0	0	0	0	多
3,297	0	0	0	0	0	0	0	0	0	0	米
0	0	0	0	0	0	0	0	0	0	0	高
13,401,751	96,397	140,355	0	0	631,876	0	158,436	0	0	0	市
—	—	—	—	—	—	—	—	—	—	—	医

第 6 表－(1) 一人当たり決算額の状況（全体）

番 号	年 度 別 保 険 者 別	一 人 当 た り 収 入 額											
				国 庫 支 出 金									
		保 険 料 (税)	順 位	事 務 費 負 担 金	順 位	療養給付費等 負 担 金	順 位	高額医療費 共 同 事 業 負 担 金	順 位	特定健康 診 査 等 負 担 金	順 位	普 通 調 整 交 付 金	順 位
	平成 2 3 年度	92,543		14		63,502		1,826		414		13,711	
	平成 2 4 年度	94,399		15		59,904		1,938		460		12,574	
	平成 2 5 年度	95,364		15		62,212		1,989		489		13,929	
	平成 2 6 年度	95,369		15		68,208		2,242		517		16,392	
	平成 2 7 年度	93,770		15		69,057		2,546		534		18,718	
	平成 2 8 年度	95,528		15		68,602		2,979		583		18,915	
1	大 津 市	92,593	12	0		67,067	14	2,989	12	633	7	19,114	12
2	彦 根 市	93,939	9	0		66,618	15	2,989	11	380	19	19,101	13
3	長 浜 市	94,261	8	0		71,302	6	3,245	6	454	15	22,004	4
4	近 江 八 幡 市	95,006	6	0		72,729	3	2,535	17	588	10	20,547	9
5	東 近 江 市	89,378	16	0		75,628	1	3,040	10	539	12	21,996	5
6	草 津 市	93,258	10	0		68,291	11	2,854	15	781	4	15,867	15
7	守 山 市	92,661	11	0		71,339	5	2,566	16	578	11	15,465	17
8	栗 東 市	108,961	1	0		67,345	13	4,247	1	513	14	13,207	18
9	野 洲 市	101,211	2	0		65,374	16	3,101	7	888	1	15,785	16
10	湖 南 市	95,937	4	0		67,702	12	3,052	9	680	5	18,965	14
11	甲 賀 市	91,791	14	0		69,396	7	3,097	8	628	8	19,678	11
13	日 野 町	91,229	15	0		71,368	4	2,108	19	403	18	20,611	8
14	竜 王 町	100,066	3	0		62,608	18	3,378	4	516	13	10,265	19
15	愛 荘 町	94,487	7	0		68,881	9	3,510	2	668	6	20,049	10
16	豊 郷 町	80,483	19	0		63,234	17	3,504	3	420	17	24,549	2
17	甲 良 町	81,922	18	0		69,389	8	3,289	5	816	2	30,904	1
18	多 賀 町	83,760	17	0		73,586	2	2,281	18	811	3	21,038	7
19	米 原 市	92,437	13	0		61,898	19	2,931	14	600	9	22,395	3
26	高 島 市	95,070	5	0		68,741	10	2,949	13	446	16	21,213	6
	市町計	93,783		0		68,926		3,014		589		19,188	
301	医 師 国 保	216,394		1,077		46,142		549		126		0	

第 6 表－(2) 一人当たり決算額の状況（全体）

一人当たり収入額															保 険 者 名
支出金								療養給付費		前期高齢者		県支出金			
特 別 調 整 交 付 金	順 位	出産育児一時 金等補助金	順 位	特別対策費 補 助 金	順 位	計	順 位	交 付 金	順 位	交 付 金	順 位	高額医療費 共同事業負担金	順 位		
3,238		96		0		82,801		26,337		88,286		1,823		23	
2,092		30		0		77,013		29,733		99,203		1,935		24	
2,073		35		0		80,742		27,102		105,163		1,986		25	
1,944		17		0		89,334		23,807		106,029		2,237		26	
2,319		12		0		93,202		18,115		115,764		2,539		27	
2,599		109		0		93,801		12,730		130,815		2,971		28	
1,040	17	56	16	0		90,899	14	13,070	6	142,308	6	2,989	12	大	
4,174	5	122	9	0		93,384	12	12,191	13	108,996	19	2,989	11	彦	
5,903	3	108	11	0		103,016	3	17,342	4	126,941	10	3,245	6	長	
3,390	7	157	6	0		99,946	5	13,301	10	138,115	7	2,535	17	幡	
4,861	4	113	10	0		106,178	2	13,317	9	122,870	13	3,040	10	東	
1,034	18	0	17	0		88,828	16	4,873	19	150,493	3	2,854	15	草	
3,933	6	0	17	0		93,882	11	11,005	14	131,193	8	2,566	16	守	
1,435	15	123	8	0		86,870	18	7,344	18	122,445	14	4,247	1	栗	
2,041	10	91	14	0		87,279	17	14,765	7	150,524	2	3,101	7	野	
1,849	12	105	12	0		92,354	13	9,538	16	120,651	15	3,052	9	湖	
1,921	11	70	15	0		94,791	10	18,958	2	123,862	12	3,097	8	甲	
1,064	16	131	7	0		95,685	8	13,028	12	125,271	11	2,108	19	日	
1,677	13	255	4	0		78,698	19	13,371	8	157,865	1	3,378	4	竜	
3,240	8	0	17	0		96,349	7	10,404	15	116,365	16	3,510	2	愛	
7,203	2	909	1	0		99,820	6	18,164	3	111,466	17	3,504	3	豊	
8,894	1	315	3	0		113,607	1	8,828	17	109,969	18	3,289	5	良	
2,651	9	345	2	0		100,713	4	21,102	1	145,116	5	2,281	18	多	
957	19	93	13	0		88,873	15	15,559	6	148,219	4	2,931	14	米	
1,656	14	217	5	0		95,224	9	15,925	5	130,303	9	2,949	13	高	
2,636		95		0		94,449		12,914		132,703		3,014		市	
0		1,063		0		48,957		0		0		0		医	

第 6 表－(3) 一人当たり決算額の状況（全体）

番 号	一 人 当 た り 収 入 額										
	保険者別	支 出 金									
		特定健康診査等 負担金	順 位	第一号県 調整交付金	順 位	第二号県 調整交付金	順 位	広域化等支援 基金支出金	順 位	その他	順 位
	平成 2 3 年度	412		12,448		1,024		0		511	
	平成 2 4 年度	439		12,764		4,462		0		502	
	平成 2 5 年度	499		12,689		4,663		0		508	
	平成 2 6 年度	526		13,508		4,979		0		525	
	平成 2 7 年度	542		13,386		5,566		0		581	
	平成 2 8 年度	577		13,884		5,498		0		628	
1	大 津 市	633	7	13,646	14	4,950	14	0		596	14
2	彦 根 市	372	19	13,776	13	4,741	15	0		568	16
3	長 浜 市	454	15	15,090	6	4,172	19	0		752	4
4	近 江 八 幡 市	588	10	15,147	4	5,501	12	0		718	5
5	東 近 江 市	530	12	15,897	2	5,729	10	0		679	8
6	草 津 市	781	4	13,805	11	5,511	11	0		575	15
7	守 山 市	576	11	13,350	16	4,501	17	0		634	12
9	栗 東 市	504	14	12,937	17	9,209	3	0		539	19
10	野 洲 市	873	1	12,931	18	4,521	16	0		647	9
12	湖 南 市	668	5	13,784	12	4,329	18	0		558	17
14	甲 賀 市	628	8	13,984	10	5,796	9	0		718	6
21	日 野 町	403	18	14,257	7	5,092	13	0		686	7
22	竜 王 町	507	13	9,667	19	6,286	7	0		636	11
28	愛 荘 町	657	6	15,097	5	5,929	8	0		540	18
30	豊 郷 町	412	17	14,138	9	9,857	2	0		947	1
31	甲 良 町	816	2	16,640	1	15,851	1	0		795	3
32	多 賀 町	798	3	15,561	3	7,741	6	18,278		862	2
33	米 原 市	598	9	13,507	15	8,108	5	0		606	13
45	高 島 市	438	16	14,154	8	8,851	4	0		645	10
	市町計	585		14,084		5,578		0		637	
301	医 師 国 保	0		0		0		0		0	

第 6 表－(4) 一人当たり決算額の状況（全体）

一人当たり収入額（円）														保 険 者 名		
一 人 当 た り 収 入 額												合 計	順 位			
共 同 事 業 交 付 金				一 般 会 計		基 金 等				市町村債					合 計	順 位
高 額 医 療 費 共 同 事 業 交 付 金	順 位	保 険 財 政 共 同 安 定 化 事 業 交 付 金	順 位	繰 入 金	順 位	繰 入 金	順 位	繰 越 金	順 位	(組 合 債)	順 位					
7,403		31,951		22,208		313		10,205		759		379,329		23		
7,879		31,414		22,442		922		11,282		0		395,545		24		
8,113		31,013		23,689		249		13,394		301		407,117		25		
9,109		34,714		29,319		2,416		13,108		91		427,312		26		
10,298		88,048		33,361		3,762		12,121		0		492,198		27		
12,142		89,697		32,299		1,713		7,091		0		500,560		28		
11,611	9	89,513	13	32,383	8	0	4	1,942	14	0	1	497,847	12	大		
11,051	14	92,039	9	30,933	12	0	4	10,182	9	0	1	476,411	19	彦		
12,637	6	93,096	7	35,858	6	0	4	3,222	13	0	1	511,450	7	長		
13,558	4	96,004	3	37,418	4	0	4	736	17	0	1	520,467	4	幡		
13,250	5	94,258	5	31,333	11	0	4	186	19	0	1	497,699	13	東		
11,668	8	88,937	14	36,989	5	20,018	1	11,544	5	0	1	531,122	2	草		
11,419	11	92,007	10	29,545	16	1,245	2	1,888	15	0	1	487,812	17	守		
15,117	2	85,848	17	30,076	14	0	4	19,034	1	0	1	504,202	11	栗		
15,212	1	88,010	15	31,338	10	0	4	7,623	11	0	1	518,760	5	野		
11,391	12	85,655	18	30,274	13	0	4	10,766	8	0	1	480,456	18	湖		
11,473	10	93,124	6	27,255	18	0	4	18,421	2	0	1	504,847	10	甲		
10,430	15	96,299	2	29,704	15	0	4	11,238	7	0	1	496,097	14	日		
9,562	19	87,527	16	25,244	19	0	4	17,142	3	0	1	514,476	6	竜		
14,259	3	91,616	12	34,962	7	0	4	7,820	10	0	1	493,041	15	愛		
10,188	16	91,947	11	42,702	2	0	4	6,746	12	0	1	491,223	16	豊		
10,001	17	97,187	1	51,146	1	0	4	16,188	4	0	1	526,865	3	良		
9,759	18	94,891	4	32,056	9	52	3	855	16	0	1	535,820	1	多		
11,200	13	84,995	19	28,504	17	0	4	11,376	6	0	1	508,217	8	米		
12,304	7	92,160	8	38,217	3	0	4	564	18	0	1	507,503	9	高		
12,141		90,991		32,765		1,738		6,260		0		502,840		市		
12,208		0		0		0		64,681		0		342,590		医		

第 6 表－(5) 一人当たり決算額の状況（全体）

番 号	年 度 別 保 険 者 別	一 人 当 た り 支 出 額											
		総 務 費		一 般 被 保 険 者 分				審 査 支 払 手 数 料		退 職 被 保 険 者 等 分			
				療養諸費 小 計	順 位	保険給付費 計	順 位			療養給付費 療養費	順 位	療養諸費 小 計	順 位
	平成 2 3 年度	4,900		243,706		246,289		631		252,524		287,919	
	平成 2 4 年度	4,943		250,486		252,856		728		253,991		291,163	
	平成 2 5 年度	4,910		260,876		263,301		673		256,511		292,799	
	平成 2 6 年度	5,093		273,698		275,866		730		264,267		304,799	
	平成 2 7 年度	5,186		289,736		291,826		752		276,401		320,992	
	平成 2 8 年度	5,296		295,672		297,570		769		268,543		314,637	
1	大 津 市	5,428	11	302,485	7	304,366	7	747	6	279,452	6	329,900	6
2	彦 根 市	3,683	14	266,223	18	268,267	18	737	9	269,848	8	316,708	8
3	長 浜 市	4,704	13	302,799	6	304,434	6	723	10	254,897	13	293,694	13
4	近 江 八 幡 市	6,750	8	317,621	2	319,417	2	1,500	1	250,817	14	293,634	14
5	東 近 江 市	8,104	5	301,819	8	303,512	8	697	16	262,990	9	311,125	9
6	草 津 市	5,528	10	308,389	3	310,395	3	712	13	248,505	15	290,479	15
7	守 山 市	5,241	12	300,726	10	302,858	10	757	5	260,933	11	300,316	11
8	栗 東 市	2,030	18	278,084	16	279,848	16	692	18	230,293	16	266,394	16
9	野 洲 市	6,980	7	307,980	4	309,825	4	771	4	342,734	2	409,198	2
10	湖 南 市	2,344	17	283,595	15	285,760	15	694	17	301,013	4	351,467	4
11	甲 賀 市	1,754	19	297,371	12	299,175	12	717	12	291,794	5	347,689	5
13	日 野 町	8,138	4	293,735	13	295,040	13	744	7	183,463	19	200,731	19
14	竜 王 町	2,532	16	306,820	5	308,579	5	814	3	205,661	17	226,808	17
15	愛 荘 町	7,857	6	276,612	17	279,123	17	683	19	279,232	7	329,249	7
16	豊 郷 町	9,897	2	256,627	19	258,988	19	709	14	423,210	1	542,293	1
17	甲 良 町	15,240	1	283,759	14	285,861	14	843	2	193,511	18	211,292	18
18	多 賀 町	8,959	3	331,794	1	332,775	1	743	8	310,107	3	370,581	3
19	米 原 市	2,563	15	301,328	9	302,896	9	718	11	260,028	12	307,241	10
26	高 島 市	5,577	9	298,430	11	300,235	11	705	15	262,374	10	300,016	12
	市町計	5,182		298,060		299,921		774		268,543		314,637	
301	医 師 国 保	13,202		135,690		140,000		438		—		—	

第 6 表－(6) 一人当たり決算額の状況（全体）

一人当たり支出額														保 険 者 名
保 険 給 付 費		後期高齢者支援金等				前期高齢者給付金等				老 人 保 健 拠 出 金				
合 計	順 位	後期高齢者 支援金	順 位	事 務 費 拠 出 金	順 位	前期高齢者 納付金	順 位	事 務 費 拠 出 金	順 位	医 療 費 拠 出 金	順 位	事 務 費 拠 出 金	順 位	
250,543		44,800		4		467		4		37		3		23
256,856		49,031		4		450		4		4		2		24
266,322		51,726		4		357		4		0		2		25
278,557		53,368		4		512		4		0		2		26
294,073		54,674		4		515		4		0		2		27
298,893		54,499		4		128		4		0		2		28
305,829	5	54,663	7	4	12	37	8	4	13	0	1	1	16	大
270,209	18	54,201	13	4	11	36	10	4	11	0	1	2	10	彦
304,664	7	55,751	2	4	2	37	2	4	2	0	1	2	4	長
319,997	2	53,659	15	4	8	35	18	4	8	0	1	2	11	幡
304,486	8	54,074	14	4	9	36	13	4	9	0	1	2	9	東
310,661	4	54,898	5	4	14	37	3	4	14	0	1	1	19	草
303,534	10	54,307	10	4	18	37	7	4	18	0	1	1	18	守
280,212	17	55,418	3	4	3	37	4	4	3	0	1	2	14	栗
314,228	3	53,646	17	4	15	36	16	4	15	0	1	2	15	野
288,608	14	53,653	16	4	17	36	15	4	17	0	1	1	17	湖
301,933	11	54,241	12	4	7	36	12	4	7	0	1	2	7	甲
291,702	13	53,631	18	4	10	35	17	4	10	0	1	2	3	日
305,409	6	52,707	19	4	19	35	19	4	19	0	1	2	12	竜
281,494	16	54,262	11	4	6	36	14	4	6	0	1	2	8	愛
266,920	19	55,343	4	4	13	38	1	4	12	0	1	2	13	豊
284,238	15	56,326	1	4	1	37	6	4	1	0	1	2	2	良
335,209	1	54,561	8	4	16	37	5	4	16	0	1	2	5	多
303,812	9	54,864	6	4	4	36	9	4	4	0	1	2	1	米
300,932	12	54,439	9	4	5	36	11	4	5	0	1	2	6	高
301,179		54,519		4		36		4		0		2		市
140,438		53,174		4		6,469		3		0		1		医

第 6 表－(7) 一人当たり決算額の状況（全体）

番 号	年 度 別 保 険 者 別	一 人 当 た り 支 出 額									
		介 護 納付金	順 位	共 同 事 業 拠 出 金						保 健 事 業 費	
				高 額 医 療 費 共 同 事 業 拠 出 金	順 位	保 険 財 政 共 同 安 定 化 事 業 拠 出 金	順 位	そ の 他	順 位	特 定 健 康 診 査 等 事 業 費	順 位
	平成 2 3 年度	18,413		7,331		31,951		2		2,128	
	平成 2 4 年度	19,964		7,801		31,414		1		2,304	
	平成 2 5 年度	21,405		8,008		31,013		2		2,444	
	平成 2 6 年度	22,218		9,040		34,714		2		2,700	
	平成 2 7 年度	20,385		10,279		88,048		2		2,802	
	平成 2 8 年度	19,358		12,041		89,697		2		2,840	
1	大 津 市	19,180	10	11,955	12	91,240	9	2	5	2,434	16
2	彦 根 市	19,138	11	11,956	11	93,348	4	2	3	2,282	17
3	長 浜 市	20,235	4	12,979	6	92,315	7	2	7	2,122	18
4	近 江 八 幡 市	18,986	14	10,142	17	90,702	11	2	12	3,580	8
5	東 近 江 市	19,748	6	12,162	10	88,677	14	2	13	2,470	15
6	草 津 市	18,108	17	11,416	15	90,780	10	2	6	2,789	14
7	守 山 市	19,437	8	10,264	16	85,945	17	2	15	3,277	11
9	栗 東 市	19,469	7	16,989	1	91,836	8	2	2	3,485	9
10	野 洲 市	17,216	19	12,405	7	89,024	13	2	14	3,875	6
12	湖 南 市	18,386	16	12,206	9	85,354	19	1	18	3,870	7
14	甲 賀 市	19,049	13	12,390	8	93,255	5	2	11	2,979	13
21	日 野 町	19,081	12	8,432	19	85,943	18	2	16	3,432	10
22	竜 王 町	17,744	18	13,514	4	86,149	16	1	19	4,187	3
28	愛 荘 町	20,274	3	14,042	2	92,738	6	2	9	3,127	12
30	豊 郷 町	19,343	9	14,017	3	96,772	3	2	8	4,054	4
31	甲 良 町	21,977	1	13,156	5	103,845	1	2	1	4,025	5
32	多 賀 町	19,759	5	9,125	18	86,241	15	2	17	6,666	1
33	米 原 市	18,879	15	11,722	14	89,213	12	2	10	4,345	2
45	高 島 市	20,288	2	11,796	13	97,370	2	2	4	2,060	19
	市町計	19,201		12,056		90,991		2		2,845	
301	医 師 国 保	30,229		11,017		0		4		2,488	

第 6 表－(8) 一人当たり決算額の状況（全体）

一人当たり支出額（円）														保 険 者 名
保 健 事 業 費				直 診 勘 定 勘 定 繰 出 金		基 金 等 積 立 金		前 年 度 繰 上 充 用 金		公 債 費 (組 合 債 費)		合 計		
保健事業費	順 位	健康管理センター 事業費	順 位		順 位		順 位		順 位		順 位		順 位	
847		0		273		2,125		0		202		368,063	23	
898		0		310		3,739		0		258		382,246	24	
926		0		196		2,087		0		137		394,344	25	
1,039		0		183		3,306		182		441		415,502	26	
1,104		0		252		3,243		0		140		485,334	27	
1,152		0		311		1,788		0		132		488,366	28	
1,176	8	0	1	254	4	0	18	0	1	12	4	494,477	8	大
1,785	4	0	1	0	6	22	12	0	1	419	2	458,770	19	彦
418	19	0	1	1,459	2	3,591	6	0	1	0	6	499,183	7	長
856	12	0	1	0	6	5,565	4	0	1	1,650	1	513,629	2	幡
2,426	2	0	1	167	5	54	7	0	1	9	5	493,537	9	東
705	14	0	1	0	6	9,061	1	0	1	0	6	506,835	4	草
849	13	0	1	0	6	40	9	0	1	0	6	483,249	13	守
627	16	0	1	0	6	0	18	0	1	0	6	470,696	18	栗
1,565	5	0	1	0	6	3,824	5	0	1	0	6	506,817	5	野
481	18	0	1	0	6	5,628	3	0	1	14	3	471,388	17	湖
1,072	9	0	1	0	6	24	11	0	1	0	6	489,836	10	甲
559	17	0	1	0	6	4	14	0	1	0	6	473,248	16	日
1,940	3	0	1	1,077	3	45	8	0	1	0	6	485,906	12	竜
921	11	0	1	0	6	10	13	0	1	0	6	475,784	15	愛
1,325	7	0	1	0	6	6,003	2	0	1	0	6	476,944	14	豊
4,609	1	0	1	0	6	0	17	0	1	0	6	510,075	3	良
1,503	6	0	1	0	6	1	15	0	1	0	6	522,635	1	多
650	15	0	1	0	6	32	10	0	1	0	6	488,266	11	米
978	10	0	1	2,225	1	0	16	0	1	0	6	504,780	6	高
1,136		0		315		1,814		0		134		491,612		市
2,233		0		0		0		0		0		263,458		医

第 6 表－(9) 一人当たり決算額の状況（全体）

番 号	年 度 別 保 険 者 別	一人当たり単年度		一人当たり		一人当たり		保 険 者 名
		収支差引額 (円)	順 位	収支差引額 (円)	順 位	基金等保有額 (円)	順 位	
	平成 2 3 年度	3, 075		11, 266		7, 856		23
	平成 2 4 年度	5, 092		13, 299		10, 609		24
	平成 2 5 年度	1, 053		12, 772		12, 523		25
	平成 2 6 年度	123		11, 810		13, 564		26
	平成 2 7 年度	-5, 637		6, 864		13, 322		27
	平成 2 8 年度	5, 311		12, 194		13, 811		28
1	大 津 市	1, 440	17	3, 370	18	0	18	大
2	彦 根 市	7, 900	11	17, 641	6	21, 397	6	彦
3	長 浜 市	12, 637	4	12, 268	12	14, 487	10	長
4	近 江 八 幡 市	13, 318	3	6, 838	15	29, 985	3	幡
5	東 近 江 市	4, 040	12	4, 162	17	3, 580	14	東
6	草 津 市	1, 786	15	24, 287	3	21, 089	7	草
7	守 山 市	1, 469	16	4, 562	16	34, 012	2	守
9	栗 東 市	14, 472	1	33, 506	1	0	18	栗
10	野 洲 市	8, 144	10	11, 942	13	25, 963	4	野
12	湖 南 市	3, 945	13	9, 068	14	24, 946	5	湖
14	甲 賀 市	-3, 387	19	15, 010	9	18, 834	8	甲
21	日 野 町	11, 616	6	22, 849	4	10, 035	12	日
22	竜 王 町	11, 472	7	28, 570	2	35, 737	1	竜
28	愛 荘 町	9, 447	8	17, 257	7	8, 800	13	愛
30	豊 郷 町	13, 537	2	14, 279	10	18, 231	9	豊
31	甲 良 町	603	18	16, 790	8	69	16	良
32	多 賀 町	12, 279	5	13, 185	11	1	17	多
33	米 原 市	8, 606	9	19, 950	5	14, 383	11	米
45	高 島 市	2, 160	14	2, 724	19	1, 111	15	高
	市町計	5, 179		11, 228		12, 761		市
301	医 師 国 保	14, 450		79, 132		81, 198		医

第 7表-1-(1) 医療給付等の状況 [一般被保険者:C表] (全体)

番 号	保険者名	療 養 の 給 付 等 (全 体)							
		診 療 費							
		入 院			入 院 外			歯	
		件数 (件)	日数 (日)	費 用 額 (円)	件数 (件)	日数 (日)	費 用 額 (円)	件数 (件)	日数 (日)
1	大 津 市	17,285	257,311	9,938,692,834	635,239	984,230	9,168,561,205	141,591	254,454
2	彦 根 市	4,832	74,972	2,662,000,973	199,120	304,551	2,569,208,250	40,042	77,716
3	長 浜 市	6,030	85,060	3,465,686,219	229,919	352,945	3,439,131,335	48,514	88,450
4	近 江 八 幡 市	4,343	68,153	2,454,152,943	157,551	233,738	2,099,717,840	34,362	65,517
5	東 近 江 市	6,080	92,185	3,450,569,281	198,979	301,291	2,884,420,185	47,748	83,866
6	草 津 市	5,666	83,204	3,366,133,296	212,327	325,374	3,333,324,806	47,860	87,000
7	守 山 市	3,507	50,219	2,044,026,205	139,225	220,679	1,987,426,680	31,083	54,380
9	栗 東 市	2,255	30,694	1,380,551,173	94,409	146,746	1,433,574,718	23,189	42,430
10	野 洲 市	2,410	37,905	1,347,201,432	95,818	149,792	1,431,648,889	20,349	36,441
12	湖 南 市	2,669	38,218	1,516,009,179	91,925	141,643	1,275,761,742	23,826	41,314
14	甲 賀 市	4,736	78,020	2,607,226,802	145,955	231,150	2,130,316,175	40,383	64,937
21	日 野 町	1,193	19,162	633,988,620	37,448	58,458	516,636,215	10,503	17,977
22	竜 王 町	660	10,620	359,559,964	21,228	32,748	280,695,337	4,845	8,577
28	愛 荘 町	951	13,926	546,176,746	33,406	50,765	436,655,630	6,396	12,324
30	豊 郷 町	382	4,936	198,931,670	16,949	26,506	227,235,970	2,928	5,496
31	甲 良 町	443	6,618	259,604,570	17,155	26,524	249,751,290	2,937	5,997
32	多 賀 町	474	8,573	273,565,940	16,483	24,612	249,418,520	2,920	5,679
33	米 原 市	1,819	27,993	1,094,590,420	69,361	107,648	979,177,589	15,234	30,556
45	高 島 市	3,098	48,808	1,695,625,520	109,521	172,794	1,668,517,894	26,299	48,425
	市 町 計	68,833	1,036,577	39,294,293,787	2,522,018	3,892,194	36,361,180,270	571,009	1,031,536
301	医 師 国 保	355	3,044	183,129,250	22,510	30,699	326,979,940	7,864	12,659
	県 計	69,188	1,039,621	39,477,423,037	2,544,528	3,922,893	36,688,160,210	578,873	1,044,195

第 7表-1-(2) 医療給付等の状況 [一般被保険者:C表] (全体)

療 養 の 給 付 等 (全 体)							保 険 者
診 療 費							
科	計			薬 剤 の 支 給			
	費 用 額 (円)	件数 (件)	日数 (日)	費 用 額 (円)	件 数 (件)	処方箋枚数	
1,682,875,116	794,115	1,495,995	20,790,129,155	382,595	464,665	4,889,688,704	大
510,477,810	243,994	457,239	5,741,687,033	138,026	166,065	1,658,027,298	彦
602,384,220	284,463	526,455	7,507,201,774	129,452	156,174	1,855,353,783	長
407,358,704	196,256	367,408	4,961,229,487	113,923	136,268	1,459,212,624	幡
564,731,650	252,807	477,342	6,899,721,116	114,865	137,779	1,636,999,163	東
574,350,160	265,853	495,578	7,273,808,262	123,881	149,216	1,659,267,792	草
374,872,490	173,815	325,278	4,406,325,375	82,115	99,775	1,006,607,489	守
279,676,650	119,853	219,870	3,093,802,541	57,306	69,139	759,009,316	栗
244,087,060	118,577	224,138	3,022,937,381	50,923	61,850	648,171,300	野
275,088,990	118,420	221,175	3,066,859,911	57,473	67,957	765,434,912	湖
422,283,410	191,074	374,107	5,159,826,387	101,431	121,969	1,386,137,795	甲
123,819,080	49,144	95,597	1,274,443,915	27,903	34,291	373,375,250	日
60,402,670	26,733	51,945	700,657,971	15,765	19,032	177,041,593	竜
82,588,520	40,753	77,015	1,065,420,896	20,758	25,012	295,568,144	愛
34,241,630	20,259	36,938	460,409,270	10,915	13,450	155,332,220	豊
34,764,950	20,535	39,139	544,120,810	8,828	10,699	115,648,430	良
36,499,200	19,877	38,864	559,483,660	8,973	10,857	117,723,360	多
188,518,240	86,414	166,197	2,262,286,249	37,961	45,538	569,396,594	米
332,742,780	138,918	270,027	3,696,886,194	63,874	79,065	896,437,866	高
6,831,763,330	3,161,860	5,960,307	82,487,237,387	1,546,967	1,868,801	20,424,433,633	市
84,512,190	30,729	46,402	594,621,380	11,986	13,988	163,123,570	医
6,916,275,520	3,192,589	6,006,709	83,081,858,767	1,558,953	1,882,789	20,587,557,203	県

第 7表-1-(3) 医療給付等の状況 [一般被保険者:C表] (全体)

番号	保険者名	療 養 の 給 付 等 (全 体)							
		食事療養・生活療養			訪 問 看 護			計	
		(件 数)	(日 数)	費 用 額 (円)	件数(件)	日数 (日)	費 用 額 (円)	件数 (件)	費 用 額 (円)
1	大 津 市	16,556	659,805	439,148,201	2,724	16,243	169,106,800	1,179,434	26,288,072,860
2	彦 根 市	4,632	194,779	128,420,914	649	3,129	35,321,480	382,669	7,563,456,725
3	長 浜 市	5,822	218,125	144,400,862	717	3,776	43,008,640	414,632	9,549,965,059
4	近江八幡市	4,196	180,310	118,944,407	663	3,872	43,921,110	310,842	6,583,307,628
5	東 近 江 市	5,858	238,113	158,148,089	648	3,259	35,261,690	368,320	8,730,130,058
6	草 津 市	5,458	217,288	145,173,389	976	4,691	55,916,250	390,710	9,134,165,693
7	守 山 市	3,344	127,295	84,582,258	569	3,564	46,356,110	256,499	5,543,871,232
9	栗 東 市	2,183	80,318	52,693,533	528	3,441	39,913,940	177,687	3,945,419,330
10	野 洲 市	2,329	102,014	65,572,156	632	3,007	32,271,840	170,132	3,768,952,677
12	湖 南 市	2,498	95,653	62,583,971	542	3,091	36,452,550	176,435	3,931,331,344
14	甲 賀 市	4,463	206,537	136,909,320	478	2,501	28,150,380	292,983	6,711,023,882
21	日 野 町	1,149	49,836	32,180,748	137	707	8,115,920	77,184	1,688,115,833
22	竜 王 町	631	28,859	18,851,704	75	208	2,558,520	42,573	899,109,788
28	愛 荘 町	907	36,103	23,718,671	90	418	4,674,940	61,601	1,389,382,651
30	豊 郷 町	355	12,487	8,165,865	66	265	3,045,300	31,240	626,952,655
31	甲 良 町	410	16,254	10,781,556	37	102	1,368,350	29,400	671,919,146
32	多 賀 町	456	22,336	15,280,619	107	479	5,442,010	28,957	697,929,649
33	米 原 市	1,741	71,925	47,495,623	158	769	8,167,980	124,533	2,887,346,446
45	高 島 市	3,035	131,101	86,665,917	743	3,845	40,424,940	203,535	4,720,414,917
市 町 計		66,023	2,689,138	1,779,717,803	10,539	57,367	639,478,750	4,719,366	105,330,867,573
301	医 師 国 保	316	6,189	4,106,313	17	90	926,190	42,732	762,777,453
県 計		66,339	2,695,327	1,783,824,116	10,556	57,457	640,404,940	4,762,098	106,093,645,026

第 7表-1-(4) 医療給付等の状況 [一般被保険者:C表] (全体)

療 養 費 等									保 険 者
食事療養 生活療養	療 養 費								
	診 療 費		補 装 具		柔道整復師		アンマ・マッサージ		
	件数(件)	費用額(円)	件数(件)	費用額(円)	件数(件)	費用額(円)	件数(件)	費用額(円)	
534	910	15,841,711	963	27,617,896	34,229	227,496,183	1,052	32,754,950	大
47	254	4,219,567	326	10,875,276	7,890	48,010,199	177	5,614,110	彦
10	362	7,301,321	508	12,651,748	8,821	55,571,583	329	9,640,930	長
15	246	3,692,517	240	8,303,212	5,696	37,848,694	135	4,536,970	幡
149	193	3,232,172	438	11,984,758	8,226	49,914,486	75	2,165,130	東
6	242	6,053,760	318	9,415,584	12,547	84,057,343	315	13,341,280	草
8	226	2,364,920	234	7,254,657	7,773	56,411,778	200	8,019,490	守
1	174	2,601,247	141	4,586,588	5,259	33,968,217	174	5,412,440	栗
155	45	327,840	146	4,099,188	6,023	40,219,509	41	970,540	野
1	57	574,674	140	3,992,934	4,727	31,705,826	182	5,605,440	湖
47	229	3,214,355	345	9,396,625	8,446	54,571,565	59	1,587,150	甲
19	80	1,056,730	82	2,418,477	1,832	12,003,292	0	0	日
0	64	508,474	35	958,633	1,019	5,844,763	54	1,771,800	竜
3	38	305,914	82	2,007,948	1,489	8,302,505	22	377,965	愛
0	2	61,850	33	825,035	498	2,643,472	12	274,020	豊
0	6	144,570	53	1,209,879	473	2,635,595	13	79,910	良
0	3	17,080	46	1,459,132	601	3,479,161	12	276,855	多
0	99	5,113,080	166	3,991,468	3,001	18,334,716	74	2,579,565	米
19	160	1,536,270	161	4,205,356	1,922	10,952,074	37	1,810,660	高
1,014	3,390	58,168,052	4,457	127,254,394	120,472	783,970,961	2,963	96,819,205	市
0	10	1,488,840	38	989,230	1,007	5,279,088	9	681,215	医
1,014	3,400	59,656,892	4,495	128,243,624	121,479	789,250,049	2,972	97,500,420	県

第 7表-1-(5) 医 療 給 付 等 の 状 況 【 一 般 被 保 険 者 : C 表 】 (全 体)

番 号	保険者名	療 養 費 等								療養諸費合計		保 険 者
		療 養 費						移 送 費				
		ハ リ ・ キ ュ ウ		そ の 他		療 養 費 小 計				移 送 費		
		件数(件)	費用額 (円)	件数(件)	費用額 (円)	件数(件)	費 用 額 (円)	件数(件)	費 用 額			
1	大 津 市	1,749	39,547,190	0	0	38,903	343,257,930	1	4,740	1,218,872	26,631,335,530	大
2	彦 根 市	304	2,586,310	0	0	8,951	71,305,462	1	221,090	391,668	7,634,983,277	彦
3	長 浜 市	248	3,556,070	0	0	10,268	88,721,652	0	0	424,910	9,638,686,711	長
4	近江八幡市	220	2,736,610	0	0	6,537	57,118,003	0	0	317,394	6,640,425,631	幡
5	東 近 江 市	72	592,640	0	0	9,004	67,889,186	0	0	377,473	8,798,019,244	東
6	草 津 市	268	6,282,220	0	0	13,690	119,150,187	0	0	404,406	9,253,315,880	草
7	守 山 市	121	2,128,940	-1	0	8,553	76,179,785	0	0	265,060	5,620,051,017	守
9	栗 東 市	242	3,981,000	0	0	5,990	50,549,492	0	0	183,678	3,995,968,822	栗
10	野 洲 市	48	235,480	0	0	6,303	45,852,557	0	0	176,590	3,814,805,234	野
12	湖 南 市	90	1,634,980	0	0	5,196	43,513,854	0	0	181,632	3,974,845,198	湖
14	甲 賀 市	225	2,757,020	0	0	9,304	71,526,715	0	0	302,334	6,782,550,597	甲
21	日 野 町	136	1,688,970	0	0	2,130	17,167,469	0	0	79,333	1,705,283,302	日
22	竜 王 町	8	70,670	0	0	1,180	9,154,340	0	0	43,753	908,264,128	竜
28	愛 荘 町	73	618,510	0	0	1,704	11,612,842	1	32,180	63,309	1,401,027,673	愛
30	豊 郷 町	15	120,350	0	0	560	3,924,727	0	0	31,800	630,877,382	豊
31	甲 良 町	12	95,740	0	0	557	4,165,694	0	0	29,957	676,084,840	良
32	多 賀 町	10	188,390	0	0	672	5,420,618	0	0	29,629	703,350,267	多
33	米 原 市	59	690,070	0	0	3,399	30,708,899	1	14,820	127,933	2,918,070,165	米
45	高 島 市	46	1,726,690	0	0	2,326	20,231,050	0	0	205,880	4,740,645,967	高
市町計		3,946	71,237,850	-1	0	135,227	1,137,450,462	4	272,830	4,855,611	106,468,590,865	市
301	医 師 国 保	14	285,320	0	0	1,078	8,723,693	0	0	43,810	771,501,146	医
県 計		3,960	71,523,170	-1	0	136,305	1,146,174,155	4	272,830	4,899,421	107,240,092,011	県

第 7表－1－(6) 医 療 給 付 等 の 状 況 【 一 般 被 保 険 者 : C 表 】 (全 体)

療 養 諸 費 負 担 区 分			保 険 者
保険者負担分 (円)	一部負担金 (円)	他法負担分 (円)	
19,482,951,830	6,055,681,886	1,092,701,814	大
5,572,539,866	1,739,030,783	323,412,628	彦
7,045,951,110	2,170,013,562	422,722,039	長
4,851,669,920	1,513,278,927	275,476,784	幡
6,432,023,056	1,996,598,538	369,397,650	東
6,774,502,947	2,069,798,890	409,014,043	草
4,106,531,187	1,279,576,679	233,943,151	守
2,917,191,852	911,939,854	166,837,116	栗
2,787,956,773	874,454,258	152,394,203	野
2,897,158,246	913,381,374	164,305,578	湖
4,941,399,566	1,549,539,408	291,611,623	甲
1,245,176,811	369,673,481	90,433,010	日
658,969,340	209,976,070	39,318,718	竜
1,019,257,494	325,162,574	56,607,605	愛
458,965,984	135,755,832	36,155,566	豊
492,851,540	150,696,843	32,536,457	良
514,796,738	161,041,121	27,512,408	多
2,143,884,528	656,016,789	118,168,848	米
3,454,703,082	1,047,657,004	238,285,881	高
77,798,481,870	24,129,273,873	4,540,835,122	市
543,623,290	204,975,391	22,902,465	医
78,342,105,160	24,334,249,264	4,563,737,587	県

第 7表-1-(7) 医 療 給 付 等 の 状 況 【 一 般 被 保 険 者 : C 表 】 (全 体)

番 号	保 険 者 名	高 額 療 養 費				
		計		合 算 分		単 独 分
		件数(件)	高額療養費 (円)	多数該当分 (円)	その他 (円)	多数該当分 (円)
1	大 津 市	37, 178	2, 682, 177, 074	51, 943, 868	43, 708, 498	509, 204, 461
2	彦 根 市	12, 232	736, 985, 184	17, 981, 530	27, 424, 017	144, 990, 362
3	長 浜 市	12, 881	990, 371, 974	28, 247, 065	20, 921, 114	172, 478, 808
4	近 江 八 幡 市	9, 875	657, 500, 328	18, 451, 296	23, 283, 044	132, 689, 924
5	東 近 江 市	14, 782	939, 032, 879	32, 672, 371	43, 214, 286	153, 505, 556
6	草 津 市	16, 980	968, 491, 552	22, 446, 693	36, 540, 829	113, 895, 580
7	守 山 市	8, 390	559, 412, 512	13, 458, 476	24, 715, 798	101, 039, 236
9	栗 東 市	6, 534	415, 555, 117	7, 496, 077	12, 932, 932	59, 624, 316
10	野 洲 市	5, 709	390, 845, 154	8, 171, 105	18, 198, 265	57, 205, 716
12	湖 南 市	6, 128	411, 958, 544	7, 127, 726	13, 053, 119	68, 107, 693
14	甲 賀 市	8, 784	706, 198, 990	9, 305, 812	12, 989, 931	141, 738, 727
21	日 野 町	4, 180	163, 366, 570	3, 464, 960	4, 872, 652	34, 936, 261
22	竜 王 町	1, 224	82, 505, 603	944, 272	1, 509, 887	15, 406, 613
28	愛 荘 町	2, 070	146, 688, 351	2, 526, 522	1, 499, 862	37, 088, 352
30	豊 郷 町	894	60, 775, 983	948, 242	1, 411, 256	9, 802, 503
31	甲 良 町	1, 085	70, 444, 019	507, 621	534, 337	7, 795, 831
32	多 賀 町	1, 270	80, 441, 271	1, 974, 057	3, 126, 155	13, 790, 816
33	米 原 市	8, 962	284, 999, 522	6, 343, 550	10, 685, 615	55, 628, 070
45	高 島 市	5, 325	464, 355, 659	4, 544, 650	4, 721, 596	92, 877, 453
市町計		164, 483	10, 812, 106, 286	238, 555, 893	305, 343, 193	1, 921, 806, 278
301	医 師 国 保	398	59, 500, 384	692, 906	275, 035	5, 290, 294
県 計		164, 881	10, 871, 606, 670	239, 248, 799	305, 618, 228	1, 927, 096, 572

第 7表-1-(8) 医療給付等の状況 [一般被保険者:C表] (全体)

高 額 療 養 費				保 険 者
単 独 分			他法併用分	
長期疾病分（円）	入院分（円）	その他（円）		
396,032,737	1,186,135,012	151,488,711	343,663,787	大
96,492,050	301,006,502	43,837,320	105,253,403	彦
130,805,538	412,623,976	65,599,800	159,695,673	長
71,536,471	298,042,307	36,186,234	77,311,052	幡
105,735,462	425,943,240	57,757,086	120,204,878	東
163,138,552	390,126,530	72,319,541	170,023,827	草
80,548,711	236,591,895	34,981,866	68,076,530	守
59,726,447	171,455,689	27,996,907	76,322,749	栗
54,709,551	142,886,221	26,225,220	83,449,076	野
51,792,791	183,900,663	26,137,462	61,839,090	湖
102,019,023	310,694,333	25,952,122	103,499,042	甲
11,709,729	76,306,394	10,562,337	21,514,237	日
10,422,973	37,453,195	5,490,395	11,278,268	竜
17,095,061	56,390,589	14,909,442	17,178,523	愛
9,436,874	23,636,288	2,265,977	13,274,843	豊
11,685,833	28,394,207	4,595,527	16,930,663	良
15,554,809	32,173,548	5,700,025	8,121,861	多
29,312,187	122,044,886	15,654,168	45,331,046	米
67,685,023	203,830,171	23,679,937	67,016,829	高
1,485,439,822	4,639,635,646	651,340,077	1,569,985,377	市
5,497,866	19,255,027	2,333,561	26,155,695	医
1,490,937,688	4,658,890,673	653,673,638	1,596,141,072	県

第 7表-1-(9) 医療給付等の状況 【一般被保険者:C表】(全体)

番号	保険者名	高額介護合算療養費		その他の保険給付の状況			
				出産育児給付		葬祭給付	
		件数(件)	給付額(円)	件数(件)	給付額(円)	(件数)	給付額(円)
1	大津市	79	2,419,222	272	113,624,000	451	22,550,000
2	彦根市	20	482,110	101	43,180,000	114	5,700,000
3	長浜市	20	189,243	88	36,908,217	132	6,600,000
4	近江八幡市	16	178,418	63	25,864,976	108	5,400,000
5	東近江市	16	450,676	83	34,505,800	139	6,950,000
6	草津市	39	820,951	104	43,632,000	130	6,500,000
7	守山市	13	459,102	69	28,948,000	84	4,200,000
9	栗東市	10	658,955	43	18,060,000	48	2,400,000
10	野洲市	11	431,850	40	16,759,770	46	2,300,000
12	湖南市	12	488,174	50	20,941,949	87	4,350,000
14	甲賀市	11	277,466	69	28,916,000	108	5,400,000
21	日野町	2	117,126	12	5,008,000	25	1,250,000
22	竜王町	0	0	8	3,360,000	18	900,000
28	愛荘町	0	0	23	9,644,000	19	950,000
30	豊郷町	2	62,484	10	4,184,000	12	600,000
31	甲良町	1	40,636	8	3,360,000	8	400,000
32	多賀町	0	0	3	1,260,000	9	500,000
33	米原市	13	678,615	24	9,951,445	46	2,300,000
45	高島市	15	218,732	46	19,272,000	89	4,450,000
市町計		280	7,973,760	1,116	467,380,157	1,673	83,700,000
301	医師国保	0	0	40	16,800,000	6	750,000
県計		280	7,973,760	1,156	484,180,157	1,679	84,450,000

第 7表-1-(10) 医療給付等の状況〔一般被保険者:C表〕(全体)

そ の 他 の 保 険 給 付 の 状 況								保 険 者
傷 病 手 当 金		出 産 手 当 金		その他任意給付		計		
件数(件)	給付額（円）	件数(件)	給付額（円）	件数(件)	給付額（円）	件数（件）	給付額（円）	
0	0	0	0	0	0	723	136,174,000	大
0	0	0	0	0	0	215	48,880,000	彦
0	0	0	0	0	0	220	43,508,217	長
0	0	0	0	0	0	171	31,264,976	幡
0	0	0	0	0	0	222	41,455,800	東
0	0	0	0	0	0	234	50,132,000	草
0	0	0	0	0	0	153	33,148,000	守
0	0	0	0	0	0	91	20,460,000	栗
0	0	0	0	0	0	86	19,059,770	野
0	0	0	0	0	0	137	25,291,949	湖
0	0	0	0	0	0	177	34,316,000	甲
0	0	0	0	0	0	37	6,258,000	日
0	0	0	0	0	0	26	4,260,000	竜
0	0	0	0	0	0	42	10,594,000	愛
0	0	0	0	0	0	22	4,784,000	豊
0	0	0	0	0	0	16	3,760,000	良
0	0	0	0	0	0	12	1,760,000	多
0	0	0	0	0	0	70	12,251,445	米
0	0	0	0	0	0	135	23,722,000	高
0	0	0	0	0	0	2,789	551,080,157	市
3	336,000	0	0	0	0	49	17,886,000	医
3	336,000	0	0	0	0	2,838	568,966,157	県

第 7表-2-(1) 医療給付等の状況 【一般被保険者:C表】（前期高齢者）

番号	保険者名	療養の給付等（費用額:円）			
		診		療 費	
		入院	入院外	歯科	小計
1	大 津 市	6,713,625,216	6,117,891,707	1,002,770,650	13,834,287,573
2	彦 根 市	1,566,166,689	1,596,002,843	276,175,160	3,438,344,692
3	長 浜 市	2,248,647,836	2,182,182,072	342,116,520	4,772,946,428
4	近 江 八 幡 市	1,514,205,146	1,358,796,596	248,610,944	3,121,612,686
5	東 近 江 市	2,289,632,889	1,889,207,128	316,887,470	4,495,727,487
6	草 津 市	2,293,069,298	2,263,013,786	329,906,510	4,885,989,594
7	守 山 市	1,374,566,529	1,258,826,526	226,960,600	2,860,353,655
9	栗 東 市	887,768,730	860,381,040	155,893,540	1,904,043,310
10	野 洲 市	809,189,942	933,183,660	152,316,050	1,894,689,652
12	湖 南 市	978,488,190	828,897,630	160,252,330	1,967,638,150
14	甲 賀 市	1,571,365,067	1,292,057,682	243,563,000	3,106,985,749
21	日 野 町	393,385,620	340,263,730	71,249,040	804,898,390
22	竜 王 町	233,295,094	189,867,297	36,201,430	459,363,821
28	愛 荘 町	333,353,626	263,783,900	44,732,290	641,869,816
30	豊 郷 町	117,303,630	118,730,120	14,960,600	250,994,350
31	甲 良 町	167,488,240	143,317,320	17,271,770	328,077,330
32	多 賀 町	195,741,560	166,361,870	22,053,250	384,156,680
33	米 原 市	694,493,040	682,950,600	112,769,090	1,490,212,730
45	高 島 市	1,054,012,890	1,081,785,260	182,677,120	2,318,475,270
市 町 計		25,435,799,232	23,567,500,767	3,957,367,364	52,960,667,363
301	医 師 国 保	36,552,250	45,411,250	9,295,710	91,259,210
県 計		25,472,351,482	23,612,912,017	3,966,663,074	53,051,926,573

第 7表-2-(2) 医 療 給 付 等 の 状 況 【 一 般 被 保 険 者 : C 表 】 (前 期 高 齢 者)

療養の給付等（費用額：円）				療養費等		療養諸費合計	保 険 者
薬剤の支給	食事療養・ 生活療養	訪問看護	計	療養費	移送費		
3, 293, 037, 780	265, 654, 400	55, 537, 650	17, 448, 517, 403	210, 773, 972	0	17, 659, 291, 375	大
1, 068, 262, 990	62, 017, 478	15, 037, 290	4, 583, 662, 450	41, 779, 862	0	4, 625, 442, 312	彦
1, 177, 439, 430	78, 766, 417	12, 782, 860	6, 041, 935, 135	49, 513, 115	0	6, 091, 448, 250	長
981, 258, 914	63, 580, 016	8, 139, 340	4, 174, 590, 956	32, 800, 788	0	4, 207, 391, 744	幡
1, 107, 597, 666	88, 817, 260	14, 081, 540	5, 706, 223, 953	42, 458, 760	0	5, 748, 682, 713	東
1, 103, 860, 322	87, 166, 027	23, 864, 270	6, 100, 880, 213	75, 885, 637	0	6, 176, 765, 850	草
675, 538, 240	48, 015, 891	15, 152, 260	3, 599, 060, 046	45, 477, 410	0	3, 644, 537, 456	守
481, 652, 020	28, 422, 883	11, 648, 180	2, 425, 766, 393	32, 351, 057	0	2, 458, 117, 450	栗
432, 910, 810	32, 943, 232	6, 329, 510	2, 366, 873, 204	32, 147, 808	0	2, 399, 021, 012	野
530, 381, 420	37, 077, 734	12, 306, 890	2, 547, 404, 194	27, 950, 551	0	2, 575, 354, 745	湖
921, 984, 129	71, 879, 903	14, 194, 890	4, 115, 044, 671	43, 996, 033	0	4, 159, 040, 704	甲
255, 996, 310	17, 716, 914	3, 823, 540	1, 082, 435, 154	10, 994, 238	0	1, 093, 429, 392	日
122, 180, 133	12, 330, 161	1, 243, 200	595, 117, 315	6, 602, 697	0	601, 720, 012	竜
183, 873, 574	12, 518, 232	1, 281, 580	839, 543, 202	5, 734, 427	0	845, 277, 629	愛
96, 173, 270	3, 609, 469	2, 188, 000	352, 965, 089	2, 262, 738	0	355, 227, 827	豊
67, 345, 920	6, 007, 541	204, 560	401, 635, 351	1, 928, 267	0	403, 563, 618	良
77, 456, 260	10, 551, 295	2, 050, 650	474, 214, 885	3, 622, 932	0	477, 837, 817	多
393, 088, 020	22, 441, 040	4, 628, 000	1, 910, 369, 790	18, 334, 544	0	1, 928, 704, 334	米
587, 460, 640	47, 228, 711	10, 395, 700	2, 963, 560, 321	10, 188, 717	0	2, 973, 749, 038	高
13, 557, 497, 848	996, 744, 604	214, 889, 910	67, 729, 799, 725	694, 803, 553	0	68, 424, 603, 278	市
19, 137, 110	1, 265, 941	543, 330	112, 205, 591	2, 596, 069	0	114, 801, 660	医
13, 576, 634, 958	998, 010, 545	215, 433, 240	67, 842, 005, 316	697, 399, 622	0	68, 539, 404, 938	県

第 7表－2－(3) 医 療 給 付 等 の 状 況 〔 一般被保険者:C表 〕（前期高齢者）

番 号	保険者名	高額療養費（円）								保 険 者
		計	合算分		単独分				他法併用分	
			多数該当分	その他	多数該当分	長期疾病分	入院分	その他		
1	大 津 市	1, 763, 418, 145	22, 113, 549	26, 215, 195	278, 377, 673	249, 891, 223	853, 451, 193	136, 187, 734	197, 181, 578	大
2	彦 根 市	427, 277, 063	9, 037, 502	22, 210, 880	58, 018, 159	41, 941, 853	209, 288, 863	37, 431, 369	49, 348, 437	彦
3	長 浜 市	598, 738, 329	11, 195, 603	14, 960, 389	91, 005, 265	55, 111, 201	298, 238, 010	59, 956, 354	68, 271, 507	長
4	近 江 八 幡 市	384, 562, 711	7, 136, 943	19, 928, 487	47, 275, 369	31, 207, 762	218, 114, 476	28, 806, 372	32, 093, 302	幡
5	東 近 江 市	604, 289, 785	19, 225, 873	35, 409, 864	69, 469, 784	51, 951, 932	316, 581, 463	51, 955, 379	59, 695, 490	東
6	草 津 市	649, 843, 965	10, 327, 718	25, 897, 749	57, 877, 689	108, 052, 833	286, 729, 960	59, 719, 183	101, 238, 833	草
7	守 山 市	350, 890, 764	5, 332, 175	20, 767, 310	32, 464, 323	43, 594, 638	180, 057, 904	32, 036, 292	36, 638, 122	守
9	栗 東 市	239, 423, 584	5, 262, 345	11, 198, 240	27, 998, 695	28, 294, 539	113, 580, 165	26, 593, 261	26, 496, 339	栗
10	野 洲 市	218, 900, 371	4, 295, 177	13, 171, 093	31, 628, 691	21, 887, 446	103, 131, 239	24, 801, 224	19, 985, 501	野
12	湖 南 市	259, 717, 415	5, 539, 567	10, 079, 459	38, 573, 539	20, 062, 742	128, 996, 362	22, 924, 756	33, 540, 990	湖
14	甲 賀 市	396, 799, 526	5, 420, 986	9, 341, 412	64, 243, 349	28, 588, 342	220, 085, 146	21, 932, 305	47, 187, 986	甲
21	日 野 町	99, 128, 612	1, 871, 339	4, 043, 082	16, 543, 025	7, 884, 443	51, 163, 468	7, 793, 379	9, 829, 876	日
22	竜 王 町	53, 829, 939	909, 389	1, 359, 711	10, 336, 731	4, 260, 005	26, 982, 372	5, 289, 714	4, 692, 017	竜
28	愛 荘 町	86, 293, 380	1, 345, 868	754, 533	15, 935, 578	11, 558, 966	41, 008, 898	8, 644, 462	7, 045, 075	愛
30	豊 郷 町	32, 916, 247	671, 959	1, 144, 565	5, 072, 497	4, 237, 661	13, 390, 144	2, 115, 086	6, 284, 335	豊
31	甲 良 町	38, 136, 830	432, 075	292, 066	3, 753, 695	3, 703, 731	21, 174, 153	4, 137, 474	4, 643, 636	良
32	多 賀 町	54, 616, 500	1, 191, 069	2, 789, 313	7, 788, 014	6, 972, 082	26, 056, 645	4, 726, 138	5, 093, 239	多
33	米 原 市	186, 250, 988	3, 291, 226	9, 549, 458	25, 544, 397	13, 200, 519	95, 995, 962	15, 046, 350	23, 623, 076	米
45	高 島 市	277, 572, 907	2, 641, 174	2, 783, 789	39, 300, 113	45, 099, 695	141, 155, 176	18, 415, 361	28, 177, 599	高
市 町 計		6, 722, 607, 061	117, 241, 537	231, 896, 595	921, 206, 586	777, 501, 613	3, 345, 181, 599	568, 512, 193	761, 066, 938	市
301	医 師 国 保	9, 763, 853	153, 279	26, 400	807, 561	1, 663, 201	5, 552, 364	791, 060	769, 988	医
県 計		6, 732, 370, 914	117, 394, 816	231, 922, 995	922, 014, 147	779, 164, 814	3, 350, 733, 963	569, 303, 253	761, 836, 926	県

第 7表-3-(1) 医 療 給 付 等 の 状 況 [一般被保険者:C表] (70歳以上一般)

番 号	保険者名	療養の給付等 (費用額:円)			
		診 療 費			
		入院	入院外	歯科	小計
1	大 津 市	3,307,330,576	2,808,203,751	454,805,500	6,570,339,827
2	彦 根 市	769,450,849	771,480,438	126,239,570	1,667,170,857
3	長 浜 市	1,105,737,505	1,043,499,729	159,157,450	2,308,394,684
4	近 江 八 幡 市	740,477,722	643,544,866	116,927,910	1,500,950,498
5	東 近 江 市	1,156,322,569	885,997,198	138,783,320	2,181,103,087
6	草 津 市	1,193,120,408	1,072,307,086	149,642,960	2,415,070,454
7	守 山 市	657,947,720	581,097,502	100,577,900	1,339,623,122
9	栗 東 市	456,009,490	409,235,750	70,582,390	935,827,630
10	野 洲 市	432,728,442	442,635,356	67,971,660	943,335,458
12	湖 南 市	452,999,880	371,539,620	75,834,750	900,374,250
14	甲 賀 市	774,613,550	576,940,620	106,846,040	1,458,400,210
21	日 野 町	206,928,480	157,613,370	29,889,680	394,431,530
22	竜 王 町	92,686,237	77,862,271	14,374,350	184,922,858
28	愛 荘 町	141,929,566	123,499,380	22,792,620	288,221,566
30	豊 郷 町	61,064,060	51,952,590	6,022,230	119,038,880
31	甲 良 町	73,724,420	74,346,480	8,332,330	156,403,230
32	多 賀 町	95,808,160	84,964,910	8,545,840	189,318,910
33	米 原 市	377,481,380	356,006,340	55,293,410	788,781,130
45	高 島 市	525,283,790	486,467,590	83,415,540	1,095,166,920
市 町 計		12,621,644,804	11,019,194,847	1,796,035,450	25,436,875,101
301	医 師 国 保	8,135,110	3,381,160	480,280	11,996,550
県 計		12,629,779,914	11,022,576,007	1,796,515,730	25,448,871,651

第 7表-3-(2) 医療給付等の状況〔一般被保険者:C表〕(70歳以上一般)

療養の給付等（費用額：円）				療養費等		療養諸費合計	保 険 者
薬剤の支給	食事療養・ 生活療養	訪問看護	計	療養費	移送費		
1, 585, 497, 581	132, 286, 466	20, 340, 010	8, 308, 463, 884	102, 444, 713	0	8, 410, 908, 597	大
552, 622, 266	29, 811, 390	7, 859, 990	2, 257, 464, 503	22, 855, 937	0	2, 280, 320, 440	彦
598, 986, 778	37, 278, 207	7, 138, 800	2, 951, 798, 469	26, 513, 607	0	2, 978, 312, 076	長
484, 507, 874	34, 668, 724	2, 020, 770	2, 022, 147, 866	15, 339, 310	0	2, 037, 487, 176	幡
555, 248, 146	45, 115, 129	4, 098, 350	2, 785, 564, 712	22, 034, 668	0	2, 807, 599, 380	東
533, 453, 750	49, 143, 922	15, 183, 920	3, 012, 852, 046	39, 787, 541	0	3, 052, 639, 587	草
329, 010, 990	23, 648, 445	7, 336, 890	1, 699, 619, 447	22, 657, 703	0	1, 722, 277, 150	守
238, 882, 860	13, 903, 444	6, 626, 710	1, 195, 240, 644	15, 996, 282	0	1, 211, 236, 926	栗
218, 779, 830	18, 412, 963	3, 923, 230	1, 184, 451, 481	18, 357, 712	0	1, 202, 809, 193	野
256, 103, 930	16, 643, 109	5, 704, 520	1, 178, 825, 809	12, 157, 381	0	1, 190, 983, 190	湖
439, 206, 790	34, 247, 498	6, 489, 300	1, 938, 343, 798	20, 228, 119	0	1, 958, 571, 917	甲
123, 594, 990	8, 858, 987	1, 295, 810	528, 181, 317	5, 347, 932	0	533, 529, 249	日
51, 754, 533	4, 479, 994	192, 760	241, 350, 145	3, 950, 379	0	245, 300, 524	竜
90, 155, 184	5, 936, 066	609, 840	384, 922, 656	2, 967, 369	0	387, 890, 025	愛
43, 290, 280	1, 732, 280	1, 576, 490	165, 637, 930	967, 048	0	166, 604, 978	豊
35, 222, 070	3, 130, 854	204, 560	194, 960, 714	774, 987	0	195, 735, 701	良
37, 766, 750	5, 673, 128	966, 040	233, 724, 828	1, 057, 243	0	234, 782, 071	多
207, 680, 760	10, 153, 076	1, 090, 420	1, 007, 705, 386	10, 078, 330	0	1, 017, 783, 716	米
269, 046, 180	22, 797, 143	3, 999, 040	1, 391, 009, 283	5, 784, 500	0	1, 396, 793, 783	高
6, 650, 811, 542	497, 920, 825	96, 657, 450	32, 682, 264, 918	349, 300, 761	0	33, 031, 565, 679	市
2, 003, 540	134, 010	0	14, 134, 100	75, 684	0	14, 209, 784	医
6, 652, 815, 082	498, 054, 835	96, 657, 450	32, 696, 399, 018	349, 376, 445	0	33, 045, 775, 463	県

第 7表-3-(3) 医 療 給 付 等 の 状 況 [一般被保険者:C表] (70歳以上一般)

番 号	保 険 者 名	計	高 額 療 養 費 （ 円 ）							保 険 者
			合 算 分		単 独 分				他 法 併 用 分	
			多数該当分	その他	多数該当分	長期疾病分	入院分	その他		
1	大 津 市	697, 113, 928	4, 565, 006	19, 230, 521	1, 210, 555	62, 190, 226	409, 264, 126	105, 667, 423	94, 986, 071	大
2	彦 根 市	180, 311, 177	2, 500, 307	16, 058, 466	0	11, 242, 174	95, 763, 804	32, 102, 401	22, 644, 025	彦
3	長 浜 市	244, 848, 840	264, 868	10, 165, 985	0	8, 911, 078	137, 762, 011	45, 985, 667	41, 759, 231	長
4	近江八幡市	157, 271, 227	645, 057	12, 732, 873	76, 946	8, 662, 856	96, 281, 381	23, 098, 475	15, 773, 639	幡
5	東 近 江 市	257, 174, 513	927, 245	23, 659, 710	20, 476	16, 254, 208	147, 452, 007	38, 124, 151	30, 736, 716	東
6	草 津 市	282, 015, 120	1, 200, 724	14, 960, 763	0	28, 907, 004	153, 710, 272	44, 703, 763	38, 532, 594	草
7	守 山 市	139, 117, 402	470, 467	12, 190, 122	0	6, 726, 600	78, 031, 624	24, 163, 350	17, 535, 239	守
9	栗 東 市	103, 076, 500	403, 264	7, 456, 323	34, 406	8, 055, 744	55, 884, 747	18, 231, 615	13, 010, 401	栗
10	野 洲 市	99, 410, 914	258, 421	8, 640, 906	4, 000	7, 110, 912	53, 484, 347	17, 997, 164	11, 915, 164	野
12	湖 南 市	101, 199, 805	293, 832	6, 413, 959	25, 488	4, 038, 063	58, 533, 997	18, 451, 276	13, 443, 190	湖
14	甲 賀 市	148, 435, 218	58, 199	5, 605, 786	0	5, 574, 952	98, 798, 352	16, 385, 790	22, 012, 139	甲
21	日 野 町	41, 296, 539	180, 501	2, 892, 881	0	2, 121, 252	25, 027, 404	5, 570, 984	5, 503, 517	日
22	竜 王 町	17, 274, 653	0	483, 867	23, 550	867, 374	9, 595, 127	3, 732, 063	2, 572, 672	竜
28	愛 荘 町	31, 326, 596	272, 706	470, 373	160, 114	4, 086, 954	15, 952, 529	6, 570, 980	3, 812, 940	愛
30	豊 郷 町	13, 054, 536	49, 384	825, 815	0	127, 844	6, 884, 602	2, 002, 245	3, 164, 646	豊
31	甲 良 町	16, 139, 198	432, 075	292, 066	30, 797	1, 325, 404	9, 157, 051	3, 455, 581	1, 446, 224	良
32	多 賀 町	23, 325, 375	119, 336	1, 744, 795	0	3, 910, 216	9, 891, 028	4, 086, 112	3, 573, 888	多
33	米 原 市	88, 986, 991	0	7, 665, 228	0	6, 231, 400	49, 235, 470	12, 194, 988	13, 659, 905	米
45	高 島 市	106, 215, 696	0	1, 130, 466	0	9, 261, 804	64, 144, 463	15, 310, 592	16, 368, 371	高
市 町 計		2, 747, 594, 228	12, 641, 392	152, 620, 905	1, 586, 332	195, 606, 065	1, 574, 854, 342	437, 834, 620	372, 450, 572	市
301	医 師 国 保	1, 688, 512	0	0	0	0	1, 594, 694	22, 964	70, 854	医
県 計		2, 749, 282, 740	12, 641, 392	152, 620, 905	1, 586, 332	195, 606, 065	1, 576, 449, 036	437, 857, 584	372, 521, 426	県

第 7表-4-(1) 医療給付等の状況 [一般被保険者:C表](70歳以上現役並み)

番号	保険者名	療養の給付等（費用額:円）			
		診 療 費			
		入院	入院外	歯科	小計
1	大 津 市	218,936,940	236,896,180	35,954,850	491,787,970
2	彦 根 市	56,946,730	47,115,920	8,043,040	112,105,690
3	長 浜 市	50,346,410	48,678,740	7,212,480	106,237,630
4	近 江 八 幡 市	52,460,610	39,792,750	6,516,290	98,769,650
5	東 近 江 市	53,653,590	53,629,360	8,077,870	115,360,820
6	草 津 市	91,187,100	90,470,920	14,236,780	195,894,800
7	守 山 市	56,061,450	57,505,960	8,403,490	121,970,900
9	栗 東 市	29,826,140	28,403,450	5,547,570	63,777,160
10	野 洲 市	18,157,840	31,154,160	6,367,100	55,679,100
12	湖 南 市	30,184,340	19,796,200	4,140,790	54,121,330
14	甲 賀 市	32,050,980	28,136,720	6,607,220	66,794,920
21	日 野 町	2,399,530	6,510,590	1,112,350	10,022,470
22	竜 王 町	2,638,800	5,718,590	993,250	9,350,640
28	愛 荘 町	9,926,490	6,638,700	1,050,400	17,615,590
30	豊 郷 町	0	1,280,080	237,150	1,517,230
31	甲 良 町	598,550	3,284,870	244,580	4,128,000
32	多 賀 町	2,780,440	2,095,980	296,840	5,173,260
33	米 原 市	10,561,600	13,321,680	1,669,590	25,552,870
45	高 島 市	26,770,230	21,492,410	4,034,710	52,297,350
市 町 計		745,487,770	741,923,260	120,746,350	1,608,157,380
301	医 師 国 保	7,349,680	13,163,020	1,682,950	22,195,650
県 計		752,837,450	755,086,280	122,429,300	1,630,353,030

第 7表-4-(2) 医療給付等の状況 [一般被保険者:C表](70歳以上現役並み)

療養の給付等（費用額：円）				療養費等		療養諸費合計	保 険 者
薬剤の支給	食事療養・ 生活療養	訪問看護	計	療養費	移送費		
122,204,860	6,617,792	885,450	621,496,072	6,925,164	0	628,421,236	大
36,128,840	1,303,896	57,220	149,595,646	1,187,386	0	150,783,032	彦
25,046,990	1,157,484	414,860	132,856,964	908,912	0	133,765,876	長
34,057,780	1,263,989	992,010	135,083,429	733,830	0	135,817,259	幡
27,066,190	1,446,106	0	143,873,116	859,817	0	144,732,933	東
44,322,670	2,142,318	1,229,020	243,588,808	2,785,828	0	246,374,636	草
23,144,100	1,314,032	0	146,429,032	1,487,154	0	147,916,186	守
14,927,170	1,140,012	342,240	80,186,582	878,409	0	81,064,991	栗
12,557,680	272,986	0	68,509,766	773,562	0	69,283,328	野
15,241,990	531,224	0	69,894,544	980,802	0	70,875,346	湖
24,926,930	1,013,515	1,028,970	93,764,335	518,436	0	94,282,771	甲
6,677,870	152,930	0	16,853,270	145,620	0	16,998,890	日
3,476,650	51,686	0	12,878,976	0	0	12,878,976	竜
5,805,030	329,254	0	23,749,874	91,509	0	23,841,383	愛
1,337,820	0	0	2,855,050	30,950	0	2,886,000	豊
999,640	3,200	0	5,130,840	0	0	5,130,840	良
2,077,900	105,866	0	7,357,026	0	0	7,357,026	多
6,805,710	218,648	0	32,577,228	247,800	0	32,825,028	米
10,705,660	700,750	0	63,703,760	96,333	0	63,800,093	高
417,511,480	19,765,688	4,949,770	2,050,384,318	18,651,512	0	2,069,035,830	市
3,963,500	662,178	0	26,821,328	1,539,678	0	28,361,006	医
421,474,980	20,427,866	4,949,770	2,077,205,646	20,191,190	0	2,097,396,836	県

第 7表－4－(3) 医療給付等の状況 [一般被保険者:C表](70歳以上現役並み)

番 号	保険者名	計	高額療養費（円）							保 険 者
			合算分		単独分				他法併用分	
			多数該当分	その他	多数該当分	長期疾病分	入院分	その他		
1	大 津 市	66,232,006	699,599	1,575,321	8,010,127	13,337,781	30,774,037	6,695,235	5,139,906	大
2	彦 根 市	15,271,105	467,905	989,662	39,765	1,948,101	8,698,460	1,212,351	1,914,861	彦
3	長 浜 市	13,882,802	152,066	432,710	895,308	532,561	7,395,963	3,838,632	635,562	長
4	近 江 八 幡 市	14,246,926	1,116,279	681,986	785,758	203,249	8,891,426	662,850	1,905,378	幡
5	東 近 江 市	17,168,049	456,043	994,065	-55,939	1,563,013	10,403,888	603,270	3,203,709	東
6	草 津 市	28,602,278	604,620	1,106,601	4,568,943	1,702,967	11,912,025	2,501,130	6,205,992	草
7	守 山 市	17,868,308	437,480	776,851	88,506	3,940,808	9,278,400	2,272,189	1,074,074	守
9	栗 東 市	9,683,683	571,835	674,548	939,709	908,034	4,807,062	1,120,488	662,007	栗
10	野 洲 市	4,186,257	576,214	425,451	38,877	0	2,398,424	747,291	0	野
12	湖 南 市	7,458,245	703,722	305,135	2,383,893	0	3,575,159	313,775	176,561	湖
14	甲 賀 市	8,485,379	772,278	378,937	974,117	0	4,960,991	1,296,147	102,909	甲
21	日 野 町	804,733	33,000	225,700	0	0	279,786	266,247	0	日
22	竜 王 町	649,660	105,902	13,092	413,851	0	40,951	75,864	0	竜
28	愛 荘 町	1,885,992	77,985	1,320	0	0	1,729,736	76,951	0	愛
30	豊 郷 町	9,705	0	0	0	0	0	9,705	0	豊
31	甲 良 町	580,070	0	0	0	0	96,149	483,921	0	良
32	多 賀 町	535,516	0	22,156	283,338	0	230,022	0	0	多
33	米 原 市	2,538,495	0	216,120	0	0	1,563,039	617,049	142,287	米
45	高 島 市	7,440,699	0	258,737	41,954	302,511	5,900,147	937,350	0	高
市 町 計		217,529,908	6,774,928	9,078,392	19,408,207	24,439,025	112,935,665	23,730,445	21,163,246	市
301	医 師 国 保	5,117,762	153,279	24,990	286,548	1,663,201	2,553,670	432,192	3,882	医
県 計		222,647,670	6,928,207	9,103,382	19,694,755	26,102,226	115,489,335	24,162,637	21,167,128	県

第 7表-5-(1) 医 療 給 付 等 の 状 況 【 一 般 被 保 険 者 : C 表 】 (未 就 学 児)

番 号	保 険 者 名	療 養 の 給 付 等 (費 用 額 : 円)			
		診 療 費			
		入 院	入 院 外	歯 科	小 計
1	大 津 市	211, 180, 070	190, 216, 950	23, 572, 630	424, 969, 650
2	彦 根 市	55, 536, 260	51, 021, 120	7, 032, 580	113, 589, 960
3	長 浜 市	82, 373, 370	63, 186, 820	9, 895, 640	155, 455, 830
4	近 江 八 幡 市	60, 014, 000	37, 449, 930	5, 818, 480	103, 282, 410
5	東 近 江 市	47, 278, 340	54, 606, 300	8, 719, 730	110, 604, 370
6	草 津 市	25, 697, 330	59, 098, 620	8, 159, 140	92, 955, 090
7	守 山 市	56, 055, 920	43, 453, 850	5, 032, 920	104, 542, 690
9	栗 東 市	19, 568, 240	30, 465, 050	4, 232, 370	54, 265, 660
10	野 洲 市	9, 582, 160	18, 210, 900	2, 939, 380	30, 732, 440
12	湖 南 市	22, 001, 720	21, 894, 580	3, 249, 580	47, 145, 880
14	甲 賀 市	55, 902, 860	35, 161, 530	4, 915, 610	95, 980, 000
21	日 野 町	3, 153, 350	10, 873, 920	1, 690, 200	15, 717, 470
22	竜 王 町	2, 927, 630	3, 901, 960	624, 530	7, 454, 120
28	愛 荘 町	9, 624, 000	10, 202, 110	1, 310, 940	21, 137, 050
30	豊 郷 町	5, 767, 570	7, 181, 930	1, 860, 610	14, 810, 110
31	甲 良 町	3, 998, 900	5, 766, 330	1, 108, 990	10, 874, 220
32	多 賀 町	1, 024, 520	2, 461, 080	321, 320	3, 806, 920
33	米 原 市	19, 136, 930	14, 251, 190	2, 787, 840	36, 175, 960
45	高 島 市	21, 797, 280	25, 655, 790	4, 851, 030	52, 304, 100
市 町 計		712, 620, 450	685, 059, 960	98, 123, 520	1, 495, 803, 930
301	医 師 国 保	15, 858, 660	9, 860, 360	1, 217, 940	26, 936, 960
県 計		728, 479, 110	694, 920, 320	99, 341, 460	1, 522, 740, 890

第 7表-5-(2) 医療給付等の状況 [一般被保険者:C表] (未就学児)

療養の給付等 (費用額: 円)				療養費等		療養諸費合計	保 険 者
薬剤の支給	食事療養	訪問看護	計	療養費	移送費		
65,559,690	3,821,406	2,932,990	497,283,736	1,849,688	0	499,133,424	大
21,565,460	838,277	372,630	136,366,327	753,405	0	137,119,732	彦
23,522,500	1,396,320	48,940	180,423,590	334,211	0	180,757,801	長
18,209,490	657,836	330,850	122,480,586	374,301	0	122,854,887	幡
19,993,580	709,500	972,490	132,279,940	527,163	0	132,807,103	東
17,761,690	483,762	0	111,200,542	378,484	0	111,579,026	草
15,372,710	912,374	1,295,350	122,123,124	682,139	0	122,805,263	守
11,903,840	317,594	0	66,487,094	480,144	0	66,967,238	栗
7,518,550	143,826	1,019,250	39,414,066	159,537	0	39,573,603	野
6,389,380	487,364	0	54,022,624	287,200	0	54,309,824	湖
14,677,290	865,653	1,019,270	112,542,213	388,057	0	112,930,270	甲
4,274,100	37,180	0	20,028,750	38,670	0	20,067,420	日
1,857,910	61,510	0	9,373,540	4,510	0	9,378,050	竜
3,466,340	171,254	0	24,774,644	46,370	0	24,821,014	愛
2,593,890	155,620	0	17,559,620	3,180	0	17,562,800	豊
2,067,360	40,780	77,450	13,059,810	43,500	0	13,103,310	良
907,680	6,650	0	4,721,250	8,230	0	4,729,480	多
4,449,860	424,930	0	41,050,750	139,800	0	41,190,550	米
8,597,300	387,740	1,379,660	62,668,800	194,540	0	62,863,340	高
250,688,620	11,919,576	9,448,880	1,767,861,006	6,693,129	0	1,774,554,135	市
4,198,630	160,160	0	31,295,750	73,418	0	31,369,168	医
254,887,250	12,079,736	9,448,880	1,799,156,756	6,766,547	0	1,805,923,303	県

第 7表-5-(3) 医 療 給 付 等 の 状 況 【 一般被保険者:C表 】 (未就学児)

第 3 表 (3) 医療給付等の状況「高額療養費」(不純子元)										
番 号	保険者名	高額療養費 (円)								保 険 者
		計	合算分		単独分				他法併用分	
			多数該当分	その他	多数該当分	長期疾病分	入院分	その他		
1	大 津 市	24,999,387	484,061	1,790,402	1,083,236	0	7,908,717	113,960	13,619,011	大
2	彦 根 市	6,599,257	283,522	837,660	11,588	0	1,569,310	0	3,897,177	彦
3	長 浜 市	11,826,850	1,933,950	573,855	519,192	0	2,655,878	95,378	6,048,597	長
4	近江八幡市	8,164,326	9,921	0	435,694	0	1,105,050	0	6,613,661	幡
5	東 近 江 市	4,817,379	9,878	295,416	51,963	0	2,349,341	0	2,110,781	東
6	草 津 市	1,520,170	28,243	96,251	0	0	230,179	337,444	828,053	草
7	守 山 市	6,051,282	0	159,028	52,584	0	357,501	73,976	5,408,193	守
9	栗 東 市	1,907,473	0	325,521	167,465	0	1,237,966	14,952	161,569	栗
10	野 洲 市	1,249,558	0	204,836	0	154,960	889,762	0	0	野
12	湖 南 市	1,598,856	0	136,568	48,078	0	228,841	23,738	1,161,631	湖
14	甲 賀 市	6,610,939	0	222,320	258,728	0	754,903	15,982	5,359,006	甲
21	日 野 町	118,367	0	0	0	0	118,367	0	0	日
22	竜 王 町	180,684	0	0	0	0	61,464	0	119,220	竜
28	愛 荘 町	948,097	120,866	85,649	0	0	0	97,584	643,998	愛
30	豊 郷 町	751,088	64,494	15,500	0	0	392,841	0	278,253	豊
31	甲 良 町	381,146	0	0	0	0	10,102	0	371,044	良
32	多 賀 町	115,547	0	0	0	0	115,547	0	0	多
33	米 原 市	1,960,943	140,204	35,684	2,110	0	325,911	0	1,457,034	米
45	高 島 市	1,941,646	0	0	0	0	1,438	0	1,940,208	高
	市 町 計	81,742,995	3,075,139	4,778,690	2,630,638	154,960	20,313,118	773,014	50,017,436	市
301	医 師 国 保	789,301	0	0	0	0	0	0	789,301	医
	県 計	82,532,296	3,075,139	4,778,690	2,630,638	154,960	20,313,118	773,014	50,806,737	県

第8表-1-(1) 医療給付等の状況 【退職被保険者等分:F表】(全体)

番号	保険者名	療 養 の 給 付 等						
		診 療 費						
		入 院			入 院 外			件 数 (件)
		件 数 (件)	日 数 (日)	費 用 額 (円)	件 数 (件)	日 数 (日)	費 用 額 (円)	
1	大 津 市	483	6,671	307,827,954	19,831	30,419	303,697,083	4,491
2	彦 根 市	97	1,460	61,297,020	5,660	9,220	95,985,870	1,276
3	長 浜 市	278	3,357	143,700,110	11,994	17,885	167,516,677	2,681
4	近江八幡市	146	2,028	87,435,590	5,633	8,435	71,921,520	1,411
5	東 近 江 市	198	2,529	126,831,900	8,099	12,828	123,365,937	2,188
6	草 津 市	98	1,216	62,298,700	5,273	8,627	88,385,390	1,139
7	守 山 市	111	1,455	64,667,400	5,231	8,500	68,984,890	1,368
9	栗 東 市	44	548	28,657,580	2,583	4,116	37,292,930	648
10	野 洲 市	109	1,394	83,816,260	4,009	6,420	62,687,817	815
12	湖 南 市	98	1,152	61,342,390	3,305	5,226	52,591,660	1,022
14	甲 賀 市	240	4,584	135,794,880	6,471	10,303	115,997,450	2,144
21	日 野 町	26	257	11,053,110	1,618	2,515	22,157,080	581
22	竜 王 町	4	20	2,628,793	1,121	1,587	11,310,790	254
28	愛 荘 町	56	923	32,373,880	1,223	1,843	13,186,150	294
30	豊 郷 町	24	551	16,155,720	537	797	7,020,840	89
31	甲 良 町	5	36	2,843,270	620	870	7,921,600	115
32	多 賀 町	36	718	20,713,820	614	972	9,092,520	161
33	米 原 市	94	1,381	54,049,340	3,384	4,969	45,299,940	799
45	高 島 市	149	2,660	76,989,810	4,010	5,752	51,295,780	1,136
市 町 計		2,296	32,940	1,380,477,527	91,216	141,284	1,355,711,924	22,612
301	医 師 国 保	-	-	-	-	-	-	-
県 計		2,296	32,940	1,380,477,527	91,216	141,284	1,355,711,924	22,612

第 8 表－1－(2) 医 療 給 付 等 の 状 況 【 退職被保険者等分:F表 】(全体)

療 養 の 給 付 等								保 険 者
歯 科		小 計			薬 剤 の 支 給			
日 数 (日)	費 用 額 (円)	件 数 (件)	日 数 (日)	費 用 額 (円)	件数 (件)	処方箋枚数	費 用 額 (円)	
8,162	53,966,760	24,805	45,252	665,491,797	11,919	14,202	150,948,901	大 彦 長 幡 東
2,490	14,884,800	7,033	13,170	172,167,690	3,935	4,734	53,675,080	
4,878	31,804,940	14,953	26,120	343,021,727	6,557	7,824	102,731,724	
2,664	16,530,310	7,190	13,127	175,887,420	4,043	4,714	48,375,250	
3,738	24,632,740	10,485	19,095	274,830,577	4,639	5,502	66,008,393	
2,101	13,391,690	6,510	11,944	164,075,780	3,084	3,724	35,618,310	草 守 栗 野 湖
2,416	14,662,460	6,710	12,371	148,314,750	3,083	3,730	36,235,140	
1,137	6,775,260	3,275	5,801	72,725,770	1,775	2,294	24,457,820	
1,555	10,024,390	4,933	9,369	156,528,467	2,030	2,453	27,672,190	
1,735	11,173,050	4,425	8,113	125,107,100	2,114	2,576	38,859,640	
3,389	20,868,010	8,855	18,276	272,660,340	4,365	5,267	59,291,110	甲 日 竜 愛 豊
990	6,737,250	2,225	3,762	39,947,440	1,225	1,517	15,790,680	
412	2,961,160	1,379	2,019	16,900,743	762	865	6,344,437	
497	3,385,810	1,573	3,263	48,945,840	710	850	7,873,930	
181	860,470	650	1,529	24,037,030	295	342	7,052,600	
216	1,134,770	740	1,122	11,899,640	294	337	6,725,820	良 多 米 高
314	1,778,530	811	2,004	31,584,870	351	411	4,135,460	
1,623	10,869,810	4,277	7,973	110,219,090	1,917	2,224	29,781,830	
2,071	14,134,760	5,295	10,483	142,420,350	2,294	2,789	31,079,830	
40,569	260,576,970	116,124	214,793	2,996,766,421	55,392	66,355	752,658,145	市
-	-	-	-	-	-	-	-	医
40,569	260,576,970	116,124	214,793	2,996,766,421	55,392	66,355	752,658,145	県

第8表-1-(3) 医療給付等の状況 [退職被保険者等分:F表](全体)

番号	保険者名	療養の給付等							
		食事療養			訪問看護			計	
		(件数)	(日数)	費用額(円)	件数(件)	日数(日)	費用額(円)	件数(件)	費用額(円)
1	大津市	465	16,300	10,791,089	110	829	9,905,670	36,834	837,137,457
2	彦根市	94	3,896	2,582,770	32	337	3,325,550	11,000	231,751,090
3	長浜市	255	8,717	5,806,497	89	589	6,560,150	21,599	458,120,098
4	近江八幡市	145	5,327	3,466,971	33	177	1,819,370	11,266	229,549,011
5	東近江市	197	6,425	4,343,782	21	49	649,090	15,145	345,831,842
6	草津市	94	3,089	2,091,362	10	62	652,510	9,604	202,437,962
7	守山市	110	3,646	2,515,752	17	72	802,100	9,810	187,867,742
9	栗東市	43	1,405	900,639	0	0	0	5,050	98,084,229
10	野洲市	90	2,756	1,884,796	53	362	4,182,220	7,016	190,267,673
12	湖南市	87	2,544	1,723,683	33	233	2,577,350	6,572	168,267,773
14	甲賀市	230	12,588	8,277,874	58	347	3,832,170	13,278	344,061,494
21	日野町	26	595	394,483	3	8	91,400	3,453	56,224,003
22	竜王町	4	67	245,457	5	27	269,210	2,146	23,759,847
28	愛荘町	56	2,363	1,639,030	0	0	0	2,283	58,458,800
30	豊郷町	24	1,438	897,574	4	15	201,230	949	32,188,434
31	甲良町	5	88	58,222	0	0	0	1,034	18,683,682
32	多賀町	36	2,064	1,354,910	2	7	74,050	1,164	37,149,290
33	米原市	93	3,586	2,323,575	0	-1	-8,530	6,194	142,315,965
45	高島市	149	7,263	4,843,462	22	79	854,210	7,611	179,197,852
	市町計	2,203	84,157	56,141,928	492	3,192	35,787,750	172,008	3,841,354,244
301	医師国保	-	-	-	-	-	-	-	-
	県計	2,203	84,157	56,141,928	492	3,192	35,787,750	172,008	3,841,354,244

第8表-1-(4) 医療給付等の状況 [退職被保険者等分:F表](全体)

食事療養	療 養 費 等								保 険 者
	療 養 費								
	診 療 費		補 装 具		柔道整復師		アンマ・マッサージ		
件数(件)	件数(件)	費 用 額 (円)	件数(件)	費 用 額 (円)	件数(件)	費 用 額 (円)	件数(件)	費 用 額 (円)	
46	1	4,500	34	1,079,726	997	7,283,059	16	310,550	大
0	0	0	15	392,625	254	1,425,144	12	136,900	彦
0	3	15,550	37	861,616	445	2,513,205	19	293,320	長
0	0	0	3	74,301	227	1,458,743	2	50,800	幡
0	1	1,120	20	403,105	384	2,465,426	6	44,550	東
0	0	0	11	334,201	320	2,112,895	0	0	草
1	5	35,210	11	473,738	278	2,077,123	15	412,425	守
0	0	0	4	144,570	116	573,829	0	0	栗
0	0	0	6	220,025	256	1,722,225	0	0	野
0	0	0	5	131,000	188	1,263,314	22	848,980	湖
2	0	0	23	439,157	426	2,410,551	36	1,430,010	甲
0	0	0	4	68,536	110	620,901	0	0	日
0	0	0	1	26,147	109	624,323	0	0	竜
0	0	0	8	139,990	28	141,280	4	100,700	愛
0	0	0	0	0	9	42,190	0	0	豊
0	0	0	2	46,792	20	88,045	0	0	良
0	0	0	2	42,286	30	417,402	0	0	多
0	1	3,530	4	84,285	101	800,326	0	0	米
0	0	0	1	16,663	62	263,890	0	0	高
49	11	59,910	191	4,978,763	4,360	28,303,871	132	3,628,235	市
-	-	-	-	-	-	-	-	-	医
49	11	59,910	191	4,978,763	4,360	28,303,871	132	3,628,235	県

第8表-1-(5) 医療給付等の状況 [退職被保険者等分:F表](全体)

番 号	保険者名	療 養 費 等								療 養 諸 費 合 計		保 険 者
		療 養 費						移 送 費		件数(件)	費 用 額 (円)	
		ハ リ ・ キ ュ ウ		そ の 他		計						
		件数(件)	費 用 額 (円)	件数(件)	費 用 額 (円)	件数(件)	費 用 額 (円)	件数(件)	費 用 額 (円)			
1	大 津 市	48	888,400	0	0	1,096	9,566,235	0	0	37,976	846,703,692	大
2	彦 根 市	0	0	0	0	281	1,954,669	0	0	11,281	233,705,759	彦
3	長 浜 市	0	0	0	0	504	3,683,691	0	0	22,103	461,803,789	長
4	近 江 八 幡 市	0	0	0	0	232	1,583,844	0	0	11,498	231,132,855	幡
5	東 近 江 市	12	74,070	0	0	423	2,988,271	0	0	15,568	348,820,113	東
6	草 津 市	4	48,470	0	0	335	2,495,566	0	0	9,939	204,933,528	草
7	守 山 市	17	78,880	1	0	327	3,077,376	1	4,740	10,139	190,949,858	守
9	栗 東 市	0	0	0	0	120	718,399	0	0	5,170	98,802,628	栗
10	野 洲 市	6	10,780	0	0	268	1,953,030	0	0	7,284	192,220,703	野
12	湖 南 市	9	255,660	0	0	224	2,498,954	0	0	6,796	170,766,727	湖
14	甲 賀 市	23	531,270	0	0	508	4,810,988	0	0	13,788	348,872,482	甲
21	日 野 町	4	47,740	0	0	118	737,177	0	0	3,571	56,961,180	日
22	竜 王 町	0	0	0	0	110	650,470	0	0	2,256	24,410,317	竜
28	愛 荘 町	0	0	0	0	40	381,970	0	0	2,323	58,840,770	愛
30	豊 郷 町	0	0	0	0	9	42,190	0	0	958	32,230,624	豊
31	甲 良 町	0	0	0	0	22	134,837	0	0	1,056	18,818,519	良
32	多 賀 町	0	0	0	0	32	459,688	0	0	1,196	37,608,978	多
33	米 原 市	0	0	0	0	106	888,141	0	0	6,300	143,204,106	米
45	高 島 市	0	0	0	0	63	280,553	0	0	7,674	179,478,405	高
市 町 計		123	1,935,270	1	0	4,818	38,906,049	1	4,740	176,876	3,880,265,033	市
301	医 師 国 保	-	-	-	-	-	-	-	-	-	-	医
県 計		123	1,935,270	1	0	4,818	38,906,049	1	4,740	176,876	3,880,265,033	県

第 8 表－1－(6) 医 療 給 付 等 の 状 況 【 退 職 被 保 険 者 等 分 : F 表 】 (全 体)

療 養 諸 費 負 担 区 分			保 険 者
保険者負担分（円）	一部負担金（円）	他方負担分（円）	
591,457,691	232,388,147	22,857,854	大
163,224,777	60,381,739	10,099,243	彦
322,453,537	122,689,505	16,660,747	長
161,515,193	64,229,901	5,387,761	幡
243,444,609	95,097,520	10,277,984	東
143,138,709	59,007,712	2,787,107	草
133,487,696	51,393,714	6,068,448	守
69,088,032	25,772,432	3,942,164	栗
134,309,467	52,469,564	5,441,672	野
119,194,833	42,565,982	9,005,912	湖
243,600,061	94,702,029	10,570,392	甲
39,811,563	15,996,099	1,153,518	日
17,032,013	9,356,891	-1,978,587	竜
41,047,144	16,941,928	851,698	愛
22,430,128	8,936,454	864,042	豊
13,158,748	5,455,583	204,188	良
26,048,958	10,361,389	1,198,631	多
100,107,623	39,291,079	3,805,404	米
124,889,890	48,775,004	5,813,511	高
2,709,440,672	1,055,812,672	115,011,689	市
-	-	-	医
2,709,440,672	1,055,812,672	115,011,689	県

第8表-1-(7) 医療給付等の状況 【退職被保険者等分:F表】(全体)

番号	保険者名	高 額 療 養 費					
		計		合 算 分		単 独 分	
		件数 (件)	高額療養費 (円)	多数該当分 (円)	その他 (円)	多数該当分 (円)	長期疾病分 (円)
1	大 津 市	976	106,950,220	3,188,935	1,264,870	21,302,547	22,501,403
2	彦 根 市	288	28,179,890	1,860,427	709,490	3,495,787	10,813,636
3	長 浜 市	459	49,414,083	2,995,732	803,870	11,564,577	7,761,034
4	近 江 八 幡 市	287	27,482,301	1,154,696	865,315	7,150,898	3,541,415
5	東 近 江 市	475	44,572,642	1,183,988	1,321,754	8,408,799	11,401,457
6	草 津 市	284	24,085,536	2,312,591	2,123,980	3,822,287	5,513,345
7	守 山 市	209	20,079,864	993,298	225,687	4,750,050	2,732,246
9	栗 東 市	121	10,829,108	121,812	84,850	2,009,037	2,279,571
10	野 洲 市	250	25,975,983	932,118	263,979	3,693,483	5,891,757
12	湖 南 市	219	19,979,904	510,650	421,240	2,885,509	6,659,024
14	甲 賀 市	394	46,592,197	592,918	464,762	18,759,968	8,649,456
21	日 野 町	50	3,710,919	73,711	81,037	992,904	1,216,279
22	竜 王 町	17	2,622,185	0	54,708	115,950	0
28	愛 荘 町	53	7,352,531	0	0	1,496,751	0
30	豊 郷 町	49	6,311,396	11,880	0	1,845,833	897,746
31	甲 良 町	23	1,199,329	0	0	983,760	0
32	多 賀 町	53	5,079,864	292,236	53,247	1,503,414	0
33	米 原 市	233	18,175,875	512,812	352,855	4,491,891	3,944,964
45	高 島 市	158	17,917,823	280,847	353,230	7,977,053	369,440
市 町 計		4,598	466,511,650	17,018,651	9,444,874	107,250,498	94,172,773
301	医 師 国 保	-	-	-	-	-	-
県 計		4,598	466,511,650	17,018,651	9,444,874	107,250,498	94,172,773

第 8 表－1－(8) 医 療 給 付 等 の 状 況 [退職被保険者等分:F表](全体)

高 額 療 養 費			保 険 者
単 独 分		他 併 用 分 (円)	
入院分 (円)	その他 (円)		
43,914,796	1,545,036	13,232,633	大
7,535,934	1,348,887	2,415,729	彦
19,643,639	2,196,874	4,448,357	長
11,937,911	218,415	2,613,651	幡
17,496,273	318,486	4,441,885	東
9,664,483	385,608	263,242	草
10,242,013	253,596	882,974	守
5,840,763	-2,360	495,435	栗
11,269,118	388,544	3,536,984	野
7,470,083	387,910	1,645,488	湖
13,885,788	421,984	3,817,321	甲
1,119,411	69,636	157,941	日
2,451,527	0	0	竜
4,929,859	148,957	776,964	愛
2,318,863	92,587	1,144,487	豊
160,869	54,700	0	良
3,023,850	0	207,117	多
7,419,774	52,753	1,400,826	米
5,987,236	607,383	2,342,634	高
186,312,190	8,488,996	43,823,668	市
-	-	-	医
186,312,190	8,488,996	43,823,668	県

第8表-2-(1) 医療給付等の状況 [退職被保険者等分:F表](未就学児分)

番号	保険者名	療養の給付等（費用額:円）						
		診療費				薬剤の支給	食事療養	訪問看護
		入院	入院外	歯科	小計			
1	大津市	0	0	0	0	0	0	0
2	彦根市	0	0	0	0	0	0	0
3	長浜市	210,130	132,970	170,030	513,130	41,740	7,290	0
4	近江八幡市	0	0	0	0	0	0	0
5	東近江市	0	-7,820	28,620	20,800	3,650	0	0
6	草津市	0	0	0	0	0	0	0
7	守山市	0	95,560	25,890	121,450	26,680	0	0
9	栗東市	0	24,610	0	24,610	21,460	0	0
10	野洲市	0	59,000	47,790	106,790	47,960	0	0
12	湖南市	0	0	0	0	0	0	0
14	甲賀市	0	0	0	0	0	0	0
21	日野町	0	0	0	0	0	0	0
22	竜王町	0	372,120	5,730	377,850	22,210	0	0
28	愛荘町	0	33,790	0	33,790	7,020	0	0
30	豊郷町	0	0	0	0	0	0	0
31	甲良町	0	0	0	0	0	0	0
32	多賀町	0	0	0	0	0	0	0
33	米原市	0	0	0	0	0	0	0
45	高島市	0	0	0	0	0	0	0
市町計		210,130	710,230	278,060	1,198,420	170,720	7,290	0
301	医師国保	-	-	-	-	-	-	-
県計		210,130	710,230	278,060	1,198,420	170,720	7,290	0

第 8 表-2-(2) 医 療 給 付 等 の 状 況 [退職被保険者等分:F表](未就学児分)

計	療養費等			療養諸費合計	保 険 者
	食事療養件数	療養費	移送費		
0	0	0	0	0	大
0	0	0	0	0	彦
562,160	0	0	0	562,160	長
0	0	0	0	0	幡
24,450	0	0	0	24,450	東
0	0	0	0	0	草
148,130	0	0	0	148,130	守
46,070	0	0	0	46,070	栗
154,750	0	0	0	154,750	野
0	0	0	0	0	湖
0	0	0	0	0	甲
0	0	0	0	0	日
400,060	0	0	0	400,060	竜
40,810	0	0	0	40,810	愛
0	0	0	0	0	豊
0	0	0	0	0	良
0	0	0	0	0	多
0	0	0	0	0	米
0	0	0	0	0	高
1,376,430	0	0	0	1,376,430	市
-	-	-	-	-	医
1,376,430	0	0	0	1,376,430	県

第 8 表-2-(3) 医 療 給 付 等 の 状 況 【 退 職 被 保 険 者 等 分 : F 表 】 (未 就 学 児 分)

番 号	保 険 者 名	高 額 療 養 費								保 険 者
		計	合 算 分		単 独 分				他法併用分	
			高額療養費（円）	多数該当分	その他	多数該当分	長期疾病分	入院分		
1	大 津 市	0	0	0	0	0	0	0	0	大
2	彦 根 市	0	0	0	0	0	0	0	0	彦
3	長 浜 市	0	0	0	0	0	0	0	0	長
4	近 江 八 幡 市	0	0	0	0	0	0	0	0	幡
5	東 近 江 市	0	0	0	0	0	0	0	0	東
6	草 津 市	0	0	0	0	0	0	0	0	草
7	守 山 市	0	0	0	0	0	0	0	0	守
9	栗 東 市	0	0	0	0	0	0	0	0	栗
10	野 洲 市	0	0	0	0	0	0	0	0	野
12	湖 南 市	0	0	0	0	0	0	0	0	湖
14	甲 賀 市	0	0	0	0	0	0	0	0	甲
21	日 野 町	0	0	0	0	0	0	0	0	日
22	竜 王 町	0	0	0	0	0	0	0	0	竜
28	愛 荘 町	0	0	0	0	0	0	0	0	愛
30	豊 郷 町	0	0	0	0	0	0	0	0	豊
31	甲 良 町	0	0	0	0	0	0	0	0	良
32	多 賀 町	0	0	0	0	0	0	0	0	多
33	米 原 市	0	0	0	0	0	0	0	0	米
45	高 島 市	0	0	0	0	0	0	0	0	高
市 町 計		0	0	0	0	0	0	0	0	市
301	医 師 国 保	-	-	-	-	-	-	-	-	医
県 計		0	0	0	0	0	0	0	0	県

第9表 療養の給付（診療費）の諸率 【一般被保険者:C表】

番号	保険者名	被保険者100人当たり受診件数 (件)				1件当たり日数 (日)			
		入院	入院外	歯科	計	入院	入院外	歯科	計
1	大津市	23.541	865.142	192.835	1,081.517	14.89	1.55	1.80	1.88
2	彦根市	20.368	839.354	168.790	1,028.512	15.52	1.53	1.94	1.87
3	長浜市	22.668	864.325	182.377	1,069.370	14.11	1.54	1.82	1.85
4	近江八幡市	24.941	904.790	197.335	1,127.066	15.69	1.48	1.91	1.87
5	東近江市	24.822	812.358	194.938	1,032.118	15.16	1.51	1.76	1.89
6	草津市	22.523	844.008	190.245	1,056.775	14.68	1.53	1.82	1.86
7	守山市	22.557	895.510	199.929	1,117.997	14.32	1.59	1.75	1.87
9	栗東市	18.807	787.398	193.403	999.608	13.61	1.55	1.83	1.83
10	野洲市	23.326	927.391	196.951	1,147.667	15.73	1.56	1.79	1.89
12	湖南市	22.847	786.894	203.955	1,013.696	14.32	1.54	1.73	1.87
14	甲賀市	24.908	767.619	212.386	1,004.912	16.47	1.58	1.61	1.96
21	日野町	24.875	780.817	218.995	1,024.687	16.06	1.56	1.71	1.95
22	竜王町	27.261	876.828	200.124	1,104.213	16.09	1.54	1.77	1.94
28	愛荘町	22.541	791.799	151.600	965.940	14.64	1.52	1.93	1.89
30	豊郷町	18.855	836.575	144.521	999.951	12.92	1.56	1.88	1.82
31	甲良町	22.284	862.928	147.736	1,032.948	14.94	1.55	2.04	1.91
32	多賀町	26.421	918.785	162.765	1,107.971	18.09	1.49	1.94	1.96
33	米原市	22.518	858.641	188.586	1,069.745	15.39	1.55	2.01	1.92
45	高島市	23.570	833.240	200.084	1,056.893	15.75	1.58	1.84	1.94
市町計		23.110	846.755	191.713	1,061.579	15.06	1.54	1.81	1.89
301	医師国保	7.987	506.412	176.918	691.316	8.57	1.36	1.61	1.51
県計		22.888	841.751	191.496	1,056.135	15.03	1.54	1.80	1.88

1 日 当 た り 費 用 額 (円)					1 人 当 た り 費 用 額 (円)					保 険 者
入 院	入 院 外	歯 科	計	食事療養費含む 計	入 院	入 院 外	歯 科	計	食事療養費含む 計	
38,625	9,315	6,614	13,897	14,191	135,357	124,868	22,919	283,144	289,125	大 彦 長 幡 東
35,507	8,436	6,569	12,557	12,838	112,212	108,300	21,518	242,030	247,444	
40,744	9,744	6,810	14,260	14,534	130,284	129,286	22,645	282,215	287,643	
36,009	8,983	6,218	13,503	13,827	140,938	120,583	23,394	284,915	291,746	
37,431	9,574	6,734	14,454	14,786	140,874	117,760	23,056	281,690	288,147	
40,456	10,245	6,602	14,677	14,970	133,805	132,501	22,831	289,137	294,907	草 守 栗 野 湖
40,702	9,006	6,894	13,546	13,806	131,474	127,833	24,112	283,420	288,860	
44,978	9,769	6,591	14,071	14,311	115,142	119,564	23,326	258,032	262,427	
35,542	9,558	6,698	13,487	13,779	130,391	138,565	23,624	292,580	298,927	
39,667	9,007	6,658	13,866	14,149	129,773	109,207	23,548	262,529	267,886	
33,417	9,216	6,503	13,792	14,158	137,121	112,039	22,209	271,370	278,570	甲 日 竜 愛 豊
33,086	8,838	6,888	13,331	13,668	132,191	107,722	25,817	265,731	272,441	
33,857	8,571	7,042	13,488	13,851	148,517	115,942	24,949	289,408	297,195	
39,220	8,602	6,701	13,834	14,142	129,456	103,497	19,575	252,529	258,151	
40,302	8,573	6,230	12,464	12,685	98,189	112,160	16,901	227,250	231,281	
39,227	9,416	5,797	13,902	14,178	130,586	125,629	17,487	273,703	279,126	良 多 米 高
31,910	10,134	6,427	14,396	14,789	152,489	139,029	20,345	311,864	320,381	
39,102	9,096	6,170	13,612	13,898	135,503	121,215	23,337	280,055	285,935	
34,741	9,656	6,871	13,691	14,012	129,004	126,941	25,315	281,260	287,854	
37,908	9,342	6,623	13,839	14,138	131,929	122,081	22,937	276,947	282,922	市
60,161	10,651	6,676	12,815	12,903	41,199	73,561	19,013	133,773	134,697	医
37,973	9,352	6,624	13,832	14,128	130,595	121,367	22,880	274,842	280,743	県

第10表 療養の給付（診療費）の諸率 [退職被保険者等分：F表]

番号	保険者名	被保険者100人当たり受診件数 (件)				1件当たり日数 (日)			
		入院	入院外	歯科	計	入院	入院外	歯科	計
1	大津市	22.783	935.425	211.840	1,170.047	13.81	1.53	1.82	1.82
2	彦根市	16.033	935.537	210.909	1,162.479	15.05	1.63	1.95	1.87
3	長浜市	21.719	937.031	209.453	1,168.203	12.08	1.49	1.82	1.75
4	近江八幡市	22.671	874.689	219.099	1,116.460	13.89	1.50	1.89	1.83
5	東近江市	21.382	874.622	236.285	1,132.289	12.77	1.58	1.71	1.82
6	草津市	17.014	915.451	197.743	1,130.208	12.41	1.64	1.84	1.83
7	守山市	21.595	1,017.704	266.148	1,305.447	13.11	1.62	1.77	1.84
9	栗東市	14.667	861.000	216.000	1,091.667	12.45	1.59	1.75	1.77
10	野洲市	27.806	1,022.704	207.908	1,258.418	12.79	1.60	1.91	1.90
12	湖南市	24.747	834.596	258.081	1,117.424	11.76	1.58	1.70	1.83
14	甲賀市	28.743	774.970	256.766	1,060.479	19.10	1.59	1.58	2.06
21	日野町	11.982	745.622	267.742	1,025.346	9.88	1.55	1.70	1.69
22	竜王町	3.226	904.032	204.839	1,112.097	5.00	1.42	1.62	1.46
28	愛荘町	38.095	831.973	200.000	1,070.068	16.48	1.51	1.69	2.07
30	豊郷町	45.283	1,013.208	167.925	1,226.415	22.96	1.48	2.03	2.35
31	甲良町	7.353	911.765	169.118	1,088.235	7.20	1.40	1.88	1.52
32	多賀町	42.857	730.952	191.667	965.476	19.94	1.58	1.95	2.47
33	米原市	24.416	878.961	207.532	1,110.909	14.69	1.47	2.03	1.86
45	高島市	31.303	842.437	238.655	1,112.395	17.85	1.43	1.82	1.98
市町計		22.639	899.389	222.954	1,144.981	14.35	1.55	1.79	1.85
301	医師国保	—	—	—	—	—	—	—	—
県計		22.639	899.389	222.954	1,144.981	14.35	1.55	1.79	1.85

1 日 当 た り 費 用 額 (円)					1 人 当 た り 費 用 額 (円)					保 険 者
入 院	入 院 外	歯 科	計	食事療養費含む 計	入 院	入 院 外	歯 科	計	食事療養費含む 計	
46,144	9,984	6,612	14,706	14,945	145,202	143,253	25,456	313,911	319,001	大
41,984	10,411	5,978	13,073	13,269	101,317	158,654	24,603	284,575	288,844	彦
42,806	9,366	6,520	13,133	13,355	112,266	130,872	24,848	267,986	272,522	長
43,114	8,527	6,205	13,399	13,663	135,770	111,679	25,668	273,117	278,501	幡
50,151	9,617	6,590	14,393	14,620	136,967	133,225	26,601	296,793	301,484	東
51,232	10,245	6,374	13,737	13,912	108,157	153,447	23,249	284,854	288,485	草
44,445	8,116	6,069	11,989	12,192	125,812	134,212	28,526	288,550	293,445	守
52,295	9,060	5,959	12,537	12,692	95,525	124,310	22,584	242,419	245,421	栗
60,126	9,764	6,447	16,707	16,908	213,817	159,918	25,572	399,307	404,115	野
53,249	10,063	6,440	15,421	15,633	154,905	132,807	28,215	315,927	320,280	湖
29,624	11,259	6,158	14,919	15,372	162,629	138,919	24,992	326,539	336,453	甲
43,008	8,810	6,805	10,619	10,724	50,936	102,106	31,047	184,090	185,907	日
131,440	7,127	7,187	8,371	8,492	21,200	91,216	23,880	136,296	138,276	竜
35,075	7,155	6,812	15,000	15,503	220,230	89,702	23,033	332,965	344,115	愛
29,321	8,809	4,754	15,721	16,308	304,825	132,469	16,235	453,529	470,464	豊
78,980	9,105	5,254	10,606	10,658	41,813	116,494	16,688	174,995	175,851	良
28,849	9,354	5,664	15,761	16,437	246,593	108,244	21,173	376,010	392,140	多
39,138	9,117	6,697	13,824	14,115	140,388	117,662	28,233	286,283	292,319	米
28,944	8,918	6,825	13,586	14,048	161,743	107,764	29,695	299,202	309,378	高
41,909	9,596	6,423	13,952	14,213	136,115	133,673	25,693	295,481	301,016	市
—	—	—	—	—	—	—	—	—	—	医
41,909	9,596	6,423	13,952	14,213	136,115	133,673	25,693	295,481	301,016	県

第 11 表－1－(1) 保 険 料(税)(医療給付費分)賦 課 徴 収 状 況 [一般被保険者分：B表(2)]

番 号	年 度 別 保険者別	保険料 保険税 の 別	保 険 料 (税) 賦課方式	徴収 回数	保 険 料 (税) 算 定 額 お よ び 構 成 比					
					所 得 割 額		資 産 割 額		均 等 割 額	
					金 額	構 成 比	金 額	構 成 比	金 額	構 成 比
	平成 2 3 年度				12,798,433	52.30	201,766	0.82	7,942,526	32.46
	平成 2 4 年度				12,871,857	52.12	157,776	0.64	8,063,719	32.65
	平成 2 5 年度				12,728,725	51.90	154,107	0.63	8,017,995	32.69
	平成 2 6 年度				13,394,075	52.78	160,028	0.63	8,137,508	32.07
	平成 2 7 年度				12,859,452	52.19	118,881	0.48	8,049,071	32.67
	平成 2 8 年度				13,253,534	52.76	76,748	0.31	8,122,353	32.33
1	大 津 市	料	3 方式	10	3,436,603	53.95	0	0.00	2,061,444	32.37
2	彦 根 市	料	3 方式	10	1,102,296	50.66	0	0.00	737,345	33.88
3	長 浜 市	料	3 方式	10	1,084,597	51.95	0	0.00	696,804	33.38
4	近 江 八 幡 市	料	3 方式	10	714,017	52.11	0	0.00	448,230	32.72
5	東 近 江 市	料	3 方式	10	1,045,227	52.47	0	0.00	644,150	32.33
6	草 津 市	税	3 方式	10	1,089,475	54.70	0	0.00	636,498	31.96
7	守 山 市	税	3 方式	10	662,063	53.94	0	0.00	401,039	32.68
9	栗 東 市	税	3 方式	10	889,127	57.52	0	0.00	438,950	28.40
10	野 洲 市	税	3 方式	10	476,932	50.44	0	0.00	307,125	32.49
12	湖 南 市	税	3 方式	11	508,160	52.15	0	0.00	319,316	32.77
14	甲 賀 市	税	3 方式	12	759,207	53.02	0	0.00	454,583	31.74
21	日 野 町	税	4 方式	10	180,148	47.68	28,451	7.53	110,990	29.38
22	竜 王 町	税	4 方式	10	111,252	46.86	21,890	9.22	66,966	28.21
28	愛 荘 町	税	3 方式	10	167,780	53.28	0	0.00	97,221	30.88
30	豊 郷 町	税	4 方式	12	55,970	43.59	9,735	7.58	42,945	33.45
31	甲 良 町	税	4 方式	10	51,163	41.81	10,516	8.59	42,416	34.65
32	多 賀 町	税	4 方式	10	52,377	44.63	6,156	5.24	38,830	33.08
33	米 原 市	税	3 方式	10	298,782	48.69	0	0.00	217,121	35.39
45	高 島 市	税	3 方式	12	568,358	51.86	0	0.00	360,380	32.88
	市 町 計	—	—	—	13,253,534	52.76	76,748	0.31	8,122,353	32.33
301	医 師 国 保	料	その他	12	0	0.00	0	0.00	0	0.00

【注】①医師国保は介護納付金分を含む

第 11 表－1－(2) 保 険 料(税)(医療給付費分)賦 課 徴 収 状 況〔一般被保険者分：B表(2)〕

平 等 割 額		保 険 料 (税) 算 定 額	保 険 料 (税) 軽 減 額	災 害 等 に よ る 減 免 額	そ の 他 の 減 免 額	賦課限度額 を超える額	増 減 額	保 険 料 (税) 調 定 額	賦 課 限度額	保 険 者 名
金 額	構 成 比									
3,527,252	14.41	24,815,826	2,378,050	3,144	54,337	1,544,099	-522,751	20,313,445	—	23
3,603,712	14.59	25,255,519	2,445,710	934	58,473	1,538,415	-525,433	20,686,554	—	24
3,624,402	14.78	25,195,198	2,439,392	4,304	58,642	1,561,700	-467,069	20,664,091	—	25
3,684,001	14.52	26,057,825	2,926,102	2,682	53,116	1,857,742	-571,135	20,647,048	—	26
3,611,239	14.66	25,328,453	3,032,808	1,427	61,485	1,581,556	-446,876	20,204,301	—	27
3,666,893	14.60	25,816,722	2,966,701	1,427	57,717	1,628,756	-710,093	20,452,028	—	28
871,104	13.68	6,369,151	669,170	0	28,770	491,423	-251,142	4,928,646	540	大
336,413	15.46	2,176,054	310,581	0	2,372	92,168	-222,564	1,548,369	540	彦
306,252	14.67	2,087,653	262,539	287	1,679	80,157	-26,882	1,716,109	540	長
207,794	15.17	1,370,041	172,800	14	12,268	80,975	35,732	1,139,716	540	幡
302,863	15.20	1,992,240	244,570	1,013	1,325	97,642	-10,713	1,636,977	540	東
265,768	13.34	1,991,741	231,472	0	1,922	180,769	-15,342	1,562,236	540	草
164,158	13.38	1,227,260	136,463	0	2,023	79,355	-8,132	1,001,287	540	守
217,627	14.08	1,545,704	154,519	0	2,473	247,628	-168,540	972,544	540	栗
161,332	17.07	945,389	109,047	0	1,468	37,527	-12,128	785,219	540	野
146,987	15.08	974,463	116,591	0	1,100	47,520	-5,765	803,487	540	湖
218,225	15.24	1,432,015	169,863	0	1,126	59,182	-14,524	1,187,320	540	甲
58,240	15.41	377,829	43,738	13	184	11,352	-1,268	321,274	540	日
37,284	15.71	237,392	24,457	100	0	16,481	-5,273	191,081	540	竜
49,880	15.84	314,881	35,626	0	22	15,663	3,246	266,816	540	愛
19,746	15.38	128,396	20,323	0	12	3,757	301	104,605	540	豊
18,301	14.95	122,396	18,806	0	2	1,997	1,345	102,936	540	良
20,015	17.05	117,378	15,370	0	84	508	475	101,891	540	多
97,684	15.92	613,587	82,512	0	220	27,567	4,289	507,577	540	米
167,220	15.26	1,095,958	148,254	0	667	57,085	-13,208	876,744	540	高
3,666,893	14.60	25,119,528	2,966,701	1,427	57,717	1,628,756	-710,093	19,754,834	—	市
0	0.00	697,194	0	0	0	0	0	697,194	0	医

第 11 表－1－(3) 保 険 料(税)(医療給付費分)賦 課 徴 収 状 況 [一般被保険者分：B表(2)]

番 号	年 度 別 保 険 者 別	課税対象 世 帯 数	課税対象 被保険者数	保険料(税) 軽減世帯数	災害等に よる減免 世 帯 数	その他の 減 免 世 帯 数	賦課限度額 を超える 世 帯 数	料 (税)	
								所 得 割 (%)	資 産 割 (%)
	平成 2 3 年度	178,003	312,586	72,930	47	2,944	3,615	6.51	7.67
	平成 2 4 年度	179,964	313,224	74,527	23	2,599	3,527	6.53	6.96
	平成 2 5 年度	182,192	313,185	75,995	91	2,763	3,614	6.58	6.65
	平成 2 6 年度	185,365	314,856	89,794	42	2,417	3,819	6.65	6.65
	平成 2 7 年度	183,879	311,602	94,057	30	2,775	3,471	6.66	6.12
	平成 2 8 年度	184,991	310,092	95,252	25	2,609	3,119	6.77	5.28
1	大 津 市	45,370	74,690	23,982	0	812	811	7.50	0.00
2	彦 根 市	17,111	27,009	9,362	0	107	235	7.20	0.00
3	長 浜 市	15,916	27,113	8,328	2	66	239	7.20	0.00
4	近 江 八 幡 市	10,186	16,725	5,449	0	1,148	165	7.10	0.00
5	東 近 江 市	14,362	24,775	7,524	19	45	272	7.10	0.00
6	草 津 市	15,552	25,438	7,909	0	35	275	6.00	0.00
7	守 山 市	9,177	15,727	4,499	0	70	147	6.20	0.00
9	栗 東 市	7,690	13,847	3,551	0	88	276	7.84	0.00
10	野 洲 市	6,088	10,411	2,985	0	62	116	7.35	0.00
12	湖 南 市	6,985	11,843	3,576	0	39	91	7.10	0.00
14	甲 賀 市	11,461	19,282	5,864	0	64	142	6.80	0.00
21	日 野 町	2,863	4,868	1,528	1	16	40	6.70	19.30
22	竜 王 町	1,346	2,462	684	3	0	33	6.20	27.00
28	愛 荘 町	2,354	4,227	1,118	0	3	49	6.80	0.00
30	豊 郷 町	1,134	2,045	689	0	2	11	5.80	21.00
31	甲 良 町	1,061	1,928	630	0	0	7	5.80	20.00
32	多 賀 町	1,030	1,765	548	0	3	3	5.20	13.00
33	米 原 市	4,791	8,074	2,587	0	10	55	6.90	0.00
45	高 島 市	7,814	13,447	4,439	0	39	152	7.90	0.00
	市 町 計	182,291	305,676	95,252	25	2,609	3,119	6.77	5.28
301	医 師 国 保	2,700	4,416	0	0	0	0	0.00	0.00

第 11 表－1－(4) 保 険 料(税)(医療給付費分)賦 課 徴 収 状 況 [一般被保険者分：B表(2)]

率		課 税 対 象 額 (千円)		所 得 割 の 算 定 基 礎					資 産 割 の 算 定 基 礎			保 険 者 名
均 等 割 (円)	平 等 割 (円)	課 税 総 所 得 金 額	固定資産税額または 固定資産税額のうち 土地、家屋に係る分	課税総所得金額		市町民 税の所 得割額	市町民 税額等	その他	固定資 産税額 等	固定資産税の うち土地家屋 に係る部分の 額	その他	
				基礎控除	各種控除							
25,126	21,521	185,327,276	1,418,353	19	—	—	—	0	—	9	—	23
25,389	21,689	185,930,333	839,031	19	—	—	—	0	—	7	—	24
25,368	21,568	185,903,687	860,777	19	—	—	—	0	—	7	—	25
25,626	21,553	192,581,247	898,171	19	—	—	—	0	—	7	—	26
25,558	21,316	186,359,386	872,336	19	—	—	—	0	—	7	—	27
25,658	21,332	187,305,656	374,792	19	—	—	—	0	—	5	—	28
27,600	19,200	45,821,374	0	1	0	0	0	0	0	0	0	大
27,300	20,600	15,309,666	0	1	0	0	0	0	0	0	0	彦
25,700	20,200	15,063,916	0	1	0	0	0	0	0	0	0	長
26,800	20,400	10,056,621	0	1	0	0	0	0	0	0	0	幡
26,000	22,000	14,721,575	0	1	0	0	0	0	0	0	0	東
25,100	17,900	18,171,905	0	1	0	0	0	0	0	0	0	草
25,500	18,700	10,678,502	0	1	0	0	0	0	0	0	0	守
31,700	28,300	11,340,945	0	1	0	0	0	0	0	0	0	栗
29,500	26,500	6,488,870	0	1	0	0	0	0	0	0	0	野
27,000	21,900	7,157,226	0	1	0	0	0	0	0	0	0	湖
23,600	20,000	11,165,522	0	1	0	0	0	0	0	0	0	甲
22,800	21,400	2,688,777	147,422	1	0	0	0	0	0	1	0	日
27,200	27,700	1,794,402	81,073	1	0	0	0	0	0	1	0	竜
23,000	21,500	2,467,371	0	1	0	0	0	0	0	0	0	愛
21,000	18,000	964,994	46,359	1	0	0	0	0	0	1	0	豊
22,000	18,000	882,127	52,581	1	0	0	0	0	0	1	0	良
22,000	20,000	1,007,261	47,357	1	0	0	0	0	0	1	0	多
26,900	21,600	4,330,199	0	1	0	0	0	0	0	0	0	米
26,800	21,400	7,194,403	0	1	0	0	0	0	0	0	0	高
25,658	21,332	187,305,656	374,792	19	0	0	0	0	0	5	0	市
0	0	0	0	0	0	0	0	0	0	0	0	医

第 11 表－2－(1) 保 険 料(税)(後期高齢者支援金分)賦 課 徴 収 状 況 [一般被保険者分：B表(3)]

番 号	保 険 者 別	保 険 料 保 険 税 の 別	保 険 料 (税) 賦課方式	徴収 回数	保 険 料 (税) 算 定 額 お よ び 構 成 比							
					所 得 割 額		資 産 割 額		均 等 割 額		平 等 割 額	
					金 額	構 成 比	金 額	構 成 比	金 額	構 成 比	金 額	構 成 比
	平成 2 3 年度				3,912,209	53.60	59,843	0.82	2,299,175	31.50	1,028,254	14.09
	平成 2 4 年度				4,097,745	53.80	50,365	0.66	2,391,722	31.40	1,076,741	14.14
	平成 2 5 年度				4,123,543	53.47	49,688	0.64	2,422,573	31.41	1,115,831	14.47
	平成 2 6 年度				4,323,139	54.02	50,937	0.64	2,484,734	31.05	1,143,687	14.29
	平成 2 7 年度				4,245,444	53.55	36,970	0.47	2,496,636	31.49	1,148,232	14.48
	平成 2 8 年度				4,361,220	54.16	22,669	0.28	2,516,782	31.25	1,151,923	14.30
1	大 津 市	料	3 方式	10	1,099,713	54.40	0	0.00	649,803	32.14	272,220	13.46
2	彦 根 市	料	3 方式	10	374,911	51.97	0	0.00	240,380	33.32	106,149	14.71
3	長 浜 市	料	3 方式	10	376,593	52.32	0	0.00	238,594	33.15	104,611	14.53
4	近 江 八 幡 市	料	3 方式	10	264,486	53.93	0	0.00	150,525	30.70	75,376	15.37
5	東 近 江 市	料	3 方式	10	309,147	58.77	0	0.00	141,218	26.84	75,716	14.39
6	草 津 市	税	3 方式	10	453,946	56.66	0	0.00	235,834	29.44	111,355	13.90
7	守 山 市	税	3 方式	10	192,210	53.13	0	0.00	119,525	33.04	50,037	13.83
9	栗 東 市	税	3 方式	10	238,157	58.28	0	0.00	112,853	27.61	57,675	14.11
10	野 洲 市	税	3 方式	10	123,289	51.92	0	0.00	77,041	32.44	37,137	15.64
12	湖 南 市	税	3 方式	11	150,299	53.44	0	0.00	88,699	31.53	42,284	15.03
14	甲 賀 市	税	3 方式	12	267,953	55.69	0	0.00	144,465	30.02	68,741	14.29
21	日 野 町	税	4 方式	10	48,397	48.23	7,518	7.49	29,208	29.10	15,240	15.18
22	竜 王 町	税	4 方式	10	19,738	45.53	4,054	9.35	12,556	28.97	6,999	16.15
28	愛 荘 町	税	3 方式	10	64,151	53.13	0	0.00	38,043	31.50	18,560	15.37
30	豊 郷 町	税	4 方式	12	25,089	47.49	3,709	7.02	16,360	30.96	7,679	14.53
31	甲 良 町	税	4 方式	10	24,699	42.30	5,258	9.01	19,280	33.02	9,150	15.67
32	多 賀 町	税	4 方式	10	20,144	46.10	2,130	4.87	14,120	32.31	7,305	16.72
33	米 原 町	税	3 方式	10	121,244	53.54	0	0.00	72,634	32.08	32,554	14.38
45	高 島 市	税	3 方式	12	187,054	52.57	0	0.00	115,644	32.50	53,135	14.93
	市 町 計	-	-	-	4,361,220	54.16	22,669	0.28	2,516,782	31.25	1,151,923	14.30
301	医 師 国 保	料	その他	12	0	0.00	0	0.00	0	0.00	0	0.00

第 11 表－2－(2) 保険料(税)(後期高齢者支援金分)賦課徴収状況〔一般被保険者分：B表(3)〕

保 険 料 (税) 算 定 額	保 険 料 (税) 軽 減 額	災 害 等 に よ る 減 免 額	そ の 他 の 減 免 額	賦課限度額 を超える額	増 減 額	保 険 料 (税) 調 定 額	賦 課 限度額	保 険 者 名
7,454,062	694,328	946	16,865	510,785	-184,636	6,046,502	—	23
7,770,602	731,221	264	19,272	558,139	-177,582	6,284,124	—	24
7,866,204	745,222	1,273	19,563	603,068	-177,748	6,319,330	—	25
8,159,598	897,418	769	17,411	617,011	-188,610	6,438,379	—	26
8,086,243	950,211	417	19,638	526,683	-147,538	6,441,756	—	27
8,212,884	927,034	416	18,743	494,043	-218,918	6,553,730	—	28
2,021,736	210,380	0	9,169	143,457	-75,572	1,583,158	190	大
721,440	100,189	0	773	29,610	-74,017	516,851	190	彦
719,798	89,828	99	577	27,152	-9,467	592,675	190	長
490,387	59,520	5	4,435	31,234	12,212	407,405	190	幡
526,081	56,143	291	331	20,862	-3,196	445,258	190	東
801,135	89,266	0	796	85,865	-6,601	618,607	190	草
361,772	40,951	0	603	19,113	-3,365	297,740	190	守
408,685	40,157	0	647	55,535	-45,710	266,636	190	栗
237,467	26,570	0	357	5,294	-3,256	201,990	190	野
281,282	32,764	0	313	11,591	-1,898	234,716	190	湖
481,159	53,822	0	364	20,484	-5,267	401,222	190	甲
100,363	11,487	3	48	1,883	-518	86,424	190	日
43,347	4,588	18	0	1,285	-1,103	36,353	190	竜
120,754	14,186	0	8	6,937	1,324	100,947	190	愛
52,837	7,794	0	5	2,254	171	42,955	190	豊
58,387	8,809	0	1	1,746	233	48,064	190	良
43,699	5,596	0	31	259	120	37,933	190	多
226,432	27,562	0	72	12,536	1,721	187,983	190	米
355,833	47,422	0	213	16,946	-4,729	286,523	190	高
8,052,594	927,034	416	18,743	494,043	-218,918	6,393,440	—	市
160,290	0	0	0	0	0	160,290	0	医

*金額単位：千円

第 11 表－2－(3)保険料(税)(後期高齢者支援金分)賦課徴収状況〔一般被保険者分：B表(3)〕

番号	保険者別	課税対象 世帯数	課税対象 被保険者数	保険料(税) 軽減世帯数	災害等による減免 世帯数	その他の減免 世帯数	賦課限度額を 超える 世帯数	料(税)	
								所得割 (%)	資産割 (%)
	平成23年度	178,002	312,586	72,930	47	2944	4,675	2.05	2.39
	平成24年度	179,964	313,224	74,527	23	2,599	5,038	2.10	2.24
	平成25年度	182,182	313,177	76,004	91	2,763	5,084	2.10	2.16
	平成26年度	185,362	314,763	89,791	42	2,417	4,063	2.14	2.16
	平成27年度	183,707	311,864	94,009	31	2,773	3,434	2.18	1.98
	平成28年度	184,990	310,091	95,251	25	2,609	2,569	2.27	1.72
1	大津市	45,370	74,690	23,982	0	812	653	2.40	0.00
2	彦根市	17,111	27,009	9,362	0	107	216	2.45	0.00
3	長浜市	15,916	27,113	8,328	2	66	225	2.50	0.00
4	近江八幡市	10,186	16,725	5,449	0	1,148	179	2.63	0.00
5	東近江市	14,362	24,775	7,524	19	45	168	2.10	0.00
6	草津市	15,552	25,438	7,909	0	35	379	2.50	0.00
7	守山市	9,177	15,727	4,499	0	70	90	1.80	0.00
9	栗東市	7,690	13,847	3,551	0	88	198	2.10	0.00
10	野洲市	6,088	10,411	2,985	0	62	52	1.90	0.00
12	湖南市	6,985	11,843	3,576	0	39	66	2.10	0.00
14	甲賀市	11,461	19,282	5,864	0	64	137	2.40	0.00
21	日野町	2,863	4,868	1,528	1	16	19	1.80	5.10
22	竜王町	1,346	2,462	684	3	0	7	1.10	5.00
28	愛荘町	2,354	4,227	1,118	0	3	59	2.60	0.00
30	豊郷町	1,134	2,045	689	0	2	13	2.60	8.00
31	甲良町	1,061	1,928	630	0	0	19	2.80	10.00
32	多賀町	1,030	1,765	548	0	3	5	2.00	4.50
33	米原町	4,790	8,073	2,586	0	10	71	2.80	0.00
45	高島市	7,814	13,447	4,439	0	39	13	2.60	0.00
	市町計	182,290	305,675	95,251	25	2,609	2,569	2.27	1.72
301	医師国保	2,700	4,416	0	0	0	0	0.00	0.00

第 11 表－2－(4) 保険料(税)(後期高齢者支援金分)賦課徴収状況【一般被保険者分：B表(3)】

率		課 税 対 象 額 (千円)		所 得 割 の 算 定 基 礎					資 産 割 の 算 定 基 礎			保 険 者 名
均 等 割 (円)	平 等 割 (円)	所 得 割 金 額	固定資産税額または 固定資産税額のうち 土地、家屋に係る分	課税総所得金額		市町民 税の所得割額	市町民 税額等	その他	固定資 産税額 等	固定資産税の うち土地家屋 に係る部分の 額	その他	
				基礎控除	各種控除							
7,387	6,416	185,312,906	1,114,275	19	0	0	0	0	0	8	0	23
7,524	6,526	185,916,265	839,031	19	0	0	0	0	0	7	0	24
7,566	6,574	185,886,779	860,777	19	0	0	0	0	0	7	0	25
7,703	6,589	192,570,869	891,098	19	0	0	0	0	0	7	0	26
7,824	6,674	186,355,429	872,336	19	0	0	0	0	0	7	0	27
8,013	6,726	187,298,472	374,792	19	0	0	0	0	0	5	0	28
8,700	6,000	45,821,374	0	1	0	0	0	0	0	0	0	大
8,900	6,500	15,302,482	0	1	0	0	0	0	0	0	0	彦
8,800	6,900	15,063,916	0	1	0	0	0	0	0	0	0	長
9,000	7,400	10,056,621	0	1	0	0	0	0	0	0	0	幡
5,700	5,500	14,721,575	0	1	0	0	0	0	0	0	0	東
9,300	7,500	18,171,905	0	1	0	0	0	0	0	0	0	草
7,600	5,700	10,678,502	0	1	0	0	0	0	0	0	0	守
8,150	7,500	11,340,945	0	1	0	0	0	0	0	0	0	栗
7,400	6,100	6,488,870	0	1	0	0	0	0	0	0	0	野
7,500	6,300	7,157,226	0	1	0	0	0	0	0	0	0	湖
7,500	6,300	11,165,522	0	1	0	0	0	0	0	0	0	甲
6,000	5,600	2,688,777	147,422	1	0	0	0	0	0	1	0	日
5,100	5,200	1,794,402	81,073	1	0	0	0	0	0	1	0	竜
9,000	8,000	2,467,371	0	1	0	0	0	0	0	0	0	愛
8,000	7,000	964,994	46,359	1	0	0	0	0	0	1	0	豊
10,000	9,000	882,127	52,581	1	0	0	0	0	0	1	0	良
8,000	7,300	1,007,261	47,357	1	0	0	0	0	0	1	0	多
9,000	7,200	4,330,199	0	1	0	0	0	0	0	0	0	米
8,600	6,800	7,194,403	0	1	0	0	0	0	0	0	0	高
8,013	6,726	187,298,472	374,792	19	0	0	0	0	0	5	0	市
0	0	0	0	0	0	0	0	0	0	0	0	医

第 11 表-3-(1) 保 険 料(税)(介護納付金分)賦課徴収状況〔介護保険第2号被保険者分:B表(4)〕

番 号	保 険 者 別	保 険 料 保 険 税 の 別	保 険 料 (税) 賦課方式	徴収 回数	保 険 料 (税) 算 定 額 お よ び 割 合							
					所 得 割 額		資 産 割 額		均 等 割 額		平 等 割 額	
					金 額	構 成 比	金 額	構 成 比	金 額	構 成 比	金 額	構 成 比
	平成 2 3 年度				1,660,348	51.71	29,994	0.93	1,046,076	32.58	474,446	14.78
	平成 2 4 年度				1,695,718	52.08	25,296	0.78	1,057,106	32.47	477,744	14.67
	平成 2 5 年度				1,768,098	52.87	22,484	0.67	1,069,397	31.98	484,125	14.48
	平成 2 6 年度				1,788,893	53.36	20,286	0.61	1,055,734	31.49	487,699	14.55
	平成 2 7 年度				1,700,810	53.22	12,180	0.38	1,011,822	31.66	470,706	14.73
	平成 2 8 年度				1,467,606	51.24	6,138	0.21	957,009	33.41	433,390	15.13
1	大 津 市	料	3 方式	10	344,963	53.38	0	0.00	210,688	32.61	90,531	14.01
2	彦 根 市	料	3 方式	10	135,915	51.97	0	0.00	86,795	33.18	38,841	14.85
3	長 浜 市	料	3 方式	10	158,631	52.53	0	0.00	100,160	33.17	43,198	14.30
4	近 江 八 幡 市	料	3 方式	10	87,063	56.93	0	0.00	45,205	29.56	20,664	13.51
5	東 近 江 市	料	3 方式	10	96,074	49.64	0	0.00	67,611	34.94	29,845	15.42
6	草 津 市	税	3 方式	10	152,928	51.95	0	0.00	97,092	32.98	44,363	15.07
7	守 山 市	税	3 方式	10	88,479	53.74	0	0.00	53,350	32.40	22,814	13.86
9	栗 東 市	税	3 方式	10	84,463	58.90	0	0.00	39,398	27.48	19,525	13.62
10	野 洲 市	税	3 方式	10	52,519	53.28	0	0.00	31,650	32.10	14,416	14.62
12	湖 南 市	税	3 方式	11	61,321	54.56	0	0.00	36,173	32.18	14,899	13.26
14	甲 賀 市	税	3 方式	12	98,187	50.10	0	0.00	62,726	32.00	35,079	17.90
21	日 野 町	税	4 方式	10	14,640	37.25	3,302	8.40	14,643	37.25	6,721	17.10
22	竜 王 町	税	4 方式	10	11,089	53.54	399	1.93	5,999	28.97	3,222	15.56
28	愛 荘 町	税	3 方式	10	24,674	54.55	0	0.00	12,978	28.69	7,579	16.76
30	豊 郷 町	税	4 方式	12	8,854	45.76	998	5.16	6,183	31.96	3,312	17.12
31	甲 良 町	税	4 方式	10	8,747	44.39	847	4.30	6,900	35.02	3,210	16.29
32	多 賀 町	税	4 方式	10	5,819	41.87	592	4.26	4,887	35.17	2,598	18.70
33	米 原 町	税	3 方式	10	33,157	49.99	0	0.00	22,937	34.58	10,235	15.43
45	高 島 市	税	3 方式	12	83	0.12	0	0.00	51,634	69.72	22,338	30.16
	市 町 計	-	-	-	1,467,606	51.24	6,138	0.21	957,009	33.41	433,390	15.13
301	医 師 国 保	料	その他	12	0	0.00	0	0.00	0	0.00	0	0.00

第 11 表-3-(2) 保 険 料(税)(介護納付金分)賦課徴収状況〔介護保険第2号被保険者分:B表(4)〕

保 険 料 (税) 算 定 額	保 険 料 (税) 軽 減 額	災 害 等 に よ る 減 免 額	そ の 他 の 減 免 額	賦課限度額 を超える額	増 減 額	保 険 料 (税) 調 定 額	賦 課 限度額	保 険 者 名
3,282,876	303,271	452	4,754	229,788	-66,522	2,678,089	—	23
3,340,317	305,693	87	5,378	248,622	-95,907	2,684,630	—	24
3,429,529	306,753	451	5,047	297,695	-117,829	2,701,754	—	25
3,439,942	359,667	727	4,152	302,805	-130,239	2,642,352	—	26
3,285,657	373,852	357	5,108	212,752	-94,248	2,599,340	—	27
2,968,531	327,410	134	3,181	193,128	-39,257	2,405,421	—	28
646,182	63,235	0	2,477	54,783	-35,549	490,138	160	大
261,551	32,679	0	67	11,233	-34,396	183,176	160	彦
301,989	33,907	31	94	14,771	-9,886	243,300	160	長
152,932	17,858	0	0	13,874	9,305	130,505	160	幡
193,530	22,779	103	0	3,161	-5,118	162,369	160	東
294,383	34,492	0	328	29,123	-7,997	222,443	160	草
164,643	18,070	0	108	8,045	-4,525	133,895	160	守
143,386	14,073	0	30	21,210	-18,370	89,703	160	栗
98,585	10,492	0	5	5,068	-1,949	81,071	160	野
112,393	11,674	0	8	7,425	-3,594	89,692	160	湖
195,992	22,730	0	20	5,844	-7,277	160,121	160	甲
39,306	4,812	0	3	207	-1,599	32,685	160	日
20,709	1,896	0	0	1,700	844	17,957	160	竜
45,231	4,027	0	0	2,059	-781	38,364	160	愛
19,347	2,887	0	4	576	-232	15,648	160	豊
19,704	2,993	0	0	454	322	16,579	160	良
13,896	1,822	0	0	4	138	12,208	160	多
66,329	7,902	0	32	2,026	2,240	58,609	160	米
74,055	19,082	0	5	11,565	79,167	122,570	160	高
2,864,143	327,410	134	3,181	193,128	-39,257	2,301,033	—	市
104,388	0	0	0	0	0	104,388	0	医

*金額単位：千円

第 11 表－3－(3) 保 険 料(税)(介護納付金分)賦課徴収状況 [介護保険第2号被保険者分:B表(4)]

番 号	保 険 者 別	課税対象 世 帯 数	課税対象 被保険者数	保険料(税) 軽減世帯数	災害等による減免 世 帯 数	その他の 減 免 世 帯 数	賦課限度額 を超える 世 帯 数	料 (税)	
								所 得 割 (%)	資 産 割 (%)
	平成 2 3 年度	97,108	124,587	37,689	16	571	2,409	1.71	1.91
	平成 2 4 年度	98,788	126,618	38,307	9	454	2,569	1.73	1.78
	平成 2 5 年度	96,984	122,886	37,751	42	425	2,879	1.86	1.70
	平成 2 6 年度	93,454	116,880	41,819	30	420	2,253	1.91	1.70
	平成 2 7 年度	88,587	109,603	41,589	18	445	1,643	1.96	1.52
	平成 2 8 年度	84,763	104,149	39,964	11	346	1,350	1.99	1.25
1	大 津 市	20,118	24,217	10,182	0	294	269	1.90	0.00
2	彦 根 市	7,616	8,948	3,821	0	7	102	2.10	0.00
3	長 浜 市	7,448	9,189	3,521	1	9	144	2.40	0.00
4	近 江 八 幡 市	4,305	5,196	2,248	0	0	77	2.26	0.00
5	東 近 江 市	6,783	8,347	3,209	10	0	56	1.50	0.00
6	草 津 市	6,524	7,830	3,104	0	15	207	2.30	0.00
7	守 山 市	4,074	5,033	1,925	0	4	87	2.30	0.00
9	栗 東 市	3,719	4,402	1,711	0	2	93	1.75	0.00
10	野 洲 市	2,621	3,197	1,210	0	1	49	2.21	0.00
12	湖 南 市	3,104	3,768	1,431	0	3	41	2.00	0.00
14	甲 賀 市	5,315	6,534	2,499	0	1	74	2.10	0.00
21	日 野 町	1,318	1,627	611	0	1	6	1.35	7.10
22	竜 王 町	537	674	239	0	0	8	1.50	2.00
28	愛 荘 町	1,166	1,442	461	0	0	27	2.20	0.00
30	豊 郷 町	552	687	313	0	2	7	2.00	6.00
31	甲 良 町	535	690	305	0	0	6	2.00	4.20
32	多 賀 町	464	575	223	0	0	1	1.50	4.50
33	米 原 町	2,141	2,683	1,016	0	3	20	2.00	0.00
45	高 島 市	3,723	4,694	1,935	0	4	76	2.40	0.00
	市 町 計	82,063	99,733	39,964	11	346	1,350	1.99	1.25
301	医 師 国 保	2,700	4,416	0	0	0	0	0.00	0.00

第 11 表－3－(4) 保 険 料(税)(介護納付金分)賦課徴収状況〔介護保険第2号被保険者分:B表(4)〕

率		課 税 対 象 額 (千円)		所 得 割 の 算 定 基 礎					資 産 割 の 算 定 基 礎			保 険 者 名
均 等 割 (円)	平 等 割 (円)	所 得 割 金 額	固定資産税額または 固定資産税額のうち 土地、家屋に係る分	課税総所得金額		市町民 税の所 得割額	市町民 税額等	その他	固定資 産税額 等	固定資産税の うち土地家屋 に係る部分の 額	その他	
				基礎控除	各種控除							
8,608	5,271	91,666,433	582,336	19	0	0	0	0	0	9	0	23
8,697	5,287	90,767,600	450,189	19	0	0	0	0	0	7	0	24
9,029	5,418	87,951,227	414,553	19	0	0	0	0	0	7	0	25
9,297	5,545	86,861,071	375,690	19	0	0	0	0	0	7	0	26
9,424	5,603	79,727,884	318,143	19	0	0	0	0	0	7	0	27
9,566	5,545	72,810,716	116,420	19	0	0	0	0	0	5	0	28
8,700	4,500	18,155,968	0	1	0	0	0	0	0	0	0	大
9,700	5,100	6,472,142	0	1	0	0	0	0	0	0	0	彦
10,900	5,800	6,609,722	0	1	0	0	0	0	0	0	0	長
8,700	4,800	3,852,404	0	1	0	0	0	0	0	0	0	幡
8,100	4,400	6,405,069	0	1	0	0	0	0	0	0	0	東
12,400	6,800	6,649,123	0	1	0	0	0	0	0	0	0	草
10,600	5,600	3,846,944	0	1	0	0	0	0	0	0	0	守
8,950	5,250	4,826,525	0	1	0	0	0	0	0	0	0	栗
9,900	5,500	2,376,431	0	1	0	0	0	0	0	0	0	野
9,600	4,800	3,066,074	0	1	0	0	0	0	0	0	0	湖
9,600	6,600	4,675,615	0	1	0	0	0	0	0	0	0	甲
9,000	5,100	1,084,466	46,513	1	0	0	0	0	0	1	0	日
8,900	6,000	739,321	19,940	1	0	0	0	0	0	1	0	竜
9,000	6,500	1,121,548	0	1	0	0	0	0	0	0	0	愛
9,000	6,000	442,705	16,632	1	0	0	0	0	0	1	0	豊
10,000	6,000	437,426	20,175	1	0	0	0	0	0	1	0	良
8,500	5,600	387,939	13,160	1	0	0	0	0	0	1	0	多
9,200	5,000	1,657,831	0	1	0	0	0	0	0	0	0	米
11,000	6,000	3,463	0	1	0	0	0	0	0	0	0	高
9,566	5,545	72,810,716	116,420	19	0	0	0	0	0	5	0	市
0	0	0	0	0	0	0	0	0	0	0	0	医

第 12 表－1－(1) 保 険 料(税)(医療給付費分)賦課徴収状況 [退職被保険者等分:E表(2)]

番 号	年 度 別 保険者別	保 険 料 (税) 算 定 額 お よ び 構 成 比							
		所 得 割 額		資 産 割 額		均 等 割 額		平 等 割 額	
		金 額	構 成 比	金 額	構 成 比	金 額	構 成 比	金 額	構 成 比
	平成 2 3 年度	1,518,262	57.92	31,755	1.21	789,722	30.13	281,695	10.75
	平成 2 4 年度	1,469,959	56.96	25,596	0.99	797,621	30.91	287,613	11.14
	平成 2 5 年度	1,351,865	57.03	21,303	0.90	728,001	30.71	269,392	11.36
	平成 2 6 年度	1,199,247	58.03	16,652	0.81	622,551	30.12	228,166	11.04
	平成 2 7 年度	831,206	54.79	8,707	0.57	493,145	32.51	183,959	12.13
	平成 2 8 年度	551,241	56.44	3,733	0.38	311,713	31.92	109,932	11.26
1	大 津 市	150,218	61.31	0	0.00	71,236	29.08	23,539	9.61
2	彦 根 市	36,077	56.80	0	0.00	20,447	32.19	6,993	11.01
3	長 浜 市	66,827	56.15	0	0.00	39,270	33.00	12,908	10.85
4	近 江 八 幡 市	19,242	52.59	0	0.00	12,864	35.15	4,488	12.26
5	東 近 江 市	42,751	51.99	0	0.00	28,808	35.03	10,670	12.98
6	草 津 市	35,692	59.61	0	0.00	18,423	30.77	5,759	9.62
7	守 山 市	30,670	58.49	0	0.00	16,499	31.47	5,264	10.04
9	栗 東 市	9,493	50.65	0	0.00	6,530	34.85	2,717	14.50
10	野 洲 市	30,743	60.91	0	0.00	14,278	28.28	5,459	10.81
12	湖 南 市	25,152	57.65	0	0.00	13,554	31.07	4,922	11.28
14	甲 賀 市	39,929	54.88	0	0.00	23,883	32.83	8,945	12.29
21	日 野 町	9,393	47.51	1,802	9.11	6,042	30.56	2,535	12.82
22	竜 王 町	4,643	36.22	1,189	9.27	4,053	31.61	2,936	22.90
28	愛 荘 町	5,961	52.45	0	0.00	3,841	33.79	1,564	13.76
30	豊 郷 町	1,538	40.13	308	8.04	1,365	35.62	621	16.21
31	甲 良 町	2,407	57.43	252	6.01	1,100	26.25	432	10.31
32	多 賀 町	1,515	41.82	182	5.02	1,386	38.26	540	14.90
33	米 原 市	16,043	47.95	0	0.00	12,912	38.59	4,504	13.46
45	高 島 市	22,947	52.99	0	0.00	15,222	35.15	5,136	11.86
	市 町 計	551,241	56.44	3,733	0.38	311,713	31.92	109,932	11.26
301	医 師 国 保	-	-	-	-	-	-	-	-

第 12 表－1－(2) 保 険 料(税)(医療給付費分)賦課徴収状況【退職被保険者等分:E表(2)】

保 険 料 (税) 算 定 額	保 険 料 (税) 軽 減 額	災 害 等 に よ る 減 免 額	そ の 他 の 減 免 額	賦課限度額 を超える額	増 減 額	保 険 料 (税) 調 定 額	保 険 者 名
2,621,434	155,935	0	2,494	103,604	-37,970	2,321,431	23
2,580,789	161,088	8	3,099	117,548	-92,409	2,206,637	24
2,370,561	144,957	4	2,182	131,570	-79,845	2,012,003	25
2,066,616	157,673	280	1,968	155,072	-86,678	1,664,945	26
1,517,017	139,160	582	1,365	59,821	-193,616	1,122,473	27
976,619	80,179	0	1,294	63,466	-165,225	666,455	28
244,993	9,922	0	1,233	38,225	-51,117	144,496	大
63,517	6,076	0	0	784	-12,965	43,692	彦
119,005	9,986	0	0	4,206	-23,076	81,737	長
36,594	4,552	0	61	1,661	11,888	42,208	幡
82,229	9,147	0	0	1,275	-15,794	56,013	東
59,874	5,219	0	0	2,886	-13,767	38,002	草
52,433	4,255	0	0	1,726	-10,672	35,780	守
18,740	1,858	0	0	244	6,220	22,858	栗
50,480	3,899	0	0	7,184	-7,543	31,854	野
43,628	3,652	0	0	847	-9,260	29,869	湖
72,757	6,922	0	0	583	-15,450	49,802	甲
19,772	2,097	0	0	548	-3,821	13,306	日
12,821	1,089	0	0	0	-3,608	8,124	竜
11,366	1,258	0	0	435	-1,765	7,908	愛
3,832	548	0	0	0	-649	2,635	豊
4,191	525	0	0	797	1,309	4,178	良
3,623	362	0	0	0	1,124	4,385	多
33,459	3,595	0	0	290	-7,656	21,918	米
43,305	5,217	0	0	1,775	-8,623	27,690	高
976,619	80,179	0	1,294	63,466	-165,225	666,455	市
-	-	-	-	-	-	-	医

*金額単位：千円

第 12 表－1－(3) 保 険 料(税)(医療給付費分)賦課徴収状況 [退職被保険者等分:E表(2)]

番 号	年 度 別 保 険 者 別	課税対象 世 帯 数	課税対象 被保険者数	保険料(税) 軽減世帯数	災害等に よる減免 世 帯 数	その他の 減 免 世 帯 数	賦課限度額 を 超 え る 世 帯 数
	平成 2 3 年度	18,859	31,441	5,768	0	75	332
	平成 2 4 年度	18,559	30,852	5,857	1	73	343
	平成 2 5 年度	17,497	28,171	5,484	2	62	265
	平成 2 6 年度	14,795	24,220	5,791	2	37	259
	平成 2 7 年度	11,888	18,925	4,740	3	29	163
	平成 2 8 年度	7,535	11,838	3,086	0	30	112
1	大 津 市	1,672	2,581	660	0	24	25
2	彦 根 市	342	749	173	0	0	3
3	長 浜 市	644	1,528	286	0	0	12
4	近 江 八 幡 市	220	480	130	0	6	4
5	東 近 江 市	862	1,108	414	0	0	8
6	草 津 市	594	734	162	0	0	12
7	守 山 市	470	647	204	0	0	8
9	栗 東 市	96	206	46	0	0	2
10	野 洲 市	371	484	153	0	0	10
12	湖 南 市	370	502	99	0	0	6
14	甲 賀 市	783	1,012	217	0	0	6
21	日 野 町	121	265	63	0	0	3
22	竜 王 町	106	149	22	0	0	0
28	愛 荘 町	130	167	62	0	0	3
30	豊 郷 町	49	65	27	0	0	0
31	甲 良 町	39	50	22	0	0	1
32	多 賀 町	27	63	11	0	0	0
33	米 原 市	209	480	101	0	0	3
45	高 島 市	430	568	234	0	0	6
	市 町 計	7,535	11,838	3,086	0	30	112
301	医 師 国 保	-	-	-	-	-	-

第 12 表-1-(4) 保 険 料(税)(医療給付費分)賦課徴収状況 [退職被保険者等分:E表(2)]

料 (税) 率				課 税 対 象 額 (千円)		保 険 者 名
所 得 割 (%)	資 産 割 (%)	均 等 割 (円)	平 等 割 (円)	課 税 総 所 得 金 額	固定資産税額または 固定資産税額のうち 土地、家屋に係る分	
6.51	7.67	25,126	21,521	22,074,929	227,020	23
6.53	6.96	25,389	21,689	21,302,962	136,600	24
6.58	6.65	25,368	21,568	19,784,235	117,985	25
6.65	6.65	25,626	21,553	17,308,521	91,714	26
6.66	6.12	25,558	21,316	12,141,665	68,780	27
6.77	5.28	25,658	21,332	7,798,507	17,879	28
7.50	0.00	27,600	19,200	2,002,912	0	大
7.20	0.00	27,300	20,600	501,069	0	彦
7.20	0.00	25,700	20,200	928,152	0	長
7.10	0.00	26,800	20,400	271,015	0	幡
7.10	0.00	26,000	22,000	602,125	0	東
6.00	0.00	25,100	17,900	594,862	0	草
6.20	0.00	25,500	18,700	494,680	0	守
7.84	0.00	31,700	28,300	121,088	0	栗
7.35	0.00	29,500	26,500	418,276	0	野
7.10	0.00	27,000	21,900	354,248	0	湖
6.80	0.00	23,600	20,000	587,199	0	甲
6.70	19.30	22,800	21,400	140,183	9,340	日
6.20	27.00	27,200	27,700	74,888	4,403	竜
6.80	0.00	23,000	21,500	87,669	0	愛
5.80	21.00	21,000	18,000	26,514	1,468	豊
5.80	20.00	22,000	18,000	41,506	1,263	良
5.20	13.00	22,000	20,000	29,147	1,405	多
6.90	0.00	26,900	21,600	232,511	0	米
7.90	0.00	26,800	21,400	290,463	0	高
6.77	5.28	25,658	21,332	7,798,507	17,879	市
-	-	-	-	-	-	医

第 12 表－2－(1) 保 険 料(税)(後期高齢者支援金分)賦課徴収状況〔退職被保険者等分:E表(3)〕

番 号	年 度 別 保険者別	保 険 料 (税) 算 定 額 お よ び 割 合							
		所 得 割 額		資 産 割 額		均 等 割 額		平 等 割 額	
		金 額	構 成 比	金 額	構 成 比	金 額	構 成 比	金 額	構 成 比
	平成 2 3 年度	468,741	59.36	9,037	1.14	229,702	29.09	82,121	10.40
	平成 2 4 年度	471,722	58.81	7,706	0.96	237,113	29.56	85,631	10.67
	平成 2 5 年度	436,368	58.74	6,497	0.87	217,966	29.34	82,101	11.05
	平成 2 6 年度	388,324	59.64	5,107	0.78	187,823	28.85	69,888	10.73
	平成 2 7 年度	274,190	56.52	2,573	0.53	151,412	31.21	56,919	11.73
	平成 2 8 年度	181,239	58.00	1,002	0.32	96,144	30.77	34,080	10.91
1	大 津 市	48,070	61.72	0	0.00	22,455	28.83	7,356	9.45
2	彦 根 市	12,274	58.05	0	0.00	6,666	31.52	2,206	10.43
3	長 浜 市	23,204	56.51	0	0.00	13,446	32.75	4,409	10.74
4	近 江 八 幡 市	7,128	54.51	0	0.00	4,320	33.04	1,628	12.45
5	東 近 江 市	12,644	58.46	0	0.00	6,316	29.20	2,668	12.34
6	草 津 市	14,872	61.68	0	0.00	6,826	28.31	2,413	10.01
7	守 山 市	8,904	57.73	0	0.00	4,917	31.87	1,605	10.40
9	栗 東 市	2,543	51.46	0	0.00	1,679	33.97	720	14.57
10	野 洲 市	7,947	62.15	0	0.00	3,582	28.02	1,257	9.83
12	湖 南 市	7,439	58.95	0	0.00	3,765	29.83	1,416	11.22
14	甲 賀 市	14,092	57.52	0	0.00	7,590	30.98	2,818	11.50
21	日 野 町	2,524	48.05	476	9.06	1,590	30.27	663	12.62
22	竜 王 町	824	34.99	220	9.34	760	32.27	551	23.40
28	愛 荘 町	2,279	52.22	0	0.00	1,503	34.44	582	13.34
30	豊 郷 町	689	43.95	117	7.46	520	33.16	242	15.43
31	甲 良 町	1,162	57.98	126	6.29	500	24.95	216	10.78
32	多 賀 町	582	43.24	63	4.68	504	37.44	197	14.64
33	米 原 市	6,510	52.80	0	0.00	4,320	35.03	1,501	12.17
45	高 島 市	7,552	53.68	0	0.00	4,885	34.72	1,632	11.60
	市 町 計	181,239	58.00	1,002	0.32	96,144	30.77	34,080	10.91
301	医 師 国 保	-	-	-	-	-	-	-	-

第 12 表-2-(2) 保 険 料(税)(後期高齢者支援金分)賦課徴収状況〔退職被保険者等分:E表(3)〕

保 険 料 (税) 算 定 額	保 険 料 (税) 軽 減 額	災 害 等 に よ る 減 免 額	そ の 他 の 減 免 額	賦課限度額 を超える額	増 減 額	保 険 料 (税) 調 定 額	保 険 者 名
789,601	45,563	0	764	35,277	-14,870	693,127	23
802,172	36,296	2	232	34,221	-53,719	677,702	24
742,932	43,835	2	734	48,676	-24,565	625,120	25
651,142	74,866	83	667	52,466	453	523,513	26
485,094	42,998	180	462	20,500	-61,366	359,588	27
312,465	24,790	0	414	19,384	-53,089	214,788	28
77,881	3,118	0	392	11,557	-16,454	46,360	大
21,146	1,962	0	0	235	-4,335	14,614	彦
41,059	3,418	0	0	1,440	-7,971	28,230	長
13,076	1,565	0	22	641	4,270	15,118	幡
21,628	2,095	0	0	184	-4,284	15,065	東
24,111	2,006	0	0	1,493	-5,512	15,100	草
15,426	1,276	0	0	360	-3,182	10,608	守
4,942	483	0	0	17	1,659	6,101	栗
12,786	952	0	0	1,669	-2,020	8,145	野
12,620	1,025	0	0	181	-2,707	8,707	湖
24,500	2,194	0	0	198	-5,245	16,863	甲
5,253	550	0	0	56	-1,048	3,599	日
2,355	204	0	0	0	-667	1,484	竜
4,364	483	0	0	188	-682	3,011	愛
1,568	210	0	0	0	-267	1,091	豊
2,004	246	0	0	456	627	1,929	良
1,346	131	0	0	0	417	1,632	多
12,331	1,202	0	0	154	-2,852	8,123	米
14,069	1,670	0	0	555	-2,836	9,008	高
312,465	24,790	0	414	19,384	-53,089	214,788	市
-	-	-	-	-	-	-	医

*金額単位：千円

第 12 表－2－(3) 保 険 料(税)(後期高齢者支援金分)賦課徴収状況〔退職被保険者等分:E表(3)〕

番 号	年 度 別 保 険 者 別	課税対象 世 帯 数	課税対象 被保険者数	保険料(税) 軽減世帯数	災害等に よる減免 世 帯 数	その他の 減 免 世 帯 数	賦課限度額 を超える 世 帯 数
	平成 2 3 年度	18,860	31,441	5,768	0	75	451
	平成 2 4 年度	18,559	30,852	5,857	1	42	452
	平成 2 5 年度	17,494	28,171	5,484	2	62	354
	平成 2 6 年度	14,794	23,870	5,799	2	37	258
	平成 2 7 年度	11,888	18,925	4,743	3	29	151
	平成 2 8 年度	7,535	11,838	3,086	0	30	110
1	大 津 市	1,672	2,581	660	0	24	24
2	彦 根 市	342	749	173	0	0	3
3	長 浜 市	644	1,528	286	0	0	12
4	近 江 八 幡 市	220	480	130	0	6	5
5	東 近 江 市	862	1,108	414	0	0	7
6	草 津 市	594	734	162	0	0	15
7	守 山 市	470	647	204	0	0	4
9	栗 東 市	96	206	46	0	0	2
10	野 洲 市	371	484	153	0	0	10
12	湖 南 市	370	502	99	0	0	2
14	甲 賀 市	783	1,012	217	0	0	5
21	日 野 町	121	265	63	0	0	2
22	竜 王 町	106	149	22	0	0	0
28	愛 荘 町	130	167	62	0	0	3
30	豊 郷 町	49	65	27	0	0	0
31	甲 良 町	39	50	22	0	0	1
32	多 賀 町	27	63	11	0	0	0
33	米 原 市	209	480	101	0	0	3
45	高 島 市	430	568	234	0	0	12
	市 町 計	7,535	11,838	3,086	0	30	110
301	医 師 国 保	-	-	-	-	-	-

第 12 表-2-(4) 保 険 料(税)(後期高齢者支援金分)賦課徴収状況 [退職被保険者等分:E表(3)]

料 (税) 率				課 税 対 象 額 (千円)		保 険 者 名
所 得 割 (%)	資 産 割 (%)	均 等 割 (円)	平 等 割 (円)	課 税 総 所 得 金 額	固定資産税額または 固定資産税額のうち 土地、家屋に係る分	
1. 71	1. 91	7, 387	6, 416	22, 075, 233	178, 570	23
2. 10	2. 24	7, 524	6, 526	21, 302, 745	136, 600	24
2. 10	2. 16	7, 566	6, 574	19, 782, 930	117, 985	25
2. 14	2. 16	7, 703	6, 589	17, 307, 269	91, 714	26
2. 18	1. 98	7, 824	6, 674	12, 141, 552	68, 780	27
2. 27	1. 72	8, 013	6, 726	7, 791, 376	17, 802	28
2. 40	0. 00	8, 700	6, 000	2, 002, 912	0	大
2. 45	0. 00	8, 900	6, 500	500, 979	0	彦
2. 50	0. 00	8, 800	6, 900	928, 152	0	長
2. 63	0. 00	9, 000	7, 400	271, 015	0	幡
2. 10	0. 00	5, 700	5, 500	602, 125	0	東
2. 50	0. 00	9, 300	7, 500	594, 862	0	草
1. 80	0. 00	7, 600	5, 700	494, 680	0	守
2. 10	0. 00	8, 150	7, 500	121, 088	0	栗
1. 90	0. 00	7, 400	6, 100	418, 276	0	野
2. 10	0. 00	7, 500	6, 300	354, 248	0	湖
2. 40	0. 00	7, 500	6, 300	587, 199	0	甲
1. 80	5. 10	6, 000	5, 600	140, 183	9, 340	日
1. 10	5. 00	5, 100	5, 200	67, 847	4, 326	竜
2. 60	0. 00	9, 000	8, 000	87, 669	0	愛
2. 60	8. 00	8, 000	7, 000	26, 514	1, 468	豊
2. 80	10. 00	10, 000	9, 000	41, 506	1, 263	良
2. 00	4. 50	8, 000	7, 300	29, 147	1, 405	多
2. 80	0. 00	9, 000	7, 200	232, 511	0	米
2. 60	0. 00	8, 600	6, 800	290, 463	0	高
2. 27	1. 72	8, 013	6, 726	7, 791, 376	17, 802	市
-	-	-	-	-	-	医

第 13 表 医療費通知実施状況

番号	保険者名	医療費 通知 回数	受診 世帯の 全部・一部	医療費の額以外の通知内容 ※2						電算処理の 有無	保険者
				受診年月	受診者名	入院通院 歯科薬局等別	入院通院 等の日数	その他	柔整		
1	大津市	6	全部	1	1	1	1	0	1	1	大 彦 長 幡 東
2	彦根市	6	全部	1	1	1	1	0	1	1	
3	長浜市	2	全部	1	1	1	1	0	1	1	
4	近江八幡市	4	全部	1	1	1	1	0	1	1	
5	東近江市	4	全部	1	1	1	1	0	1	1	
6	草津市	6	全部	1	1	1	1	0	1	1	草 守 栗 野 湖
7	守山市	6	全部	1	1	1	1	0	1	1	
9	栗東市	6	全部	1	1	1	1	0	1	1	
10	野洲市	—	—	—	—	—	—	—	—	—	
12	湖南市	6	全部	1	1	1	1	0	1	1	
14	甲賀市	6	全部	1	1	1	1	0	1	1	甲 日 竜 愛
21	日野町	6	全部	1	1	1	1	1	1	1	
22	竜王町	4	全部	1	1	1	1	0	1	1	
28	愛荘町	6	全部	1	1	1	1	0	1	1	
30	豊郷町	6	全部	1	1	1	1	1	1	1	豊 良 多 米 高
31	甲良町	6	全部	1	1	1	1	0	1	1	
32	多賀町	6	全部	1	1	1	1	0	1	1	
33	米原市	—	—	—	—	—	—	—	—	—	
45	高島市	6	全部	1	1	1	1	0	1	1	
301	医師国保	—	—	—	—	—	—	—	—	—	医
合計	市町計	※1 5.4	全部：17 一部：0	17	17	17	17	2	17	17	
	組合計	※1 —	—	—	—	—	—	—	—	—	
	計	※1 5.4	全部：17 一部：0	17	17	17	17	2	17	17	

※1 平均値にて算定、未実施の場合「—」

※2 該当している場合「1」、該当しない場合「0」を記載。

国民健康保険事業概況の医療費通知実施状況医療費通知実施状況報告書よりそれぞれを入力。