

平成 30 年

# 滋賀県観光入込客統計調査書

滋賀県商工観光労働部観光振興局

## 目 次

1. 観光入込客統計調査の概要	1
2. 観光入込客統計調査の結果	2
(1) 平成30年の延観光入込客数	
(2) 観光地種別観光入込客数の内訳	
(3) 季節別観光入込客数の内訳	
(4) 月別観光入込客数の内訳	
(5) 地域別観光入込客数の内訳	
3. 地域別・月別観光入込客数	7
4. 市町別・月別観光入込客数	9
5. 市町別・観光地種別観光入込客数	12
6. 観光入込客数ベスト30	14
7. 年別観光入込客数の推移	15
8. 平成30年滋賀県内有料道路利用台数調べ	16
9. 主な出来事	17
10. 観光入込客数推移	18

## 1. 観光入込客統計調査の概要

### (1) 調査方法

この調査は、平成30年の県内の観光客の目的別・季節別・月別・地域別の入込状況について、県内の市町から寄せられた報告を集計したものである。

### (2) 調査地点

県内の観光地で年間入込客数が1,000人以上見込まれる観光地において調査を実施し、780地点について計上した。

### (3) 調査期間

平成30年1月から12月までの1年間の調査を通して、月別に集計した。

### (4) 調査上の定義

観光入込客…その者の居住地が観光地の範囲の中か外か、あるいは外出の距離の大小にかかわらず、主に自然、歴史・文化、温泉・健康、スポーツ・レクリエーション、都市型観光、行祭事・イベント等の目的で観光地に入り込んだ者をいう。

観光地…観光客が多数来訪し、観光活動の状況からみて一体をなしていると認められる区域をいう。

## 2. 観光入込客統計調査の結果

### (1) 平成30年の延観光入込客数

平成30年は、天候不順や台風による通行止めの発生などの影響により、日帰り客数が前年より63,300人少ない48,544,100人（▲0.1%）となったものの、県の観光キャンペーン「虹色の旅へ。滋賀・びわ湖」の展開、「イナズマロックフェス2018」や「ももクロ春の一大事2018in東近江市」の開催、33年に一度の「櫛野寺（甲賀市）」の御開帳等により、日帰り客数および宿泊客数を合計した延観光入込客数は、前年より55,200人多い52,536,200人（+0.1%）となり過去最高を更新した。

特に、宿泊客数について、新規宿泊施設の開業等があったことから、延観光入込客数が減少した夏も含め、全季節を通じて増加し、前年より118,500人多い3,992,100人（+3.1%）となった。

外国人延観光入込客数については、「彦根城」（+15%）や「白鬚神社」（+280%）などの歴史的文化遺産への入込客が大幅に増加し、前年より63,904人多い600,976人（+11.9%）となり過去最高を記録した。

表1 延観光入込客数および前年比

	平成30年計（人）	平成29年計（人）	平成30年－平成29年（人）	前年比
日帰り客数	48,544,100	48,607,400	▲ 63,300	▲ 0.1%
宿泊客数	3,992,100	3,873,600	118,500	3.1%
延観光入込客数	52,536,200	52,481,000	55,200	0.1%

外国人延観光入込客数および前年比

	平成30年計（人）	平成29年計（人）	平成30年－平成29年（人）	前年比
日帰り客数	250,630	192,190	58,440	30.4%
宿泊客数	350,346	344,882	5,464	1.6%
延観光入込客数	600,976	537,072	63,904	11.9%

グラフ1 延観光入込客数および前年比

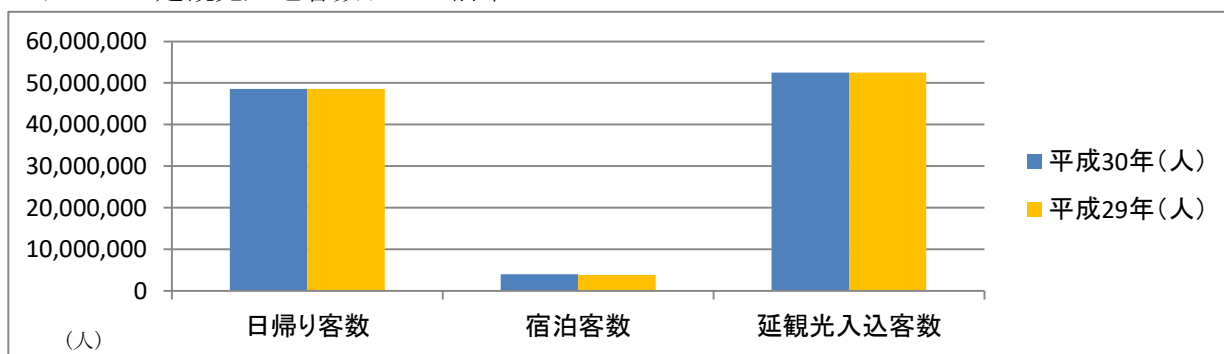

外国人延観光入込客数および前年比

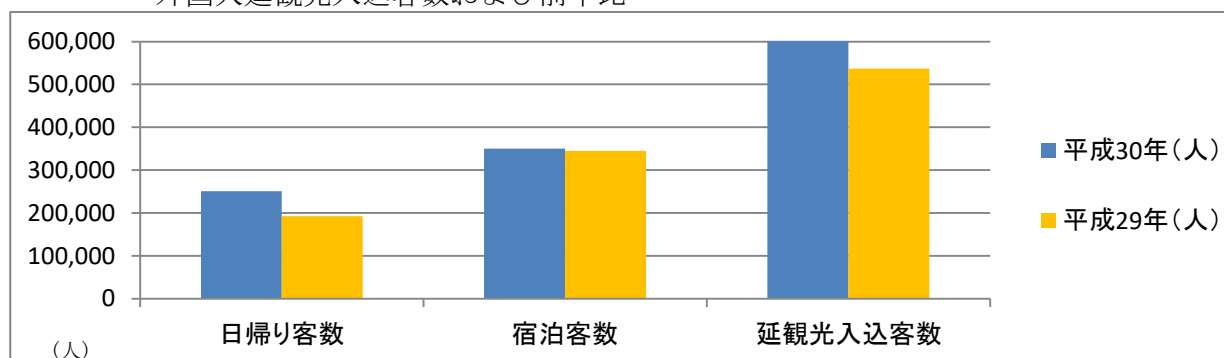

(2) 観光地種別観光入込客数の内訳

- 宿泊施設や道の駅等の「その他」が全体の27.8%を占め、最も多い。
- 「歴史・文化」が全体の22.0%を占め、「その他」に次いで多い。  
(多賀大社、彦根城等)

表2 目的別内訳

目 的		延観光入込客数 (千人)	比率	対前年比	前年延観光入込客 数 (千人)
観 光 地 点	自然	986	1.9%	▲1.2%	998
	歴史・文化	11,577	22.0%	▲3.4%	11,988
	温泉・健康	2,356	4.5%	8.4%	2,173
	スポーツ・ レクリエーション	10,913	20.8%	0.4%	10,871
	都市型観光	8,162	15.5%	▲3.0%	8,411
	その他	14,588	27.8%	4.7%	13,934
	行祭事・イベント	3,954	7.5%	▲3.7%	4,106
合 計		52,536	100.0%	0.1%	52,481

(注意) 端数の関係上、合計と一致しないことがある。

グラフ2 目的別内訳

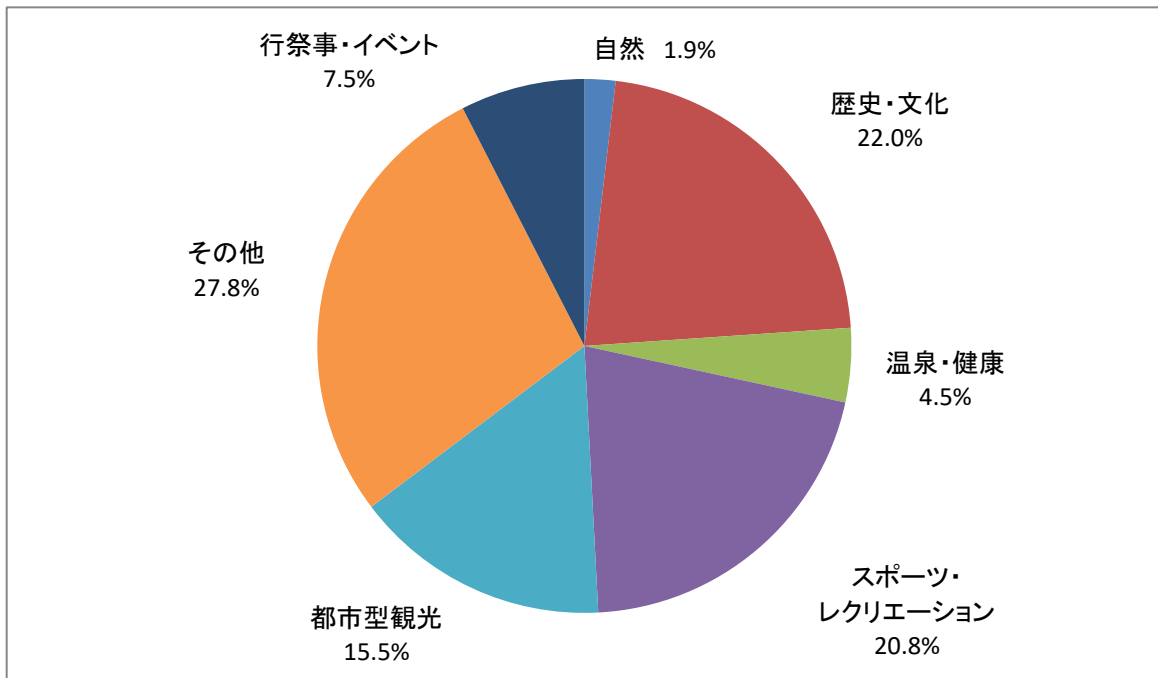

(3) 季節別観光入込客数の内訳

- 季節別割合の延観光客数については、「春」（3～5月）が27.5%で最も多く次いで「秋」（9～11月）が26.8%となった。
- 対前年比では、天候不順により「夏」（6～8月）が減少したものの、その他の季節では、「春」（3～5月）は1.2%、「秋」（9～11月）は2.4%、「冬」（1,2,12月）は1.4%と増加した。
- 季節別割合の宿泊客数については、「夏」（6～8月）が30.0%と最も多く、次いで「春」（3～5月）の26.0%であった。
- 宿泊客数の対前年比では、延観光入込客数が減少した「夏」も含め、全季節を通じて増加し、対前年比3.1%の増加となった。特に「秋」（9～11月）については、新規宿泊施設が開業したこともあり、対前年比でもっとも多い6.6%の増加となった。

表3 季節別内訳

季節	延観光入込客数(千人)	比率	対前年比	前年延観光入込客数(千人)	宿泊客数(千人)	比率	対前年比	前年宿泊客数(千人)
春 3月～5月	14,471	27.5%	1.2%	14,298	1,036	26.0%	1.5%	1,021
夏 6月～8月	13,758	26.2%	▲4.1%	14,350	1,196	30.0%	2.0%	1,172
秋 9月～11月	14,099	26.8%	2.4%	13,767	1,034	25.9%	6.6%	970
冬 1,2,12月	10,209	19.4%	1.4%	10,066	726	18.2%	2.3%	710
合計	52,536	100.0%	0.1%	52,481	3,992	100.0%	3.1%	3,874

(注意) 端数の関係上、合計と一致しないことがある。

グラフ3 季節別内訳

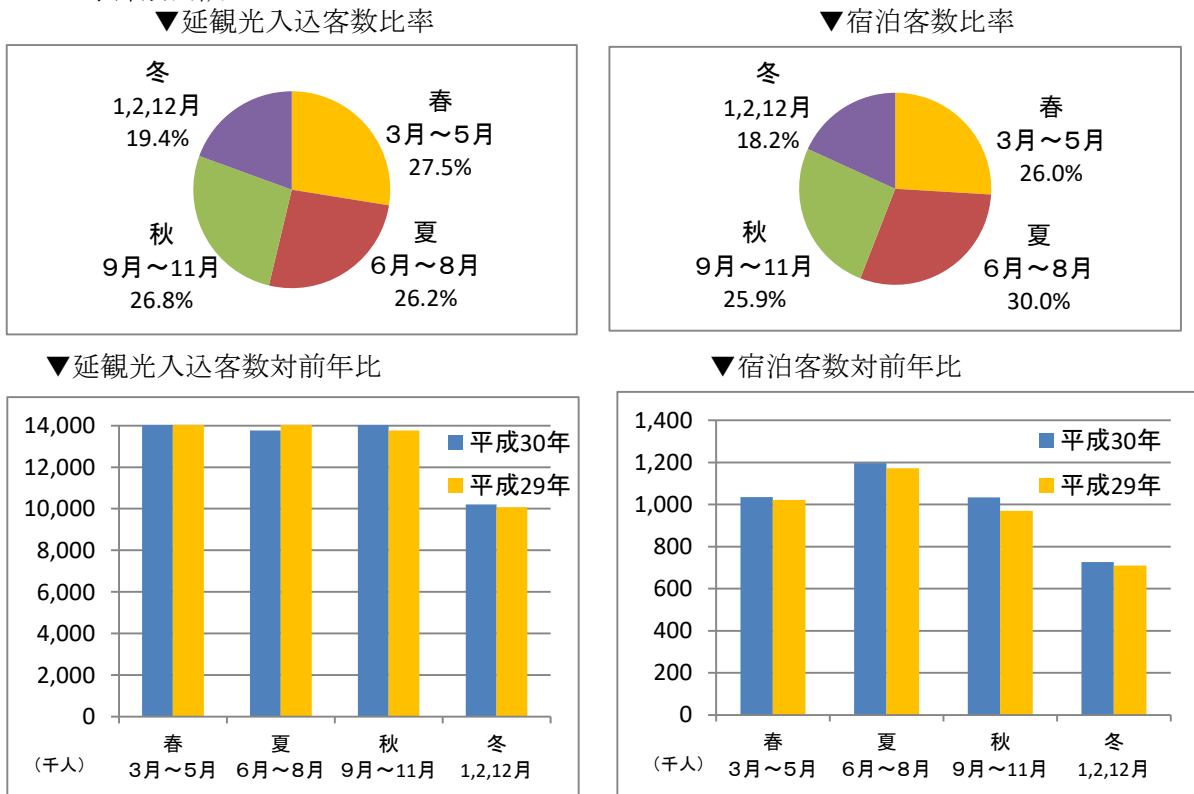

(4) 月別観光入込客数の内訳

- 延観光入込客数に占める月別観光入込客数の割合は、「8月」が11.8%と最も多く、次いで「4月」の10.1%の順であった。
- 対前年比では、「10月」が14.6%と最も多く、「7月」は日本列島の大雨の影響で11.4%、「9月」は台風の影響で6.1%の減少となった。
- 宿泊客数の割合は、「8月」が13.2%と最も多く、次いで「5月」と「7月」の9.2%の順であった。  
宿泊客数の対前年比では、3月、5月、7月、12月が減少したものの、全体では前年より3.1%の増加となった。

表4 月別内訳

月	延観光客数 (千人)	比率	対前年比	前年延観光客 数(千人)	宿泊客数 (千人)	比率	対前年比	前年宿泊客 数(千人)
1月	4,299	8.2%	▲ 2.1%	4,391	218	5.5%	2.8%	212
2月	2,930	5.6%	9.6%	2,673	220	5.5%	6.3%	207
3月	4,242	8.1%	5.1%	4,035	306	7.7%	▲ 2.2%	313
4月	5,319	10.1%	3.2%	5,156	363	9.1%	8.4%	335
5月	4,910	9.3%	▲ 3.9%	5,108	368	9.2%	▲ 1.6%	374
6月	3,687	7.0%	▲ 1.3%	3,737	303	7.6%	8.6%	279
7月	3,857	7.3%	▲ 11.4%	4,355	367	9.2%	▲ 2.1%	375
8月	6,214	11.8%	▲ 0.7%	6,258	527	13.2%	1.5%	519
9月	3,974	7.6%	▲ 6.1%	4,231	327	8.2%	4.1%	314
10月	4,890	9.3%	14.6%	4,268	347	8.7%	8.4%	320
11月	5,235	10.0%	▲ 0.6%	5,268	360	9.0%	6.8%	337
12月	2,979	5.7%	▲ 0.8%	3,002	287	7.2%	▲ 1.4%	291
合計	52,536	100.0%	0.1%	52,481	3,992	100.0%	3.1%	3,874

(注意) 端数の関係上、合計と一致しないことがある。

グラフ4 月別内訳

▼延観光客数

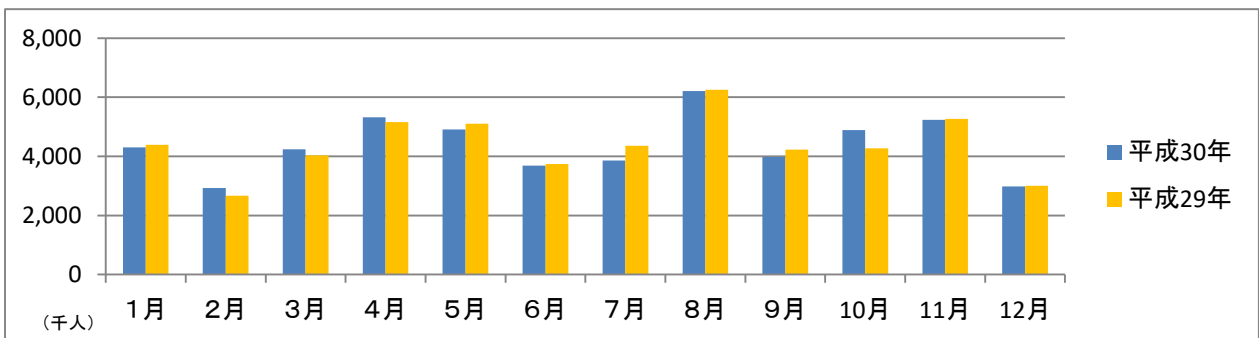

▼宿泊客数

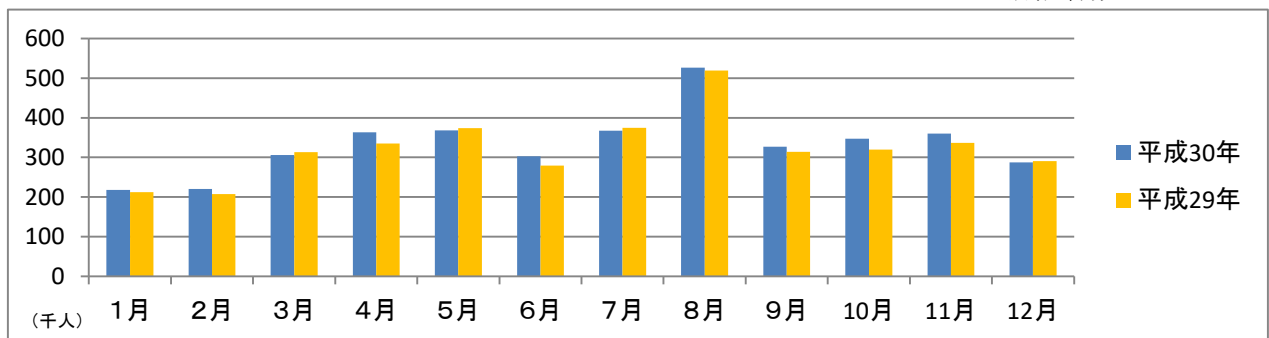

(5) 地域別観光入込客数の内訳

- 延観光入込客の地域別に占める割合では、「大津地域」が25.2%と最も多く、次いで「東近江地域」の19.7%の順であった。
- 対前年比では、天候不順や台風による通行止めの発生などの影響により、「大津地域」「湖東地域」「湖北地域」「湖西地域」で減少した。  
一方、「草津川跡地公園」利用客の増加や3日間に拡大して実施された「イナズマロックフェス」の開催、「櫛野寺（甲賀市）」の御開帳、「ももクロ春の一大事2018in東近江市」の開催等により、「湖南地域」で12.1%、「甲賀地域」で6.4%、「東近江地域」で2.5%の増加となった。
- 宿泊客数の地域別に占める割合では、「大津地域」が34.6%と最も多く、次いで「湖北地域」の16.5%の順であった。
- 対前年比では、「大津地域」「湖北地域」「湖西地域」で減少したものの、その他の地域では宿泊施設の増加やリニューアルなどから「甲賀地域」で29.1%、「湖南地域」で15.4%、「湖東地域」で10.3%の増加となり、全地域では3.1%増加した。

表5 地域別内訳

地域	延観光入込客数(千人)	比率	対前年比	前年延観光入込客数(千人)	宿泊客数(千人)	比率	対前年比	前年宿泊客数(千人)
大津	13,231	25.2%	▲ 4.3%	13,821	1,383	34.6%	▲ 2.1%	1,412
湖南	6,748	12.8%	12.1%	6,019	524	13.1%	15.4%	454
甲賀	3,905	7.4%	6.4%	3,671	195	4.9%	29.1%	151
東近江	10,341	19.7%	2.5%	10,092	354	8.9%	1.4%	349
湖東	5,821	11.1%	▲ 2.1%	5,945	461	11.5%	10.3%	418
湖北	8,443	16.1%	▲ 4.5%	8,844	657	16.5%	▲ 0.9%	663
湖西	4,047	7.7%	▲ 1.0%	4,089	418	10.5%	▲ 1.9%	426
合計	52,536	100.0%	0.1%	52,481	3,992	100.0%	3.1%	3,874

(注意) 端数の関係上、合計と一致しないことがある。

グラフ5 地域別内訳

▼延観光客数比率

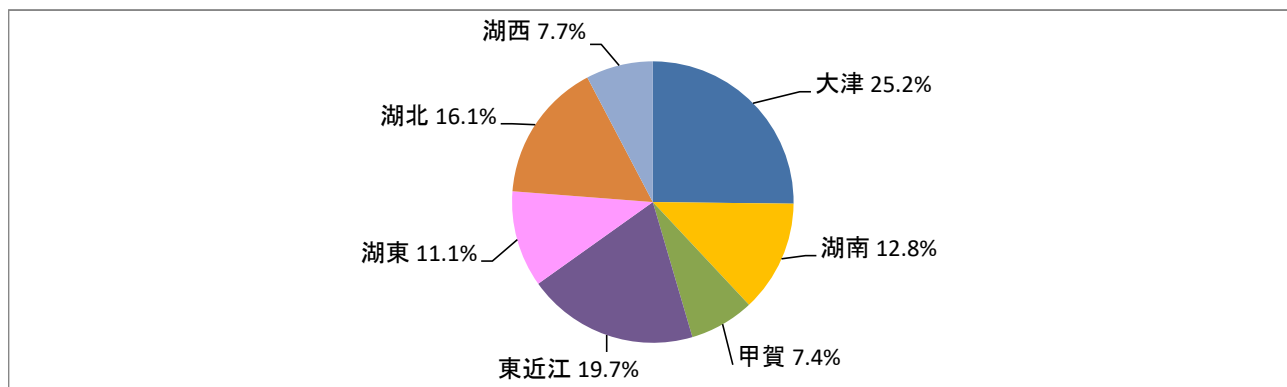

▼宿泊客数比率

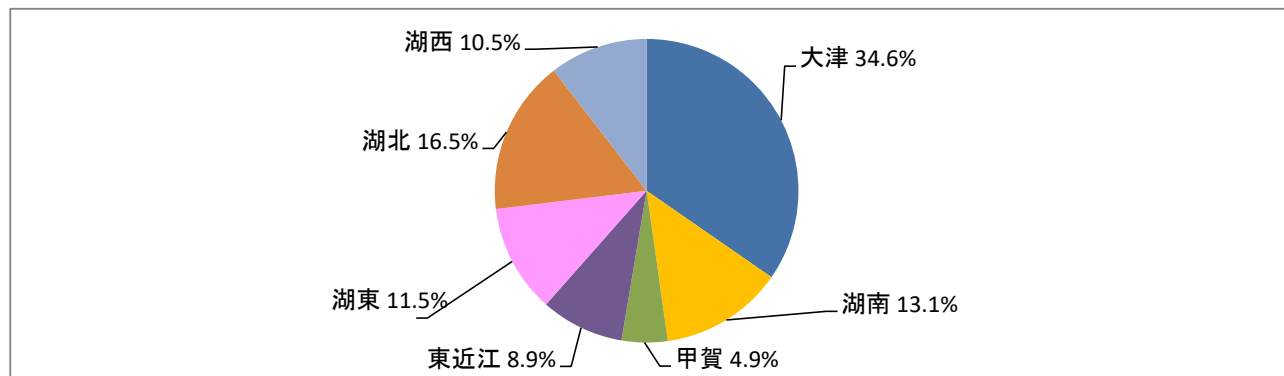



### 3. 地域別・月別観光入込客数

(単位：人)

地域別	日帰り ・宿泊別	延観光入込客数	月 別 入 込 客 数												前年計	前年比
			1月	2月	3月	4月	5月	6月	7月	8月	9月	10月	11月	12月		
大津	日帰り	11,847,900	999,100	570,400	1,014,000	1,142,300	1,069,400	803,600	846,200	1,638,200	839,800	1,157,100	1,139,400	628,400	12,409,600	95.5%
	宿泊	1,383,200	87,000	89,900	111,600	137,000	127,700	108,600	113,000	155,900	99,400	118,000	125,800	109,300	1,411,700	98.0%
	計	13,231,100	1,086,100	660,300	1,125,600	1,279,300	1,197,100	912,200	959,200	1,794,100	939,200	1,275,100	1,265,200	737,700	13,821,300	95.7%
湖南	日帰り	6,223,500	442,700	346,500	553,400	640,700	618,100	460,400	432,800	565,600	553,600	574,000	635,600	400,100	5,565,600	111.8%
	宿泊	524,400	31,000	31,600	41,700	47,100	43,800	37,200	43,000	61,300	43,500	46,700	53,400	44,100	453,500	115.6%
	計	6,747,900	473,700	378,100	595,100	687,800	661,900	497,600	475,800	626,900	597,100	620,700	689,000	444,200	6,019,100	112.1%
甲賀	日帰り	3,710,200	298,500	316,100	242,000	390,300	376,700	234,000	242,400	347,300	231,800	385,400	400,600	245,100	3,519,800	105.4%
	宿泊	195,200	7,600	8,000	15,200	17,100	17,600	14,000	17,600	26,200	16,200	18,900	20,600	16,200	151,300	129.0%
	計	3,905,400	306,100	324,100	257,200	407,400	394,300	248,000	260,000	373,500	248,000	404,300	421,200	261,300	3,671,100	106.4%
東近江	日帰り	9,987,000	711,500	494,100	858,500	1,008,800	1,033,900	760,300	662,800	1,051,900	791,300	949,300	1,089,600	575,000	9,742,100	102.5%
	宿泊	354,200	17,600	18,500	29,500	35,900	39,700	31,800	29,200	41,500	27,000	28,600	31,100	23,800	349,400	101.4%
	計	10,341,200	729,100	512,600	888,000	1,044,700	1,073,600	792,100	692,000	1,093,400	818,300	977,900	1,120,700	598,800	10,091,500	102.5%
湖東	日帰り	5,359,800	841,700	269,600	359,600	509,400	381,800	332,000	372,600	593,600	319,300	489,700	642,500	248,000	5,526,900	97.0%
	宿泊	460,800	29,800	26,500	36,800	42,800	39,800	33,900	38,900	52,200	39,400	42,300	45,400	33,000	418,200	110.2%
	計	5,820,600	871,500	296,100	396,400	552,200	421,600	365,900	411,500	645,800	358,700	532,000	687,900	281,000	5,945,100	97.9%
湖北	日帰り	7,786,600	564,500	485,000	648,900	836,200	720,100	546,000	601,000	1,020,600	627,400	677,500	656,100	403,300	8,180,400	95.2%
	宿泊	656,500	38,300	36,200	53,200	58,200	55,700	45,200	56,000	87,300	53,400	60,300	63,600	49,100	663,300	99.0%
	計	8,443,100	602,800	521,200	702,100	894,400	775,800	591,200	657,000	1,107,900	680,800	737,800	719,700	452,400	8,843,700	95.5%
湖西	日帰り	3,629,100	223,100	228,300	259,900	428,900	342,100	248,300	331,900	470,000	284,300	309,500	310,800	192,000	3,663,000	99.1%
	宿泊	417,800	6,900	9,300	17,900	24,400	43,600	32,000	69,300	102,100	47,700	32,200	20,500	11,900	426,200	98.0%
	計	4,046,900	230,000	237,600	277,800	453,300	385,700	280,300	401,200	572,100	332,000	341,700	331,300	203,900	4,089,200	99.0%
合計	日帰り	48,544,100	4,081,100	2,710,000	3,936,300	4,956,600	4,542,100	3,384,600	3,489,700	5,687,200	3,647,500	4,542,500	4,874,600	2,691,900	48,607,400	99.9%
	宿泊	3,992,100	218,200	220,000	305,900	362,500	367,900	302,700	367,000	526,500	326,600	347,000	360,400	287,400	3,873,600	103.1%
	計	52,536,200	4,299,300	2,930,000	4,242,200	5,319,100	4,910,000	3,687,300	3,856,700	6,213,700	3,974,100	4,889,500	5,235,000	2,979,300	52,481,000	100.1%

地域別・月別観光入込客数（外国人）

（単位：人）

地域別	日帰り ・宿泊別	延観光入込客数	月 別 入 込 客 数												前年計	前年比
			1月	2月	3月	4月	5月	6月	7月	8月	9月	10月	11月	12月		
大津	日帰り	56,650	6,789	8,764	4,333	4,662	3,316	3,083	4,045	3,902	2,275	4,302	5,753	5,426	49,509	114.4%
	宿泊	204,571	15,453	17,676	20,290	29,367	17,014	17,652	16,348	11,587	10,314	17,428	16,420	15,022	207,578	98.6%
	計	261,221	22,242	26,440	24,623	34,029	20,330	20,735	20,393	15,489	12,589	21,730	22,173	20,448	257,087	101.6%
湖南	日帰り	6,419	331	742	215	588	439	714	270	615	310	623	971	601	4,483	143.2%
	宿泊	60,209	3,540	4,767	5,409	7,506	4,595	4,066	3,991	5,557	4,464	5,336	6,677	4,301	53,023	113.6%
	計	66,628	3,871	5,509	5,624	8,094	5,034	4,780	4,261	6,172	4,774	5,959	7,648	4,902	57,506	115.9%
甲賀	日帰り	59,998	879	681	4,647	13,839	7,419	2,187	6,223	7,182	2,902	4,824	8,059	1,156	45,945	130.6%
	宿泊	8,675	586	594	34	552	890	671	883	1,080	935	852	862	736	6,833	127.0%
	計	68,673	1,465	1,275	4,681	14,391	8,309	2,858	7,106	8,262	3,837	5,676	8,921	1,892	52,778	130.1%
東近江	日帰り	8,572	237	360	639	1,209	767	722	682	805	758	894	913	586	10,411	82.3%
	宿泊	7,555	433	488	645	1,055	637	442	425	684	616	840	731	559	7,978	94.7%
	計	16,127	670	848	1,284	2,264	1,404	1,164	1,107	1,489	1,374	1,734	1,644	1,145	18,389	87.7%
湖東	日帰り	60,890	3,514	4,863	4,274	11,446	6,471	4,829	4,508	4,235	2,731	4,793	5,817	3,409	54,902	110.9%
	宿泊	28,012	2,103	1,935	2,170	3,775	2,258	2,289	2,936	2,572	1,768	2,180	2,479	1,547	27,622	101.4%
	計	88,902	5,617	6,798	6,444	15,221	8,729	7,118	7,444	6,807	4,499	6,973	8,296	4,956	82,524	107.7%
湖北	日帰り	17,920	3,914	4,257	2,909	846	874	553	651	606	1,313	1,054	339	604	15,237	117.6%
	宿泊	35,586	2,145	3,030	3,942	4,836	4,266	2,850	2,635	3,004	863	2,013	3,296	2,706	38,349	92.8%
	計	53,506	6,059	7,287	6,851	5,682	5,140	3,403	3,286	3,610	2,176	3,067	3,635	3,310	53,586	99.9%
湖西	日帰り	40,181	7,164	1,485	2,181	2,694	3,306	2,923	3,024	4,284	3,498	3,481	3,850	2,291	11,703	343.3%
	宿泊	5,738	184	127	400	1,016	273	184	423	839	445	620	865	362	3,499	164.0%
	計	45,919	7,348	1,612	2,581	3,710	3,579	3,107	3,447	5,123	3,943	4,101	4,715	2,653	15,202	302.1%
合計	日帰り	250,630	22,828	21,152	19,198	35,284	22,592	15,011	19,403	21,629	13,787	19,971	25,702	14,073	192,190	130.4%
	宿泊	350,346	24,444	28,617	32,890	48,107	29,933	28,154	27,641	25,323	19,405	29,269	31,330	25,233	344,882	101.6%
	計	600,976	47,272	49,769	52,088	83,391	52,525	43,165	47,044	46,952	33,192	49,240	57,032	39,306	537,072	111.9%

#### 4. 市町別・月別観光入込客数

[大津]

(単位：人)

市町別	日帰り・宿泊別	延観光入込客数	月 別 入 込 客 数												前年計	前年比
			1月	2月	3月	4月	5月	6月	7月	8月	9月	10月	11月	12月		
大津市	日帰り	11,847,900	999,100	570,400	1,014,000	1,142,300	1,069,400	803,600	846,200	1,638,200	839,800	1,157,100	1,139,400	628,400	12,409,600	95.5%
	宿泊	1,383,200	87,000	89,900	111,600	137,000	127,700	108,600	113,000	155,900	99,400	118,000	125,800	109,300	1,411,700	98.0%
	計	13,231,100	1,086,100	660,300	1,125,600	1,279,300	1,197,100	912,200	959,200	1,794,100	939,200	1,275,100	1,265,200	737,700	13,821,300	95.7%
合計	日帰り	11,847,900	999,100	570,400	1,014,000	1,142,300	1,069,400	803,600	846,200	1,638,200	839,800	1,157,100	1,139,400	628,400	12,409,600	95.5%
	宿泊	1,383,200	87,000	89,900	111,600	137,000	127,700	108,600	113,000	155,900	99,400	118,000	125,800	109,300	1,411,700	98.0%
	計	13,231,100	1,086,100	660,300	1,125,600	1,279,300	1,197,100	912,200	959,200	1,794,100	939,200	1,275,100	1,265,200	737,700	13,821,300	95.7%

[湖南]

(単位：人)

市町別	日帰り・宿泊別	延観光入込客数	月 別 入 込 客 数												前年計	前年比
			1月	2月	3月	4月	5月	6月	7月	8月	9月	10月	11月	12月		
草津市	日帰り	2,735,400	139,200	151,000	261,100	340,300	228,000	197,100	194,100	248,500	303,100	262,500	277,300	133,200	2,480,600	110.3%
	宿泊	368,800	23,900	25,100	29,900	30,500	28,800	25,700	28,900	38,500	31,900	34,400	38,200	33,000	341,700	107.9%
	計	3,104,200	163,100	176,100	291,000	370,800	256,800	222,800	223,000	287,000	335,000	296,900	315,500	166,200	2,822,300	110.0%
守山市	日帰り	1,170,800	74,400	79,900	89,000	82,900	159,800	114,300	92,700	121,700	96,000	80,800	80,300	99,000	1,073,700	109.0%
	宿泊	115,100	6,200	5,400	9,000	13,400	10,400	8,600	10,400	14,600	8,200	9,200	11,700	8,000	76,100	151.2%
	計	1,285,900	80,600	85,300	98,000	96,300	170,200	122,900	103,100	136,300	104,200	90,000	92,000	107,000	1,149,800	111.8%
栗東市	日帰り	855,500	56,600	62,200	65,700	74,100	76,900	67,500	66,300	89,900	64,600	76,700	86,400	68,600	589,200	145.2%
	宿泊	9,600	100	200	500	800	1,100	900	1,300	2,100	700	700	700	500	9,500	101.1%
	計	865,100	56,700	62,400	66,200	74,900	78,000	68,400	67,600	92,000	65,300	77,400	87,100	69,100	598,700	144.5%
野洲市	日帰り	1,461,800	172,500	53,400	137,600	143,400	153,400	81,500	79,700	105,500	89,900	154,000	191,600	99,300	1,422,100	102.8%
	宿泊	30,900	800	900	2,300	2,400	3,500	2,000	2,400	6,100	2,700	2,400	2,800	2,600	26,200	117.9%
	計	1,492,700	173,300	54,300	139,900	145,800	156,900	83,500	82,100	111,600	92,600	156,400	194,400	101,900	1,448,300	103.1%
合計	日帰り	6,223,500	442,700	346,500	553,400	640,700	618,100	460,400	432,800	565,600	553,600	574,000	635,600	400,100	5,565,600	111.8%
	宿泊	524,400	31,000	31,600	41,700	47,100	43,800	37,200	43,000	61,300	43,500	46,700	53,400	44,100	453,500	115.6%
	計	6,747,900	473,700	378,100	595,100	687,800	661,900	497,600	475,800	626,900	597,100	620,700	689,000	444,200	6,019,100	112.1%

[甲賀]

(単位：人)

市町別	日帰り・宿泊別	延観光入込客数	月 別 入 込 客 数												前年計	前年比
			1月	2月	3月	4月	5月	6月	7月	8月	9月	10月	11月	12月		
甲賀市	日帰り	3,127,600	268,900	289,400	212,700	333,900	336,400	196,300	204,000	256,400	194,700	332,700	299,800	202,400	2,906,300	107.6%
	宿泊	182,800	7,100	7,800	14,900	16,100	16,400	13,300	16,500	23,800	15,200	17,300	19,200	15,200	138,800	131.7%
	計	3,310,400	276,000	297,200	227,600	350,000	352,800	209,600	220,500	280,200	209,900	350,000	319,000	217,600	3,045,100	108.7%
湖南市	日帰り	582,600	29,600	26,700	29,300	56,400	40,300	37,700	38,400	90,900	37,100	52,700	100,800	42,700	613,500	95.0%
	宿泊	12,400	500	200	300	1,000	1,200	700	1,100	2,400	1,000	1,600	1,400	1,000	12,500	99.2%
	計	595,000	30,100	26,900	29,600	57,400	41,500	38,400	39,500	93,300	38,100	54,300	102,200	43,700	626,000	95.0%
合計	日帰り	3,710,200	298,500	316,100	242,000	390,300	376,700	234,000	242,400	347,300	231,800	385,400	400,600	245,100	3,519,800	105.4%
	宿泊	195,200	7,600	8,000	15,200	17,100	17,600	14,000	17,600	26,200	16,200	18,900	20,600	16,200	151,300	129.0%
	計	3,905,400	306,100	324,100	257,200	407,400	394,300	248,000	260,000	373,500	248,000	404,300	421,200	261,300	3,671,100	106.4%

〔東近江〕 (単位：人)

市町別	日帰り ・宿泊別	延観光入込客数	月 別 入 込 客 数												前年計	前年比
			1月	2月	3月	4月	5月	6月	7月	8月	9月	10月	11月	12月		
近江八幡市	日帰り	5,358,000	414,500	272,400	520,400	504,600	520,400	424,600	346,500	501,000	435,600	571,500	538,500	308,000	5,217,800	102.7%
	宿泊	118,800	6,200	5,900	9,400	11,300	13,000	11,100	10,500	13,500	8,900	10,200	10,300	8,500	121,700	97.6%
	計	5,476,800	420,700	278,300	529,800	515,900	533,400	435,700	357,000	514,500	444,500	581,700	548,800	316,500	5,339,500	102.6%
東近江市	日帰り	2,473,500	174,300	107,000	158,000	281,200	227,200	157,900	159,400	318,700	172,200	188,300	386,200	143,100	2,289,900	108.0%
	宿泊	153,200	9,500	10,500	12,700	15,400	13,900	10,800	12,600	15,400	11,100	13,600	15,500	12,200	146,200	104.8%
	計	2,626,700	183,800	117,500	170,700	296,600	241,100	168,700	172,000	334,100	183,300	201,900	401,700	155,300	2,436,100	107.8%
日野町	日帰り	550,800	18,600	25,100	46,500	63,400	124,700	35,200	22,500	59,100	35,100	56,900	42,900	20,800	535,800	102.8%
	宿泊	22,800	700	400	1,200	2,000	3,200	2,100	2,000	3,800	2,500	2,300	1,900	700	22,200	102.7%
	計	573,600	19,300	25,500	47,700	65,400	127,900	37,300	24,500	62,900	37,600	59,200	44,800	21,500	558,000	102.8%
竜王町	日帰り	1,604,700	104,100	89,600	133,600	159,600	161,600	142,600	134,400	173,100	148,400	132,600	122,000	103,100	1,698,600	94.5%
	宿泊	59,400	1,200	1,700	6,200	7,200	9,600	7,800	4,100	8,800	4,500	2,500	3,400	2,400	59,300	100.2%
	計	1,664,100	105,300	91,300	139,800	166,800	171,200	150,400	138,500	181,900	152,900	135,100	125,400	105,500	1,757,900	94.7%
合計	日帰り	9,987,000	711,500	494,100	858,500	1,008,800	1,033,900	760,300	662,800	1,051,900	791,300	949,300	1,089,600	575,000	9,742,100	102.5%
	宿泊	354,200	17,600	18,500	29,500	35,900	39,700	31,800	29,200	41,500	27,000	28,600	31,100	23,800	349,400	101.4%
	計	10,341,200	729,100	512,600	888,000	1,044,700	1,073,600	792,100	692,000	1,093,400	818,300	977,900	1,120,700	598,800	10,091,500	102.5%

〔湖東〕 (単位：人)

市町別	日帰り ・宿泊別	延観光入込客数	月 別 入 込 客 数												前年計	前年比
			1月	2月	3月	4月	5月	6月	7月	8月	9月	10月	11月	12月		
彦根市	日帰り	2,616,500	130,200	95,200	184,300	338,000	210,300	190,400	194,000	383,700	175,000	283,400	328,200	103,800	3,004,200	87.1%
	宿泊	456,800	29,800	26,500	36,700	42,600	39,400	33,800	38,400	51,200	38,800	41,500	45,200	32,900	413,400	110.5%
	計	3,073,300	160,000	121,700	221,000	380,600	249,700	224,200	232,400	434,900	213,800	324,900	373,400	136,700	3,417,600	89.9%
愛荘町	日帰り	405,000	19,900	15,000	19,100	19,400	23,400	19,500	60,100	39,200	23,400	45,200	96,500	24,300	350,800	115.5%
	宿泊	0	0	0	0	0	0	0	0	0	0	0	0	0	0	-
	計	405,000	19,900	15,000	19,100	19,400	23,400	19,500	60,100	39,200	23,400	45,200	96,500	24,300	350,800	115.5%
豊郷町	日帰り	119,400	22,200	15,400	8,400	7,700	5,800	3,400	5,200	4,700	5,300	11,700	15,100	14,500	164,000	72.8%
	宿泊	0													0	-
	計	119,400	22,200	15,400	8,400	7,700	5,800	3,400	5,200	4,700	5,300	11,700	15,100	14,500	164,000	72.8%
甲良町	日帰り	435,900	20,700	24,000	32,900	35,600	36,500	29,800	29,300	41,200	33,200	39,400	83,300	30,000	212,400	205.2%
	宿泊	0	0	0	0	0	0	0	0	0	0	0	0	0	0	-
	計	435,900	20,700	24,000	32,900	35,600	36,500	29,800	29,300	41,200	33,200	39,400	83,300	30,000	212,400	205.2%
多賀町	日帰り	1,783,000	648,700	120,000	114,900	108,700	105,800	88,900	84,000	124,800	82,400	110,000	119,400	75,400	1,795,500	99.3%
	宿泊	4,000	0	0	100	200	400	100	500	1,000	600	800	200	100	4,800	83.3%
	計	1,787,000	648,700	120,000	115,000	108,900	106,200	89,000	84,500	125,800	83,000	110,800	119,600	75,500	1,800,300	99.3%
合計	日帰り	5,359,800	841,700	269,600	359,600	509,400	381,800	332,000	372,600	593,600	319,300	489,700	642,500	248,000	5,526,900	97.0%
	宿泊	460,800	29,800	26,500	36,800	42,800	39,800	33,900	38,900	52,200	39,400	42,300	45,400	33,000	418,200	110.2%
	計	5,820,600	871,500	296,100	396,400	552,200	421,600	365,900	411,500	645,800	358,700	532,000	687,900	281,000	5,945,100	97.9%

〔湖北〕 (単位：人)

市町別	日帰り ・宿泊別	延観光入込客数	月 別 入 込 客 数												前年計	前年比
			1月	2月	3月	4月	5月	6月	7月	8月	9月	10月	11月	12月		
長浜市	日帰り	6,332,800	454,000	357,600	527,400	720,300	574,600	421,400	458,800	829,300	520,200	566,600	562,100	340,500	6,651,700	95.2%
	宿泊	419,400	24,300	24,400	33,300	37,800	35,700	28,600	35,400	53,300	33,300	39,800	41,900	31,600	427,200	98.2%
	計	6,752,200	478,300	382,000	560,700	758,100	610,300	450,000	494,200	882,600	553,500	606,400	604,000	372,100	7,078,900	95.4%
米原市	日帰り	1,453,800	110,500	127,400	121,500	115,900	145,500	124,600	142,200	191,300	107,200	110,900	94,000	62,800	1,528,700	95.1%
	宿泊	237,100	14,000	11,800	19,900	20,400	20,000	16,600	20,600	34,000	20,100	20,500	21,700	17,500	236,100	100.4%
	計	1,690,900	124,500	139,200	141,400	136,300	165,500	141,200	162,800	225,300	127,300	131,400	115,700	80,300	1,764,800	95.8%
合計	日帰り	7,786,600	564,500	485,000	648,900	836,200	720,100	546,000	601,000	1,020,600	627,400	677,500	656,100	403,300	8,180,400	95.2%
	宿泊	656,500	38,300	36,200	53,200	58,200	55,700	45,200	56,000	87,300	53,400	60,300	63,600	49,100	663,300	99.0%
	計	8,443,100	602,800	521,200	702,100	894,400	775,800	591,200	657,000	1,107,900	680,800	737,800	719,700	452,400	8,843,700	95.5%

〔湖西〕 (単位：人)

市町別	日帰り ・宿泊別	延観光入込客数	月 別 入 込 客 数												前年計	前年比
			1月	2月	3月	4月	5月	6月	7月	8月	9月	10月	11月	12月		
高島市	日帰り	3,629,100	223,100	228,300	259,900	428,900	342,100	248,300	331,900	470,000	284,300	309,500	310,800	192,000	3,663,000	99.1%
	宿泊	417,800	6,900	9,300	17,900	24,400	43,600	32,000	69,300	102,100	47,700	32,200	20,500	11,900	426,200	98.0%
	計	4,046,900	230,000	237,600	277,800	453,300	385,700	280,300	401,200	572,100	332,000	341,700	331,300	203,900	4,089,200	99.0%
合計	日帰り	3,629,100	223,100	228,300	259,900	428,900	342,100	248,300	331,900	470,000	284,300	309,500	310,800	192,000	3,663,000	99.1%
	宿泊	417,800	6,900	9,300	17,900	24,400	43,600	32,000	69,300	102,100	47,700	32,200	20,500	11,900	426,200	98.0%
	計	4,046,900	230,000	237,600	277,800	453,300	385,700	280,300	401,200	572,100	332,000	341,700	331,300	203,900	4,089,200	99.0%

【合計】

市町別	日帰り ・宿泊別	延観光入込客数	月 別 入 込 客 数												前年計	前年比
			1月	2月	3月	4月	5月	6月	7月	8月	9月	10月	11月	12月		
合計	日帰り	48,544,100	4,081,100	2,710,000	3,936,300	4,956,600	4,542,100	3,384,600	3,489,700	5,687,200	3,647,500	4,542,500	4,874,600	2,691,900	48,607,400	99.9%
	宿泊	3,992,100	218,200	220,000	305,900	362,500	367,900	302,700	367,000	526,500	326,600	347,000	360,400	287,400	3,873,600	103.1%
	計	52,536,200	4,299,300	2,930,000	4,242,200	5,319,100	4,910,000	3,687,300	3,856,700	6,213,700	3,974,100	4,889,500	5,235,000	2,979,300	52,481,000	100.1%

5. 市町別・観光地種別観光入込客数

(単位：人)

市町名		計	自然	歴史・文化		温泉・健康	スポーツ・レクリエーション			都市型観光 (買物・食等)	その他	行祭事・ イベント
				歴史	博物館・美術館 等		スポーツ施設、 キャンプ場等	水泳場・マリ ーナ	公園・テ ーマ パーク等			
大津市	観光入込客数	13,231,100	0	2,184,800	428,000	1,097,600	1,090,200	285,200	1,220,600	412,100	5,130,400	1,382,200
	うち外国人	261,221	0	10,759	44	57,885	25,039	11,005	135	555	155,724	75
大津計	観光入込客数	13,231,100	0	2,184,800	428,000	1,097,600	1,090,200	285,200	1,220,600	412,100	5,130,400	1,382,200
	うち外国人	261,221	0	10,759	44	57,885	25,039	11,005	135	555	155,724	75
草津市	観光入込客数	3,104,200	45,100	94,900	531,600	0	0	0	1,332,300	141,300	619,200	339,800
	うち外国人	28,372	0	344	211	0	0	0	0	0	27,817	0
守山市	観光入込客数	1,285,900	48,300	55,500	268,600	0	221,700	0	0	375,000	243,600	73,200
	うち外国人	37,680	136	117	4,971	0	111	0	0	0	32,271	74
栗東市	観光入込客数	865,100	66,600	27,800	21,600	0	165,000	0	7,600	196,900	371,000	8,600
	うち外国人	27	0	27	0	0	0	0	0	0	0	0
野洲市	観光入込客数	1,492,700	0	205,500	11,100	0	57,100	0	941,200	161,600	0	116,200
	うち外国人	549	0	0	0	0	116	0	5	428	0	0
湖南計	観光入込客数	6,747,900	160,000	383,700	832,900	0	443,800	0	2,281,100	874,800	1,233,800	537,800
	うち外国人	66,628	136	488	5,182	0	227	0	5	428	60,088	74
甲賀市	観光入込客数	3,310,400	41,700	111,800	594,800	424,400	1,134,100	0	0	76,000	327,200	600,400
	うち外国人	68,673	9,318	15	45,767	1,855	2,044	0	0	1,063	8,611	0
湖南市	観光入込客数	595,000	0	55,100	0	129,500	90,400	0	27,800	198,200	0	94,000
	うち外国人	0	0	0	0	0	0	0	0	0	0	0
甲賀計	観光入込客数	3,905,400	41,700	166,900	594,800	553,900	1,224,500	0	27,800	274,200	327,200	694,400
	うち外国人	68,673	9,318	15	45,767	1,855	2,044	0	0	1,063	8,611	0
近江八幡市	観光入込客数	5,476,800	109,300	1,528,100	186,600	0	0	0	0	3,259,000	205,600	188,200
	うち外国人	8,614	1,504	2,742	1,206	0	0	0	0	177	2,985	0
東近江市	観光入込客数	2,626,700	37,300	598,900	40,700	190,000	84,800	0	46,100	223,400	1,188,900	216,600
	うち外国人	4,261	0	0	135	0	0	0	0	0	4,126	0
日野町	観光入込客数	573,600	15,400	7,100	41,300	0	172,300	0	215,500	1,500	18,400	102,100
	うち外国人	1,662	455	50	254	0	0	0	868	35	0	0
竜王町	観光入込客数	1,664,100	0	40,600	0	124,500	47,300	0	267,000	0	1,181,200	3,500
	うち外国人	1,590	0	52	0	0	0	0	305	0	1,233	0
東近江計	観光入込客数	10,341,200	162,000	2,174,700	268,600	314,500	304,400	0	528,600	3,483,900	2,594,100	510,400
	うち外国人	16,127	1,959	2,844	1,595	0	0	0	1,173	212	8,344	0

(単位：人)

市町名		計	自然	歴史・文化		温泉・健康	スポーツ・レクリエーション			都市型観光 (買物・食等)	その他	行祭事・ イベント
				歴史	博物館・美術館 等		スポーツ施設、 キャンプ場等	水泳場・マリー ナ	公園・テーマ パーク等			
彦根市	観光入込客数	3,073,300	0	1,171,700	15,100	0	58,900	86,800	0	374,200	801,700	564,900
	うち外国人数	85,328	0	40,468	0	0	0	0	0	8,080	36,780	0
愛荘町	観光入込客数	405,000	0	93,000	86,400	0	0	0	0	6,000	156,900	62,700
	うち外国人数	879	0	522	147	0	0	0	0	0	190	20
豊郷町	観光入込客数	119,400	0	200	119,200	0	0	0	0	0	0	0
	うち外国人数	2,500	0	0	2,500	0	0	0	0	0	0	0
甲良町	観光入込客数	435,900	0	53,500	3,300	0	0	0	0	0	379,100	0
	うち外国人数	195	0	0	0	0	0	0	0	0	195	0
多賀町	観光入込客数	1,787,000	25,800	1,687,000	53,200	0	21,000	0	0	0	0	0
	うち外国人数	0	0	0	0	0	0	0	0	0	0	0
湖東計	観光入込客数	5,820,600	25,800	3,005,400	277,200	0	79,900	86,800	0	380,200	1,337,700	627,600
	うち外国人数	88,902	0	40,990	2,647	0	0	0	0	8,080	37,165	20
長浜市	観光入込客数	6,752,200	228,900	454,000	459,900	341,400	840,100	31,100	453,500	2,476,700	1,296,600	170,000
	うち外国人数	38,121	84	19	2,321	28,959	3,396	0	0	0	3,342	0
米原市	観光入込客数	1,690,900	197,600	48,500	46,200	28,900	286,300	0	0	182,100	886,400	14,900
	うち外国人数	15,385	0	0	0	0	11,969	0	0	0	3,416	0
湖北計	観光入込客数	8,443,100	426,500	502,500	506,100	370,300	1,126,400	31,100	453,500	2,658,800	2,183,000	184,900
	うち外国人数	53,506	84	19	2,321	28,959	15,365	0	0	0	6,758	0
高島市	観光入込客数	4,046,900	169,700	221,600	30,100	19,500	777,400	179,300	772,400	78,400	1,781,800	16,700
	うち外国人数	45,919	207	36,900	303	0	2,014	480	0	1,922	3,671	422
湖西計	観光入込客数	4,046,900	169,700	221,600	30,100	19,500	777,400	179,300	772,400	78,400	1,781,800	16,700
	うち外国人数	45,919	207	36,900	303	0	2,014	480	0	1,922	3,671	422
滋賀県合計	観光入込客数	52,536,200	985,700	8,639,600	2,937,700	2,355,800	5,046,600	582,400	5,284,000	8,162,400	14,588,000	3,954,000
	うち外国人数	600,976	11,704	92,015	57,859	88,699	44,689	11,485	1,313	12,260	280,361	591
前年合計	観光入込客数	52,481,000	997,700	8,934,500	3,053,900	2,173,400	5,110,700	623,000	5,136,900	8,410,900	13,933,800	4,106,200
	うち外国人数	537,072	8,065	59,973	46,983	85,058	34,264	12,914	1,665	36,927	250,167	1,056
対前年比	観光入込客数	100.1%	98.8%	96.7%	96.2%	108.4%	98.7%	93.5%	102.9%	97.0%	104.7%	96.3%
	うち外国人数	111.9%	145.1%	153.4%	123.1%	104.3%	130.4%	88.9%	78.9%	33.2%	112.1%	56.0%

## 6. 観光入込客数ベスト30

順位	観光地名	市町名	観光入込客数(人)
1	ラ コリーナ近江八幡	近江八幡市	3,109,700
2	黒壁ガラス館	長浜市	2,045,400
3	多賀大社	多賀町	1,687,000
4	道の駅 藤樹の里あどがわ	高島市	837,200
5	希望が丘文化公園	野洲市、湖南市、竜王町	818,600
6	草津川跡地公園（区間2・区間5）	草津市	728,200
7	彦根城	彦根市	726,600
8	道の駅 竜王かがみの里	竜王町	673,200
9	道の駅 あいとうマーガレットステーション	東近江市	670,400
10	道の駅 妹子の郷	大津市	669,000
11	びわ湖バレイ	大津市	651,800
12	日牟禮八幡宮	近江八幡市	620,500
13	道の駅 びわ湖大橋米プラザ	大津市	572,000
14	比叡山ドライブウェイ	大津市	532,300
15	矢橋帰帆島公園	草津市	521,200
16	道の駅 アグリパーク竜王	竜王町	508,000
17	比叡山延暦寺	大津市	506,400
18	マキノ高原・さらさ	高島市	446,400
19	琵琶湖博物館	草津市	443,700
20	道の駅 みずどりステーション	長浜市	412,000
21	道の駅 塩津海道あぢかまの里	長浜市	408,700
22	豊公園	長浜市	398,800
23	道の駅 伊吹の里	米原市	398,000
24	道の駅 せせらぎの里こうら	甲良町	379,100
25	八幡堀	近江八幡市	369,700
26	田村神社	甲賀市	364,600
27	ファーマーズマーケットおうみんち	守山市	355,800
28	びわ湖大花火大会	大津市	350,000
29	陶芸の森	甲賀市	342,400
30	スパリゾート雄琴 あがりゃんせ	大津市	335,300

(公開了承施設についてのみ掲載しています。)



## 7. 年別観光入込客数の推移

年	延観光入込客数（人）	対前年比	日帰り客数（人）	対前年比	宿泊客数（人）	対前年比
昭和54年	25,583,000	—	23,432,900	—	2,150,100	—
昭和55年	25,744,000	100.6%	23,402,000	99.9%	2,342,000	108.9%
昭和56年	27,407,200	106.5%	25,031,300	107.0%	2,375,900	101.4%
昭和57年	27,424,200	100.1%	25,022,300	100.0%	2,401,900	101.1%
昭和58年	28,707,700	104.7%	26,192,700	104.7%	2,515,000	104.7%
昭和59年	28,820,300	100.4%	26,396,300	100.8%	2,424,000	96.4%
昭和60年	29,353,500	101.9%	26,895,900	101.9%	2,457,600	101.4%
昭和61年	29,779,200	101.5%	27,177,900	101.0%	2,601,300	105.8%
昭和62年	32,952,000	110.7%	30,155,200	111.0%	2,796,800	107.5%
昭和63年	31,616,800	95.9%	28,633,400	95.0%	2,983,400	106.7%
平成元年	33,973,300	107.5%	30,997,200	108.3%	2,976,100	99.8%
平成2年	36,354,400	107.0%	32,971,300	106.4%	3,383,100	113.7%
平成3年	38,026,700	104.6%	34,513,900	104.7%	3,512,800	103.8%
平成4年	37,674,900	99.1%	34,315,500	99.4%	3,359,400	95.6%
平成5年	37,506,500	99.6%	34,410,300	100.3%	3,096,200	92.2%
平成6年	38,056,800	101.5%	34,817,700	101.2%	3,239,100	104.6%
平成7年	35,828,900	94.1%	32,681,900	93.9%	3,147,000	97.2%
平成8年	41,914,900	117.0%	38,481,300	117.7%	3,433,600	109.1%
平成9年	42,640,400	101.7%	39,295,500	102.1%	3,344,900	97.4%
平成10年	42,706,900	100.2%	39,467,900	100.4%	3,239,000	96.8%
平成11年	42,794,200	100.2%	39,719,800	100.6%	3,074,400	94.9%
平成12年	42,712,200	99.8%	39,440,400	99.3%	3,271,800	106.4%
平成13年	43,994,800	103.0%	40,797,500	103.4%	3,197,300	97.7%
平成14年	43,993,000	100.0%	40,824,900	100.1%	3,168,100	99.1%
平成15年	42,292,000	96.1%	39,310,200	96.3%	2,981,800	94.1%
平成16年	43,681,900	103.3%	40,676,100	103.5%	3,005,800	100.8%
平成17年	43,119,000	98.7%	40,105,200	98.6%	3,013,800	100.3%
平成18年	46,502,600	107.8%	43,402,700	108.2%	3,099,900	102.9%
平成19年	46,664,800	100.3%	43,499,700	100.2%	3,165,100	102.1%
平成20年	45,071,500	96.6%	42,032,100	96.6%	3,039,400	96.0%
平成21年	44,454,400	98.6%	41,589,900	98.9%	2,864,500	94.2%
平成22年	43,573,900	98.0%	40,579,400	97.6%	2,994,500	104.5%
平成23年	47,357,300	108.7%	44,118,700	108.7%	3,238,600	108.2%
平成24年	44,191,300	93.3%	41,229,000	93.5%	2,962,300	91.5%
平成25年	45,226,900	102.3%	42,020,300	101.9%	3,206,600	108.2%
平成26年	46,328,600	102.4%	43,002,300	102.3%	3,326,300	103.7%
平成27年	47,941,200	103.5%	44,112,400	102.6%	3,828,800	115.1%
平成28年	50,767,300	105.9%	46,990,000	106.6%	3,777,300	98.7%
平成29年	52,481,000	103.4%	48,607,400	103.4%	3,873,600	102.5%
平成30年	52,536,200	100.1%	48,544,100	99.9%	3,992,100	103.1%

※昭和53年以前は、調査方法が異なるため本調査と比較できません。

## 8. 平成30年滋賀県内有料道路利用台数調べ

### ●橋梁

(単位：台)

橋名称	利用台数	月 別 利 用 台 数												前年計	前年比
		1月	2月	3月	4月	5月	6月	7月	8月	9月	10月	11月	12月		
琵琶湖大橋有料道路	12,687,132	945,462	913,970	1,092,031	1,065,009	1,103,832	1,064,671	1,105,810	1,161,926	1,025,100	1,114,704	1,072,628	1,021,989	12,763,554	99.4%

### ●高速道路

(単位：台)

インターチェンジ名称	利用台数	月 別 利 用 台 数												前年計	前年比
		1月	2月	3月	4月	5月	6月	7月	8月	9月	10月	11月	12月		
木之本（北陸自動車道）	1,206,561	80,693	77,446	95,272	101,144	101,315	90,507	108,736	120,276	100,697	108,684	127,160	94,631	1,208,198	99.9%
小谷城（北陸自動車道）	418,330	26,676	25,335	34,138	33,179	35,085	33,211	36,471	39,509	36,324	38,894	43,482	36,026	282,874	-
長浜（北陸自動車道）	2,208,629	160,469	159,340	197,390	179,916	182,917	172,344	193,178	207,802	183,287	199,743	195,533	176,710	2,196,892	100.5%
米原（北陸自動車道）	1,557,236	115,582	118,851	144,537	126,246	128,244	122,221	134,172	147,298	123,234	136,197	136,381	124,273	1,493,713	104.3%
彦根（名神高速道路）	4,029,673	303,547	278,638	362,180	348,899	335,120	311,809	339,717	373,690	331,233	357,959	358,658	328,223	4,000,150	100.7%
湖東三山（名神高速道路）	1,619,150	116,960	113,802	138,112	130,462	129,724	125,800	137,362	142,888	133,981	149,808	158,150	142,101	1,477,403	109.6%
八日市（名神高速道路）	3,688,309	261,445	258,922	324,221	311,094	309,095	286,676	312,235	343,231	297,217	331,032	346,722	306,419	3,673,764	100.4%
蒲生（名神高速道路）	1,575,570	112,470	112,506	137,947	135,667	130,895	126,604	131,867	138,383	127,480	143,669	144,782	133,300	1,418,581	111.1%
竜王（名神高速道路）	5,470,772	425,183	382,896	491,372	465,128	450,893	423,706	460,531	489,791	440,956	484,107	486,666	469,543	5,515,711	99.2%
栗東湖南（名神高速道路）	2,416,555	178,387	179,287	211,368	195,800	207,490	198,097	202,580	204,779	196,701	215,919	216,151	209,996	2,188,201	-
栗東（名神高速道路）	8,688,311	666,517	652,855	780,954	719,106	714,136	707,276	736,454	761,449	703,674	764,286	750,180	731,424	8,480,284	102.5%
草津田上（新名神高速道路）	3,724,507	281,887	277,597	341,329	315,061	300,472	303,653	326,622	329,598	293,867	326,924	320,894	306,603	3,756,829	99.1%
信楽（新名神高速道路）	1,367,915	88,258	87,451	119,394	120,151	123,841	109,289	117,510	117,467	108,511	132,709	129,968	113,366	1,379,697	99.1%
甲南（新名神高速道路）	1,488,534	112,874	107,180	136,163	127,941	118,001	118,824	122,155	128,625	118,614	136,289	135,348	126,520	1,491,743	99.8%
甲賀土山（新名神高速道路）	1,785,597	135,703	127,611	157,688	146,506	154,559	139,531	146,437	162,441	142,883	160,861	165,547	145,830	1,742,309	102.5%
瀬田東（名神高速道路・京滋バイパス）	1,236,047	92,807	89,407	108,876	101,804	103,553	103,698	106,433	111,442	99,347	108,735	107,312	102,633	1,196,202	103.3%
瀬田西（名神高速道路）	2,290,848	175,719	172,752	204,293	190,570	193,595	188,620	189,838	191,215	185,246	204,332	201,934	192,734	2,312,109	99.1%
大津（名神高速道路）	3,729,357	282,408	277,953	337,023	315,088	306,757	304,398	316,316	331,108	297,974	328,405	326,191	305,736	3,701,044	100.8%
石山（京滋バイパス）	1,911,001	146,642	134,657	167,716	162,011	168,567	162,193	162,534	172,116	155,827	162,592	157,287	158,859	1,923,515	99.3%
南郷（京滋バイパス）	437,491	32,444	31,095	38,202	36,258	37,599	34,192	35,644	42,682	35,715	38,327	38,776	36,557	422,628	103.5%
計	50,850,393	3,796,671	3,665,581	4,528,175	4,262,031	4,231,858	4,062,649	4,316,792	4,555,790	4,112,768	4,529,472	4,547,122	4,241,484	49,861,847	102.0%

※近江大橋は、平成25年12月26日より無料開放

※琵琶湖大橋利用台数は滋賀県道路公社、

高速道路利用台数は中日本高速道路株式会社名古屋支社彦根保全・サービスセンター、西日本高速道路株式会社関西支社保全サービス事業部道路管制センターより情報提供

※琵琶湖大橋における利用台数は、利用有料車両全車種の東西進入合計を計上

※高速道路における利用台数は、各インターチェンジにおける利用有料車両全車種の入出合計を計上

## 9. 主な出来事

年月日	名称	所在地	内容
通年	びわこキャンペーン	県内外	滋賀県の更なる魅力を発信していくため、JR西日本と共同で様々なキャンペーンが展開された。
3月11日	第7回びわ湖一周ロングライド2018	琵琶湖畔	春の琵琶湖畔の雄大な景色を楽しむサイクリングイベントが開催された。
4月21日～22日	ももクロ春の一大事2018in東近江市～笑顔のチカラ つなげるオモイ～	東近江市	全国からももクロファンが集結し、2日間に渡って布引運動公園陸上競技場でライブイベントが開催された。
5月3日～5日	近江の春 びわ湖クラシック音楽祭2018	大津市	一流アーティストやオーケストラの競演が気軽に楽しめるほか、滋賀県の伝統文化や地元高校生たちが出演するステージ、湖上ででのコンサートなどがびわ湖ホール周辺一帯で開催された。
5月24日	「芦浦観音寺」、「草津のサンヤレ踊り」が日本遺産に認定	草津市	聖徳太子開基、秦河勝創建の名刹と言われる「芦浦観音寺」、および室町時代後期以来近畿地方に流行した「草津のサンヤレ踊り」が日本遺産に認定された。
7月6日	琵琶湖博物館第2期リニューアルオープン	草津市	子どもも大人も学んで楽しめる「大人のディスカバリー」、「ディスカバリールーム」がオープンした。
7月15日～12月24日	虹色の旅へ。滋賀・びわ湖	県内	地域を活性化していくため、雄大な自然や貴重な文化財を活用し観光キャンペーン「虹色の旅へ。滋賀・びわ湖」を展開した。
8月4日～15日	コトナリエサマーフェスタ2018	東近江市	「ひばり公園（10万平方メートル）」を11万球の電球で飾り、「光で地域をつなげ輝かせる」ことを理念に開催された。
8月8日	2018びわ湖大花火大会	大津市	琵琶湖の夏の風物詩として、約1万発の花火で「虹色の旅へ。滋賀・びわ湖」をテーマに第35回大会が開催された。
9月22日～24日	イナズマロックフェス2018	草津市	滋賀ふるさと観光大使である西川貴教氏が主催する大型野外音楽イベントが烏丸半島において開催された。会場内には県内のPRブースを設け、県内外の来場者に対し、PR事業を行った。
10月6日～12月9日	櫛野寺秘仏本尊大開帳	甲賀市	日本最大坐仏である秘仏本尊十一面観音の33年に一度の大開帳が行われた。
10月17日～19日	びわ湖環境ビジネスメッセ2018	長浜市	「環境と経済の両立」を基本理念に持続可能な経済社会を目指し、環境産業の育成振興を図るため、環境産業総合見本市「びわ湖環境ビジネスメッセ2018」が開催された。
12月1日～24日	滋賀のおもてなし旅「びわ湖灯り絵巻～虹色イルミネーション」	県内	滋賀県内の9つの観光地で灯ろうにメッセージを書いて灯りをともしイベントが開かれた。

# 10. 観光入込客数推移

