

## 伊吹山を守る自然再生協議会 入山協力金事業部会

### 平成29年度期末決算 伊吹山入山協力金事業報告書 (平成29年4月1日から平成30年3月31日まで)

#### I. 平成29年度の事業概要（主な取組・新規事業）

##### （項1）公衆便所維持管理事業

###### 【1 公衆便所維持管理事業】

- ・伊吹山公衆便所助成費

##### （項2）お花畑維持管理事業

###### 【2 山頂等貴重植物保全事業】

- ・東ゾーンの下部ネットの補強（L=1,100m）
- ・山頂シモツケソウ、イブキタンポポ等保全業務
- ・ワンウェイゲートの設置（N=1基）
- ・伊吹山ドライブウェイ沿道貴重種保全柵の設置
- ・定点観測、柵の効果調査

###### 【3 三合目貴重植物保全業務】

- ・三合目貴重植物保全業務（化繊ネットの上げ下げ、ススキの一斉刈取り等）

##### （項3）登山道維持管理事業

###### 【1 山頂登山道維持管理事業】

- ・総合案内板設置以前の老朽化した看板の撤去（N=7基）
- ・三角点表示板の設置（N=1基）
- ・表登山道鉄杭柵設置兼撤去業務
- ・登山道施設維持管理業務（土留め板の設置等）

#### II. 収入

##### 平成29年度収入済額合計：24,257,588円

- 上記の内、当年度寄付いただいた入山協力金金額は13,771,872円。協力者人数は約42,000人。
- 昨年度（平成28年度）の入山協力金の期末決算額と比べると、金額は△47,745円、協力者人数は約△3,000人となった。
- 収受方法は、昨年度と同様、上野登山口では収受員の配置、協力金箱（1か所）の設置、年間協力金の受付を実施し、山頂では協力金箱（3か所）の設置を実施。

- 収受場所別の入山協力金額は、上野登山口（収受員収受分、協力金箱分、年間協力金の合算）では昨年度比△126,424円。山頂（協力金箱3か所分の合算）では昨年度比＋193,258円。

H29 入山協力金収入（全体）

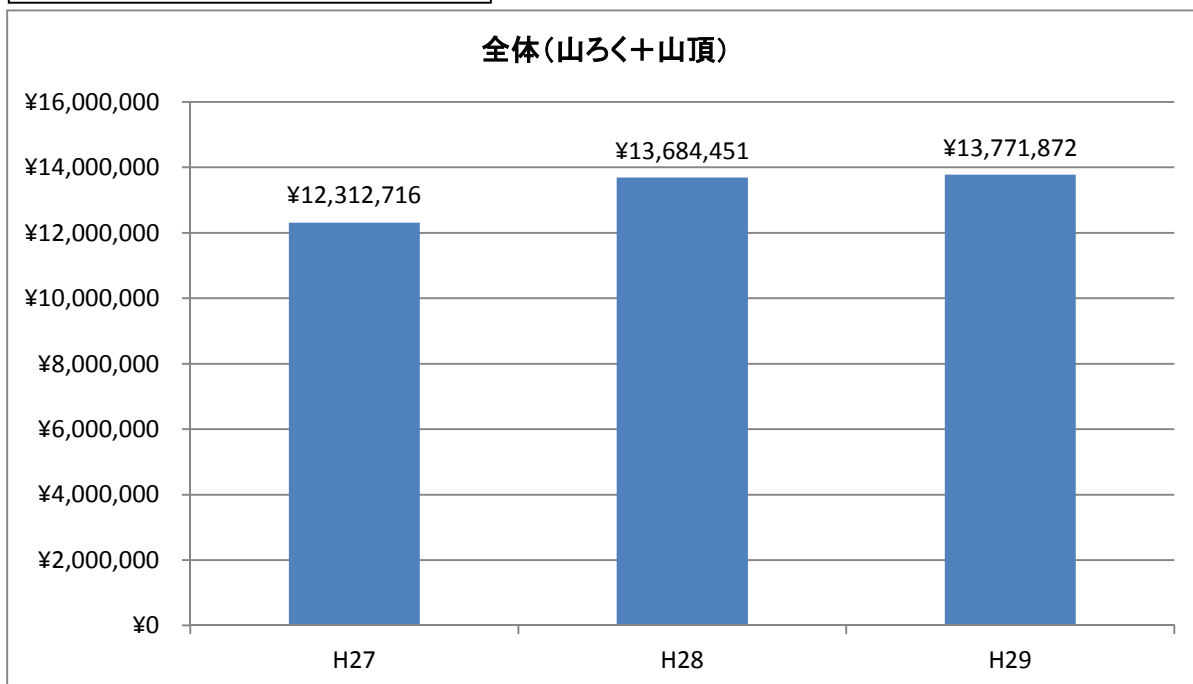

H29 入山協力金収入（上野登山口）※収受員収受分、協力金箱分、年間協力金の合算

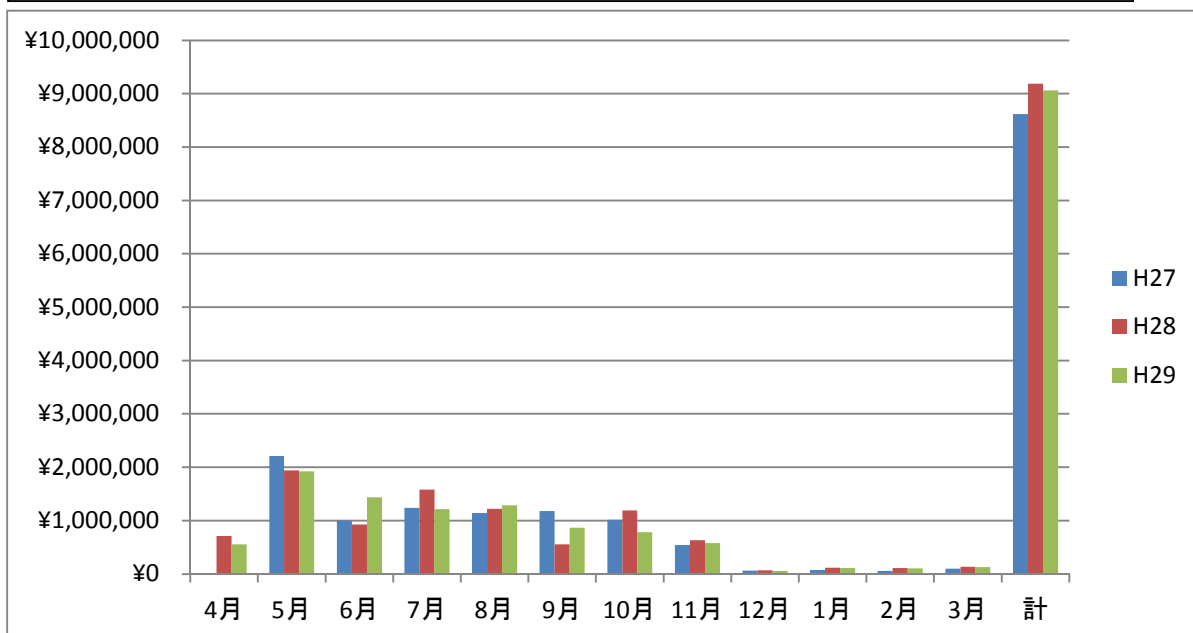

H29 入山協力金収入（山頂）※協力金箱3か所分の合算

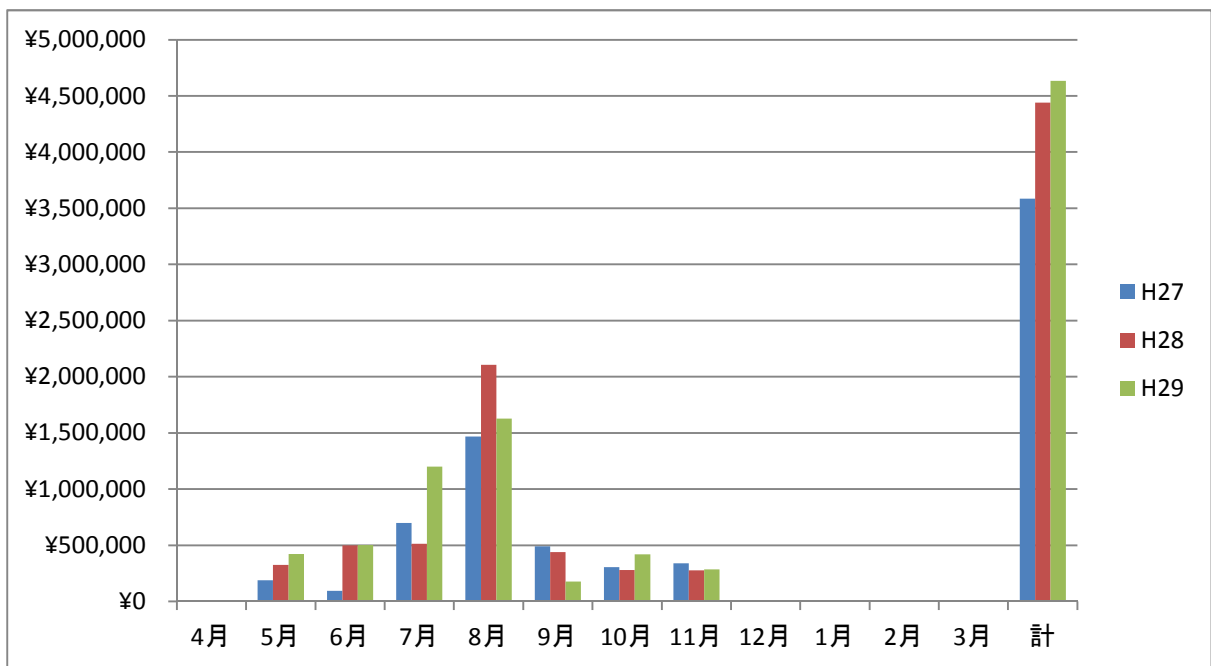

### Ⅲ. 支出

平成 29 年度支出済額合計：19,220,893 円

➤ 主な工事、委託、助成（10 万円以上）の概要

名称	概要	金額	履行期間	請負業者名
植生防護柵ネット春季設置業務	柵ネット上げ L=2,672m	216,055 円	H29.4.17 ～H29.5.12	米原市シルバー人材センター
入山協力金収受業務	入山協力金の収受・回収	1,623,490 円	H29.4.1 ～H30.3.31	伊吹山観光振興会
山頂シモツケソウ、イブキタンポポ等保全業務	お花畑の多様性の回復	315,360 円	H29.5.16 ～H29.9.30	伊吹山もりびとの会
表登山道鉄杭柵設置兼撤去業務	表登山道9合目無秩序部分 (L=53m) のルート誘導	230,040 円	H29.5.9 ～H29.11.30	伊吹山もりびとの会
三合目貴重植物保全業務	ススキ刈取等 A=約 3ha	631,907 円	H29.4.1 ～H29.11.30	伊吹山観光振興会
植生防護柵ネット秋季撤去業務	山頂防護柵外周ライン (L=2,544m) のネット下げおよび歩行者扉撤去	175,711 円	H29.10.16 ～H29.11.6	米原市シルバー人材センター

登山道維持管理業務	老朽化した山頂登山道施設の修繕等	887,235 円	H29.4.15 ～H29.11.30	伊吹山観光振興会
登山道沿いネット維持管理業務	山頂および表登山道沿いネットの維持管理	721,567 円	H29.4.15 ～H29.11.30	伊吹山観光振興会
伊吹山頂植生防護柵設置助成費	オオバギボウシ群落等植生防護柵(L=202.3m)設置に係る助成	2,116,265 円	—	米原市
研究委託費(伊吹山植物群落の順応的管理)	伊吹山植物群落の変化状況と要因の調査および順応的管理手法の検討	495,000 円	H29.7.3 ～H30.1.31	滋賀県立大学
伊吹山公衆便所維持管理助成費	トイレチップ相当(浄化槽管理等)	1,500,000 円	H29.4.1 ～H30.3.31	米原市

#### IV. 保有設備一覧

名称	所在地	概要	取得価格	取得日
植生防護柵(AF規格)	山頂(上野地先 外)	L=1,104m 扉 4 基	¥10,441,440-	H27.9.30
植生防護柵 (支柱)	山頂(藤川地先)	5 本	¥97,200-	H27.11.30
植生防護柵(AF規格)	山頂(上野地先 外)	L=136m	¥1,436,400-	H28.11.30
植生防護柵(AF規格)	山頂(大久保地先)	L=25m	¥286,200-	H28.10.31
植生防護柵 (金網柵)	山頂(上野地先)	L=280m	¥1,798,960-	H26.11.30
植生防護柵 (金網柵)	3 合目(上野地先)	L=40m	¥297,000-	H28.8.31
植生防護柵 (金属柵)	山頂(上野地先 外)	L=128m	¥2,158,507-	H28.11.8
入山協力金箱	山麓(上野地先)	1 基	¥111,400-	H27.9.30
入山協力金箱	山頂(大久保地先)	2 基	¥111,400-	H27.11.26
位置表示板	山頂(上野地先 外)	50 枚	-(¥690,120)	H28.9.15
植生防護柵扉	山頂(上野地先)	1 基	¥216,000-	H29.5.24
ワンウェイゲート	山頂(上野地先)	1 基	¥637,200-	H29.10.16

#### V. 近年の決算状況

年度	収入総額 (雑所得等含)	支出総額	繰越金額
平成 26 年度	23,855,288 円	9,714,289 円	14,140,999 円
平成 27 年度	繰越金額 (14,140,999 円) +12,317,313 円	18,659,846 円	7,798,466 円
平成 28 年度	繰越金額 (7,798,466 円) +14,916,066 円	12,535,313 円	10,179,219 円
平成 29 年度	繰越金額 (10,179,219 円) +14,078,369 円	19,220,893 円	5,036,695 円 外 (基金 7,000,000 円)

平成29年度 期末決算 収支計算書

自 平成29年 4月 1日

至 平成30年 3月31日

(単位：円)

収入

項	目	節	当初予算額	第1号補正	予算現額 (A)	収入済額 (B)	摘要・収入先	差引額 (A) - (B)	
1	伊吹山入山協力金	1 伊吹山入山協力金	寄付金	13,000,000	0	13,000,000	13,771,872	入山協力金 入山者	▲ 771,872
2	雑収入	1 雑収入	雑収入	250,000	0	250,000	306,497	利息、寄付、有価物 受取料	▲ 56,497
3	繰越金	1 繰越金	繰越金	9,000,000	1,179,000	10,179,000	10,179,219	昨年度繰越金	▲ 219
合 計				22,250,000	1,179,000	23,429,000	24,257,588		▲ 828,588

支出

項	目	節	当初予算額	第1号補正	目間流用額	予算現額 (A)	支出済額 (B)	摘要・支払先	差引額 (A) - (B)				
1	公衆便所維持管理事業	1 公衆便所維持管理事業	助成費、委託料、消耗品費等	1,500,000	0	0	1,500,000	1,500,000	助成費	米原市	0		
		2 公衆便所維持補修事業	備品費、工事費等	500,000	0	0	500,000	0	-	-	500,000		
2	お花畑維持管理事業	1 三合目貴重植物保全事業	委託料、消耗品費等	1,500,000	0	▲ 867,000	633,000	631,907	委託料	伊吹山観光振興会	1,093		
		2 山頂等貴重植物保全事業	委託料、消耗品費、補助金、助成費等	3,500,000	1,179,000	867,000	6,179,000	5,546,000	5,545,481	委託料 ¥1,202,126 工事費 ¥48,600 食糧費 ¥3,364 賃借料 ¥57,024 報償費 ¥45,000 保険料 ¥79,845 助成費 ¥2,116,265 消耗品費 ¥431,177 通信運搬費 ¥1,600 備品費 ¥1,518,480 旅費 ¥42,000	米原市、正和商事㈱、 福知山重工業㈱、滋賀 県立大学、米原市シル バー人材センター、伊 吹山もりびとの会 外 19	519	
3	登山道維持管理事業	1 山頂登山道維持管理事業	委託料、消耗品費等	1,000,000	0	327,000	1,327,000	1,326,987	委託料 ¥1,325,591 消耗品費 ¥1,396	伊吹山観光振興会、 ホームプラザナフコ米 原店	13		
		2 表登山道維持管理事業	委託料、消耗品費等	1,900,000	0	▲ 327,000	3,050,000	1,573,000	1,009,182	委託料 ¥419,472 工事費 ¥160,000 消耗品費 ¥202,910 手数料 ¥226,800	伊吹山もりびとの会、 伊吹山観光振興会、光 田産業、正和商事㈱ 外1者	563,818	
		3 弥高寺ルート維持管理事業	委託料、消耗品費等	150,000	0	0	150,000	93,779	93,779	委託料 ¥93,779	伊吹山観光振興会	56,221	
4	パトロール事業	1 パトロール事業	委託料、消耗品費等	500,000	500,000	0	500,000	500,000	9,352	9,352	消耗品費 ¥9,352	久保薬局	490,648
5	普及・啓発事業	1 啓発物・啓発看板維持管理 事業	委託料、消耗品費等	100,000	100,000	0	100,000	100,000	73,440	73,440	消耗品費 ¥73,440	マインド美術室	26,560
6	協力金収受事業	1 協力金収受事業	委託料、消耗品費等	2,000,000	2,000,000	0	2,000,000	2,000,000	1,677,430	1,677,430	委託料 ¥1,623,490 消耗品費 ¥5,340 印刷製本費 ¥48,600	伊吹山観光振興会、立 木印刷 外2	322,570
7	事務経費	1 事務経費	手数料、通信運搬費、有料道 路通行料、旅費、報酬	400,000	400,000	0	400,000	400,000	353,335	353,335	消耗品費 ¥6,655 報償費 ¥104,600 印刷製本費 ¥29,740 手数料 ¥48,492 通信運搬費 ¥2,228 有料道路通行料 ¥154,500 旅費 ¥7,120	日本自動車道㈱、レー ク伊吹農協 外8	46,665
8	植生防護柵基金繰出金	1 植生防護柵基金繰出金	委託料、消耗品費等	4,500,000	4,500,000	0	4,500,000	4,500,000	4,500,000	4,500,000	基金繰出金	-	0
9	登山施設改修基金繰出金	1 登山施設改修基金繰出金	委託料、消耗品費等	2,500,000	2,500,000	0	2,500,000	2,500,000	2,500,000	2,500,000	基金繰出金	-	0
10	予備費	1 予備費	充当費	2,200,000	2,200,000	0	2,200,000	2,200,000	0	0	-	-	2,200,000
合 計				22,250,000	1,179,000	0	23,429,000	19,220,893					4,208,107

収入済額 24,257,588 - 支出済額 19,220,893 = 5,036,695 …(I)

基金明細表

自 平成29年 4月 1日 至 平成30年 3月31日

(単位：円)

名称	前期末残高	当期増加額	当期減少額	期末残高	摘要
伊吹山を守る基金	0	7,000,000	0	7,000,000	植生防護柵基金繰出金振替 (H29/5/25) ￥4,500,000
					登山施設改修基金繰出金振替 (H29/5/25) ￥2,500,000
計	0	7,000,000	0	7,000,000	

…(Ⅱ)

預金残高

(Ⅰ)5,036,695 + (Ⅱ)7,000,000 = 12,036,695

※残高証明書(平成30年3月31日現在)と一致