

- 報告数の多かった感染症は感染性胃腸炎、インフルエンザ、A 群溶血性レンサ球菌咽頭炎
- 感染性胃腸炎が増加した。特に長浜保健所管内で多く、甲賀および東近江でも他保健所管内と比べて多い。
- A 型肝炎、先天性風疹症候群および麻しんの全国集計値は過去 3 年間の同時期と比べて多い

### 1. 全数報告の感染症

滋賀県内の医療機関において、感染症法で定められている一〜四類および五類感染症の全数報告対象の感染症に該当する患者を診断した医師は、保健所に報告することになっています。これらの報告のあった症例を診断された週毎に集計しています。

| 8               | 類型    | 報告数            | 詳細情報   |
|-----------------|-------|----------------|--|
| 第 15 週診断例       | 一類感染症 | 報告なし           |  |
|                 | 二類感染症 | 結核 5例          | 50歳代女性;1例、80歳代男性;3例、10歳以下男性;1例、肺結核;3例、無症状病原体保有者;2例   |
|                 | 三類感染症 | 腸管出血性大腸菌感染症 1例 | 10歳代女性、O142、VT1VT2   |
|                 | 四類感染症 | レジオネラ症 1例      | 50歳代女性、肺炎型   |
|                 | 五類感染症 | 侵襲性肺炎球菌感染症 1例  | 10歳以下男性  |
| 第 14 週以前の診断例(*) | 二類感染症 | 結核 5例          | 70歳代女性;1例、20歳代女性;1例、80歳代男性;1例、30歳代女性;1例、肺結核;2件、腸結核;1例、結核性リンパ節炎;1例、無症状病原体保有者;1例、第14週:4例、第13週:1例 |

(\*)平成26年 第 1 週以降に診断され平成26年第 15 週に報告された症例

### 2. 全数報告の感染症の累計報告数と保健所管内別報告数

平成 26 年第 1 週以降に診断された疾患を集計して累計報告数を滋賀県と全国について下の表に示しています。また、本週報の当該週に報告された症例数を保健所管内別に示しています。なお、期日以降に報告があった場合は、再集計し掲載しています。

| 分類  | 疾患             | 滋賀県 |     | 保健所別(15週) |    |    |     |    |    |    | 平成26年累計 |       | 平成25年累計※ |        |
|-----|----------------|-----|-----|-----------|----|----|-----|----|----|----|---------|-------|----------|--------|
|     |                | 14週 | 15週 | 大津市       | 草津 | 甲賀 | 東近江 | 彦根 | 長浜 | 高島 | 滋賀県     | 全国    | 滋賀県      | 全国     |
| 二類  | 結核             | 7   | 5   | 2         | 1  | 0  | 0   | 1  | 1  | 0  | 57      | 6,301 | 277      | 26,471 |
| 三類  | 細菌性赤痢          | 0   | 0   | 0         | 0  | 0  | 0   | 0  | 0  | 0  | 0       | 28    | 3        | 142    |
|     | 腸管出血性大腸菌感染症    | 0   | 1   | 0         | 1  | 0  | 0   | 0  | 0  | 0  | 1       | 191   | 40       | 4,033  |
| 四類  | A型肝炎           | 0   | 0   | 0         | 0  | 0  | 0   | 0  | 0  | 0  | 0       | 274   | 0        | 128    |
|     | レジオネラ症         | 0   | 1   | 0         | 0  | 0  | 0   | 0  | 1  | 0  | 2       | 257   | 18       | 1,111  |
| 五類  | アメーバ赤痢         | 0   | 0   | 0         | 0  | 0  | 0   | 0  | 0  | 0  | 3       | 282   | 6        | 1,041  |
|     | ウイルス性肝炎        | 0   | 0   | 0         | 0  | 0  | 0   | 0  | 0  | 0  | 0       | 64    | 1        | 284    |
|     | 急性脳炎           | 0   | 0   | 0         | 0  | 0  | 0   | 0  | 0  | 0  | 1       | 155   | 3        | 358    |
|     | クロイツフェルト・ヤコブ病  | 0   | 0   | 0         | 0  | 0  | 0   | 0  | 0  | 0  | 0       | 40    | 2        | 205    |
|     | 劇症型溶血性レンサ球菌感染症 | 0   | 0   | 0         | 0  | 0  | 0   | 0  | 0  | 0  | 3       | 76    | 5        | 207    |
|     | 後天性免疫不全症候群     | 0   | 0   | 0         | 0  | 0  | 0   | 0  | 0  | 0  | 1       | 353   | 13       | 1,550  |
|     | 侵襲性インフルエンザ感染症  | 0   | 0   | 0         | 0  | 0  | 0   | 0  | 0  | 0  | 2       | 58    | 3        | 106    |
|     | 侵襲性肺炎球菌感染症     | 0   | 1   | 0         | 1  | 0  | 0   | 0  | 0  | 0  | 6       | 547   | 11       | 970    |
|     | 梅毒             | 0   | 0   | 0         | 0  | 0  | 0   | 0  | 0  | 0  | 1       | 366   | 3        | 1,220  |
|     | 風しん            | 0   | 0   | 0         | 0  | 0  | 0   | 0  | 0  | 0  | 0       | 146   | 122      | 14,357 |
|     | 先天性風しん症候群      | 0   | 0   | 0         | 0  | 0  | 0   | 0  | 0  | 0  | 0       | 8     | 0        | 31     |
| 麻しん | 0              | 0   | 0   | 0         | 0  | 0  | 0   | 0  | 0  | 1  | 274     | 2     | 232      |        |

※ :平成26年1月現在の暫定数

### 3. 定点把握の対象となる五類感染症の発生状況

感染症法で定められている五類感染症のうち、滋賀県が指定した定点医療機関(指定報告機関)から報告される感染症を定点把握対象感染症と呼びます。

警報; なし

注意報; なし

- 1) 報告数の多かった感染症は感染性胃腸炎、インフルエンザ、A群溶血性レンサ球菌咽頭炎です。
- 2) 感染性胃腸炎の定点当たり報告数が増加しました。特に長浜保健所管内で多く、甲賀および東近江でも他保健所管内と比べて多い。過去5年の同時期と比べると定点あたり報告数は低い。近隣府県(京都府;5.21、大阪府;6.7 奈良県;5.03、岐阜県;2.89、愛知県;4.17、三重県;5.91)と比べると滋賀県の定点あたり報告数は概して高い。また、福井県(10.68)では滋賀県よりも高い。

定点把握の対象となる五類感染症の定点当たり報告数

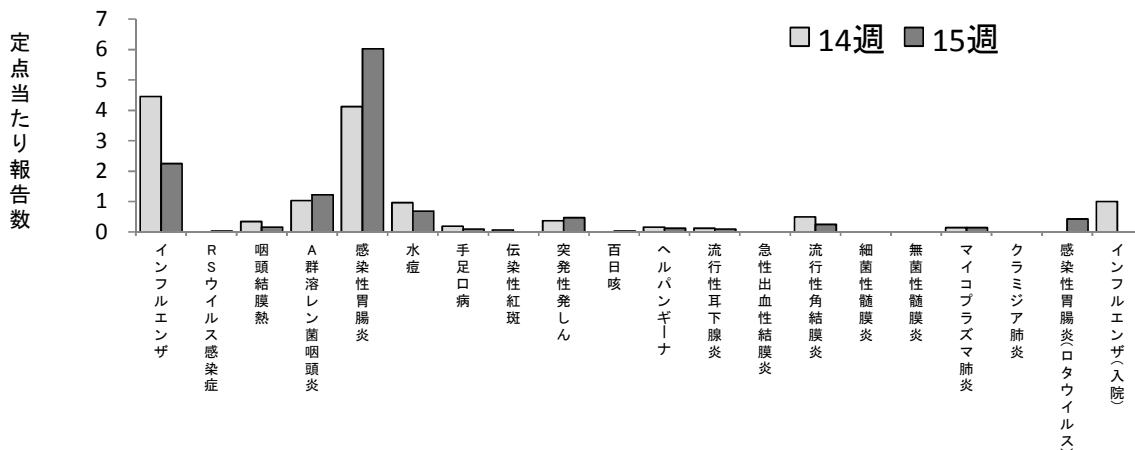

### 4. 定点把握の対象となる五類感染症の保健所管内別の定点当たり報告数

週単位(月曜日から日曜日)で報告される定点把握対象感染症の、滋賀県および管轄保健所別定点当たり報告数を下の表に示しています(定点当たり報告数=報告数/定点医療機関数)。

| 定点区分<br>(定点数)   | 疾病名              | 滋賀県  |      | 保健所別(15週) |      |      |      |      |      |      |
|-----------------|------------------|------|------|-----------|------|------|------|------|------|------|
|                 |                  | 14週  | 15週  | 大津市       | 草津   | 甲賀   | 東近江  | 彦根   | 長浜   | 高島   |
| インフルエンザ<br>(53) | インフルエンザ          | 4.45 | 2.25 | 4.27      | 1.80 | 1.14 | 1.38 | 0.71 | 3.14 | 2.67 |
| 小児科<br>(32)     | RSウイルス感染症        | 0    | 0.03 | 0         | 0    | 0    | 0    | 0    | 0    | 0.50 |
|                 | 咽頭結膜熱(プール熱)      | 0.34 | 0.16 | 0.14      | 0.17 | 0    | 0.20 | 0    | 0    | 1.00 |
|                 | A群溶血性レンサ球菌咽頭炎    | 1.03 | 1.22 | 1.29      | 0.33 | 1.50 | 1.00 | 0.25 | 1.75 | 4.50 |
|                 | 感染性胃腸炎           | 4.13 | 6.03 | 5.43      | 5.50 | 6.25 | 6.20 | 5.75 | 9.25 | 3.00 |
|                 | 水痘               | 0.97 | 0.69 | 0.57      | 0.33 | 0.25 | 0.60 | 0.75 | 2.25 | 0    |
|                 | 手足口病             | 0.19 | 0.09 | 0         | 0    | 0    | 0    | 0    | 0    | 1.50 |
|                 | 伝染性紅斑(リンゴ病)      | 0.06 | 0    | 0         | 0    | 0    | 0    | 0    | 0    | 0    |
|                 | 突発性発しん           | 0.38 | 0.47 | 0.86      | 0.67 | 0.75 | 0.20 | 0    | 0.25 | 0    |
|                 | 百日咳              | 0    | 0.03 | 0.14      | 0    | 0    | 0    | 0    | 0    | 0    |
|                 | ヘルパンギーナ          | 0.16 | 0.13 | 0         | 0    | 0    | 0    | 0    | 0    | 2.00 |
| 眼科<br>(8)       | 流行性耳下腺炎(おたふくかぜ)  | 0.13 | 0.09 | 0         | 0.33 | 0.25 | 0    | 0    | 0    | 0    |
|                 | 急性出血性結膜炎         | 0    | 0    | 0         | 0    | 0    | 0    | 0    | 0    | 0    |
| 基幹<br>(7)       | 流行性角結膜炎          | 0.50 | 0.25 | 0         | 0    | 1.00 | 1.00 | 0    | 0    | 0    |
|                 | 細菌性髄膜炎           | 0    | 0    | 0         | 0    | 0    | 0    | 0    | 0    | 0    |
|                 | 無菌性髄膜炎           | 0    | 0    | 0         | 0    | 0    | 0    | 0    | 0    | 0    |
|                 | マイコプラズマ肺炎        | 0.14 | 0.14 | 0         | 0    | 1.00 | 0    | 0    | 0    | 0    |
|                 | クラミジア肺炎(オウム病を除く) | 0    | 0    | 0         | 0    | 0    | 0    | 0    | 0    | 0    |
|                 | 感染性胃腸炎(ロタウイルス)※  | 0    | 0.43 | 0         | 0    | 1.00 | 0    | 0    | 1.00 | 1.00 |
| インフルエンザ(入院)※※   | 1.00             | 0    | 0    | 0         | 0    | 0    | 0    | 0    | 0    |      |

\* 平成25年10月14日の滋賀県感染症発生動向調査事業実施要綱改正に伴い、基幹定点からの報告数(定点当たり報告数)を掲載

\*\* 平成23年9月5日からインフルエンザ入院サーベイランスが開始されたことに伴い、基幹定点からの報告数(定点当たり報告数)を掲載

赤字: 警報レベルの基準値(開始基準値または終息基準値)を超過

紫字: 注意報レベルの基準値を超過

# 5-1. 疾病別定点当たり報告数 平成26年第15週

- - - 平成25年 全国    — 平成25年 滋賀県  
- - - ◆ 平成26年 全国    — ● 平成26年 滋賀県

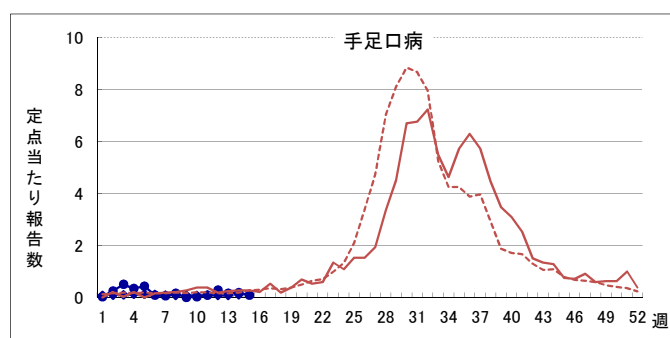
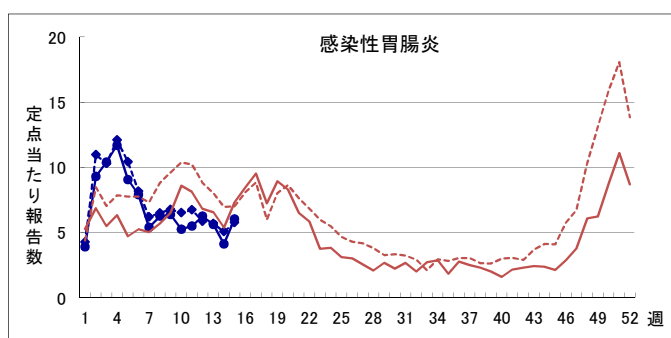
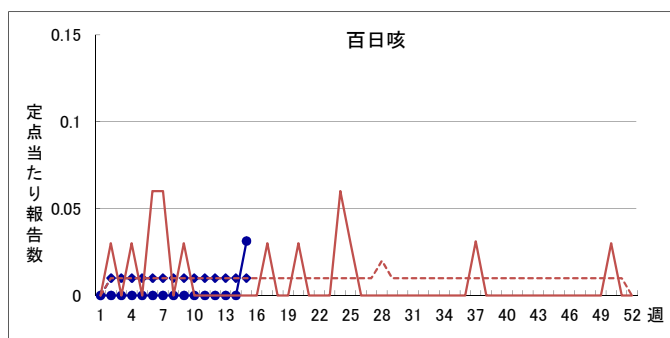
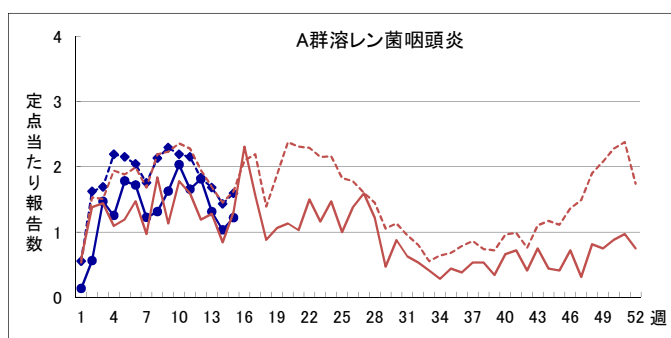
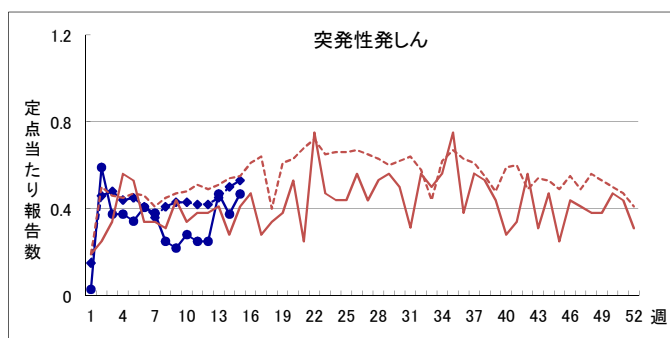
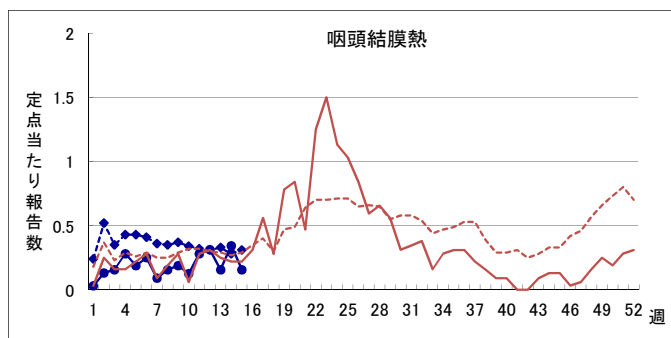
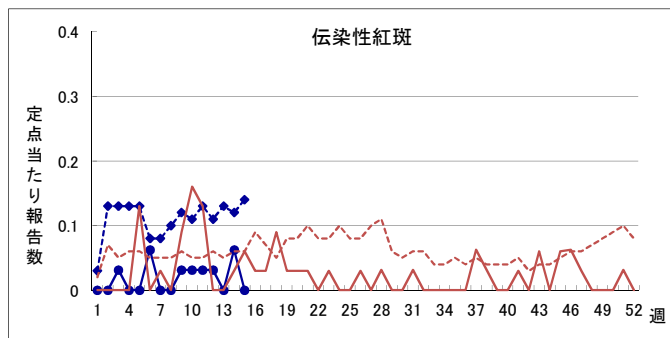
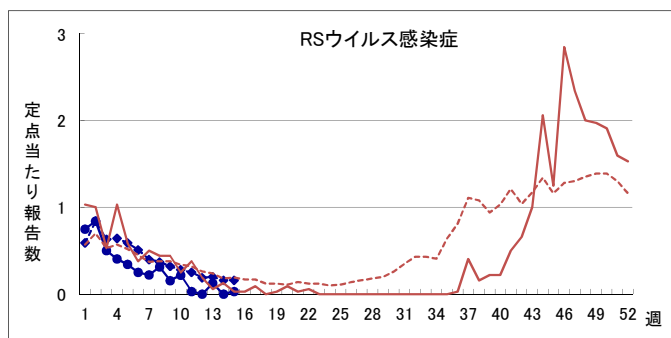
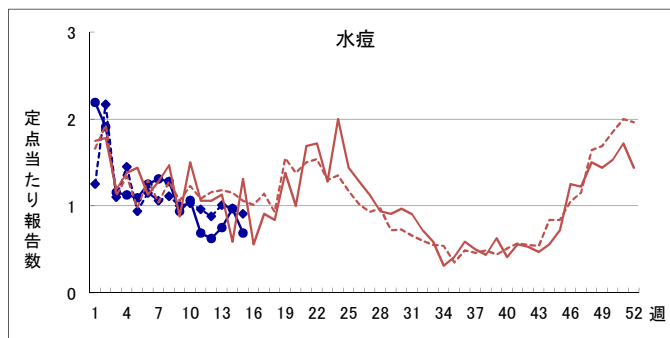
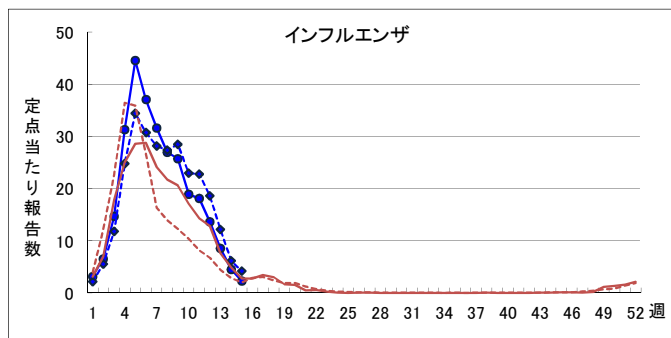

## 5-2. 疾病別定点当たり報告数 平成26年第15週

- - - 平成25年 全国      - 平成25年 滋賀県  
 - - - 平成26年 全国      - 平成26年 滋賀県

