土砂災害警戒区域・土砂災害特別警戒区域　　写真図　(栗東市観音寺地区)

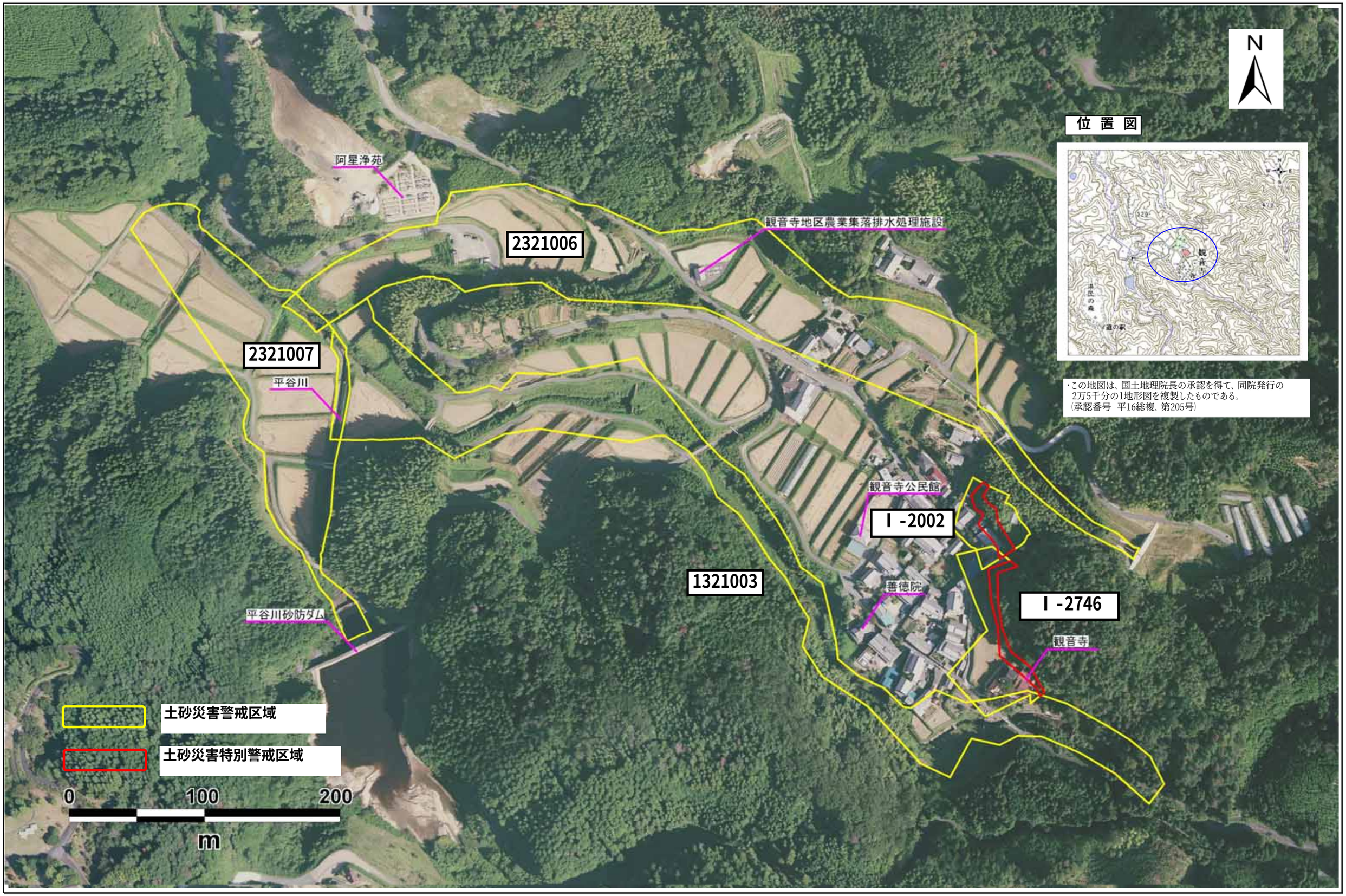

・この地図は、国土地理院長の承認を得て、同院発行の2万5千分の1地形図を複製したものである。
(承認番号　平16総複、第205号)