

平成 19 年度

事業年報

滋賀県湖北地域振興局地域健康福祉部

滋賀県長浜保健所

はじめに

管内では65歳以上の高齢者の割合が2市6町のすべてにおいて既に20%を超え、高齢化がますます進んできています。

健やかで心豊かに生活できる活力ある社会とするためには、予防の視点が大切です。

21世紀における国民健康づくり運動である健康日本21は、壮年期死亡の減少と健康寿命の延伸を目標に、一次予防に重点を置いた対策が進められているところです。

介護保険法が改正され、予防重視型システムへの転換がなされました。

医療保険制度を安定し、持続可能なものとするための改革も進められております。医療費を抑制するための医療費適正化計画の策定、医療連携体制の構築等を目指した医療計画制度の見直し、新たな高齢者医療制度の創設、介護療養型医療施設の廃止等とともに、医療保険者に、被保険者、被扶養者を対象とする、内臓脂肪型肥満に着目した健診および保健指導の実施を義務づけるなど予防重視の方向が示されました。

新型インフルエンザの発生が懸念されています。各種感染症に対する予防対策は、これからますます重要です。

食品の安全に関する不信が広がっています。健康被害を防止しなければなりません。

深刻化している児童虐待や自殺の問題などについても、予防の視点が大切です。

このように、健康福祉に関する諸課題が、ますます複雑・高度化するなかで、より迅速かつ適切な対応が求められてきております。

財政が非常に厳しい今日ですが、健康で心豊かな安全・安心社会の実現を目標に、保健医療福祉をはじめ関係の皆様方との連携をいっそう強化し、創意工夫して諸課題に取り組んでいきたいと思っております。

この「事業年報」は、平成19年度における、管内の保健医療福祉に関する状況をとりとまとめたものであります。

多くの方に幅広くご活用いただき、保健、医療、福祉等の各種事業の推進などに、役立てていただければ幸いです。

今後とも、皆様方にはますますのご支援、ご協力を賜りますよう、よろしく願い申し上げます。

平成21年(2009年)3月

滋賀県湖北地域振興局地域健康福祉部長
滋賀県長浜保健所長

伊藤 直

目 次

1 管内図.....	1
2 管内の概況.....	2
人口動態	
1 人 口.....	3
2 人口動態総覧.....	8
3 出生数(性,出生児の体重,市町別).....	11
4 母の年齢別出生数・男女別.....	12
5 管内(旧木之本保健所管内を含む)死因順位の年次推移.....	13
6 死亡数,性,年齢(5歳階級)死因分類.....	14
7 市町別死因分類.....	32
8 管内の死因順位別死亡数,死亡率,年齢調整死亡率,市町別.....	42
9 性・年齢(5歳階級)別,市町別死亡者数.....	43
10 死亡数・性,死亡の場所,市町別.....	44
11 乳児死亡(性,日月齢,市町別).....	45
12 死産(性,妊娠期間,市町別).....	45
福祉部門	
1 生活保護関係.....	46
2 老人福祉関係.....	47
3 身体障害者福祉関係.....	50
4 知的障害者福祉関係.....	53
5 児童福祉関係.....	56
6 母子および寡婦福祉関係.....	59
7 民生委員児童委員・主任児童委員関係.....	61
健康増進	
1 栄養指導事業.....	62
2 栄養相談事業.....	62
3 健康推進員養成講座開催状況.....	63
4 健康推進員育成講座開催状況.....	63
5 健康推進員配置状況.....	63
6 給食施設数・指導状況.....	64
母子保健	
1 妊娠の届出状況(妊娠週数別).....	65
2 妊婦一般健康診査実施状況.....	65
3 保健指導実施状況.....	66
4 健康教育(集団指導)実施状況.....	66
5 乳幼児健康診査.....	66
6 市町による乳幼児発達相談指導事業.....	67
7 訪問指導実施状況.....	67
8 ハイリスク妊産婦・新生児援助事業.....	68
9 療育相談実施状況.....	69
10 未熟児養育医療の給付状況.....	69
11 育成医療の給付状況.....	70
12 人工妊娠中絶件数(母体の年齢階級別).....	70

第 6	歯科保健	
	1	1歳半歯科健康診査実施結果..... 71
	2	3歳半歯科健康診査実施結果..... 72
	3	フッ素洗口実施状況..... 73
	4	老人保健法に基づく歯の健康教育・健康相談..... 73
第 7	成人・老人保健	
	1	健康手帳の交付..... 74
	2	健康教育..... 76
	3	健康相談..... 78
	4	健康診査..... 79
	5	訪問指導..... 86
	6	機能訓練..... 88
	7	がん検診..... 89
第 8	精神保健福祉	
	1	通院医療費公費負担状況..... 95
	2	措置入院状況..... 96
	3	申請・通報状況..... 97
	4	精神障害者保健福祉手帳交付状況..... 97
	5	精神保健福祉相談状況..... 98
第 9	結核予防	
	1	入院勧告状況..... 99
	2	結核医療費公費負担状況(入院患者の医療・法第37条)..... 99
	3	結核医療費公費負担状況(結核患者の医療・法第37条の2).....100
	4	結核新登録患者状況..... 101
	5	結核登録患者状況..... 102
	6	結核登録者除外状況..... 103
第10	難病対策	
	1	特定疾患医療受給者数(年齢階級別)..... 104
	2	小児慢性特定疾患治療研究事業.....105
第11	原子爆弾被爆者対策	
	1	原子爆弾被爆者対策..... 106
第12	感染症予防対策	
	1	感染症発生状況..... 107
	2	エイズ相談実施状況.....107
	3	抗HIV抗体検査受付(採血)状況.....107
第13	食品衛生	
	1	許可を要する食品関係営業施設数.....108
	2	許可を要する食品関係営業施設監視件数等.....109
	3	許可を要しない食品関係営業施設数.....110
	4	許可を要しない食品関係営業施設監視件数等.....110
	5	一斉監視結果..... 111

6	ふぐ取扱施設数および監視件数.....	111
7	食中毒発生状況.....	111
8	食品の収去検査結果.....	112
9	食品衛生に関する苦情・相談件数.....	113
10	不良食品.....	113
11	食品衛生講習会実施状況.....	113
12	食鳥処理施設数・食鳥処理羽数.....	114
第14	環境衛生	
1	環境衛生関係営業施設数および監視指導件数.....	115
2	水道施設・普及率.....	116
3	水道施設巡回指導実施状況.....	117
第15	狂犬病予防等	
1	犬登録数.....	118
2	狂犬病予防注射頭数.....	118
3	犬による苦情依頼件数.....	119
4	犬の引き取り(抑留)状況.....	119
5	猫の引き取り状況.....	119
6	咬傷事故状況.....	120
第16	医務	
1	医療関係従事者数(病院).....	121
2	就業地別届出医療従事者数(総数).....	121
3	医療施設の種別施設数・病床数.....	122
第17	薬事衛生	
1	薬局・医薬品販売業者等の許可・届出件数.....	123
2	薬局・医薬品販売業者等の業態数(市・町別).....	123
3	薬事監視.....	124
4	医薬品等の苦情・相談件数.....	125
5	医薬品等の収去検査.....	125
6	毒物劇物販売業者・業務上取扱者等の登録・届出件数.....	126
7	毒物劇物販売業者・業務上取扱者等の業態数(市・町別).....	126
8	毒物劇物監視.....	127
9	シンナー等取扱業務所立入調査.....	128
10	献血状況.....	128
第18	介護保険	
1	要介護認定者.....	129
2	介護サービス利用状況.....	130
3	指定事業所.....	132
4	介護保険に関する研修会など.....	132
第19	地域健康福祉部の概要	
1	湖北地域振興局地域健康福祉部(長浜保健所)組織図.....	133
2	地域健康福祉部(保健所)の沿革.....	134

本書で用いる比率の算出方法は次のとおりである。

$$\text{出生率} \cdot \text{死亡率} \cdot \text{自然増加率} \cdot \text{婚姻率} \cdot \text{離婚率} = \frac{\text{年間の事件数}}{\text{人 口}} \times 1,000$$

$$\text{死産率} \cdot \text{自然死産率} \cdot \text{人工死産率} = \frac{\text{死産(自然・人工)数}}{\text{出産(出生+死産)数}} \times 1,000$$

$$\text{妊娠満22週以後の死産率} = \frac{\text{妊娠満22週以後の死産数}}{\text{出産(出生+妊娠満22週以後の死産)数}} \times 1,000$$

$$\text{乳児死亡率} \cdot \text{新生児死亡率} \cdot \text{早期新生児死亡率} = \frac{\text{乳児} \cdot \text{新生児} \cdot \text{早期新生児死亡数}}{\text{出生数}} \times 1,000$$

乳児死亡とは生後1年未満の死亡、新生児死亡とは生後4週(28日)未満の死亡、早期新生児死亡とは生後1週(7日)未満の死亡をいう。

$$\text{周産期死亡率} = \frac{\text{妊娠満22週以後の死産数} + \text{早期新生児死亡数}}{\text{出生数} + \text{妊娠満22週以後の死産数}} \times 1,000$$

$$\text{死因別死亡率} = \frac{\text{死因別死亡数}}{\text{人 口}} \times 100,000$$

$$\text{年齢調整死亡率} = \frac{\left(\frac{\text{観察集団の年齢階級別死亡率}}{\text{年齢階級別死亡率}} \times \frac{\text{年齢階級別}}{\text{基準人口}} \right) \text{の各年齢階級の合計}}{\text{基準人口の総和}} \times 100,000$$

$$\text{結核り患率} = \frac{\text{新登録患者数}}{\text{人 口}} \times 100,000$$

$$\text{結核有病率} = \frac{\text{活動性肺結核患者数}}{\text{人 口}} \times 100,000$$

分母に用いる人口は、全国および滋賀県は、10月1日現在総務庁推計人口。

管内および市町は、10月1日現在滋賀県推計人口。

統計表の表章記号の用法は次のとおりである。

- 0, 0.0 最低表章単位の2分の1未満の場合
- 該当数字がない場合
- ..., ・ 計数不明の場合, 統計項目のありえない場合

第1 管内の概要

1 管内図

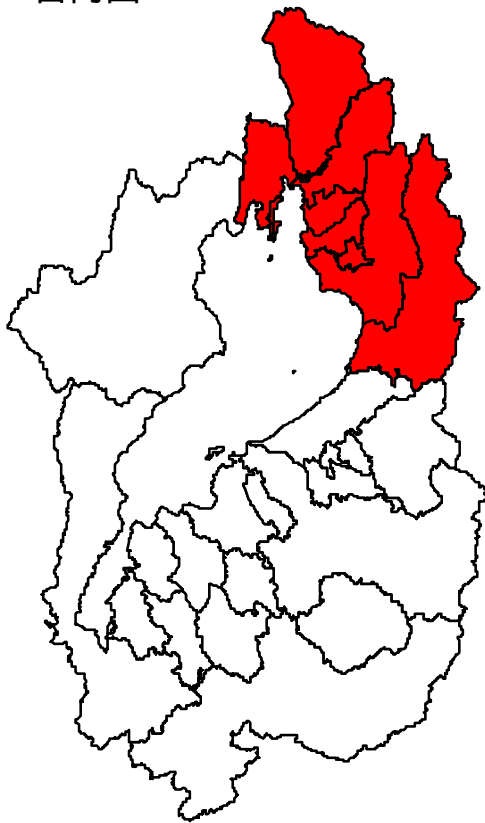

湖北地域振興局地域健康福祉部管内



(長浜保健所管内)



2. 管内の概況

(1) 地勢・気候

管内は滋賀県の東北部に位置し、平成19年10月1日現在で長浜市、米原市、東浅井郡虎姫町、湖北町、伊香郡高月町、木之本町、余呉町、西浅井町の2市2郡6町からなる、人口約17万人、面積762km²の地域である。

市町合併で、平成17年2月14日/平成17年10月1日に坂田郡山東町、伊吹町、米原町、近江町が米原市に、平成18年2月13日に長浜市、東浅井郡浅井町、びわ町が長浜市となり2市2郡6町となった。

北東は伊吹山地・霊仙などの山々が連なり、西を琵琶湖に囲まれ、姉川・高時川などにより形成された平野が広がっており、福井県・岐阜県と隣接している。

気候は、日本海側気候に属し、冬期の積雪量は多く、なかでも最北部は全国でも有数の豪雪地帯である。

(2) 交通

交通は太古より中山道と北国街道の分岐点として重要な地位を占めていた。現代においても、国道8号、21号、365号、161号線、名神高速道路、北陸自動車道、JR東海道本線(びわこ線)、北陸本線、湖西線、東海道新幹線など我が国の幹線道路鉄道網が交わる交通の要衝となっている。

(3) 産業

産業構造は、就業者では県平均に比べ第3次産業の比率が低い、第1次産業から第2次・第3次産業へと移行しつつある。

農業は、米を基幹とした水田農業が展開され、借地型大規模農家や集落営農組織などの経営体が育成しつつある。工業においては、これまでの繊維産業が伸び悩み、一般機械・窯業・電気機器等が主要な業種となってきている。商業については、小売業販売額は県平均から見ると低く、特定の市町を除いては十分な商業集積が見られてはいない。

(4) 衛生状況

管内の死亡率は、県平均と比べると高く推移している。これは管内の高齢化率が22.5%と、県平均(18.7%)と比べ高いのも一因とみられる。(平成19年1月1日現在)

主な死亡原因をみると、1位が悪性新生物、2位が心疾患、3位が脳血管疾患となっていて、これらの三大死因の占める割合が58.5%となっている。さらに、その他の生活習慣病、精神障害および交通事故障害の増加等も新たな保健上の問題を提起している。

医療施設は長浜市に3病院、木之本町に1病院があり、一般診療所107箇所、歯科診療所66箇所とともに地域の医療需要に応えている。

第2人口動態

1 人口

(1)人口および世帯数

平成19年10月1日現在

市町	動態 面積 (km ²)	世帯数	人口			人口密度 (人/km ²)	1世帯当 り人口
			総数	男	女		
滋賀県	4,017.36	516,221	1,394,809	689,872	704,937	347.2	2.70
管内	762.58	56,214	165,485	80,742	84,743	217.0	2.94
長浜市	149.57	30,155	83,428	40,765	42,663	557.8	2.77
米原市	223.10	12,939	40,844	19,895	20,949	183.1	3.16
虎姫町	9.45	1,865	5,565	2,682	2,883	588.9	2.98
湖北町	29.08	2,575	8,926	4,381	4,545	306.9	3.47
高月町	28.27	3,350	10,158	5,164	4,994	359.3	3.03
木之本町	88.44	2,785	8,284	3,927	4,357	93.7	2.97
余呉町	167.62	1,210	3,762	1,781	1,981	22.4	3.11
西浅井町	67.05	1,335	4,518	2,147	2,371	67.4	3.38

(2) 市町別・性別・年次別

各年10月1日現在

年	市町・性	滋賀県			長浜保健所管内計			長浜市			米原市		
		総数	男	女	総数	男	女	総数	男	女	総数	男	女
昭和40年		853,385	409,502	443,883	155,712	74,303	81,409	49,871	23,186	26,685	.	.	.
45年		889,768	429,989	459,779	154,105	73,693	80,412	51,027	24,004	27,023	.	.	.
50年		985,621	481,733	503,888	157,330	75,549	81,781	54,064	25,848	28,216	.	.	.
55年		1,079,898	529,208	550,690	159,323	76,685	82,638	54,935	26,367	28,568	.	.	.
60年		1,155,844	568,735	587,109	162,132	78,759	83,373	55,531	26,851	28,680	.	.	.
平成2年		1,222,411	601,082	621,329	161,081	77,896	83,185	55,485	26,776	28,709	.	.	.
7年		1,287,005	634,648	652,357	162,972	79,300	83,672	57,082	27,808	29,274	.	.	.
11年		1,334,166	659,110	675,056	164,386	80,080	84,306	58,875	28,795	30,080	.	.	.
12年		1,344,892	664,197	680,695	165,310	80,568	84,742	59,880	29,315	30,565	.	.	.
13年		1,352,361	667,940	684,421	165,723	80,757	84,966	60,914	29,882	31,032	.	.	.
14年		1,359,773	671,107	688,666	165,912	80,838	85,074	61,338	30,076	31,262	.	.	.
15年		1,366,415	673,808	692,607	166,070	80,906	85,164	61,822	30,274	31,548	.	.	.
16年		1,374,182	677,303	696,879	166,432	81,046	85,386	62,375	30,535	31,840	.	.	.
17年		1,381,232	681,079	700,153	166,673	81,290	85,383	62,866	30,840	32,026	41,319	20,151	21,168
18年		1,387,110	685,723	701,387	165,340	80,584	84,756	62,866	30,840	32,026	40,881	19,946	20,935
19年		1,394,809	689,872	704,937	165,485	80,742	84,743	62,866	30,840	32,026	40,844	19,895	20,949

年	市町・性	山東町 H17より米原市			伊吹町 平成17年より米原市			米原町 H17年より米原市			近江町 H17年より米原市		
		総数	男	女	総数	男	女	総数	男	女	総数	男	女
昭和40年		12,087	5,880	6,207	6,742	3,349	3,393	13,415	6,407	7,008	8,107	3,907	4,200
45年		11,711	5,655	6,056	6,587	3,243	3,344	12,879	6,155	6,724	7,951	3,816	4,135
50年		11,981	5,754	6,227	6,513	3,199	3,314	12,845	6,166	6,679	7,933	3,786	4,147
55年		12,275	5,935	6,340	6,354	3,074	3,280	12,633	6,079	6,554	8,073	3,905	4,168
60年		12,509	6,120	6,389	6,305	3,069	3,236	12,771	6,159	6,612	8,154	3,963	4,191
平成2年		12,487	6,110	6,377	6,155	2,998	3,157	12,536	6,046	6,490	8,422	4,072	4,350
7年		13,034	6,369	6,665	6,041	2,931	3,110	12,520	6,072	6,448	8,962	4,342	4,620
11年		13,405	6,561	6,844	5,999	2,901	3,098	12,502	6,052	6,450	9,337	4,584	4,753
12年		13,512	6,612	6,900	5,962	2,886	3,076	12,481	6,034	6,447	9,463	4,647	4,816
13年		13,450	6,548	6,902	5,955	2,873	3,082	12,388	6,009	6,379	9,501	4,669	4,832
14年		13,407	6,523	6,884	5,935	2,873	3,062	12,288	5,974	6,314	9,549	4,701	4,848
15年		13,393	6,537	6,856	5,858	2,829	3,029	12,212	5,925	6,287	9,663	4,760	4,903
16年		13,349	6,511	6,838	5,822	2,813	3,009	12,159	5,891	6,268	9,834	4,831	5,003
17年	
18年	
19年	

「滋賀県推計人口年報」より

(2)(つづき)市町別・性別・年次別

各年10月1日現在

年	浅井町 平成18年より長浜市			虎姫町			湖北町			びわ町 H18より長浜市		
	総数	男	女	総数	男	女	総数	男	女	総数	男	女
昭和40年	12,026	5,755	6,271	6,051	2,929	3,122	8,643	4,126	4,517	7,776	3,779	3,997
45年	11,574	5,534	6,040	6,054	2,900	3,154	8,525	4,078	4,447	7,590	3,669	3,921
50年	11,533	5,495	6,038	6,122	2,954	3,168	8,644	4,144	4,500	7,619	3,673	3,946
55年	11,876	5,633	6,243	6,159	2,960	3,199	8,916	4,298	4,618	7,806	3,785	4,021
60年	12,068	5,760	6,308	6,341	3,076	3,265	9,352	4,633	4,719	8,029	3,886	4,143
平成2年	12,281	5,845	6,436	6,244	2,983	3,261	9,202	4,534	4,668	7,987	3,842	4,145
7年	12,543	6,050	6,493	6,007	2,863	3,144	9,023	4,426	4,597	7,714	3,670	4,044
11年	12,819	6,196	6,623	5,845	2,798	3,047	8,904	4,332	4,572	7,557	3,582	3,975
12年	12,882	6,230	6,652	5,839	2,801	3,038	8,915	4,365	4,550	7,538	3,576	3,962
13年	12,912	6,245	6,667	5,815	2,789	3,026	8,789	4,302	4,487	7,629	3,618	4,011
14年	13,018	6,294	6,724	5,751	2,756	2,995	8,743	4,255	4,488	7,630	3,624	4,006
15年	13,055	6,320	6,735	5,737	2,748	2,989	8,745	4,265	4,480	7,599	3,626	3,973
16年	13,098	6,356	6,742	5,709	2,720	2,989	8,847	4,309	4,538	7,549	3,606	3,943
17年	13,072	6,342	6,730	5,620	2,676	2,944	8,908	4,333	4,575	7,495	3,573	3,922
18年	.	.	.	5,586	2,688	2,898	8,875	4,340	4,535	.	.	.
19年	.	.	.	5,565	2,682	2,883	8,926	4,381	4,545	.	.	.

年	高月町			木之本町			余呉町			西浅井町		
	総数	男	女	総数	男	女	総数	男	女	総数	男	女
昭和40年	8,645	4,172	4,473	11,043	5,308	5,735	5,713	2,733	2,980	5,593	2,772	2,821
45年	8,944	4,370	4,574	10,767	5,140	5,627	5,381	2,604	2,777	5,115	2,525	2,590
50年	9,251	4,477	4,774	10,536	5,029	5,507	5,129	2,476	2,653	5,160	2,548	2,612
55年	9,615	4,631	4,984	10,373	4,971	5,402	5,058	2,451	2,607	5,250	2,596	2,654
60年	10,407	5,170	5,237	10,453	5,052	5,401	4,900	2,411	2,489	5,312	2,609	2,703
平成2年	10,423	5,106	5,317	10,011	4,849	5,162	4,672	2,234	2,438	5,176	2,501	2,675
7年	10,976	5,585	5,391	9,628	4,613	5,015	4,417	2,120	2,297	5,025	2,451	2,574
11年	10,725	5,445	5,280	9,285	4,462	4,823	4,260	2,017	2,243	4,873	2,355	2,518
12年	10,649	5,410	5,239	9,121	4,381	4,740	4,208	1,976	2,232	4,860	2,335	2,525
13年	10,352	5,227	5,125	9,027	4,298	4,729	4,148	1,969	2,179	4,843	2,328	2,515
14年	10,414	5,261	5,153	8,935	4,251	4,684	4,097	1,940	2,157	4,807	2,310	2,497
15年	10,411	5,277	5,134	8,795	4,182	4,613	4,045	1,909	2,136	4,735	2,254	2,481
16年	10,365	5,254	5,111	8,641	4,102	4,539	3,993	1,881	2,112	4,691	2,237	2,454
17年	10,341	5,286	5,055	8,481	4,025	4,456	3,939	1,850	2,089	4,632	2,214	2,418
18年	10,199	5,170	5,029	8,347	3,948	4,399	3,841	1,820	2,021	4,588	2,172	2,416
19年	10,158	5,164	4,994	8,284	3,927	4,357	3,762	1,781	1,981	4,518	2,147	2,371

(3) 市町別・性別・年齢階級別

平成19年10月1日現在

市町・性 年齢階層	滋賀県			長浜保健所管内計			長浜市		
	総数	男	女	総数	男	女	総数	男	女
総数	1,394,809	689,872	704,937	165,485	80,742	84,743	83,428	40,765	42,663
0～4歳	68,694	35,348	33,346	7,226	3,759	3,467	4,421	2,307	2,114
5～9歳	72,934	37,599	35,335	7,977	4,137	3,840	4,634	2,376	2,258
10～14	71,506	36,601	34,905	8,007	4,111	3,896	4,454	2,253	2,201
15～19	75,753	39,239	36,514	8,275	4,281	3,994	4,474	2,288	2,186
20～24	87,707	46,786	40,921	7,529	3,701	3,828	4,259	2,108	2,151
25～29	88,147	45,272	42,875	8,811	4,459	4,352	5,200	2,553	2,647
30～34	105,652	53,963	51,689	10,683	5,506	5,177	6,528	3,375	3,153
35～39	103,142	52,556	50,586	10,270	5,213	5,057	6,099	3,080	3,019
40～44	88,016	44,372	43,644	9,058	4,521	4,537	5,237	2,669	2,568
45～49	83,971	41,776	42,195	9,094	4,550	4,544	4,945	2,473	2,472
50～54	85,359	42,619	42,740	9,004	4,622	4,382	4,809	2,462	2,347
55～59	110,012	55,077	54,935	11,173	5,643	5,530	6,213	3,147	3,066
60～64	85,762	42,678	43,084	8,895	4,388	4,507	4,856	2,391	2,465
65～69	74,568	36,868	37,700	8,300	3,975	4,325	4,509	2,148	2,361
70～74	65,081	30,537	34,544	7,915	3,671	4,244	4,138	1,919	2,219
75～79	55,517	24,870	30,647	6,977	3,204	3,773	3,608	1,633	1,975
80～84	38,914	14,735	24,179	5,196	2,036	3,160	2,706	1,040	1,666
85歳～	32,830	8,153	24,677	4,516	1,098	3,418	2,337	542	1,795
(再掲) 0～14	213,134	109,548	103,586	23,210	12,007	11,203	13,509	6,936	6,573
(") 15～64	913,521	464,338	449,183	92,792	46,884	45,908	52,620	26,546	26,074
(") 65歳～	266,910	115,163	151,747	32,904	13,984	18,920	17,298	7,282	10,016

市町・性 年齢階層	米原市			虎姫町			湖北町		
	総数	男	女	総数	男	女	総数	男	女
総数	40,844	19,895	20,949	5,565	2,682	2,883	8,926	4,381	4,545
0～4歳	1,733	894	839	224	121	103	434	221	213
5～9歳	2,139	1,127	1,012	255	131	124	442	237	205
10～14	2,266	1,187	1,079	267	149	118	477	246	231
15～19	2,351	1,246	1,105	347	167	180	520	294	226
20～24	2,029	975	1,054	290	134	156	411	197	214
25～29	2,157	1,121	1,036	309	162	147	550	302	248
30～34	2,551	1,282	1,269	328	167	161	592	306	286
35～39	2,677	1,356	1,321	324	176	148	528	241	287
40～44	2,440	1,140	1,300	303	129	174	515	269	246
45～49	2,663	1,354	1,309	371	173	198	505	238	267
50～54	2,525	1,306	1,219	379	192	187	606	311	295
55～59	2,927	1,497	1,430	445	221	224	694	340	354
60～64	2,451	1,193	1,258	361	176	185	565	280	285
65～69	2,332	1,121	1,211	354	166	188	523	239	284
70～74	2,379	1,089	1,290	351	153	198	500	235	265
75～79	2,182	1,014	1,168	309	143	166	428	202	226
80～84	1,579	623	956	206	86	120	357	153	204
85歳～	1,449	359	1,090	142	36	106	279	70	209
(再掲) 0～14	6,138	3,208	2,930	746	401	345	1,353	704	649
(") 15～64	24,771	12,470	12,301	3,457	1,697	1,760	5,486	2,778	2,708
(") 65歳～	9,921	4,206	5,715	1,362	584	778	2,087	899	1,188

総数には年齢不詳が含まれるため、必ずしも各年齢の合計と一致しない

(3) (つづき)市町別・性別・年齢階級別

平成19年10月1日現在

市町・性 年齢階層	高月町			木之本町			余呉町		
	総数	男	女	総数	男	女	総数	男	女
総数	10,158	5,164	4,994	8,284	3,927	4,357	3,762	1,781	1,981
0～4歳	414	216	198	267	148	119	110	58	52
5～9歳	507	266	241	362	188	174	169	87	82
10～14	543	276	267	416	211	205	198	111	87
15～19	583	286	297	491	243	248	244	115	129
20～24	540	287	253	406	203	203	129	62	67
25～29	595	321	274	461	234	227	133	67	66
30～34	684	376	308	427	215	212	160	85	75
35～39	642	360	282	393	192	201	207	106	101
40～44	563	314	249	400	192	208	178	82	96
45～49	610	312	298	504	231	273	210	106	104
50～54	685	351	334	552	280	272	233	118	115
55～59	894	438	456	641	341	300	321	176	145
60～64	662	348	314	547	260	287	209	92	117
65～69	582	301	281	543	262	281	286	121	165
70～74	547	275	272	546	245	301	289	137	152
75～79	450	212	238	549	247	302	278	118	160
80～84	348	134	214	399	138	261	211	94	117
85歳～	309	91	218	380	97	283	197	46	151
(再掲) 0～14	1,464	758	706	1,045	547	498	477	256	221
(") 15～64	6,458	3,393	3,065	4,822	2,391	2,431	2,024	1,009	1,015
(") 65歳～	2,236	1,013	1,223	2,417	989	1,428	1,261	516	745

市町・性 年齢階層	西浅井町		
	総数	男	女
総数	4,518	2,147	2,371
0～4歳	147	75	72
5～9歳	230	110	120
10～14	240	113	127
15～19	274	155	119
20～24	146	67	79
25～29	196	96	100
30～34	226	122	104
35～39	236	115	121
40～44	273	131	142
45～49	251	119	132
50～54	316	152	164
55～59	379	201	178
60～64	303	152	151
65～69	275	118	157
70～74	309	144	165
75～79	259	126	133
80～84	244	91	153
85歳～	214	60	154
(再掲) 0～14	617	298	319
(") 15～64	2,600	1,310	1,290
(") 65歳～	1,301	539	762

総数には年齢不詳が含まれるため、必ずしも各年齢の合計と一致しない。

2 人口動態総覧

(1)管内(旧木之本保健所管内を含む)の人口動態と年次推移

年	出生		死亡		乳児死亡		新生児死亡		死 産		自然死産	
	数	率	数	率	数	率	数	率	数	率	数	率
47年	2,774	17.8	1,282	8.2	36	13.0	22	7.9	150	51.3	85	29.1
48年	2,730	17.5	1,457	9.3	40	14.7	21	7.7	159	55.0	114	39.5
49年	2,791	17.8	1,425	9.1	33	11.8	14	5.0	153	52.0	103	35.0
50年	2,577	16.4	1,340	8.5	21	8.1	14	5.4	126	46.6	94	34.8
51年	2,558	16.1	1,341	8.5	22	8.6	14	5.5	131	48.7	92	34.2
52年	2,447	15.4	1,320	8.3	26	10.6	19	7.8	127	49.3	101	39.2
53年	2,432	15.2	1,254	7.9	21	8.6	16	6.6	116	45.5	86	33.8
54年	2,213	13.8	1,305	8.2	24	10.8	15	6.8	83	36.1	52	22.6
55年	2,303	14.5	1,368	8.6	18	7.8	11	4.8	87	36.4	56	23.4
56年	2,113	13.2	1,308	8.2	9	4.3	4	1.9	74	33.8	47	21.5
57年	2,102	13.1	1,231	7.7	21	10.0	15	7.1	57	26.4	40	18.5
58年	2,150	13.4	1,263	7.9	9	4.2	7	3.3	71	32.0	43	19.4
59年	2,126	13.2	1,226	7.6	16	7.5	12	5.6	62	28.3	32	14.6
60年	2,059	12.7	1,223	7.5	11	5.3	9	4.4	74	34.7	48	22.5
61年	2,025	12.5	1,283	7.9	17	8.4	11	5.4	59	28.3	33	15.8
62年	1,995	12.3	1,219	7.5	13	6.5	10	5.0	69	33.4	34	16.5
63年	1,894	11.7	1,293	8.0	15	7.9	14	7.4	59	30.2	25	12.8
平成元年	1,776	11.0	1,331	8.2	7	3.9	4	2.3	53	29.0	25	13.7
2年	1,735	10.8	1,298	8.1	12	6.9	9	5.2	59	32.9	29	16.2
3年	1,645	10.2	1,304	8.1	10	6.1	5	3.0	49	28.9	17	10.0
4年	1,677	10.4	1,320	8.2	7	4.2	5	3.0	40	23.3	19	11.1
5年	1,689	10.4	1,388	8.6	7	4.1	3	1.8	34	19.7	17	9.9
6年	1,729	10.7	1,288	7.9	7	4.0	3	1.7	41	23.2	18	10.2
7年	1,651	10.1	1,328	8.1	7	4.2	5	3.0	43	25.4	16	9.4
8年	1,678	10.3	1,337	8.2	8	4.8	6	3.6	42	24.4	19	11.0
9年	1,649	10.1	1,433	8.7	8	4.9	4	2.4	41	24.3	18	10.7
10年	1,704	10.4	1,457	8.9	10	5.9	8	4.7	41	23.5	18	10.3
11年	1,692	10.3	1,461	8.9	5	3.0	2	1.2	38	22.0	21	12.1
12年	1,672	10.1	1,480	9.0	8	4.8	3	1.8	43	25.1	20	11.7
13年	1,699	10.3	1,380	8.3	4	2.4	3	1.8	35	20.2	10	5.8
14年	1,599	9.6	1,497	9.0	0	0.0	0	0.0	34	20.8	16	9.8
15年	1,458	8.8	1,485	8.9	8	5.5	4	2.7	29	19.5	11	7.4
16年	1,533	9.2	1,493	9.0	3	2.0	2	1.3	41	26.1	22	14
17年	1,474	8.9	1,566	9.5	3	2.0	2	1.4	32	21.2	20	13.3
18年	1,500	9.1	1,536	9.3	5	3.3	3	2.0	36	23.4	17	11.1
19年	1,417	8.6	1,558	9.4	8	5.6	7	4.9	30	20.7	15	10.4

各年1月～12月

(死産)		周産期死亡						婚姻		離婚		西暦
人工死産	率	総数		22週以降産死		早期新生児死亡		率	率	率	率	
		数	率	数	率	数	率					
65	22.2	42	15.0	25	8.9	17	6.1	1,308	8.4	94	0.60	1972
45	15.6	49	17.8	29	10.5	20	7.3	1,250	8.0	76	0.49	1973
50	17.0	46	16.3	35	12.4	11	3.9	1,215	7.7	91	0.58	1974
32	11.8	38	14.6	26	10.0	12	4.7	1,130	7.2	106	0.67	1975
38	14.1	35	13.6	24	9.3	11	4.3	1,062	6.7	103	0.65	1976
26	10.1	48	19.4	30	12.1	18	7.4	951	6.0	91	0.57	1977
30	11.8	36	14.7	24	9.8	12	4.9	1,028	6.4	102	0.64	1978
30	13.1	25	11.2	10	4.5	15	6.8	1,032	6.5	99	0.62	1979
31	13.0	21	9.1	12	5.2	9	3.9	937	5.9	91	0.57	1980
27	12.3	24	11.3	20	9.4	4	1.9	922	5.8	103	0.65	1981
17	7.9	31	14.6	19	9.0	12	5.7	981	6.1	109	0.68	1982
28	12.6	20	9.2	16	7.4	4	1.9	942	5.9	137	0.85	1983
30	13.7	18	8.4	8	3.7	10	4.7	963	6.0	111	0.69	1984
26	12.2	23	11.1	16	7.7	7	3.4	896	5.5	145	0.89	1985
26	12.5	20	9.8	10	4.9	10	4.9	887	5.5	138	0.85	1986
35	17.0	19	9.5	10	5.0	9	4.5	820	5.1	102	0.63	1987
34	17.4	16	8.4	5	2.6	11	5.8	881	5.4	121	0.75	1988
28	15.3	9	5.1	5	2.8	4	2.3	842	5.2	116	0.72	1989
30	16.7	13	7.5	5	2.9	8	4.6	798	5.0	176	1.09	1990
32	18.9	11	6.7	6	3.6	5	3.0	825	5.1	139	0.86	1991
20	11.6	8	4.8	4	2.4	4	2.4	864	5.3	141	0.87	1992
17	9.9	6	3.5	5	3.0	1	0.6	982	6.1	141	0.87	1993
23	13.0	6	3.5	3	1.7	3	1.7	928	5.7	167	1.03	1994
27	15.9	7	4.2	3	1.8	4	2.4	906	5.6	186	1.14	1995
23	13.4	14	8.3	9	5.3	5	3.0	866	5.3	168	1.03	1996
23	13.6	9	5.4	5	3.0	4	2.4	891	5.4	177	1.08	1997
23	13.2	13	7.6	8	4.7	5	2.9	1,004	6.1	206	1.25	1998
17	9.8	13	7.6	11	6.5	2	1.2	967	5.5	238	1.34	1999
23	13.4	15	8.9	12	7.1	3	1.8	914	5.5	230	1.39	2000
25	14.4	8	4.7	7	4.1	1	0.6	935	5.6	275	1.66	2001
18	11	6	3.7	6	3.7	0	0	861	5.2	270	1.63	2002
18	12.1	7	4.7	4	2.7	3	2.0	876	5.3	254	1.53	2003
19	12.1	6	3.9	6	3.9	0	0.0	852	5.1	244	1.46	2004
12	8.0	8	5.4	6	4.1	2	1.4	843	5.1	280	1.69	2005
19	12.4	9	6.0	6	4.0	3	2.0	872	5.3	277	1.68	2006
15	10.4	8	5.6	5	3.5	3	2.1	855	5.2	259	1.60	2007

2 人口動態総覧

(2) 全県と管内の比較

単位: 人、(): 率

平成 19 年

市町	動態				死 産			周産期死亡			婚 姻	離 婚
	出 生	死 亡	乳 児 死 亡	新 生 児 死 亡	総 数	自 然	人 工	総 数	22週以 降死産	早期 新生児		
滋 賀 県	(9.7) 13,343	(7.8) 10,649	(3.6) 48	(2.1) 28	(21.8) 298	(11.9) 163	(9.9) 135	(5.2) 69	(4.0) 53	(1.2) 16	(5.8) 7,888	(1.8) 2,495
管内合計	(8.6) 1,417	(9.4) 1,558	(5.6) 8	(4.9) 7	(20.7) 30	(10.4) 15	(10.4) 15	(5.6) 8	(3.5) 5	(2.1) 3	(5.2) 855	(1.6) 259
長 浜 市	(10.0) 833	(8.6) 715	(6.0) 5	(4.8) 4	(17.7) 15	(5.9) 5	(11.8) 10	(3.6) 3	(1.2) 1	(2.4) 2	(5.8) 481	(1.7) 144
米 原 市	(7.7) 314	(9.8) 402	(6.4) 2	(6.4) 2	(15.7) 5	(9.4) 3	(6.3) 2	(6.3) 2	(3.2) 1	(3.2) 1	(4.6) 187	(1.6) 65
虎 姫 町	(6.3) 35	(8.4) 47	- -	- -	(27.8) 1	- -	(27.8) 1	- -	- -	- -	(3.8) 21	(2.2) 12
湖 北 町	(8.0) 71	(11.0) 98	- -	- -	(27.4) 2	(27.4) 2	- -	- -	- -	- -	(3.8) 34	(0.6) 5
高 月 町	(7.6) 77	(9.7) 99	- -	- -	(37.5) 3	(25.) 2	(12.5) 1	- -	- -	- -	(5.7) 58	(1.4) 14
木之本町	(6.3) 52	(12.1) 100	(19.2) 1	(19.2) 1	(18.9) 1	(18.9) 1	- -	(18.9) 1	(18.9) 1	- -	(4.5) 37	(1.0) 8
余 呉 町	(3.5) 13	(13.8) 52	- -	- -	(133.3) 2	(66.7) 1	(66.7) 1	(71.4) 1	(71.4) 1	- -	(4.0) 15	(2.4) 9
西浅井町	(4.9) 22	(10.0) 45	- -	- -	(43.5) 1	(43.5) 1	- -	(43.5) 1	(43.5) 1	- -	(4.9) 22	(0.4) 2

3 出生数(性,出生児の体重,市町別)

平成19年

市町	体重	総数	0.5kg	0.5～	1.0～	1.5～	2.0～	2.5～	3.0～	3.5～	4.0～	4.5～	5.0kg	不詳	平均 体重 (kg)
			未満	1.0kg	1.5kg	2.0kg	2.5kg	3.0kg	3.5kg	4.0kg	4.5kg	5.0kg	以上		
滋賀県計		13,343	5	47	70	169	963	4,929	5,655	1,388	110	5	1	1	3.01
	男	6,855	-	26	40	93	409	2,301	3,076	839	67	3	1	-	3.05
	女	6,488	5	21	30	76	554	2,628	2,579	549	43	2	-	1	2.97
管内合計		1,417	-	6	10	24	103	591	598	154	13	1	-	-	2.98
	男	704	-	3	5	13	55	302	334	104	7	-	-	-	3.03
	女	713	-	3	5	11	48	289	264	50	6	1	-	-	2.93
長浜市		833	-	3	6	11	69	323	341	74	6	-	-	-	2.98
	男	411	-	1	4	7	26	136	186	47	4	-	-	-	3.04
	女	422	-	2	2	4	43	187	155	27	2	-	-	-	2.91
米原市		314	-	4	3	8	22	113	133	29	2	-	-	-	2.96
	男	157	-	4	3	4	8	45	72	20	1	-	-	-	2.98
	女	157	-	-	-	4	14	68	61	9	1	-	-	-	2.95
虎姫町		35	-	-	-	1	2	11	18	3	-	-	-	-	3.03
	男	22	-	-	-	1	1	7	11	2	-	-	-	-	3.05
	女	13	-	-	-	-	1	4	7	1	-	-	-	-	2.99
湖北町		71	-	-	-	-	6	35	26	2	2	-	-	-	2.94
	男	32	-	-	-	-	2	11	16	2	1	-	-	-	3.03
	女	39	-	-	-	-	4	24	10	-	1	-	-	-	2.88
高月町		77	-	-	-	2	3	32	29	11	-	-	-	-	3.05
	男	42	-	-	-	2	2	13	16	9	-	-	-	-	3.08
	女	35	-	-	-	-	1	19	13	2	-	-	-	-	3.02
木之本町		52	1	-	-	1	7	20	16	7	-	-	-	-	2.91
	男	26	-	-	-	-	1	14	8	3	-	-	-	-	3.02
	女	26	1	-	-	1	6	6	8	4	-	-	-	-	2.81
余呉町		13	-	-	-	-	1	3	7	2	-	-	-	-	3.05
	男	4	-	-	-	-	1	1	2	-	-	-	-	-	2.84
	女	9	-	-	-	-	-	2	5	2	-	-	-	-	3.15
西浅井町		22	-	-	-	-	2	9	9	2	-	-	-	-	3.03
	男	10	-	-	-	-	2	2	5	1	-	-	-	-	2.97
	女	12	-	-	-	-	-	7	4	1	-	-	-	-	3.07

4 母の年齢別出生数・男女別

平成19年

年齢		総数	～14歳	15～19	20～24	25～29	30～34	35～39	40～44	45～49	50歳～	不詳
市町												
滋賀県		13,343	-	181	1,416	4,180	5,290	2,040	232	4	-	-
	男	6,855	-	94	737	2,117	2,731	1,053	120	3	-	-
	女	6,488	-	87	679	2,063	2,559	987	112	1	-	-
管内計		1,417	-	22	150	471	544	209	21	-	-	-
	男	704	-	10	80	227	279	94	14	-	-	-
	女	713	-	12	70	244	265	115	7	-	-	-
長浜市		833	-	11	95	271	313	131	12	-	-	-
	男	411	-	4	49	133	160	57	8	-	-	-
	女	422	-	7	46	138	153	74	4	-	-	-
米原市		314	-	6	26	102	129	44	7	-	-	-
	男	157	-	4	18	44	63	23	5	-	-	-
	女	157	-	2	8	58	66	21	2	-	-	-
虎姫町		35	-	1	1	10	16	7	-	-	-	-
	男	22	-	1	-	5	12	4	-	-	-	-
	女	13	-	-	1	5	4	3	-	-	-	-
湖北町		71	-	-	7	27	25	11	1	-	-	-
	男	32	-	-	4	11	12	4	1	-	-	-
	女	39	-	-	3	16	13	7	-	-	-	-
高月町		77	-	1	7	29	34	6	-	-	-	-
	男	42	-	-	4	17	19	2	-	-	-	-
	女	35	-	1	3	12	15	4	-	-	-	-
木之本町		52	-	2	11	21	14	4	-	-	-	-
	男	26	-	1	5	12	6	2	-	-	-	-
	女	26	-	1	6	9	8	2	-	-	-	-
余呉町		13	-	1	2	3	6	1	-	-	-	-
	男	4	-	-	-	1	3	-	-	-	-	-
	女	9	-	1	2	2	3	1	-	-	-	-
西浅井町		22	-	-	1	8	7	5	1	-	-	-
	男	10	-	-	-	4	4	2	-	-	-	-
	女	12	-	-	1	4	3	3	1	-	-	-

5 管内(旧木之本保健所管内を含む)の死因順位の年次推移

	第1位	第2位	第3位	第4位	第5位	備考
昭和57年	脳血管疾患	悪性新生物	心疾患	不慮の事故	老衰	
58年	脳血管疾患	悪性新生物	心疾患	肺炎および気管支炎	老衰	
59年	悪性新生物	脳血管疾患	心疾患	老衰	肺炎および気管支炎	
60年	悪性新生物	脳血管疾患	心疾患	肺炎および気管支炎	老衰	
61年	悪性新生物	脳血管疾患	心疾患	肺炎および気管支炎	不慮の事故	
62年	悪性新生物	脳血管疾患	心疾患	肺炎および気管支炎	老衰	
63年	悪性新生物	心疾患	脳血管疾患	肺炎および気管支炎	老衰	
平成元年	悪性新生物	心疾患	脳血管疾患	肺炎および気管支炎	不慮の事故	
2年	悪性新生物	心疾患	脳血管疾患	肺炎および気管支炎	不慮の事故	
3年	悪性新生物	心疾患	脳血管疾患	肺炎および気管支炎	不慮の事故	
4年	悪性新生物	心疾患	脳血管疾患	肺炎および気管支炎	不慮の事故	
5年	悪性新生物	心疾患	脳血管疾患	肺炎および気管支炎	不慮の事故	
6年	悪性新生物	心疾患	脳血管疾患	肺炎および気管支炎	不慮の事故	
7年	悪性新生物	脳血管疾患	心疾患	肺炎	不慮の事故	
8年	悪性新生物	脳血管疾患	心疾患	肺炎	不慮の事故	
9年	悪性新生物	脳血管疾患	心疾患	肺炎	不慮の事故	
10年	悪性新生物	脳血管疾患	心疾患	肺炎	不慮の事故	
11年	悪性新生物	心疾患	脳血管疾患	肺炎	不慮の事故	
12年	悪性新生物	心疾患	脳血管疾患	肺炎	不慮の事故	
13年	悪性新生物	心疾患	脳血管疾患	肺炎	不慮の事故	
14年	悪性新生物	心疾患	脳血管疾患	肺炎	不慮の事故	
15年	悪性新生物	心疾患	脳血管疾患	肺炎	不慮の事故	
16年	悪性新生物	心疾患	肺炎	脳血管疾患	不慮の事故	
17年	悪性新生物	心疾患	脳血管疾患	肺炎	不慮の事故	
18年	悪性新生物	心疾患	脳血管疾患	肺炎	不慮の事故	
19年	悪性新生物	心疾患	脳血管疾患	肺炎	不慮の事故	

平成6年以前の「老衰」は、「精神病の記載のない老衰」のことである。

平成6年以前の「不慮の事故」は、「不慮の事故および有害作用」のことである。

平成7年以降の「心疾患」は、「心疾患(高血圧性を除く)」のことである。

6 死亡数,性,年齢(5歳階級)死因分類

死因分類	総数	0歳	1歳	2歳	3歳	4歳	0~4	5~9	10~14	15~19	20~24	25~29	30~34	35~39
総数	1,558	8	1	-	-	-	9	1	1	1	2	4	8	4
男	807	5	1	-	-	-	6	1	-	1	2	4	5	3
女	751	3	-	-	-	-	3	-	1	-	-	-	3	1
010 感染症及び寄生虫症	35	1	-	-	-	-	1	-	-	-	1	-	-	-
男	17	-	-	-	-	-	-	-	-	-	1	-	-	-
女	18	1	-	-	-	-	1	-	-	-	-	-	-	-
011 腸管感染症	5	-	-	-	-	-	-	-	-	-	-	-	-	-
男	3	-	-	-	-	-	-	-	-	-	-	-	-	-
女	2	-	-	-	-	-	-	-	-	-	-	-	-	-
012 結核	4	-	-	-	-	-	-	-	-	-	-	-	-	-
男	1	-	-	-	-	-	-	-	-	-	-	-	-	-
女	3	-	-	-	-	-	-	-	-	-	-	-	-	-
呼吸器結核	4	-	-	-	-	-	-	-	-	-	-	-	-	-
男	1	-	-	-	-	-	-	-	-	-	-	-	-	-
女	3	-	-	-	-	-	-	-	-	-	-	-	-	-
その他の結核	-	-	-	-	-	-	-	-	-	-	-	-	-	-
男	-	-	-	-	-	-	-	-	-	-	-	-	-	-
女	-	-	-	-	-	-	-	-	-	-	-	-	-	-
013 敗血症	11	1	-	-	-	-	1	-	-	-	-	-	-	-
男	5	-	-	-	-	-	-	-	-	-	-	-	-	-
女	6	1	-	-	-	-	1	-	-	-	-	-	-	-
014 ウイルス肝炎	7	-	-	-	-	-	-	-	-	-	-	-	-	-
男	4	-	-	-	-	-	-	-	-	-	-	-	-	-
女	3	-	-	-	-	-	-	-	-	-	-	-	-	-
B型ウイルス肝炎	2	-	-	-	-	-	-	-	-	-	-	-	-	-
男	1	-	-	-	-	-	-	-	-	-	-	-	-	-
女	1	-	-	-	-	-	-	-	-	-	-	-	-	-
C型ウイルス肝炎	4	-	-	-	-	-	-	-	-	-	-	-	-	-
男	2	-	-	-	-	-	-	-	-	-	-	-	-	-
女	2	-	-	-	-	-	-	-	-	-	-	-	-	-
その他のウイルス肝炎	1	-	-	-	-	-	-	-	-	-	-	-	-	-
男	1	-	-	-	-	-	-	-	-	-	-	-	-	-
女	-	-	-	-	-	-	-	-	-	-	-	-	-	-
015 ヒト免疫不全ウイルス(HIV)病	1	-	-	-	-	-	-	-	-	-	1	-	-	-
男	1	-	-	-	-	-	-	-	-	-	1	-	-	-
女	-	-	-	-	-	-	-	-	-	-	-	-	-	-
016 その他の感染症及び寄生虫症	7	-	-	-	-	-	-	-	-	-	-	-	-	-
男	3	-	-	-	-	-	-	-	-	-	-	-	-	-
女	4	-	-	-	-	-	-	-	-	-	-	-	-	-
020 新生物	483	-	-	-	-	-	-	-	-	-	1	-	-	1
男	284	-	-	-	-	-	-	-	-	-	1	-	-	-
女	199	-	-	-	-	-	-	-	-	-	-	-	-	1
021 悪性新生物	461	-	-	-	-	-	-	-	-	-	1	-	-	1
男	271	-	-	-	-	-	-	-	-	-	1	-	-	-
女	190	-	-	-	-	-	-	-	-	-	-	-	-	1

6 死亡数,性,年齢(5歳階級)死因分類

平成 19年

死因分類	40-44	45-49	50-54	55-59	60-64	65-69	70-74	75-79	80-84	85-89	90-94	95-99	100-	不詳
総数	12	19	12	54	66	88	133	227	320	279	209	93	16	-
男	10	13	10	41	48	65	92	153	174	105	60	14	-	-
女	2	6	2	13	18	23	41	74	146	174	149	79	16	-
010 感染症及び寄生虫症	-	1	-	-	-	1	7	8	9	1	5	1	-	-
男	-	1	-	-	-	1	6	3	4	-	1	-	-	-
女	-	-	-	-	-	-	1	5	5	1	4	1	-	-
011 腸管感染症	-	1	-	-	-	-	-	1	-	-	2	1	-	-
男	-	1	-	-	-	-	-	1	-	-	1	-	-	-
女	-	-	-	-	-	-	-	-	-	-	1	1	-	-
012 結核	-	-	-	-	-	1	-	-	2	-	1	-	-	-
男	-	-	-	-	-	1	-	-	-	-	-	-	-	-
女	-	-	-	-	-	-	-	-	2	-	1	-	-	-
呼吸器結核	-	-	-	-	-	1	-	-	2	-	1	-	-	-
男	-	-	-	-	-	1	-	-	-	-	-	-	-	-
女	-	-	-	-	-	-	-	-	2	-	1	-	-	-
その他の結核	-	-	-	-	-	-	-	-	-	-	-	-	-	-
男	-	-	-	-	-	-	-	-	-	-	-	-	-	-
女	-	-	-	-	-	-	-	-	-	-	-	-	-	-
013 敗血症	-	-	-	-	-	-	2	4	3	-	1	-	-	-
男	-	-	-	-	-	-	2	1	2	-	-	-	-	-
女	-	-	-	-	-	-	-	3	1	-	1	-	-	-
014 ウイルス肝炎	-	-	-	-	-	-	4	2	-	-	1	-	-	-
男	-	-	-	-	-	-	3	1	-	-	-	-	-	-
女	-	-	-	-	-	-	1	1	-	-	1	-	-	-
B型ウイルス肝炎	-	-	-	-	-	-	2	-	-	-	-	-	-	-
男	-	-	-	-	-	-	1	-	-	-	-	-	-	-
女	-	-	-	-	-	-	1	-	-	-	-	-	-	-
C型ウイルス肝炎	-	-	-	-	-	-	1	2	-	-	1	-	-	-
男	-	-	-	-	-	-	1	1	-	-	-	-	-	-
女	-	-	-	-	-	-	-	1	-	-	1	-	-	-
その他のウイルス肝炎	-	-	-	-	-	-	1	-	-	-	-	-	-	-
男	-	-	-	-	-	-	1	-	-	-	-	-	-	-
女	-	-	-	-	-	-	-	-	-	-	-	-	-	-
015 ヒト免疫不全ウイルス(HIV)病	-	-	-	-	-	-	-	-	-	-	-	-	-	-
男	-	-	-	-	-	-	-	-	-	-	-	-	-	-
女	-	-	-	-	-	-	-	-	-	-	-	-	-	-
016 その他の感染症及び寄生虫症	-	-	-	-	-	-	1	1	4	1	-	-	-	-
男	-	-	-	-	-	-	1	-	2	-	-	-	-	-
女	-	-	-	-	-	-	-	1	2	1	-	-	-	-
020 新生物	2	5	6	26	29	36	60	96	105	67	34	13	2	-
男	2	3	5	20	22	27	40	65	62	21	15	1	-	-
女	-	2	1	6	7	9	20	31	43	46	19	12	2	-
021 悪性新生物	2	5	4	23	29	35	58	91	103	62	33	12	2	-
男	2	3	3	17	22	27	38	63	60	20	14	1	-	-
女	-	2	1	6	7	8	20	28	43	42	19	11	2	-

6(つづき)死亡数,性,年齢(5歳階級)死因分類

死因分類	総数	0歳	1歳	2歳	3歳	4歳	0~4	5~9	10~14	15~19	20~24	25~29	30~34	35~39
口唇、口腔及び咽頭の悪性新生物	6	-	-	-	-	-	-	-	-	-	-	-	-	-
男	3	-	-	-	-	-	-	-	-	-	-	-	-	-
女	3	-	-	-	-	-	-	-	-	-	-	-	-	-
食道の悪性新生物	11	-	-	-	-	-	-	-	-	-	-	-	-	-
男	11	-	-	-	-	-	-	-	-	-	-	-	-	-
女	-	-	-	-	-	-	-	-	-	-	-	-	-	-
胃の悪性新生物	84	-	-	-	-	-	-	-	-	-	-	-	-	-
男	51	-	-	-	-	-	-	-	-	-	-	-	-	-
女	33	-	-	-	-	-	-	-	-	-	-	-	-	-
結腸の悪性新生物	41	-	-	-	-	-	-	-	-	-	-	-	-	-
男	18	-	-	-	-	-	-	-	-	-	-	-	-	-
女	23	-	-	-	-	-	-	-	-	-	-	-	-	-
直腸S状結腸移行部及び直腸の悪性新生物	15	-	-	-	-	-	-	-	-	-	-	-	-	-
男	13	-	-	-	-	-	-	-	-	-	-	-	-	-
女	2	-	-	-	-	-	-	-	-	-	-	-	-	-
肝及び肝内胆管の悪性新生物	45	-	-	-	-	-	-	-	-	-	-	-	-	-
男	24	-	-	-	-	-	-	-	-	-	-	-	-	-
女	21	-	-	-	-	-	-	-	-	-	-	-	-	-
胆のう及びその他の胆道の悪性新生物	26	-	-	-	-	-	-	-	-	-	-	-	-	-
男	10	-	-	-	-	-	-	-	-	-	-	-	-	-
女	16	-	-	-	-	-	-	-	-	-	-	-	-	-
膵の悪性新生物	33	-	-	-	-	-	-	-	-	-	-	-	-	-
男	15	-	-	-	-	-	-	-	-	-	-	-	-	-
女	18	-	-	-	-	-	-	-	-	-	-	-	-	-
喉頭の悪性新生物	-	-	-	-	-	-	-	-	-	-	-	-	-	-
男	-	-	-	-	-	-	-	-	-	-	-	-	-	-
女	-	-	-	-	-	-	-	-	-	-	-	-	-	-
気管、気管支及び肺の悪性新生物	109	-	-	-	-	-	-	-	-	-	-	-	-	1
男	83	-	-	-	-	-	-	-	-	-	-	-	-	-
女	26	-	-	-	-	-	-	-	-	-	-	-	-	1
皮膚の悪性新生物	-	-	-	-	-	-	-	-	-	-	-	-	-	-
男	-	-	-	-	-	-	-	-	-	-	-	-	-	-
女	-	-	-	-	-	-	-	-	-	-	-	-	-	-
乳房の悪性新生物	10	-	-	-	-	-	-	-	-	-	-	-	-	-
男	-	-	-	-	-	-	-	-	-	-	-	-	-	-
女	10	-	-	-	-	-	-	-	-	-	-	-	-	-
子宮の悪性新生物	-	-	-	-	-	-	-	-	-	-	-	-	-	-
男	-	-	-	-	-	-	-	-	-	-	-	-	-	-
女	-	-	-	-	-	-	-	-	-	-	-	-	-	-
卵巣の悪性新生物	8	-	-	-	-	-	-	-	-	-	-	-	-	-
男	-	-	-	-	-	-	-	-	-	-	-	-	-	-
女	8	-	-	-	-	-	-	-	-	-	-	-	-	-
前立腺の悪性新生物	11	-	-	-	-	-	-	-	-	-	-	-	-	-
男	11	-	-	-	-	-	-	-	-	-	-	-	-	-
女	-	-	-	-	-	-	-	-	-	-	-	-	-	-

6(つづき)死亡数,性,年齢(5歳階級)死因分類

平成 19年

死因分類	40-44	45-49	50-54	55-59	60-64	65-69	70-74	75-79	80-84	85-89	90-94	95-99	100-	不詳
口唇、口腔及び咽頭の悪性新生物	-	-	-	1	1	-	-	1	2	1	-	-	-	-
男	-	-	-	1	-	-	-	1	1	-	-	-	-	-
女	-	-	-	-	1	-	-	-	1	1	-	-	-	-
食道の悪性新生物	-	-	-	2	-	2	1	3	3	-	-	-	-	-
男	-	-	-	2	-	2	1	3	3	-	-	-	-	-
女	-	-	-	-	-	-	-	-	-	-	-	-	-	-
胃の悪性新生物	-	-	-	5	7	8	13	16	13	14	6	2	-	-
男	-	-	-	5	6	5	11	9	9	4	2	-	-	-
女	-	-	-	-	1	3	2	7	4	10	4	2	-	-
結腸の悪性新生物	-	-	-	2	1	2	4	7	15	3	1	6	-	-
男	-	-	-	1	1	1	1	4	9	-	-	1	-	-
女	-	-	-	1	-	1	3	3	6	3	1	5	-	-
直腸S状結腸移行部及び直腸の悪性新生物	-	1	1	3	1	-	-	3	4	2	-	-	-	-
男	-	1	1	2	1	-	-	3	3	2	-	-	-	-
女	-	-	-	1	-	-	-	-	1	-	-	-	-	-
肝及び肝内胆管の悪性新生物	-	-	-	2	2	4	8	13	7	7	1	1	-	-
男	-	-	-	1	2	3	4	9	4	1	-	-	-	-
女	-	-	-	1	-	1	4	4	3	6	1	1	-	-
胆のう及びその他の胆道の悪性新生物	-	-	1	1	2	1	2	4	8	3	3	1	-	-
男	-	-	-	1	2	1	1	1	2	1	1	-	-	-
女	-	-	1	-	-	-	1	3	6	2	2	1	-	-
膵の悪性新生物	-	1	-	1	2	2	6	7	7	5	1	1	-	-
男	-	1	-	1	2	2	2	3	3	1	-	-	-	-
女	-	-	-	-	-	-	4	4	4	4	1	1	-	-
喉頭の悪性新生物	-	-	-	-	-	-	-	-	-	-	-	-	-	-
男	-	-	-	-	-	-	-	-	-	-	-	-	-	-
女	-	-	-	-	-	-	-	-	-	-	-	-	-	-
気管、気管支及び肺の悪性新生物	-	-	1	2	7	10	14	24	17	18	15	-	-	-
男	-	-	1	2	5	10	14	19	15	9	8	-	-	-
女	-	-	-	-	2	-	-	5	2	9	7	-	-	-
皮膚の悪性新生物	-	-	-	-	-	-	-	-	-	-	-	-	-	-
男	-	-	-	-	-	-	-	-	-	-	-	-	-	-
女	-	-	-	-	-	-	-	-	-	-	-	-	-	-
乳房の悪性新生物	-	1	-	2	1	1	2	1	1	-	-	-	1	-
男	-	-	-	-	-	-	-	-	-	-	-	-	-	-
女	-	1	-	2	1	1	2	1	1	-	-	-	1	-
子宮の悪性新生物	-	-	-	-	-	-	-	-	-	-	-	-	-	-
男	-	-	-	-	-	-	-	-	-	-	-	-	-	-
女	-	-	-	-	-	-	-	-	-	-	-	-	-	-
卵巣の悪性新生物	-	-	-	-	1	-	-	1	4	1	1	-	-	-
男	-	-	-	-	-	-	-	-	-	-	-	-	-	-
女	-	-	-	-	1	-	-	1	4	1	1	-	-	-
前立腺の悪性新生物	-	-	-	-	1	-	1	6	1	1	1	-	-	-
男	-	-	-	-	1	-	1	6	1	1	1	-	-	-
女	-	-	-	-	-	-	-	-	-	-	-	-	-	-

6(つづき)死亡数,性,年齢(5歳階級)死因分類

死因分類	総数	0歳	1歳	2歳	3歳	4歳	0~4	5~9	10~14	15~19	20~24	25~29	30~34	35~39
膀胱の悪性新生物	5	-	-	-	-	-	-	-	-	-	-	-	-	-
男	4	-	-	-	-	-	-	-	-	-	-	-	-	-
女	1	-	-	-	-	-	-	-	-	-	-	-	-	-
中枢神経系の悪性新生物	2	-	-	-	-	-	-	-	-	-	-	-	-	-
男	1	-	-	-	-	-	-	-	-	-	-	-	-	-
女	1	-	-	-	-	-	-	-	-	-	-	-	-	-
悪性リンパ腫	8	-	-	-	-	-	-	-	-	-	-	-	-	-
男	4	-	-	-	-	-	-	-	-	-	-	-	-	-
女	4	-	-	-	-	-	-	-	-	-	-	-	-	-
白血病	4	-	-	-	-	-	-	-	-	-	-	-	-	-
男	3	-	-	-	-	-	-	-	-	-	-	-	-	-
女	1	-	-	-	-	-	-	-	-	-	-	-	-	-
その他のリンパ組織、造血組織 及び関連組織の悪性新生物	9	-	-	-	-	-	-	-	-	-	-	-	-	-
男	3	-	-	-	-	-	-	-	-	-	-	-	-	-
女	6	-	-	-	-	-	-	-	-	-	-	-	-	-
その他の悪性新生物	34	-	-	-	-	-	-	-	-	-	1	-	-	-
男	17	-	-	-	-	-	-	-	-	-	1	-	-	-
女	17	-	-	-	-	-	-	-	-	-	-	-	-	-
022 その他の新生物	22	-	-	-	-	-	-	-	-	-	-	-	-	-
男	13	-	-	-	-	-	-	-	-	-	-	-	-	-
女	9	-	-	-	-	-	-	-	-	-	-	-	-	-
中枢神経系のその他の新生物	6	-	-	-	-	-	-	-	-	-	-	-	-	-
男	5	-	-	-	-	-	-	-	-	-	-	-	-	-
女	1	-	-	-	-	-	-	-	-	-	-	-	-	-
中枢神経系を除くその他の新生物	16	-	-	-	-	-	-	-	-	-	-	-	-	-
男	8	-	-	-	-	-	-	-	-	-	-	-	-	-
女	8	-	-	-	-	-	-	-	-	-	-	-	-	-
030 血液及び造血器の疾患並びに 免疫機構の障害	4	-	-	-	-	-	-	-	-	-	-	-	-	-
男	2	-	-	-	-	-	-	-	-	-	-	-	-	-
女	2	-	-	-	-	-	-	-	-	-	-	-	-	-
031 貧血	1	-	-	-	-	-	-	-	-	-	-	-	-	-
男	-	-	-	-	-	-	-	-	-	-	-	-	-	-
女	1	-	-	-	-	-	-	-	-	-	-	-	-	-
032 その他の血液及び造血器の疾 患並びに免疫機構の障害	3	-	-	-	-	-	-	-	-	-	-	-	-	-
男	2	-	-	-	-	-	-	-	-	-	-	-	-	-
女	1	-	-	-	-	-	-	-	-	-	-	-	-	-
040 内分泌、栄養及び代謝疾患	22	-	-	-	-	-	-	-	-	-	-	-	-	-
男	13	-	-	-	-	-	-	-	-	-	-	-	-	-
女	9	-	-	-	-	-	-	-	-	-	-	-	-	-
041 糖尿病	16	-	-	-	-	-	-	-	-	-	-	-	-	-
男	10	-	-	-	-	-	-	-	-	-	-	-	-	-
女	6	-	-	-	-	-	-	-	-	-	-	-	-	-
042 その他の内分泌、栄養及び代謝 疾患	6	-	-	-	-	-	-	-	-	-	-	-	-	-
男	3	-	-	-	-	-	-	-	-	-	-	-	-	-
女	3	-	-	-	-	-	-	-	-	-	-	-	-	-

6(つづき)死亡数,性,年齢(5歳階級)死因分類

平成 19年

死因分類	40~44	45~49	50~54	55~59	60~64	65~69	70~74	75~79	80~84	85~89	90~94	95~99	100~	不詳
膀胱の悪性新生物	-	-	-	-	1	1	1	-	1	1	-	-	-	-
男	-	-	-	-	1	1	1	-	-	1	-	-	-	-
女	-	-	-	-	-	-	-	-	1	-	-	-	-	-
中枢神経系の悪性新生物	1	-	-	-	-	-	-	-	-	1	-	-	-	-
男	1	-	-	-	-	-	-	-	-	-	-	-	-	-
女	-	-	-	-	-	-	-	-	-	1	-	-	-	-
悪性リンパ腫	-	-	-	-	1	-	1	-	6	-	-	-	-	-
男	-	-	-	-	1	-	-	-	3	-	-	-	-	-
女	-	-	-	-	-	-	1	-	3	-	-	-	-	-
白血病	1	-	-	-	-	-	1	2	-	-	-	-	-	-
男	1	-	-	-	-	-	-	2	-	-	-	-	-	-
女	-	-	-	-	-	-	1	-	-	-	-	-	-	-
その他のリンパ組織、造血組織及び関連組織の悪性新生物	-	1	-	-	1	-	1	-	5	1	-	-	-	-
男	-	-	-	-	-	-	-	-	3	-	-	-	-	-
女	-	1	-	-	1	-	1	-	2	1	-	-	-	-
その他の悪性新生物	-	1	1	2	-	4	3	3	9	4	4	1	1	-
男	-	1	1	1	-	2	2	3	4	-	2	-	-	-
女	-	-	-	1	-	2	1	-	5	4	2	1	1	-
022 その他の新生物	-	-	2	3	-	1	2	5	2	5	1	1	-	-
男	-	-	2	3	-	-	2	2	2	1	1	-	-	-
女	-	-	-	-	-	1	-	3	-	4	-	1	-	-
中枢神経系のその他の新生物	-	-	1	3	-	-	-	2	-	-	-	-	-	-
男	-	-	1	3	-	-	-	1	-	-	-	-	-	-
女	-	-	-	-	-	-	-	1	-	-	-	-	-	-
中枢神経系を除くその他の新生物	-	-	1	-	-	1	2	3	2	5	1	1	-	-
男	-	-	1	-	-	-	2	1	2	1	1	-	-	-
女	-	-	-	-	-	1	-	2	-	4	-	1	-	-
030 血液及び造血器の疾患並びに免疫機構の障害	-	-	-	-	-	-	-	-	2	-	1	1	-	-
男	-	-	-	-	-	-	-	-	2	-	-	-	-	-
女	-	-	-	-	-	-	-	-	-	-	1	1	-	-
031 貧血	-	-	-	-	-	-	-	-	-	-	-	1	-	-
男	-	-	-	-	-	-	-	-	-	-	-	-	-	-
女	-	-	-	-	-	-	-	-	-	-	-	1	-	-
032 その他の血液及び造血器の疾患並びに免疫機構の障害	-	-	-	-	-	-	-	-	2	-	1	-	-	-
男	-	-	-	-	-	-	-	-	2	-	-	-	-	-
女	-	-	-	-	-	-	-	-	-	-	1	-	-	-
040 内分泌、栄養及び代謝疾患	-	1	-	-	3	-	4	-	7	1	5	1	-	-
男	-	1	-	-	3	-	4	-	2	-	3	-	-	-
女	-	-	-	-	-	-	-	-	5	1	2	1	-	-
041 糖尿病	-	1	-	-	3	-	4	-	6	-	2	-	-	-
男	-	1	-	-	3	-	4	-	1	-	1	-	-	-
女	-	-	-	-	-	-	-	-	5	-	1	-	-	-
042 その他の内分泌、栄養及び代謝疾患	-	-	-	-	-	-	-	-	1	1	3	1	-	-
男	-	-	-	-	-	-	-	-	1	-	2	-	-	-
女	-	-	-	-	-	-	-	-	-	1	1	1	-	-

6(つづき)死亡数,性,年齢(5歳階級)死因分類

死因分類	総数	0歳	1歳	2歳	3歳	4歳	0~4	5~9	10~14	15~19	20~24	25~29	30~34	35~39
050 精神及び行動の障害	9	-	-	-	-	-	-	-	-	-	-	-	-	-
男	3	-	-	-	-	-	-	-	-	-	-	-	-	-
女	6	-	-	-	-	-	-	-	-	-	-	-	-	-
051 血管性及び詳細不明の痴呆	9	-	-	-	-	-	-	-	-	-	-	-	-	-
男	3	-	-	-	-	-	-	-	-	-	-	-	-	-
女	6	-	-	-	-	-	-	-	-	-	-	-	-	-
052 その他の精神及び行動の障害	-	-	-	-	-	-	-	-	-	-	-	-	-	-
男	-	-	-	-	-	-	-	-	-	-	-	-	-	-
女	-	-	-	-	-	-	-	-	-	-	-	-	-	-
060 神経系の疾患	21	-	-	-	-	-	-	-	-	-	-	1	-	-
男	13	-	-	-	-	-	-	-	-	-	-	1	-	-
女	8	-	-	-	-	-	-	-	-	-	-	-	-	-
061 髄膜炎	-	-	-	-	-	-	-	-	-	-	-	-	-	-
男	-	-	-	-	-	-	-	-	-	-	-	-	-	-
女	-	-	-	-	-	-	-	-	-	-	-	-	-	-
062 脊髄性筋萎縮症及び関連症候群	2	-	-	-	-	-	-	-	-	-	-	-	-	-
男	1	-	-	-	-	-	-	-	-	-	-	-	-	-
女	1	-	-	-	-	-	-	-	-	-	-	-	-	-
063 パーキンソン病	4	-	-	-	-	-	-	-	-	-	-	-	-	-
男	3	-	-	-	-	-	-	-	-	-	-	-	-	-
女	1	-	-	-	-	-	-	-	-	-	-	-	-	-
064 アルツハイマー病	9	-	-	-	-	-	-	-	-	-	-	-	-	-
男	5	-	-	-	-	-	-	-	-	-	-	-	-	-
女	4	-	-	-	-	-	-	-	-	-	-	-	-	-
065 その他の神経系の疾患	6	-	-	-	-	-	-	-	-	-	-	1	-	-
男	4	-	-	-	-	-	-	-	-	-	-	1	-	-
女	2	-	-	-	-	-	-	-	-	-	-	-	-	-
070 眼及び付属器の疾患	-	-	-	-	-	-	-	-	-	-	-	-	-	-
男	-	-	-	-	-	-	-	-	-	-	-	-	-	-
女	-	-	-	-	-	-	-	-	-	-	-	-	-	-
080 耳及び乳様突起の疾患	-	-	-	-	-	-	-	-	-	-	-	-	-	-
男	-	-	-	-	-	-	-	-	-	-	-	-	-	-
女	-	-	-	-	-	-	-	-	-	-	-	-	-	-
090 循環器系の疾患	478	1	-	-	-	-	1	-	1	-	-	-	2	-
男	215	1	-	-	-	-	1	-	-	-	-	-	2	-
女	263	-	-	-	-	-	-	-	1	-	-	-	-	-
091 高血圧性疾患	6	-	-	-	-	-	-	-	-	-	-	-	-	-
男	4	-	-	-	-	-	-	-	-	-	-	-	-	-
女	2	-	-	-	-	-	-	-	-	-	-	-	-	-
高血圧性心疾患及び心腎疾患	5	-	-	-	-	-	-	-	-	-	-	-	-	-
男	3	-	-	-	-	-	-	-	-	-	-	-	-	-
女	2	-	-	-	-	-	-	-	-	-	-	-	-	-
その他の高血圧性疾患	1	-	-	-	-	-	-	-	-	-	-	-	-	-
男	1	-	-	-	-	-	-	-	-	-	-	-	-	-
女	-	-	-	-	-	-	-	-	-	-	-	-	-	-

6(つづき)死亡数,性,年齢(5歳階級)死因分類

平成 19年

死因分類	40-44	45-49	50-54	55-59	60-64	65-69	70-74	75-79	80-84	85-89	90-94	95-99	100-	不詳
050 精神及び行動の障害	-	-	-	-	-	-	-	-	2	4	-	2	1	-
男	-	-	-	-	-	-	-	-	2	1	-	-	-	-
女	-	-	-	-	-	-	-	-	-	3	-	2	1	-
051 血管性及び詳細不明の痴呆	-	-	-	-	-	-	-	-	2	4	-	2	1	-
男	-	-	-	-	-	-	-	-	2	1	-	-	-	-
女	-	-	-	-	-	-	-	-	-	3	-	2	1	-
052 その他の精神及び行動の障害	-	-	-	-	-	-	-	-	-	-	-	-	-	-
男	-	-	-	-	-	-	-	-	-	-	-	-	-	-
女	-	-	-	-	-	-	-	-	-	-	-	-	-	-
060 神経系の疾患	-	-	1	-	-	3	3	2	6	2	2	1	-	-
男	-	-	-	-	-	2	2	2	4	-	2	-	-	-
女	-	-	1	-	-	1	1	-	2	2	-	1	-	-
061 髄膜炎	-	-	-	-	-	-	-	-	-	-	-	-	-	-
男	-	-	-	-	-	-	-	-	-	-	-	-	-	-
女	-	-	-	-	-	-	-	-	-	-	-	-	-	-
062 脊髄性筋萎縮症及び関連症候群	-	-	-	-	-	1	1	-	-	-	-	-	-	-
男	-	-	-	-	-	-	1	-	-	-	-	-	-	-
女	-	-	-	-	-	1	-	-	-	-	-	-	-	-
063 パーキンソン病	-	-	-	-	-	-	1	-	2	-	1	-	-	-
男	-	-	-	-	-	-	1	-	1	-	1	-	-	-
女	-	-	-	-	-	-	-	-	1	-	-	-	-	-
064 アルツハイマー病	-	-	-	-	-	-	-	2	3	2	1	1	-	-
男	-	-	-	-	-	-	-	2	2	-	1	-	-	-
女	-	-	-	-	-	-	-	-	1	2	-	1	-	-
065 その他の神経系の疾患	-	-	1	-	-	2	1	-	1	-	-	-	-	-
男	-	-	-	-	-	2	-	-	1	-	-	-	-	-
女	-	-	1	-	-	-	1	-	-	-	-	-	-	-
070 眼及び付属器の疾患	-	-	-	-	-	-	-	-	-	-	-	-	-	-
男	-	-	-	-	-	-	-	-	-	-	-	-	-	-
女	-	-	-	-	-	-	-	-	-	-	-	-	-	-
080 耳及び乳様突起の疾患	-	-	-	-	-	-	-	-	-	-	-	-	-	-
男	-	-	-	-	-	-	-	-	-	-	-	-	-	-
女	-	-	-	-	-	-	-	-	-	-	-	-	-	-
090 循環器系の疾患	2	4	-	14	18	26	29	61	101	102	79	36	3	-
男	1	4	-	10	13	19	21	39	45	38	16	6	-	-
女	1	-	-	4	5	7	8	22	56	64	63	30	3	-
091 高血圧性疾患	-	-	-	-	-	1	-	1	-	2	-	2	-	-
男	-	-	-	-	-	1	-	1	-	1	-	1	-	-
女	-	-	-	-	-	-	-	-	-	1	-	1	-	-
高血圧性心疾患及び心腎疾患	-	-	-	-	-	1	-	1	-	1	-	2	-	-
男	-	-	-	-	-	1	-	1	-	-	-	1	-	-
女	-	-	-	-	-	-	-	-	-	1	-	1	-	-
その他の高血圧性疾患	-	-	-	-	-	-	-	-	-	1	-	-	-	-
男	-	-	-	-	-	-	-	-	-	1	-	-	-	-
女	-	-	-	-	-	-	-	-	-	-	-	-	-	-

6(つづき)死亡数,性,年齢(5歳階級)死因分類

死因分類	総数	0歳	1歳	2歳	3歳	4歳	0~4	5~9	10~14	15~19	20~24	25~29	30~34	35~39
092 心疾患<高血圧性を除く>	271	1	-	-	-	-	1	-	-	-	-	-	2	-
男	119	1	-	-	-	-	1	-	-	-	-	-	2	-
女	152	-	-	-	-	-	-	-	-	-	-	-	-	-
慢性リウマチ性心疾患	4	-	-	-	-	-	-	-	-	-	-	-	-	-
男	1	-	-	-	-	-	-	-	-	-	-	-	-	-
女	3	-	-	-	-	-	-	-	-	-	-	-	-	-
急性心筋梗塞	75	-	-	-	-	-	-	-	-	-	-	-	-	-
男	42	-	-	-	-	-	-	-	-	-	-	-	-	-
女	33	-	-	-	-	-	-	-	-	-	-	-	-	-
その他の虚血性心疾患	22	-	-	-	-	-	-	-	-	-	-	-	-	-
男	8	-	-	-	-	-	-	-	-	-	-	-	-	-
女	14	-	-	-	-	-	-	-	-	-	-	-	-	-
慢性非リウマチ性心内膜疾患	16	-	-	-	-	-	-	-	-	-	-	-	-	-
男	2	-	-	-	-	-	-	-	-	-	-	-	-	-
女	14	-	-	-	-	-	-	-	-	-	-	-	-	-
心筋症	1	-	-	-	-	-	-	-	-	-	-	-	-	-
男	1	-	-	-	-	-	-	-	-	-	-	-	-	-
女	-	-	-	-	-	-	-	-	-	-	-	-	-	-
不整脈及び伝導障害	47	-	-	-	-	-	-	-	-	-	-	-	-	-
男	22	-	-	-	-	-	-	-	-	-	-	-	-	-
女	25	-	-	-	-	-	-	-	-	-	-	-	-	-
心不全	102	-	-	-	-	-	-	-	-	-	-	-	1	-
男	40	-	-	-	-	-	-	-	-	-	-	-	1	-
女	62	-	-	-	-	-	-	-	-	-	-	-	-	-
その他の心疾患	4	1	-	-	-	-	1	-	-	-	-	-	1	-
男	3	1	-	-	-	-	1	-	-	-	-	-	1	-
女	1	-	-	-	-	-	-	-	-	-	-	-	-	-
093 脳血管疾患	180	-	-	-	-	-	-	-	-	-	-	-	-	-
男	79	-	-	-	-	-	-	-	-	-	-	-	-	-
女	101	-	-	-	-	-	-	-	-	-	-	-	-	-
くも膜下出血	19	-	-	-	-	-	-	-	-	-	-	-	-	-
男	7	-	-	-	-	-	-	-	-	-	-	-	-	-
女	12	-	-	-	-	-	-	-	-	-	-	-	-	-
脳内出血	44	-	-	-	-	-	-	-	-	-	-	-	-	-
男	27	-	-	-	-	-	-	-	-	-	-	-	-	-
女	17	-	-	-	-	-	-	-	-	-	-	-	-	-
脳梗塞	113	-	-	-	-	-	-	-	-	-	-	-	-	-
男	44	-	-	-	-	-	-	-	-	-	-	-	-	-
女	69	-	-	-	-	-	-	-	-	-	-	-	-	-
その他の脳血管疾患	4	-	-	-	-	-	-	-	-	-	-	-	-	-
男	1	-	-	-	-	-	-	-	-	-	-	-	-	-
女	3	-	-	-	-	-	-	-	-	-	-	-	-	-
094 大動脈瘤及び解離	15	-	-	-	-	-	-	-	-	-	-	-	-	-
男	11	-	-	-	-	-	-	-	-	-	-	-	-	-
女	4	-	-	-	-	-	-	-	-	-	-	-	-	-

6(つづき)死亡数,性,年齢(5歳階級)死因分類

平成 19年

死因分類	40-44	45-49	50-54	55-59	60-64	65-69	70-74	75-79	80-84	85-89	90-94	95-99	100-	不詳
092 心疾患<高血圧性を除く>	1	2	-	7	9	15	16	36	54	51	53	21	3	-
男	-	2	-	6	7	9	10	21	25	21	12	3	-	-
女	1	-	-	1	2	6	6	15	29	30	41	18	3	-
慢性リウマチ性心疾患	-	-	-	-	-	1	-	1	1	-	1	-	-	-
男	-	-	-	-	-	-	-	-	1	-	-	-	-	-
女	-	-	-	-	-	1	-	1	-	-	1	-	-	-
急性心筋梗塞	-	1	-	2	4	5	6	15	18	12	8	3	1	-
男	-	1	-	2	3	3	4	10	11	7	1	-	-	-
女	-	-	-	-	1	2	2	5	7	5	7	3	1	-
その他の虚血性心疾患	-	-	-	1	1	1	2	4	3	5	3	2	-	-
男	-	-	-	1	1	1	1	1	1	1	1	-	-	-
女	-	-	-	-	-	-	1	3	2	4	2	2	-	-
慢性非リウマチ性心内膜疾患	-	-	-	-	-	-	-	1	4	4	5	2	-	-
男	-	-	-	-	-	-	-	-	-	1	1	-	-	-
女	-	-	-	-	-	-	-	1	4	3	4	2	-	-
心筋症	-	-	-	-	-	-	-	-	-	-	1	-	-	-
男	-	-	-	-	-	-	-	-	-	-	1	-	-	-
女	-	-	-	-	-	-	-	-	-	-	-	-	-	-
不整脈及び伝導障害	-	-	-	-	3	1	5	4	5	11	11	4	3	-
男	-	-	-	-	2	1	2	2	3	6	4	1	1	-
女	-	-	-	-	1	-	3	2	2	5	7	3	2	-
心不全	1	1	-	-	2	3	4	10	17	19	31	11	2	-
男	-	1	-	-	2	3	3	7	6	8	7	2	-	-
女	1	-	-	-	-	-	1	3	11	11	24	9	2	-
その他の心疾患	-	-	-	1	1	-	-	-	-	-	-	-	-	-
男	-	-	-	1	-	-	-	-	-	-	-	-	-	-
女	-	-	-	-	1	-	-	-	-	-	-	-	-	-
093 脳血管疾患	1	1	-	5	8	7	13	20	41	47	26	11	-	-
男	1	1	-	2	5	7	11	14	18	14	4	2	-	-
女	-	-	-	3	3	-	2	6	23	33	22	9	-	-
<も膜下出血	1	-	-	1	2	1	1	2	7	4	-	-	-	-
男	1	-	-	-	1	1	1	-	2	1	-	-	-	-
女	-	-	-	1	1	-	-	2	5	3	-	-	-	-
脳内出血	-	1	-	3	5	3	2	7	7	7	8	1	-	-
男	-	1	-	2	4	3	2	6	4	4	1	-	-	-
女	-	-	-	1	1	-	-	1	3	3	7	1	-	-
脳梗塞	-	-	-	1	1	3	10	10	27	35	16	10	-	-
男	-	-	-	-	-	3	8	7	12	9	3	2	-	-
女	-	-	-	1	1	-	2	3	15	26	13	8	-	-
その他の脳血管疾患	-	-	-	-	-	-	-	1	-	1	2	-	-	-
男	-	-	-	-	-	-	-	1	-	-	-	-	-	-
女	-	-	-	-	-	-	-	-	-	1	2	-	-	-
094 大動脈瘤及び解離	-	1	-	2	-	1	-	4	4	2	-	1	-	-
男	-	1	-	2	-	1	-	3	2	2	-	-	-	-
女	-	-	-	-	-	-	-	1	2	-	-	1	-	-

6(つづき)死亡数,性,年齢(5歳階級)死因分類

死因分類	総数	0歳	1歳	2歳	3歳	4歳	0~4	5~9	10~14	15~19	20~24	25~29	30~34	35~39
095 その他の循環器系の疾患	6	-	-	-	-	-	-	-	-	-	-	-	-	-
男	2	-	-	-	-	-	-	-	-	-	-	-	-	-
女	4	-	-	-	-	-	-	-	-	-	-	-	-	-
100 呼吸器系の疾患	227	2	-	-	-	-	2	-	-	-	-	-	1	1
男	133	1	-	-	-	-	1	-	-	-	-	-	1	1
女	94	1	-	-	-	-	1	-	-	-	-	-	-	-
101 インフルエンザ	1	-	-	-	-	-	-	-	-	-	-	-	-	-
男	-	-	-	-	-	-	-	-	-	-	-	-	-	-
女	1	-	-	-	-	-	-	-	-	-	-	-	-	-
102 肺炎	136	2	-	-	-	-	2	-	-	-	-	-	-	-
男	72	1	-	-	-	-	1	-	-	-	-	-	-	-
女	64	1	-	-	-	-	1	-	-	-	-	-	-	-
103 急性気管支炎	3	-	-	-	-	-	-	-	-	-	-	-	-	-
男	1	-	-	-	-	-	-	-	-	-	-	-	-	-
女	2	-	-	-	-	-	-	-	-	-	-	-	-	-
104 慢性閉塞性肺疾患	33	-	-	-	-	-	-	-	-	-	-	-	-	-
男	27	-	-	-	-	-	-	-	-	-	-	-	-	-
女	6	-	-	-	-	-	-	-	-	-	-	-	-	-
105 喘息	4	-	-	-	-	-	-	-	-	-	-	-	1	-
男	3	-	-	-	-	-	-	-	-	-	-	-	1	-
女	1	-	-	-	-	-	-	-	-	-	-	-	-	-
106 その他の呼吸器系の疾患	50	-	-	-	-	-	-	-	-	-	-	-	-	1
男	30	-	-	-	-	-	-	-	-	-	-	-	-	1
女	20	-	-	-	-	-	-	-	-	-	-	-	-	-
110 消化器系の疾患	49	-	-	-	-	-	-	-	-	-	-	-	-	-
男	24	-	-	-	-	-	-	-	-	-	-	-	-	-
女	25	-	-	-	-	-	-	-	-	-	-	-	-	-
111 胃潰瘍及び十二指腸潰瘍	3	-	-	-	-	-	-	-	-	-	-	-	-	-
男	2	-	-	-	-	-	-	-	-	-	-	-	-	-
女	1	-	-	-	-	-	-	-	-	-	-	-	-	-
112 ヘルニア及び腸閉塞	6	-	-	-	-	-	-	-	-	-	-	-	-	-
男	1	-	-	-	-	-	-	-	-	-	-	-	-	-
女	5	-	-	-	-	-	-	-	-	-	-	-	-	-
113 肝疾患	18	-	-	-	-	-	-	-	-	-	-	-	-	-
男	12	-	-	-	-	-	-	-	-	-	-	-	-	-
女	6	-	-	-	-	-	-	-	-	-	-	-	-	-
肝硬変(アルコール性を除く)	9	-	-	-	-	-	-	-	-	-	-	-	-	-
男	4	-	-	-	-	-	-	-	-	-	-	-	-	-
女	5	-	-	-	-	-	-	-	-	-	-	-	-	-
その他の肝疾患	9	-	-	-	-	-	-	-	-	-	-	-	-	-
男	8	-	-	-	-	-	-	-	-	-	-	-	-	-
女	1	-	-	-	-	-	-	-	-	-	-	-	-	-
114 その他の消化器系の疾患	22	-	-	-	-	-	-	-	-	-	-	-	-	-
男	9	-	-	-	-	-	-	-	-	-	-	-	-	-
女	13	-	-	-	-	-	-	-	-	-	-	-	-	-

6(つづき)死亡数,性,年齢(5歳階級)死因分類

平成 19年

死因分類	40-44	45-49	50-54	55-59	60-64	65-69	70-74	75-79	80-84	85-89	90-94	95-99	100-	不詳
095 その他の循環器系の疾患	-	-	-	-	1	2	-	-	2	-	-	1	-	-
男	-	-	-	-	1	1	-	-	-	-	-	-	-	-
女	-	-	-	-	-	1	-	-	2	-	-	1	-	-
100 呼吸器系の疾患	-	1	1	3	5	9	13	28	47	59	43	13	1	-
男	-	-	1	2	4	8	9	22	33	30	18	3	-	-
女	-	1	-	1	1	1	4	6	14	29	25	10	1	-
101 インフルエンザ	-	-	-	-	-	-	-	-	-	-	1	-	-	-
男	-	-	-	-	-	-	-	-	-	-	-	-	-	-
女	-	-	-	-	-	-	-	-	-	-	1	-	-	-
102 肺炎	-	-	-	2	2	5	8	14	23	42	31	7	-	-
男	-	-	-	1	1	4	5	10	15	19	14	2	-	-
女	-	-	-	1	1	1	3	4	8	23	17	5	-	-
103 急性気管支炎	-	-	-	-	-	-	-	1	1	-	1	-	-	-
男	-	-	-	-	-	-	-	-	-	-	1	-	-	-
女	-	-	-	-	-	-	-	1	1	-	-	-	-	-
104 慢性閉塞性肺疾患	-	-	-	-	-	1	3	8	9	9	2	1	-	-
男	-	-	-	-	-	1	2	8	9	5	2	-	-	-
女	-	-	-	-	-	-	1	-	-	4	-	1	-	-
105 喘息	-	1	-	-	-	-	1	-	-	1	-	-	-	-
男	-	-	-	-	-	-	1	-	-	1	-	-	-	-
女	-	1	-	-	-	-	-	-	-	-	-	-	-	-
106 その他の呼吸器系の疾患	-	-	1	1	3	3	1	5	14	7	8	5	1	-
男	-	-	1	1	3	3	1	4	9	5	1	1	-	-
女	-	-	-	-	-	-	-	1	5	2	7	4	1	-
110 消化器系の疾患	1	1	2	1	3	5	5	3	8	10	5	3	2	-
男	1	1	2	1	2	3	2	3	3	5	-	1	-	-
女	-	-	-	-	1	2	3	-	5	5	5	2	2	-
111 胃潰瘍及び十二指腸潰瘍	-	-	-	-	-	-	-	-	1	1	1	-	-	-
男	-	-	-	-	-	-	-	-	1	1	-	-	-	-
女	-	-	-	-	-	-	-	-	-	-	1	-	-	-
112 ヘルニア及び腸閉塞	-	-	-	-	-	-	-	-	-	2	3	1	-	-
男	-	-	-	-	-	-	-	-	-	1	-	-	-	-
女	-	-	-	-	-	-	-	-	-	1	3	1	-	-
113 肝疾患	-	-	2	1	3	3	3	1	1	4	-	-	-	-
男	-	-	2	1	2	3	1	1	-	2	-	-	-	-
女	-	-	-	-	1	-	2	-	1	2	-	-	-	-
肝硬変(アルコール性を除く)	-	-	1	-	3	1	2	-	1	1	-	-	-	-
男	-	-	1	-	2	1	-	-	-	-	-	-	-	-
女	-	-	-	-	1	-	2	-	1	1	-	-	-	-
その他の肝疾患	-	-	1	1	-	2	1	1	-	3	-	-	-	-
男	-	-	1	1	-	2	1	1	-	2	-	-	-	-
女	-	-	-	-	-	-	-	-	-	1	-	-	-	-
114 その他の消化器系の疾患	1	1	-	-	-	2	2	2	6	3	1	2	2	-
男	1	1	-	-	-	-	1	2	2	1	-	1	-	-
女	-	-	-	-	-	2	1	-	4	2	1	1	2	-

6(つづき)死亡数,性,年齢(5歳階級)死因分類

死因分類	総数	0歳	1歳	2歳	3歳	4歳	0~4	5~9	10~14	15~19	20~24	25~29	30~34	35~39
120 皮膚及び皮下組織の疾患	2	-	-	-	-	-	-	-	-	-	-	-	-	-
男	1	-	-	-	-	-	-	-	-	-	-	-	-	-
女	1	-	-	-	-	-	-	-	-	-	-	-	-	-
130 筋骨格系及び結合組織の疾患	11	-	-	-	-	-	-	-	-	-	-	-	-	-
男	5	-	-	-	-	-	-	-	-	-	-	-	-	-
女	6	-	-	-	-	-	-	-	-	-	-	-	-	-
140 尿路性器系の疾患	45	-	-	-	-	-	-	-	-	-	-	-	-	-
男	17	-	-	-	-	-	-	-	-	-	-	-	-	-
女	28	-	-	-	-	-	-	-	-	-	-	-	-	-
141 糸球体疾患及び腎尿細管間質性疾患	8	-	-	-	-	-	-	-	-	-	-	-	-	-
男	5	-	-	-	-	-	-	-	-	-	-	-	-	-
女	3	-	-	-	-	-	-	-	-	-	-	-	-	-
142 腎不全	33	-	-	-	-	-	-	-	-	-	-	-	-	-
男	11	-	-	-	-	-	-	-	-	-	-	-	-	-
女	22	-	-	-	-	-	-	-	-	-	-	-	-	-
急性腎不全	6	-	-	-	-	-	-	-	-	-	-	-	-	-
男	2	-	-	-	-	-	-	-	-	-	-	-	-	-
女	4	-	-	-	-	-	-	-	-	-	-	-	-	-
慢性腎不全	22	-	-	-	-	-	-	-	-	-	-	-	-	-
男	8	-	-	-	-	-	-	-	-	-	-	-	-	-
女	14	-	-	-	-	-	-	-	-	-	-	-	-	-
詳細不明の腎不全	5	-	-	-	-	-	-	-	-	-	-	-	-	-
男	1	-	-	-	-	-	-	-	-	-	-	-	-	-
女	4	-	-	-	-	-	-	-	-	-	-	-	-	-
143 その他の尿路性器系の疾患	4	-	-	-	-	-	-	-	-	-	-	-	-	-
男	1	-	-	-	-	-	-	-	-	-	-	-	-	-
女	3	-	-	-	-	-	-	-	-	-	-	-	-	-
150 妊娠、分娩及び産じょく	-	-	-	-	-	-	-	-	-	-	-	-	-	-
男	-	-	-	-	-	-	-	-	-	-	-	-	-	-
女	-	-	-	-	-	-	-	-	-	-	-	-	-	-
160 周産期に発生した病態	4	4	-	-	-	-	4	-	-	-	-	-	-	-
男	3	3	-	-	-	-	3	-	-	-	-	-	-	-
女	1	1	-	-	-	-	1	-	-	-	-	-	-	-
161 妊娠期間及び胎児発育に関する障害	-	-	-	-	-	-	-	-	-	-	-	-	-	-
男	-	-	-	-	-	-	-	-	-	-	-	-	-	-
女	-	-	-	-	-	-	-	-	-	-	-	-	-	-
162 出産外傷	-	-	-	-	-	-	-	-	-	-	-	-	-	-
男	-	-	-	-	-	-	-	-	-	-	-	-	-	-
女	-	-	-	-	-	-	-	-	-	-	-	-	-	-
163 周産期に特異的な呼吸障害及び心血管障害	4	4	-	-	-	-	4	-	-	-	-	-	-	-
男	3	3	-	-	-	-	3	-	-	-	-	-	-	-
女	1	1	-	-	-	-	1	-	-	-	-	-	-	-
164 周産期に特異的な感染症	-	-	-	-	-	-	-	-	-	-	-	-	-	-
男	-	-	-	-	-	-	-	-	-	-	-	-	-	-
女	-	-	-	-	-	-	-	-	-	-	-	-	-	-

6(つづき)死亡数,性,年齢(5歳階級)死因分類

平成 19年

死因分類	40-44	45-49	50-54	55-59	60-64	65-69	70-74	75-79	80-84	85-89	90-94	95-99	100-	不詳
120 皮膚及び皮下組織の疾患	-	-	-	-	-	-	-	2	-	-	-	-	-	-
男	-	-	-	-	-	-	-	1	-	-	-	-	-	-
女	-	-	-	-	-	-	-	1	-	-	-	-	-	-
130 筋骨格系及び結合組織の疾患	-	-	-	1	-	-	4	3	1	2	-	-	-	-
男	-	-	-	1	-	-	2	2	-	-	-	-	-	-
女	-	-	-	-	-	-	2	1	1	2	-	-	-	-
140 尿路性器系の疾患	-	1	-	1	-	-	3	9	10	12	3	4	2	-
男	-	-	-	1	-	-	2	5	5	4	-	-	-	-
女	-	1	-	-	-	-	1	4	5	8	3	4	2	-
141 糸球体疾患及び腎尿管間質性疾患	-	-	-	-	-	-	-	2	4	1	-	-	1	-
男	-	-	-	-	-	-	-	1	3	1	-	-	-	-
女	-	-	-	-	-	-	-	1	1	-	-	-	1	-
142 腎不全	-	1	-	1	-	-	2	7	5	9	3	4	1	-
男	-	-	-	1	-	-	1	4	2	3	-	-	-	-
女	-	1	-	-	-	-	1	3	3	6	3	4	1	-
急性腎不全	-	-	-	-	-	-	1	1	1	2	-	1	-	-
男	-	-	-	-	-	-	1	1	-	-	-	-	-	-
女	-	-	-	-	-	-	-	-	1	2	-	1	-	-
慢性腎不全	-	1	-	1	-	-	1	5	3	6	2	3	-	-
男	-	-	-	1	-	-	-	3	1	3	-	-	-	-
女	-	1	-	-	-	-	1	2	2	3	2	3	-	-
詳細不明の腎不全	-	-	-	-	-	-	-	1	1	1	1	-	1	-
男	-	-	-	-	-	-	-	-	1	-	-	-	-	-
女	-	-	-	-	-	-	-	1	-	1	1	-	1	-
143 その他の尿路性器系の疾患	-	-	-	-	-	-	1	-	1	2	-	-	-	-
男	-	-	-	-	-	-	1	-	-	-	-	-	-	-
女	-	-	-	-	-	-	-	-	1	2	-	-	-	-
150 妊娠、分娩及び産じょく	-	-	-	-	-	-	-	-	-	-	-	-	-	-
男	-	-	-	-	-	-	-	-	-	-	-	-	-	-
女	-	-	-	-	-	-	-	-	-	-	-	-	-	-
160 周産期に発生した病態	-	-	-	-	-	-	-	-	-	-	-	-	-	-
男	-	-	-	-	-	-	-	-	-	-	-	-	-	-
女	-	-	-	-	-	-	-	-	-	-	-	-	-	-
161 妊娠期間及び胎児発育に関する障害	-	-	-	-	-	-	-	-	-	-	-	-	-	-
男	-	-	-	-	-	-	-	-	-	-	-	-	-	-
女	-	-	-	-	-	-	-	-	-	-	-	-	-	-
162 出産外傷	-	-	-	-	-	-	-	-	-	-	-	-	-	-
男	-	-	-	-	-	-	-	-	-	-	-	-	-	-
女	-	-	-	-	-	-	-	-	-	-	-	-	-	-
163 周産期に特異的な呼吸障害及び心血管障害	-	-	-	-	-	-	-	-	-	-	-	-	-	-
男	-	-	-	-	-	-	-	-	-	-	-	-	-	-
女	-	-	-	-	-	-	-	-	-	-	-	-	-	-
164 周産期に特異的な感染症	-	-	-	-	-	-	-	-	-	-	-	-	-	-
男	-	-	-	-	-	-	-	-	-	-	-	-	-	-
女	-	-	-	-	-	-	-	-	-	-	-	-	-	-

6(つづき)死亡数,性,年齢(5歳階級)死因分類

死因分類	総数	0歳	1歳	2歳	3歳	4歳	0~4	5~9	10~14	15~19	20~24	25~29	30~34	35~39
165 胎児及び新生児の出血性障害及び血液障害	-	-	-	-	-	-	-	-	-	-	-	-	-	-
男	-	-	-	-	-	-	-	-	-	-	-	-	-	-
女	-	-	-	-	-	-	-	-	-	-	-	-	-	-
166 その他の周産期に発生した病態	-	-	-	-	-	-	-	-	-	-	-	-	-	-
男	-	-	-	-	-	-	-	-	-	-	-	-	-	-
女	-	-	-	-	-	-	-	-	-	-	-	-	-	-
170 先天奇形、変形及び染色体異常	2	-	-	-	-	-	-	-	-	-	-	-	-	-
男	2	-	-	-	-	-	-	-	-	-	-	-	-	-
女	-	-	-	-	-	-	-	-	-	-	-	-	-	-
171 神経系の先天奇形	-	-	-	-	-	-	-	-	-	-	-	-	-	-
男	-	-	-	-	-	-	-	-	-	-	-	-	-	-
女	-	-	-	-	-	-	-	-	-	-	-	-	-	-
172 循環器系の先天奇形	2	-	-	-	-	-	-	-	-	-	-	-	-	-
男	2	-	-	-	-	-	-	-	-	-	-	-	-	-
女	-	-	-	-	-	-	-	-	-	-	-	-	-	-
心臓の先天奇形	2	-	-	-	-	-	-	-	-	-	-	-	-	-
男	2	-	-	-	-	-	-	-	-	-	-	-	-	-
女	-	-	-	-	-	-	-	-	-	-	-	-	-	-
その他の循環器系の先天奇形	-	-	-	-	-	-	-	-	-	-	-	-	-	-
男	-	-	-	-	-	-	-	-	-	-	-	-	-	-
女	-	-	-	-	-	-	-	-	-	-	-	-	-	-
173 消化器系の先天奇形	-	-	-	-	-	-	-	-	-	-	-	-	-	-
男	-	-	-	-	-	-	-	-	-	-	-	-	-	-
女	-	-	-	-	-	-	-	-	-	-	-	-	-	-
174 その他の先天奇形及び変形	-	-	-	-	-	-	-	-	-	-	-	-	-	-
男	-	-	-	-	-	-	-	-	-	-	-	-	-	-
女	-	-	-	-	-	-	-	-	-	-	-	-	-	-
175 染色体異常、他に分類されないもの	-	-	-	-	-	-	-	-	-	-	-	-	-	-
男	-	-	-	-	-	-	-	-	-	-	-	-	-	-
女	-	-	-	-	-	-	-	-	-	-	-	-	-	-
180 症状、徴候及び異常臨床所見・異常検査所見で他に分類されないもの	67	-	-	-	-	-	-	-	-	-	-	-	1	-
男	14	-	-	-	-	-	-	-	-	-	-	-	1	-
女	53	-	-	-	-	-	-	-	-	-	-	-	-	-
181 老衰	56	-	-	-	-	-	-	-	-	-	-	-	-	-
男	7	-	-	-	-	-	-	-	-	-	-	-	-	-
女	49	-	-	-	-	-	-	-	-	-	-	-	-	-
182 乳幼児突然死症候群	-	-	-	-	-	-	-	-	-	-	-	-	-	-
男	-	-	-	-	-	-	-	-	-	-	-	-	-	-
女	-	-	-	-	-	-	-	-	-	-	-	-	-	-
183 その他の症状、徴候及び異常臨床・検査所見で他に分類されないもの	11	-	-	-	-	-	-	-	-	-	-	-	1	-
男	7	-	-	-	-	-	-	-	-	-	-	-	1	-
女	4	-	-	-	-	-	-	-	-	-	-	-	-	-
200 傷病及び死亡の外因	99	1	-	-	-	-	1	1	1	1	-	3	4	2
男	61	1	-	-	-	-	1	1	-	1	-	3	1	2
女	38	-	-	-	-	-	-	-	1	-	-	-	3	-

6(つづき)死亡数,性,年齢(5歳階級)死因分類

平成 19年

死因分類	40-44	45-49	50-54	55-59	60-64	65-69	70-74	75-79	80-84	85-89	90-94	95-99	100-	不詳
165 胎児及び新生児の出血性障害及び血液障害	-	-	-	-	-	-	-	-	-	-	-	-	-	-
男	-	-	-	-	-	-	-	-	-	-	-	-	-	-
女	-	-	-	-	-	-	-	-	-	-	-	-	-	-
166 その他の周産期に発生した病態	-	-	-	-	-	-	-	-	-	-	-	-	-	-
男	-	-	-	-	-	-	-	-	-	-	-	-	-	-
女	-	-	-	-	-	-	-	-	-	-	-	-	-	-
170 先天奇形、変形及び染色体異常	-	-	-	-	-	-	1	-	-	1	-	-	-	-
男	-	-	-	-	-	-	1	-	-	1	-	-	-	-
女	-	-	-	-	-	-	-	-	-	-	-	-	-	-
171 神経系の先天奇形	-	-	-	-	-	-	-	-	-	-	-	-	-	-
男	-	-	-	-	-	-	-	-	-	-	-	-	-	-
女	-	-	-	-	-	-	-	-	-	-	-	-	-	-
172 循環器系の先天奇形	-	-	-	-	-	-	1	-	-	1	-	-	-	-
男	-	-	-	-	-	-	1	-	-	1	-	-	-	-
女	-	-	-	-	-	-	-	-	-	-	-	-	-	-
心臓の先天奇形	-	-	-	-	-	-	1	-	-	1	-	-	-	-
男	-	-	-	-	-	-	1	-	-	1	-	-	-	-
女	-	-	-	-	-	-	-	-	-	-	-	-	-	-
その他の循環器系の先天奇形	-	-	-	-	-	-	-	-	-	-	-	-	-	-
男	-	-	-	-	-	-	-	-	-	-	-	-	-	-
女	-	-	-	-	-	-	-	-	-	-	-	-	-	-
173 消化器系の先天奇形	-	-	-	-	-	-	-	-	-	-	-	-	-	-
男	-	-	-	-	-	-	-	-	-	-	-	-	-	-
女	-	-	-	-	-	-	-	-	-	-	-	-	-	-
174 その他の先天奇形及び変形	-	-	-	-	-	-	-	-	-	-	-	-	-	-
男	-	-	-	-	-	-	-	-	-	-	-	-	-	-
女	-	-	-	-	-	-	-	-	-	-	-	-	-	-
175 染色体異常、他に分類されないもの	-	-	-	-	-	-	-	-	-	-	-	-	-	-
男	-	-	-	-	-	-	-	-	-	-	-	-	-	-
女	-	-	-	-	-	-	-	-	-	-	-	-	-	-
180 症状、徴候及び異常臨床所見・異常検査所見で他に分類されないもの	1	1	-	1	-	1	-	4	5	10	21	17	5	-
男	1	-	-	1	-	1	-	2	3	1	2	2	-	-
女	-	1	-	-	-	-	-	2	2	9	19	15	5	-
181 老衰	-	-	-	-	-	-	-	3	2	8	21	17	5	-
男	-	-	-	-	-	-	-	2	1	-	2	2	-	-
女	-	-	-	-	-	-	-	1	1	8	19	15	5	-
182 乳幼児突然死症候群	-	-	-	-	-	-	-	-	-	-	-	-	-	-
男	-	-	-	-	-	-	-	-	-	-	-	-	-	-
女	-	-	-	-	-	-	-	-	-	-	-	-	-	-
183 その他の症状、徴候及び異常臨床・検査所見で他に分類されないもの	1	1	-	1	-	1	-	1	3	2	-	-	-	-
男	1	-	-	1	-	1	-	-	2	1	-	-	-	-
女	-	1	-	-	-	-	-	1	1	1	-	-	-	-
200 傷病及び死亡の外因	6	4	2	7	8	7	4	11	17	8	11	1	-	-
男	5	3	2	5	4	4	3	9	9	4	3	1	-	-
女	1	1	-	2	4	3	1	2	8	4	8	-	-	-

6(つづき)死亡数,性,年齢(5歳階級)死因分類

死因分類	総数	0歳	1歳	2歳	3歳	4歳	0~4	5~9	10~14	15~19	20~24	25~29	30~34	35~39	
201 不慮の事故	64	-	-	-	-	-	-	-	-	-	-	-	2	1	1
男	34	-	-	-	-	-	-	-	-	-	-	-	2	1	1
女	30	-	-	-	-	-	-	-	-	-	-	-	-	-	-
交通事故	15	-	-	-	-	-	-	-	-	-	-	-	1	1	-
男	8	-	-	-	-	-	-	-	-	-	-	-	1	1	-
女	7	-	-	-	-	-	-	-	-	-	-	-	-	-	-
転倒・転落	11	-	-	-	-	-	-	-	-	-	-	-	-	-	-
男	6	-	-	-	-	-	-	-	-	-	-	-	-	-	-
女	5	-	-	-	-	-	-	-	-	-	-	-	-	-	-
不慮の溺死及び溺水	11	-	-	-	-	-	-	-	-	-	-	-	-	-	-
男	5	-	-	-	-	-	-	-	-	-	-	-	-	-	-
女	6	-	-	-	-	-	-	-	-	-	-	-	-	-	-
不慮の窒息	23	-	-	-	-	-	-	-	-	-	-	-	-	-	1
男	12	-	-	-	-	-	-	-	-	-	-	-	-	-	1
女	11	-	-	-	-	-	-	-	-	-	-	-	-	-	-
煙、火及び火災への曝露	-	-	-	-	-	-	-	-	-	-	-	-	-	-	-
男	-	-	-	-	-	-	-	-	-	-	-	-	-	-	-
女	-	-	-	-	-	-	-	-	-	-	-	-	-	-	-
有害物質による不慮の中毒及び有害物質への曝露	-	-	-	-	-	-	-	-	-	-	-	-	-	-	-
男	-	-	-	-	-	-	-	-	-	-	-	-	-	-	-
女	-	-	-	-	-	-	-	-	-	-	-	-	-	-	-
その他の不慮の事故	4	-	-	-	-	-	-	-	-	-	-	-	1	-	-
男	3	-	-	-	-	-	-	-	-	-	-	-	1	-	-
女	1	-	-	-	-	-	-	-	-	-	-	-	-	-	-
202 自殺	27	-	-	-	-	-	-	-	1	-	-	-	-	3	1
男	20	-	-	-	-	-	-	-	1	-	-	-	-	-	1
女	7	-	-	-	-	-	-	-	-	-	-	-	-	3	-
203 他殺	2	-	1	-	-	-	1	1	-	-	-	-	-	-	-
男	2	-	1	-	-	-	1	1	-	-	-	-	-	-	-
女	-	-	-	-	-	-	-	-	-	-	-	-	-	-	-
204 その他の外因	6	-	-	-	-	-	-	-	1	-	1	-	-	-	-
男	5	-	-	-	-	-	-	-	-	-	1	-	-	-	-
女	1	-	-	-	-	-	-	-	1	-	-	-	-	-	-
220 特殊目的用コード	-	-	-	-	-	-	-	-	-	-	-	-	-	-	-
男	-	-	-	-	-	-	-	-	-	-	-	-	-	-	-
女	-	-	-	-	-	-	-	-	-	-	-	-	-	-	-
221 重症急性性呼吸器症候群	-	-	-	-	-	-	-	-	-	-	-	-	-	-	-
男	-	-	-	-	-	-	-	-	-	-	-	-	-	-	-
女	-	-	-	-	-	-	-	-	-	-	-	-	-	-	-

6(つづき)死亡数,性,年齢(5歳階級)死因分類

平成19年

死因分類	40～44	45～49	50～54	55～59	60～64	65～69	70～74	75～79	80～84	85～89	90～94	95～99	100～	不詳
201 不慮の事故	2	2	1	2	3	6	2	7	10	11	5	9	-	-
男	2	1	-	2	1	3	1	6	8	3	2	1	-	-
女	-	1	1	-	2	3	1	1	2	8	3	8	-	-
交通事故	2	2	-	-	-	1	2	-	3	-	3	-	-	-
男	1	1	-	-	-	-	1	-	2	-	1	-	-	-
女	1	1	-	-	-	1	1	-	1	-	2	-	-	-
転倒・転落	1	-	-	-	3	1	-	3	1	2	-	-	-	-
男	1	-	-	-	-	1	-	2	1	1	-	-	-	-
女	-	-	-	-	3	-	-	1	-	1	-	-	-	-
不慮の溺死及び溺水	-	-	-	1	1	1	-	2	5	-	1	-	-	-
男	-	-	-	-	1	1	-	1	2	-	-	-	-	-
女	-	-	-	1	-	-	-	1	3	-	1	-	-	-
不慮の窒息	-	-	-	3	-	-	-	2	7	3	6	1	-	-
男	-	-	-	2	-	-	-	2	3	2	1	1	-	-
女	-	-	-	1	-	-	-	-	4	1	5	-	-	-
煙、火及び火災への曝露	-	-	-	-	-	-	-	-	-	-	-	-	-	-
男	-	-	-	-	-	-	-	-	-	-	-	-	-	-
女	-	-	-	-	-	-	-	-	-	-	-	-	-	-
有害物質による不慮の中毒及び有害物質への曝露	-	-	-	-	-	-	-	-	-	-	-	-	-	-
男	-	-	-	-	-	-	-	-	-	-	-	-	-	-
女	-	-	-	-	-	-	-	-	-	-	-	-	-	-
その他の不慮の事故	-	-	-	-	-	1	-	1	-	1	-	-	-	-
男	-	-	-	-	-	1	-	1	-	-	-	-	-	-
女	-	-	-	-	-	-	-	-	-	1	-	-	-	-
202 自殺	2	2	2	3	4	3	2	1	-	2	1	-	-	-
男	2	2	2	3	3	1	2	1	-	1	1	-	-	-
女	-	-	-	-	1	2	-	-	-	1	-	-	-	-
203 他殺	-	-	-	-	-	-	-	-	-	-	-	-	-	-
男	-	-	-	-	-	-	-	-	-	-	-	-	-	-
女	-	-	-	-	-	-	-	-	-	-	-	-	-	-
204 その他の外因	1	-	-	-	-	-	-	2	1	-	-	-	-	-
男	1	-	-	-	-	-	-	2	1	-	-	-	-	-
女	-	-	-	-	-	-	-	-	-	-	-	-	-	-
220 特殊目的用コード	-	-	-	-	-	-	-	-	-	-	-	-	-	-
男	-	-	-	-	-	-	-	-	-	-	-	-	-	-
女	-	-	-	-	-	-	-	-	-	-	-	-	-	-
221 重症急性呼吸器症候群	-	-	-	-	-	-	-	-	-	-	-	-	-	-
男	-	-	-	-	-	-	-	-	-	-	-	-	-	-
女	-	-	-	-	-	-	-	-	-	-	-	-	-	-

7 市町別死因分類

平成19年

死因分類	滋賀県	管内計	長浜市	米原市	虎姫町	湖北町	高月町	木之本町	余呉町	西浅井町
総数	10,649	1,558	715	402	47	98	99	100	52	45
男	5,625	807	373	214	28	51	51	45	25	20
女	5,024	751	342	188	19	47	48	55	27	25
010 感染症及び寄生虫症	241	35	14	11	1	-	3	4	1	1
男	116	17	7	7	-	-	1	1	1	-
女	125	18	7	4	1	-	2	3	-	1
011 腸管感染症	23	5	3	1	-	-	-	1	-	-
男	8	3	1	1	-	-	-	1	-	-
女	15	2	2	-	-	-	-	-	-	-
012 結核	18	4	1	2	-	-	-	-	-	1
男	12	1	-	1	-	-	-	-	-	-
女	6	3	1	1	-	-	-	-	-	1
呼吸器結核	16	4	1	2	-	-	-	-	-	1
男	12	1	-	1	-	-	-	-	-	-
女	4	3	1	1	-	-	-	-	-	1
その他の結核	2	-	-	-	-	-	-	-	-	-
男	-	-	-	-	-	-	-	-	-	-
女	2	-	-	-	-	-	-	-	-	-
013 敗血症	113	11	5	2	1	-	-	3	-	-
男	53	5	4	1	-	-	-	-	-	-
女	60	6	1	1	1	-	-	3	-	-
014 ウイルス肝炎	32	7	2	3	-	-	2	-	-	-
男	13	4	2	2	-	-	-	-	-	-
女	19	3	-	1	-	-	2	-	-	-
B型ウイルス肝炎	4	2	-	2	-	-	-	-	-	-
男	3	1	-	1	-	-	-	-	-	-
女	1	1	-	1	-	-	-	-	-	-
C型ウイルス肝炎	26	4	1	1	-	-	2	-	-	-
男	8	2	1	1	-	-	-	-	-	-
女	18	2	-	-	-	-	2	-	-	-
その他のウイルス肝炎	2	1	1	-	-	-	-	-	-	-
男	2	1	1	-	-	-	-	-	-	-
女	-	-	-	-	-	-	-	-	-	-
015 ヒト免疫不全ウイルス[HIV]病	1	1	-	1	-	-	-	-	-	-
男	1	1	-	1	-	-	-	-	-	-
女	-	-	-	-	-	-	-	-	-	-
016 その他の感染症	54	7	3	2	-	-	1	-	1	-
男	29	3	-	1	-	-	1	-	1	-
女	25	4	3	1	-	-	-	-	-	-
020 新生物	3,310	483	228	122	16	29	29	32	14	13
男	1,992	284	129	79	10	17	18	14	6	11
女	1,318	199	99	43	6	12	11	18	8	2

7(つづき)市町別死因分類

平成19年

死因分類	滋賀県	管内計	長浜市	米原市	虎姫町	湖北町	高月町	木之本町	余呉町	西浅井町
021 悪性新生物	3,221	461	216	118	16	27	27	31	14	12
男	1,954	271	124	75	10	16	16	14	6	10
女	1,267	190	92	43	6	11	11	17	8	2
口唇、口腔及び咽頭の悪性新生物	52	6	4	-	1	-	1	-	-	-
男	35	3	1	-	1	-	1	-	-	-
女	17	3	3	-	-	-	-	-	-	-
食道の悪性新生物	88	11	5	4	1	-	-	-	1	-
男	84	11	5	4	1	-	-	-	1	-
女	4	-	-	-	-	-	-	-	-	-
胃の悪性新生物	519	84	43	22	1	8	1	7	2	-
男	343	51	24	17	1	4	1	3	1	-
女	176	33	19	5	-	4	-	4	1	-
結腸の悪性新生物	281	41	16	11	2	3	4	2	1	2
男	138	18	7	2	1	1	3	1	1	2
女	143	23	9	9	1	2	1	1	-	-
直腸S状結腸移行部及び直腸の悪性新生物	137	15	4	7	-	-	1	2	-	1
男	96	13	3	6	-	-	1	2	-	1
女	41	2	1	1	-	-	-	-	-	-
肝及び肝内胆管の悪性新生物	272	45	16	14	-	4	7	2	2	-
男	173	24	7	10	-	2	3	1	1	-
女	99	21	9	4	-	2	4	1	1	-
胆のう及びその他の胆道の悪性新生物	162	26	10	6	4	-	2	1	2	1
男	67	10	5	2	2	-	-	-	-	1
女	95	16	5	4	2	-	2	1	2	-
膵の悪性新生物	245	33	14	9	1	3	2	2	1	1
男	128	15	5	6	1	1	1	-	-	1
女	117	18	9	3	-	2	1	2	1	-
喉頭の悪性新生物	10	-	-	-	-	-	-	-	-	-
男	9	-	-	-	-	-	-	-	-	-
女	1	-	-	-	-	-	-	-	-	-
気管、気管支及び肺の悪性新生物	715	109	52	27	4	6	6	8	3	3
男	529	83	40	22	2	5	6	4	1	3
女	186	26	12	5	2	1	-	4	2	-
皮膚の悪性新生物	8	-	-	-	-	-	-	-	-	-
男	5	-	-	-	-	-	-	-	-	-
女	3	-	-	-	-	-	-	-	-	-
乳房の悪性新生物	102	10	7	2	-	-	-	1	-	-
男	-	-	-	-	-	-	-	-	-	-
女	102	10	7	2	-	-	-	1	-	-
子宮の悪性新生物	50	-	-	-	-	-	-	-	-	-
男
女	50	-	-	-	-	-	-	-	-	-

7(つづき)市町別死因分類

平成19年

死因分類	滋賀県	管内計	長浜市	米原市	虎姫町	湖北町	高月町	木之本町	余呉町	西浅井町
卵巣の悪性新生物	52	8	4	-	1	-	-	1	1	1
男
女	52	8	4	-	1	-	-	1	1	1
前立腺の悪性新生物	85	11	7	3	-	1	-	-	-	-
男	85	11	7	3	-	1	-	-	-	-
女
膀胱の悪性新生物	63	5	4	1	-	-	-	-	-	-
男	45	4	4	-	-	-	-	-	-	-
女	18	1	-	1	-	-	-	-	-	-
中枢神経系の悪性新生物	13	2	1	1	-	-	-	-	-	-
男	8	1	1	-	-	-	-	-	-	-
女	5	1	-	1	-	-	-	-	-	-
悪性リンパ腫	93	8	4	1	-	-	1	1	-	1
男	51	4	2	-	-	-	-	1	-	1
女	42	4	2	1	-	-	1	-	-	-
白血病	52	4	1	1	-	2	-	-	-	-
男	35	3	1	-	-	2	-	-	-	-
女	17	1	-	1	-	-	-	-	-	-
その他のリンパ組織、造血組織及び関連組織の悪性新生物	33	9	5	1	-	-	-	2	-	1
男	20	3	2	-	-	-	-	1	-	-
女	13	6	3	1	-	-	-	1	-	1
その他の悪性新生物	189	34	19	8	1	-	2	2	1	1
男	103	17	10	3	1	-	-	1	1	1
女	86	17	9	5	-	-	2	1	-	-
022 その他の新生物	89	22	12	4	-	2	2	1	-	1
男	38	13	5	4	-	1	2	-	-	1
女	51	9	7	-	-	1	-	1	-	-
中枢神経系のその他の新生物	28	6	2	2	-	1	1	-	-	-
男	10	5	1	2	-	1	1	-	-	-
女	18	1	1	-	-	-	-	-	-	-
中枢神経系を除くその他の新生物	61	16	10	2	-	1	1	1	-	1
男	28	8	4	2	-	-	1	-	-	1
女	33	8	6	-	-	1	-	1	-	-
030 血液及び造血器の疾患並びに免疫機構の障害	45	4	3	1	-	-	-	-	-	-
男	17	2	2	-	-	-	-	-	-	-
女	28	2	1	1	-	-	-	-	-	-
031 貧血	17	1	-	1	-	-	-	-	-	-
男	6	-	-	-	-	-	-	-	-	-
女	11	1	-	1	-	-	-	-	-	-
032 その他の血液及び造血器の疾患並びに免疫機構の障害	28	3	3	-	-	-	-	-	-	-
男	11	2	2	-	-	-	-	-	-	-
女	17	1	1	-	-	-	-	-	-	-

7(つづき)市町別死因分類

平成19年

死因分類	滋賀県	管内計	長浜市	米原市	虎姫町	湖北町	高月町	木之本町	余呉町	西浅井町
040 内分泌、栄養及び代謝疾患	181	22	5	7	3	-	4	1	-	2
男	87	13	4	6	-	-	2	1	-	-
女	94	9	1	1	3	-	2	-	-	2
041 糖尿病	111	16	4	6	2	-	2	1	-	1
男	56	10	3	5	-	-	1	1	-	-
女	55	6	1	1	2	-	1	-	-	1
042 その他の内分泌、栄養及び代謝疾患	70	6	1	1	1	-	2	-	-	1
男	31	3	1	1	-	-	1	-	-	-
女	39	3	-	-	1	-	1	-	-	1
050 精神及び行動の障害	52	9	1	3	-	1	-	2	2	-
男	17	3	-	1	-	1	-	1	-	-
女	35	6	1	2	-	-	-	1	2	-
051 血管性及び詳細不明の痴呆	42	9	1	3	-	1	-	2	2	-
男	11	3	-	1	-	1	-	1	-	-
女	31	6	1	2	-	-	-	1	2	-
052 その他の精神及び行動の障害	10	-	-	-	-	-	-	-	-	-
男	6	-	-	-	-	-	-	-	-	-
女	4	-	-	-	-	-	-	-	-	-
060 神経系の疾患	151	21	6	6	-	3	4	1	1	-
男	77	13	3	2	-	3	3	1	1	-
女	74	8	3	4	-	-	1	-	-	-
061 髄膜炎	1	-	-	-	-	-	-	-	-	-
男	1	-	-	-	-	-	-	-	-	-
女	-	-	-	-	-	-	-	-	-	-
062 脊髄性筋萎縮症及び関連症候群	20	2	1	-	-	-	-	-	1	-
男	12	1	-	-	-	-	-	-	1	-
女	8	1	1	-	-	-	-	-	-	-
063 パーキンソン病	43	4	-	1	-	-	3	-	-	-
男	18	3	-	1	-	-	2	-	-	-
女	25	1	-	-	-	-	1	-	-	-
064 アルツハイマー病	27	9	4	3	-	2	-	-	-	-
男	13	5	2	1	-	2	-	-	-	-
女	14	4	2	2	-	-	-	-	-	-
065 その他の神経系の疾患	60	6	1	2	-	1	1	1	-	-
男	33	4	1	-	-	1	1	1	-	-
女	27	2	-	2	-	-	-	-	-	-
070 眼及び付属器の疾患	-	-	-	-	-	-	-	-	-	-
男	-	-	-	-	-	-	-	-	-	-
女	-	-	-	-	-	-	-	-	-	-
080 耳及び乳様突起の疾患	-	-	-	-	-	-	-	-	-	-
男	-	-	-	-	-	-	-	-	-	-
女	-	-	-	-	-	-	-	-	-	-

7(つづき)市町別死因分類

平成19年

死因分類	滋賀県	管内計	長浜市	米原市	虎姫町	湖北町	高月町	木之本町	余呉町	西浅井町
090 循環器系の疾患	3,132	478	231	113	15	26	28	28	14	23
男	1,429	215	105	53	8	14	10	9	9	7
女	1,703	263	126	60	7	12	18	19	5	16
091 高血圧性疾患	57	6	5	-	-	-	-	1	-	-
男	21	4	3	-	-	-	-	1	-	-
女	36	2	2	-	-	-	-	-	-	-
高血圧性心疾患及び心腎疾患	37	5	4	-	-	-	-	1	-	-
男	12	3	2	-	-	-	-	1	-	-
女	25	2	2	-	-	-	-	-	-	-
その他の高血圧性疾患	20	1	1	-	-	-	-	-	-	-
男	9	1	1	-	-	-	-	-	-	-
女	11	-	-	-	-	-	-	-	-	-
092 心疾患<高血圧性を除く>	1,679	271	129	63	7	16	21	14	8	13
男	758	119	56	31	3	9	8	4	4	4
女	921	152	73	32	4	7	13	10	4	9
慢性リウマチ性心疾患	20	4	2	-	-	-	-	-	1	1
男	5	1	-	-	-	-	-	-	1	-
女	15	3	2	-	-	-	-	-	-	1
急性心筋梗塞	464	75	34	17	3	5	6	4	3	3
男	259	42	21	7	2	3	4	1	1	3
女	205	33	13	10	1	2	2	3	2	-
その他の虚血性心疾患	205	22	14	2	-	1	-	2	-	3
男	98	8	5	1	-	1	-	1	-	-
女	107	14	9	1	-	-	-	1	-	3
慢性非リウマチ性心内膜疾患	97	16	7	7	1	-	-	-	1	-
男	27	2	-	2	-	-	-	-	-	-
女	70	14	7	5	1	-	-	-	1	-
心筋症	32	1	-	1	-	-	-	-	-	-
男	18	1	-	1	-	-	-	-	-	-
女	14	-	-	-	-	-	-	-	-	-
不整脈及び伝導障害	218	47	26	11	1	5	1	2	-	1
男	107	22	11	6	-	3	1	1	-	-
女	111	25	15	5	1	2	-	1	-	1
心不全	605	102	46	22	2	5	14	6	2	5
男	225	40	19	12	1	2	3	1	1	1
女	380	62	27	10	1	3	11	5	1	4
その他の心疾患	38	4	-	3	-	-	-	-	1	-
男	19	3	-	2	-	-	-	-	1	-
女	19	1	-	1	-	-	-	-	-	-
093 脳血管疾患	1,220	180	86	45	7	8	7	12	5	10
男	558	79	41	18	4	4	2	3	4	3
女	662	101	45	27	3	4	5	9	1	7

7(つづき)市町別死因分類

平成19年

死因分類	滋賀県	管内計	長浜市	米原市	虎姫町	湖北町	高月町	木之本町	余呉町	西浅井町
くも膜下出血	170	19	9	6	2	2	-	-	-	-
男	66	7	5	1	1	-	-	-	-	-
女	104	12	4	5	1	2	-	-	-	-
脳内出血	298	44	19	12	3	4	1	2	1	2
男	159	27	12	6	2	4	-	2	1	-
女	139	17	7	6	1	-	1	-	-	2
脳梗塞	721	113	55	26	2	2	6	10	4	8
男	315	44	23	11	1	-	2	1	3	3
女	406	69	32	15	1	2	4	9	1	5
その他の脳血管疾患	31	4	3	1	-	-	-	-	-	-
男	18	1	1	-	-	-	-	-	-	-
女	13	3	2	1	-	-	-	-	-	-
094 大動脈瘤及び解離	121	15	7	3	1	2	-	1	1	-
男	67	11	4	3	1	1	-	1	1	-
女	54	4	3	-	-	1	-	-	-	-
095 その他の循環器系の疾患	55	6	4	2	-	-	-	-	-	-
男	25	2	1	1	-	-	-	-	-	-
女	30	4	3	1	-	-	-	-	-	-
100 呼吸器系の疾患	1,617	227	109	61	3	19	12	15	7	1
男	933	133	66	35	3	9	6	10	4	-
女	684	94	43	26	-	10	6	5	3	1
101 インフルエンザ	10	1	-	-	-	1	-	-	-	-
男	5	-	-	-	-	-	-	-	-	-
女	5	1	-	-	-	1	-	-	-	-
102 肺炎	1,014	136	67	34	1	9	10	8	6	1
男	570	72	35	20	1	4	4	5	3	-
女	444	64	32	14	-	5	6	3	3	1
103 急性気管支炎	7	3	2	1	-	-	-	-	-	-
男	1	1	1	-	-	-	-	-	-	-
女	6	2	1	1	-	-	-	-	-	-
104 慢性閉塞性肺疾患	175	33	14	11	2	4	-	2	-	-
男	140	27	13	9	2	1	-	2	-	-
女	35	6	1	2	-	3	-	-	-	-
105 喘息	30	4	2	1	-	1	-	-	-	-
男	18	3	2	1	-	-	-	-	-	-
女	12	1	-	-	-	1	-	-	-	-
106 その他の呼吸器系の疾患	381	50	24	14	-	4	2	5	1	-
男	199	30	15	5	-	4	2	3	1	-
女	182	20	9	9	-	-	-	2	-	-
110 消化器系の疾患	398	49	24	12	2	2	2	5	2	-
男	210	24	10	7	1	1	1	3	1	-
女	188	25	14	5	1	1	1	2	1	-

7(つづき)市町別死因分類

平成19年

死因分類	滋賀県	管内計	長浜市	米原市	虎姫町	湖北町	高月町	木之本町	余呉町	西浅井町
111 胃潰瘍及び十二指腸潰瘍	31	3	2	-	-	-	-	-	1	-
男	15	2	1	-	-	-	-	-	1	-
女	16	1	1	-	-	-	-	-	-	-
112 ヘルニア及び腸閉塞	47	6	2	2	-	-	1	-	1	-
男	19	1	1	-	-	-	-	-	-	-
女	28	5	1	2	-	-	1	-	1	-
113 肝疾患	134	18	9	5	1	1	1	1	-	-
男	94	12	6	4	1	-	1	-	-	-
女	40	6	3	1	-	1	-	1	-	-
肝硬変(アルコール性を除く)	67	9	6	1	-	1	-	1	-	-
男	37	4	3	1	-	-	-	-	-	-
女	30	5	3	-	-	1	-	1	-	-
その他の肝疾患	67	9	3	4	1	-	1	-	-	-
男	57	8	3	3	1	-	1	-	-	-
女	10	1	-	1	-	-	-	-	-	-
114 その他の消化器系の疾患	186	22	11	5	1	1	-	4	-	-
男	82	9	2	3	-	1	-	3	-	-
女	104	13	9	2	1	-	-	1	-	-
120 皮膚及び皮下組織の疾患	14	2	2	-	-	-	-	-	-	-
男	7	1	1	-	-	-	-	-	-	-
女	7	1	1	-	-	-	-	-	-	-
130 筋骨格系及び結合組織の疾患	44	11	4	3	-	-	2	-	1	1
男	19	5	2	2	-	-	-	-	1	-
女	25	6	2	1	-	-	2	-	-	1
140 尿路性器系の疾患	283	45	19	15	-	2	4	3	-	2
男	125	17	10	4	-	-	1	1	-	1
女	158	28	9	11	-	2	3	2	-	1
141 糸球体疾患及び腎尿管間質性疾患	29	8	6	2	-	-	-	-	-	-
男	13	5	4	1	-	-	-	-	-	-
女	16	3	2	1	-	-	-	-	-	-
142 腎不全	218	33	13	13	-	1	3	1	-	2
男	100	11	6	3	-	-	1	-	-	1
女	118	22	7	10	-	1	2	1	-	1
急性腎不全	43	6	2	3	-	1	-	-	-	-
男	22	2	-	2	-	-	-	-	-	-
女	21	4	2	1	-	1	-	-	-	-
慢性腎不全	125	22	11	8	-	-	1	-	-	2
男	58	8	6	1	-	-	-	-	-	1
女	67	14	5	7	-	-	1	-	-	1
詳細不明の腎不全	50	5	-	2	-	-	2	1	-	-
男	20	1	-	-	-	-	1	-	-	-
女	30	4	-	2	-	-	1	1	-	-

7(つづき)市町別死因分類

平成19年

死因分類	滋賀県	管内計	長浜市	米原市	虎姫町	湖北町	高月町	木之本町	余呉町	西浅井町
143 その他の尿路器系の疾患	36	4	-	-	-	1	1	2	-	-
男	12	1	-	-	-	-	-	1	-	-
女	24	3	-	-	-	1	1	1	-	-
150 妊娠、分娩及び産じょく	-	-	-	-	-	-	-	-	-	-
男	-	-	-	-	-	-	-	-	-	-
女	-	-	-	-	-	-	-	-	-	-
160 周産期に発生した病態	20	4	3	1	-	-	-	-	-	-
男	13	3	2	1	-	-	-	-	-	-
女	7	1	1	-	-	-	-	-	-	-
161 妊娠期間及び胎児発育に関する障害	-	-	-	-	-	-	-	-	-	-
男	-	-	-	-	-	-	-	-	-	-
女	-	-	-	-	-	-	-	-	-	-
162 出産外傷	-	-	-	-	-	-	-	-	-	-
男	-	-	-	-	-	-	-	-	-	-
女	-	-	-	-	-	-	-	-	-	-
163 周産期に特異的な呼吸障害及び心血管障害	12	4	3	1	-	-	-	-	-	-
男	7	3	2	1	-	-	-	-	-	-
女	5	1	1	-	-	-	-	-	-	-
164 周産期に特異的な感染症	2	-	-	-	-	-	-	-	-	-
男	1	-	-	-	-	-	-	-	-	-
女	1	-	-	-	-	-	-	-	-	-
165 胎児及び新生児の出血性障害及び血液障害	4	-	-	-	-	-	-	-	-	-
男	4	-	-	-	-	-	-	-	-	-
女	-	-	-	-	-	-	-	-	-	-
166 その他の周産期に発生した病態	2	-	-	-	-	-	-	-	-	-
男	1	-	-	-	-	-	-	-	-	-
女	1	-	-	-	-	-	-	-	-	-
170 先天奇形、変形及び染色体異常	24	2	-	1	-	-	1	-	-	-
男	7	2	-	1	-	-	1	-	-	-
女	17	-	-	-	-	-	-	-	-	-
171 神経系の先天奇形	-	-	-	-	-	-	-	-	-	-
男	-	-	-	-	-	-	-	-	-	-
女	-	-	-	-	-	-	-	-	-	-
172 循環器系の先天奇形	14	2	-	1	-	-	1	-	-	-
男	6	2	-	1	-	-	1	-	-	-
女	8	-	-	-	-	-	-	-	-	-
心臓の先天奇形	10	2	-	1	-	-	1	-	-	-
男	4	2	-	1	-	-	1	-	-	-
女	6	-	-	-	-	-	-	-	-	-
その他の循環器系の先天奇形	4	-	-	-	-	-	-	-	-	-
男	2	-	-	-	-	-	-	-	-	-
女	2	-	-	-	-	-	-	-	-	-

7(つづき)市町別死因分類

平成19年

死因分類	滋賀県	管内計	長浜市	米原市	虎姫町	湖北町	高月町	木之本町	余呉町	西浅井町
173 消化器系の先天奇形	1	-	-	-	-	-	-	-	-	-
男	-	-	-	-	-	-	-	-	-	-
女	1	-	-	-	-	-	-	-	-	-
174 その他の先天奇形及び変形	5	-	-	-	-	-	-	-	-	-
男	-	-	-	-	-	-	-	-	-	-
女	5	-	-	-	-	-	-	-	-	-
175 染色体異常、他に分類されないもの	4	-	-	-	-	-	-	-	-	-
男	1	-	-	-	-	-	-	-	-	-
女	3	-	-	-	-	-	-	-	-	-
180 症状、徴候及び異常臨床所見・異常検査所見で他に分類されないもの	405	67	28	17	3	6	2	5	5	1
男	108	14	7	3	2	-	-	1	-	1
女	297	53	21	14	1	6	2	4	5	-
181 老衰	312	56	25	14	2	5	2	4	4	-
男	69	7	5	1	1	-	-	-	-	-
女	243	49	20	13	1	5	2	4	4	-
182 乳幼児突然死症候群	-	-	-	-	-	-	-	-	-	-
男	-	-	-	-	-	-	-	-	-	-
女	-	-	-	-	-	-	-	-	-	-
183 その他の症状、徴候及び異常臨床・検査所見で他に分類されないもの	93	11	3	3	1	1	-	1	1	1
男	39	7	2	2	1	-	-	1	-	1
女	54	4	1	1	-	1	-	-	1	-
200 傷病及び死亡の外因	732	99	38	29	4	10	8	4	5	1
男	468	61	25	13	4	6	8	3	2	-
女	264	38	13	16	-	4	-	1	3	1
201 不慮の事故	398	64	23	24	2	5	4	2	3	1
男	229	34	14	9	2	2	4	1	2	-
女	169	30	9	15	-	3	-	1	1	1
交通事故	109	15	5	8	-	-	1	-	1	-
男	76	8	5	1	-	-	1	-	1	-
女	33	7	-	7	-	-	-	-	-	-
転倒・転落	58	11	5	2	1	1	1	-	-	1
男	33	6	2	2	1	-	1	-	-	-
女	25	5	3	-	-	1	-	-	-	1
不慮の溺死及び溺水	58	11	4	5	1	1	-	-	-	-
男	28	5	1	2	1	1	-	-	-	-
女	30	6	3	3	-	-	-	-	-	-
不慮の窒息	117	23	7	8	-	3	1	2	2	-
男	56	12	4	4	-	1	1	1	1	-
女	61	11	3	4	-	2	-	1	1	-
煙、火及び火災への曝露	9	-	-	-	-	-	-	-	-	-
男	5	-	-	-	-	-	-	-	-	-
女	4	-	-	-	-	-	-	-	-	-

7(つづき)市町別死因分類

平成19年

死因分類	滋賀県	管内計	長浜市	米原市	虎姫町	湖北町	高月町	木之本町	余呉町	西浅井町
有害物質による不慮の中毒及び有害物質への曝露	3	-	-	-	-	-	-	-	-	-
男	2	-	-	-	-	-	-	-	-	-
女	1	-	-	-	-	-	-	-	-	-
その他の不慮の事故	44	4	2	1	-	-	1	-	-	-
男	29	3	2	-	-	-	1	-	-	-
女	15	1	-	1	-	-	-	-	-	-
2.02 自殺	292	27	11	4	1	3	4	2	2	-
男	212	20	8	3	1	2	4	2	-	-
女	80	7	3	1	-	1	-	-	2	-
2.03 他殺	4	2	-	-	-	2	-	-	-	-
男	3	2	-	-	-	2	-	-	-	-
女	1	-	-	-	-	-	-	-	-	-
2.04 その他の外因	38	6	4	1	1	-	-	-	-	-
男	24	5	3	1	1	-	-	-	-	-
女	14	1	1	-	-	-	-	-	-	-
2.20 特殊目的用コード	-	-	-	-	-	-	-	-	-	-
男	-	-	-	-	-	-	-	-	-	-
女	-	-	-	-	-	-	-	-	-	-
2.21 重症急性呼吸器症候群	-	-	-	-	-	-	-	-	-	-
男	-	-	-	-	-	-	-	-	-	-
女	-	-	-	-	-	-	-	-	-	-

8 管内の死因順位別死亡数,死亡率,年齢調整死亡率,市町別

市町	死因	管内順位											
		死亡者総数	悪性新生物	心疾患	脳血管疾患	肺炎	不慮の事故	老衰	その他呼吸器系疾患	慢性閉塞性肺疾患	その他消化器系疾患	自殺	その他
			021	092	093	102	201	181	106	104	114	202	
滋賀県	死亡数	10,649	3,221	1,679	1,220	1,014	398	312	381	175	186	292	1,771
	死亡率	763.5	230.9	120.4	87.5	72.7	28.5	22.4	27.3	12.5	13.3	20.9	127.0
	年齢調整死亡率	377.3	127.2	52.4	39.5	28.6	16.9	6.6	11.8	5.2	6.0	18.5	64.6
管内計	死亡数	1,558	461	270	180	134	64	46	41	26	23	22	291
	死亡率	941.5	278.6	163.2	108.8	81.0	38.7	27.8	24.8	15.7	13.9	13.3	175.8
	年齢調整死亡率	377.8	121.4	57.8	37.6	25.8	19.7	7.1	9.4	5.2	5.8	10.1	77.9
長浜市	死亡数	715	216	129	86	67	23	14	24	13	11	9	123
	死亡率	857.0	258.9	154.6	103.1	80.3	27.6	16.8	28.8	15.6	13.2	10.8	147.4
	年齢調整死亡率	375.3	124.7	59.3	38.2	29.4	15.4	6.8	13.2	6.1	4.9	8.4	68.9
米原市	死亡数	402	118	63	45	32	24	14	6	5	5	4	86
	死亡率	984.2	288.9	154.2	110.2	78.3	58.8	34.3	14.7	12.2	12.2	9.8	210.6
	年齢調整死亡率	385.6	124.5	54.0	37.4	21.8	26.3	6.3	3.3	3.0	8.5	9.3	91.3
虎姫町	死亡数	47	16	7	7	1	2	2	-	2	1	1	8
	死亡率	844.6	287.5	125.8	125.8	18.0	35.9	35.9	0.0	35.9	18.0	18.0	143.8
	年齢調整死亡率	336.6	114.9	39.0	53.0	5.7	31.5	9.2	0.0	12.8	4.6	12.3	53.6
湖北町	死亡数	98	27	16	8	9	5	6	4	4	1	3	15
	死亡率	1097.9	302.5	179.3	89.6	100.8	56.0	67.2	44.8	44.8	11.2	33.6	168.0
	年齢調整死亡率	441.7	119.5	64.7	40.4	25.4	23.3	15.0	13.6	14.2	3.3	23.3	99.1
高月町	死亡数	99	27	21	7	10	4	2	2	-	-	1	25
	死亡率	974.6	265.8	206.7	68.9	98.4	39.4	19.7	19.7	0.0	0.0	9.8	246.1
	年齢調整死亡率	391.1	96.8	87.8	23.2	35.6	21.8	4.2	6.6	0.0	0.0	12.0	103.1
木之本町	死亡数	100	31	14	12	8	2	4	5	2	4	2	16
	死亡率	1207.1	374.2	169.0	144.9	96.6	24.1	48.3	60.4	24.1	48.3	24.1	193.1
	年齢調整死亡率	394.5	133.9	38.3	32.6	21.3	21.4	8.1	17.4	6.6	12.9	13.7	88.2
余呉町	死亡数	52	14	8	5	6	3	4	-	-	1	2	9
	死亡率	1382.2	372.1	212.7	132.9	159.5	79.7	106.3	0.0	0.0	26.6	53.2	239.2
	年齢調整死亡率	358.2	98.9	79.1	26.8	32.3	16.6	13.2	0.0	0.0	5.5	16.4	69.4
西浅井町	死亡数	45	12	12	10	1	1	-	-	-	-	-	9
	死亡率	996.0	265.6	265.6	221.3	22.1	22.1	0.0	0.0	0.0	0.0	0.0	199.2
	年齢調整死亡率	282.6	99.3	74.1	50.3	4.8	15.2	0.0	0.0	0.0	0.0	0.0	39.0

率:人口10万対

9 性・年齢(5歳階級)別,市町別死亡者数

平成 19年

市町		滋賀県計	管内計	長浜市	米原市	虎姫町	湖北町	高月町	木之本町	余呉町	西浅井町
年齢	総数	10,649	1,558	715	402	47	98	99	100	52	45
	男女	5,625 5,024	807 751	373 342	214 188	28 19	51 47	51 48	45 55	25 27	20 25
0歳	総数	48	8	5	2	-	-	-	1	-	-
	男女	23 25	5 3	3 2	2 -	- -	- -	- -	- 1	- -	- -
1~4歳	総数	9	1	-	-	-	1	-	-	-	-
	男女	5 4	1 -	- -	- -	- -	1 -	- -	- -	- -	- -
5~9歳	総数	8	1	-	-	-	1	-	-	-	-
	男女	4 4	1 -	- -	- -	- -	1 -	- -	- -	- -	- -
10~14歳	総数	7	1	1	-	-	-	-	-	-	-
	男女	2 5	- 1	- 1	- -	- -	- -	- -	- -	- -	- -
15~19歳	総数	12	1	1	-	-	-	-	-	-	-
	男女	7 5	1 -	1 -	- -	- -	- -	- -	- -	- -	- -
20~24歳	総数	36	2	-	2	-	-	-	-	-	-
	男女	27 9	2 -	- -	2 -	- -	- -	- -	- -	- -	- -
25~29歳	総数	34	4	3	-	-	1	-	-	-	-
	男女	30 4	4 -	3 -	- -	- -	1 -	- -	- -	- -	- -
30~34歳	総数	58	8	3	2	-	1	1	-	1	-
	男女	41 17	5 3	2 1	1 1	- -	- 1	1 -	- -	1 -	- -
35~39歳	総数	59	4	2	-	-	-	1	1	-	-
	男女	40 19	3 1	1 1	- -	- -	- -	1 -	1 -	- -	- -
40~44歳	総数	91	12	5	5	1	-	1	-	-	-
	男女	57 34	10 2	5 -	4 1	1 -	- -	- 1	- -	- -	- -
45~49歳	総数	142	19	4	10	-	2	2	1	-	-
	男女	97 45	13 6	2 2	8 2	- -	1 1	2 -	- 1	- -	- -
50~54歳	総数	185	12	7	3	-	-	1	1	-	-
	男女	126 59	10 2	7 -	1 2	- -	- -	1 -	1 -	- -	- -
55~59歳	総数	427	54	29	16	2	3	2	-	-	2
	男女	282 145	41 13	20 9	15 1	2 -	2 1	- 2	- -	- -	- -
60~64歳	総数	512	66	34	11	2	6	4	6	2	1
	男女	362 150	48 18	23 11	8 3	2 -	4 2	4 -	5 1	2 -	- 1
65~69歳	総数	746	88	43	21	4	4	5	7	1	3
	男女	536 210	65 23	30 13	15 6	4 -	3 -	5 -	6 1	- 1	2 1
70~74歳	総数	1,004	133	59	47	3	5	5	7	3	4
	男女	659 345	92 41	42 17	33 14	1 2	2 3	3 2	5 2	2 1	4 -
75~79歳	総数	1,563	227	114	49	9	14	11	13	12	5
	男女	1,015 548	153 74	79 35	37 12	6 3	10 4	6 5	5 8	7 5	3 2
80~84歳	総数	1,894	320	129	75	14	20	27	26	12	17
	男女	1,047 847	174 146	70 59	40 35	8 6	14 6	16 11	12 14	7 5	7 10
85~89歳	総数	1,760	279	131	69	4	23	16	16	11	9
	男女	717 1,043	105 174	50 81	30 39	1 3	7 16	5 11	6 10	4 7	2 7
90~94歳	総数	1,371	209	99	51	7	13	16	16	7	-
	男女	404 967	60 149	30 69	13 38	2 5	4 9	7 9	3 13	1 6	- -
95~99歳	総数	583	93	37	35	1	4	6	5	2	1
	男女	125 458	14 79	5 32	5 30	1 -	1 3	- 6	1 4	1 1	- 3
100歳~	総数	100	16	9	4	-	-	1	-	1	1
	男女	19 81	- 16	- 9	- 4	- -	- -	- 1	- -	- 1	- 1

年齢不詳は含まれない。

10 死亡数・性,死亡の場所,市町別

平成 19 年

施設	総 数			施 設 内											
	合計	男	女	病 院			診 療 所			老人保健施設					
小計				男	女	計	男	女	計	男	女	計	男	女	
市町	合計	男	女	小計	男	女	計	男	女	計	男	女	計	男	女
滋賀県計	10,649	5,625	5,024	8,930	4,708	4,222	8,633	4,639	3,994	21	7	14	35	11	24
管内合計	1,558	807	751	1,255	657	598	1,169	636	533	4	1	3	16	5	11
長 浜 市	715	373	342	575	303	272	527	292	235	3	-	3	7	2	5
米 原 市	402	214	188	337	185	152	321	180	141	1	1	-	5	1	4
虎 姫 町	47	28	19	37	22	15	36	21	15	-	-	-	1	1	-
湖 北 町	98	51	47	72	38	34	65	36	29	-	-	-	2	1	1
高 月 町	99	51	48	69	33	36	67	33	34	-	-	-	1	-	1
木之本町	100	45	55	89	38	51	81	36	45	-	-	-	-	-	-
余 呉 町	52	25	27	38	22	16	36	22	14	-	-	-	-	-	-
西浅井町	45	20	25	38	16	22	36	16	20	-	-	-	-	-	-
施設	(つぎ) 施 設 内						施 設 外								
	助産所			老人ホーム			自 宅			そ の 他					
市町	計	男	女	計	男	女	小計	男	女	計	男	女	計	男	女
滋賀県計	-	-	-	241	51	190	1,719	917	802	1,484	740	744	235	177	58
管内合計	-	-	-	66	15	51	303	150	153	282	139	143	21	11	10
長 浜 市	-	-	-	38	9	29	140	70	70	129	63	66	11	7	4
米 原 市	-	-	-	10	3	7	65	29	36	62	29	33	3	-	3
虎 姫 町	-	-	-	-	-	-	10	6	4	10	6	4	-	-	-
湖 北 町	-	-	-	5	1	4	26	13	13	26	13	13	-	-	-
高 月 町	-	-	-	1	-	1	30	18	12	26	15	11	4	3	1
木之本町	-	-	-	8	2	6	11	7	4	9	7	2	2	-	2
余 呉 町	-	-	-	2	-	2	14	3	11	13	2	11	1	1	-
西浅井町	-	-	-	2	-	2	7	4	3	7	4	3	-	-	-

11 乳児死亡(性,日月齡,市町別)

平成 19 年

市町	区分	1週未満			1週以上4週未満			4週以上1年未満		
		計	男	女	計	男	女	計	男	女
	滋賀県計	15	8	7	13	6	7	20	9	11
	管内合計	4	3	1	3	1	2	1	1	-
	長浜市	2	2	-	2	-	2	1	1	-
	米原市	1	1	-	1	1	-	-	-	-
	虎姫町	-	-	-	-	-	-	-	-	-
	湖北町	-	-	-	-	-	-	-	-	-
	高月町	-	-	-	-	-	-	-	-	-
	木之本町	1	-	1	-	-	-	-	-	-
	余呉町	-	-	-	-	-	-	-	-	-
	西浅井町	-	-	-	-	-	-	-	-	-

12 死産(性,妊娠期間,市町別)

平成 19 年

市町	区分	満37週未満				満37週～41週				満42週以上			
		総数	男	女	不詳	総数	男	女	不詳	総数	男	女	不詳
	滋賀県計	291	114	59	118	7	4	2	1	-	-	-	-
	管内合計	29	11	9	9	1	1	-	-	-	-	-	-
	長浜市	15	5	6	4	-	-	-	-	-	-	-	-
	米原市	4	2	-	2	1	1	-	-	-	-	-	-
	虎姫町	1	-	-	1	-	-	-	-	-	-	-	-
	湖北町	2	2	-	-	-	-	-	-	-	-	-	-
	高月町	3	-	1	2	-	-	-	-	-	-	-	-
	木之本町	1	1	-	-	-	-	-	-	-	-	-	-
	余呉町	2	1	1	-	-	-	-	-	-	-	-	-
	西浅井町	1	-	1	-	-	-	-	-	-	-	-	-

第3 福祉部門

1. 生活保護関係

(町別実施状況の推移)

各年4月1日現在

市町		平成11年	平成12年	平成13年	平成14年	平成15年	平成16年	平成17年	平成18年	平成19年	平成20年
山東町	世帯数	10	11	9	9	10	15	・	・	・	・
	人員	14	15	11	11	12	23	・	・	・	・
	保護率	1.05	1.12	0.82	0.82	0.89	1.72	・	・	・	・
伊吹町	世帯数	5	4	4	6	7	5	・	・	・	・
	人員	5	4	4	6	7	5	・	・	・	・
	保護率	0.84	0.67	0.67	1.01	1.19	0.86	・	・	・	・
米原町	世帯数	58	58	66	73	71	70	・	・	・	・
	人員	84	82	90	111	103	97	・	・	・	・
	保護率	6.72	6.58	7.23	9	8.43	7.98	・	・	・	・
近江町	世帯数	9	8	9	7	9	13	12	・	・	・
	人員	11	10	11	7	11	19	18	・	・	・
	保護率	1.19	1.07	1.17	0.73	1.15	1.95	1.83	・	・	・
浅井町	世帯数	12	11	11	14	17	17	21	・	・	・
	人員	12	15	11	19	24	27	33	・	・	・
	保護率	0.94	1.17	0.85	1.47	1.84	2.07	2.52	・	・	・
虎姫町	世帯数	97	93	95	98	103	105	114	116	120	122
	人員	132	125	122	127	143	148	159	158	166	163
	保護率	22.4	21.4	21	22	24.8	25.9	28.2	28.08	29.71	29.35
湖北町	世帯数	7	8	8	11	9	10	10	9	8	11
	人員	8	9	9	16	9	10	13	11	10	14
	保護率	0.9	1.01	1.02	1.83	1.03	1.14	1.46	1.25	1.13	1.56
びわ町	世帯数	8	8	9	9	10	8	8	・	・	・
	人員	8	8	9	9	10	8	8	・	・	・
	保護率	1.06	1.06	1.18	1.18	1.31	1.05	1.06	・	・	・
高月町	世帯数	9	8	10	12	11	11	11	11	10	10
	人員	13	11	12	15	13	13	12	11	14	14
	保護率	1.21	1.05	1.15	1.45	1.25	1.25	1.16	1.07	1.38	1.38
木之本町	世帯数	87	90	90	94	102	105	99	103	102	101
	人員	141	142	137	148	162	161	156	170	154	156
	保護率	15.2	15.5	15.1	16.5	18.2	18.5	18.2	20.26	18.5	18.91
余呉町	世帯数	7	7	7	8	9	8	9	7	7	7
	人員	9	9	8	9	11	10	11	9	9	9
	保護率	2.11	2.12	1.91	2.19	2.7	2.5	2.78	2.32	2.36	2.42
西浅井町	世帯数	8	7	9	12	11	11	12	13	11	10
	人員	8	7	10	15	14	14	20	17	16	15
	保護率	1.64	1.44	2.05	3.11	2.94	2.97	4.3	3.71	3.51	3.34
管内計	世帯数	317	313	327	353	369	378	296	259	258	261
	人員	445	437	434	493	519	535	430	376	369	371
	保護率	4.22	4.15	4.14	4.71	4.97	5.14	5.93	9.04	9.26	9.02
全県保護率		4.39	4.62	4.75	4.98	5.29	5.56	5.62	5.68	5.73	5.85

保護率は、人口千人当たりの人数(%)で表している。

2 老人福祉関係

(1) 65歳以上人口の推移

各年1月1日現在(単位:人、%)

年		平成13年	平成14年	平成15年	平成16年	平成17年	平成18年	平成19年	平成20年
市町									
	65歳以上人口								
長 浜 市	65歳以上人口	10,407	10,674	11,069	11,287	11,451	11,730	16,977	17,343
	高齢化率	17.1	17.5	18.0	18.2	18.3	18.6	20.4	20.8
米 原 市	65歳以上人口	9,592	9,736	9,937
	高齢化率	23.2	23.9	24.4
山 東 町	65歳以上人口	2,908	2,994	3,006	3,042	3,059	.	.	.
	高齢化率	21.2	22.3	22.4	22.8	22.9	.	.	.
伊 吹 町	65歳以上人口	1,405	1,419	1,450	1,477	1,494	.	.	.
	高齢化率	22.9	23.8	24.5	25.3	25.7	.	.	.
米 原 町	65歳以上人口	2,804	2,801	2,855	2,883	2,897	.	.	.
	高齢化率	22.0	22.6	23.3	23.7	23.9	.	.	.
近 江 町	65歳以上人口	1,908	1,912	1,950	1,967	1,979	.	.	.
	高齢化率	19.8	20.1	20.4	20.3	20.0	.	.	.
浅 井 町	65歳以上人口	2,760	2,795	2,807	2,830	2,814	2,873	.	.
	高齢化率	21.0	21.6	21.6	21.7	21.5	21.9	.	.
虎 姫 町	65歳以上人口	1,241	1,221	1,256	1,275	1,297	1,325	1,320	1,365
	高齢化率	20.6	21.0	21.8	22.3	22.8	23.6	23.6	24.5
湖 北 町	65歳以上人口	1,901	1,892	1,927	1,942	1,958	2,002	2,052	2,086
	高齢化率	20.9	21.5	22.1	22.2	22.0	22.6	23.0	23.3
び わ 町	65歳以上人口	1,731	1,788	1,810	1,808	1,793	1,813	.	.
	高齢化率	22.1	23.4	23.7	23.8	23.8	24.3	.	.
高 月 町	65歳以上人口	2,080	2,072	2,119	2,136	2,138	2,166	2,182	2,241
	高齢化率	19.9	20.0	20.4	20.5	20.7	21.0	21.4	22.1
木之本町	65歳以上人口	2,261	2,281	2,315	2,321	2,339	2,343	2,392	2,413
	高齢化率	23.8	25.3	26.0	26.6	27.1	27.7	28.7	29.2
余 呉 町	65歳以上人口	1,230	1,212	1,207	1,214	1,211	1,216	1,237	1,257
	高齢化率	28.0	29.2	29.5	30.1	30.4	31.1	32.2	33.7
西浅井町	65歳以上人口	1,211	1,211	1,234	1,237	1,245	1,265	1,297	1,304
	高齢化率	23.7	25.0	25.8	26.3	26.6	27.4	28.3	28.9
管内計	65歳以上人口	33,847	34,272	35,005	35,419	35,675	36,325	37,193	37,946
	高齢化率	20.1	20.7	21.1	21.3	21.4	21.8	22.5	22.9
県 計	65歳以上人口	215,681	223,179	232,150	237,448	242,661	250,211	259,832	268,530
	高齢化率	16.0	16.5	17.0	17.3	17.6	18.1	18.7	19.2

(2) 老人クラブの状況

市町名	60歳以上人口 人	老人クラブ		内小規模老人クラブ		加入率 %
		クラブ数 クラブ	会員数 人	クラブ数 クラブ	会員数 人	
長浜市	22,478	144	9,880	6	131	44.0
米原市	12,492	115	7,972	6	121	63.8
虎姫町	1,746	12	1,075	-	-	61.6
湖北町	2,653	36	2,458	5	87	92.6
高月町	2,924	34	2,689	6	133	92.0
木之本町	2,977	34	1,832	4	61	61.5
余呉町	1,472	18	1,087	3	58	73.8
西浅井町	1,624	18	1,102	3	69	67.9

(3) 老人福祉関係事業の実施状況

市町名	長寿祝品 (100歳) 件	高齢者住宅小規模改造 助成事業の状況 件	新しい老人クラブ創造推進 員設置事業の状況 クラブ
長浜市	12	15	144
米原市	5	15	115
虎姫町	1	-	12
湖北町	-	1	36
高月町	1	1	34
木之本町	-	1	34
余呉町	4	-	18
西浅井町	1	-	18

(4) 老人福祉施設入所状況

施設名 市町	特別養護老人ホーム													計													
	特別養護老人ホーム			特別養護老人ホーム			特別養護老人ホーム			特別養護老人ホーム																	
	福良荘	青浄苑	アンタレス	青芳	坂田青成苑	湖北水鳥の里	けやきの社	伊香の里	興ひわこ	福寿荘	近江ふるさと園	近江第二ふるさと園	さざなみ苑	ふれあい	草津の郷	ゆいの里	清風荘	ニトサンライズ	やまゆりの里	ふじの里	もみじ	清水苑	安土やすらぎの郷	いやしのさと	多賀清流の里	いぬかみ	
長浜市	51	76	30	26	33	29	18	3	7	1	2	-	6	1	-	1	-	1	-	-	1	1	1	1	1	-	290
米原市	4	11	17	2	45	9	3	1	3	-	6	2	2	-	1	1	-	-	-	-	1	-	-	3	-	117	
虎姫町	9	5	1	10	2	6	5	1	1	-	-	-	1	-	-	-	-	-	-	-	-	-	-	-	-	41	
湖北町	10	-	-	10	1	12	2	-	2	-	-	-	-	-	-	-	-	-	-	-	-	-	-	-	-	37	
高月町	3	-	1	1	4	5	14	11	3	-	-	1	-	-	-	-	-	-	-	-	-	-	-	-	1	44	
木之本町	1	-	2	-	1	7	12	24	8	-	-	1	-	-	-	-	1	-	-	-	-	-	-	-	-	57	
余呉町	1	3	-	1	1	2	1	4	3	-	1	-	-	-	-	-	-	-	1	-	-	-	-	-	-	18	
西浅井町	-	-	1	-	-	4	3	6	14	-	-	-	-	-	1	-	4	-	-	1	-	-	-	1	-	35	
管内計	79	95	52	50	87	74	58	50	41	1	9	3	10	1	2	2	5	1	1	1	2	1	1	5	1	639	

3 身体障害者福祉関係

(1)特別障害者手当等受給者数(平成20年3月末現在)

(単位：人)

種別 市町名	特別障害者 手 当	障害児福祉 手 当	経過の福祉 手 当	計
長 浜 市	120	50	3	173
米 原 市	43	16	-	59
虎 姫 町	3	5	-	8
湖 北 町	8	7	-	15
高 月 町	13	5	-	18
木 之 本 町	16	2	-	18
余 呉 町	1	1	-	2
西 浅 井 町	3	1	-	4
計	207	87	3	297

特別障害者手当等受給者数

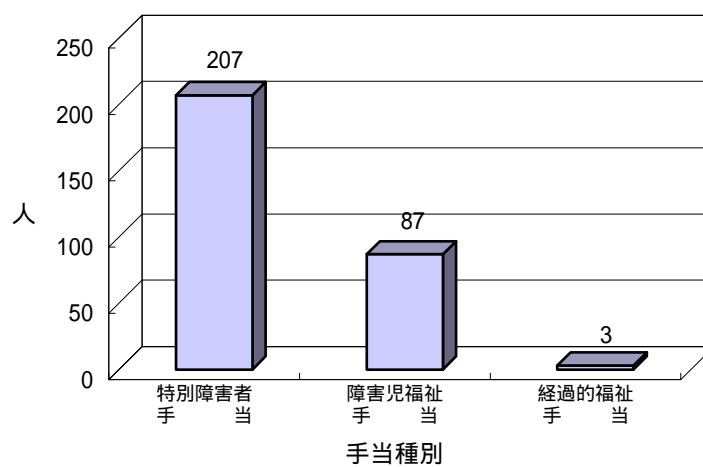

(2)身体障害者(児)手帳交付状況(平成20年3月末現在)

(単位:人)

種別	市町名	長 浜 市	米 原 市	虎 姫 町	湖 北 町	高 月 町	木 之 本 町	余 呉 町	西 浅 井 町	管 内 計
	等級									
視覚障害	1級	67	24	5	5	14	17	4	2	138
	2級	63	30	1	8	4	17	8	2	133
	3級	14	8	3	-	-	1	1	1	28
	4級	23	12	1	5	1	2	-	2	46
	5級	26	13	2	3	2	7	-	-	53
	6級	27	8	-	5	4	3	1	1	49
計		220	95	12	26	25	47	14	8	447
聴覚・平 衡機能障 害	1級	20	7	-	1	2	4	1	1	36
	2級	67	41	8	3	11	10	3	6	149
	3級	31	17	2	2	3	2	3	3	63
	4級	37	13	1	4	4	8	1	2	70
	5級	4	-	-	1	-	-	-	-	5
	6級	103	42	3	14	10	11	6	6	195
計		262	120	14	25	30	35	14	18	518
音声・言 語・そし ゃく機能障 害	1級	12	6	-	-	-	1	-	-	19
	2級	9	3	-	2	-	-	-	-	14
	3級	27	9	1	4	3	2	2	2	50
	4級	17	6	1	1	1	2	-	1	29
計		65	24	2	7	4	5	2	3	112
肢体不自 由	1級	453	223	23	35	40	76	23	25	898
	2級	377	192	50	34	33	88	22	20	816
	3級	300	170	21	33	33	58	23	33	671
	4級	418	248	43	55	56	86	28	40	974
	5級	231	106	17	38	27	31	20	16	486
	6級	75	34	5	12	5	7	5	7	150
計		1,854	973	159	207	194	346	121	141	3,995
内部障害	1級	532	250	38	49	50	73	22	34	1,048
	2級	7	3	-	1	-	2	-	-	13
	3級	186	67	16	12	9	28	7	13	338
	4級	199	92	15	18	20	31	9	7	391
計		924	412	69	80	79	134	38	54	1,790
合 計		3,325	1,624	256	345	332	567	189	224	6,862

身体障害者手帳の交付状況
(人)

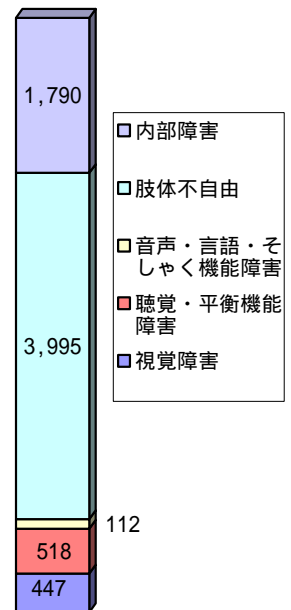

(3)身体障害者福祉施設等利用状況(平成20年3月末日現在)

(単位:人)

施設名	療護施設								肢体不自由者更生施設	重度身体障害者更正護施設	重度身体障害者授産施設				授産施設	授産施設(通所)	生活介護	就労継続支援A型		療養介護	計				
	湖北タウンホーム	湖北タウンホーム(通所)	清湖園	るりこっ園	三田療護園	むさしの里	南陽園	ふるさと			九頭電工ワークショップ	光道園	南陽園	栗の木寮				九頭電工ワークショップ	第二授産部			第二ひかり園作業所	やまいも、ふきのとう作業所	ウェルエナジー	みどりのフライパン障害者就労センター
市町名																									
長浜市	13	10	1	1	-	-	2	1	2	1	1	-	1	1	13	-	1	1	-	-	-	-	-	-	48
米原市	5	4	-	-	-	1	-	-	-	-	-	-	-	3	-	-	-	-	-	-	-	-	1	15	
虎姫町	1	2	-	-	-	-	-	1	-	-	-	-	-	-	-	-	-	-	-	-	-	-	-	4	
湖北町	1	2	1	-	-	-	-	-	-	-	-	-	-	-	-	-	-	-	-	-	-	-	-	4	
高月町	2	3	1	-	-	-	-	-	-	-	-	1	-	3	1	-	-	-	-	-	-	-	-	11	
木之本町	5	5	1	-	1	-	-	-	-	-	-	1	-	-	-	-	-	-	-	-	-	-	-	14	
余呉町	1	1	2	-	-	-	-	-	-	-	-	-	-	-	-	2	-	-	-	-	-	-	-	7	
西浅井町	-	3	1	-	-	-	-	-	-	-	-	-	-	-	-	-	-	-	-	-	-	-	-	4	
計	28	30	7	1	1	1	2	1	4	1	1	1	1	19	3	2	1	1	1	1	1	1	1	107	

4 知的障害者福祉関係

(1)療育手帳交付状況(平成20年3月末現在)

(単位:人)

区分	最重度	重度	中度	軽度	計
長浜市	119	114	158	148	539
米原市	61	91	93	62	307
虎姫町	3	14	19	10	46
湖北町	16	21	19	17	73
高月町	12	18	22	33	85
木之本町	15	23	19	22	79
余呉町	5	8	11	10	34
西浅井町	3	7	9	16	35
計	234	296	350	318	1,198

療育手帳の交付状況(人)

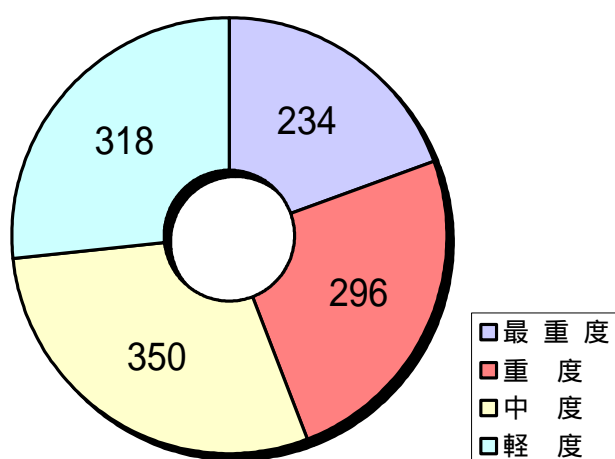

(3) 障害者共同作業所の利用状況(市町別) (平成20年3月1日現在)

(単位:人)

市町名	通 所 者 数													
	身体障害者		知的障害者		精神障害者		身障・知的		身障・精神		知的・精神		合 計	
	うち 特別加算		うち 特別加算		うち 特別加算		うち 特別加算		うち 特別加算		うち 特別加算		うち 特別加算	
長浜市	8	4	31	7	18	18	7	5	-	-	4	4	68	38
米原市	-	-	14	6	16	16	1	-	1	1	-	-	32	23
虎姫町	-	-	1	-	3	3	-	-	-	-	-	-	4	3
湖北町	1	1	1	-	1	1	-	-	-	-	-	-	3	2
高月町	-	-	2	-	1	1	-	-	-	-	-	-	3	1
木之本町	-	-	2	-	2	2	-	-	-	-	-	-	4	2
余呉町	-	-	-	-	-	-	1	-	-	-	-	-	1	-
西浅井町	-	-	-	-	2	2	-	-	-	-	-	-	2	2
計	9	5	51	13	43	43	9	5	1	1	4	4	117	71

(4) 重点機能型地域活動支援センターの利用状況(市町別) (平成20年3月1日現在)

(単位:人)

市町名	通 所 者 数													
	身体障害者		知的障害者		精神障害者		身障・知的		身障・精神		知的・精神		合 計	
	うち 特別加算		うち 特別加算		うち 特別加算		うち 特別加算		うち 特別加算		うち 特別加算		うち 特別加算	
長浜市	3	3	3	3	-	-	4	2	-	-	-	-	10	8
米原市	1	1	2	1	-	-	-	-	-	-	-	-	3	2
木之本町	-	-	1	-	1	1	-	-	-	-	-	-	2	1
計	4	4	6	4	1	1	4	2	-	-	-	-	15	11

5 児童福祉関係

(1) 保育所・児童厚生施設の設置数(平成20年3月末現在)

(単位:箇所)

市町	保育所(公立)	保育所(私立)	児童館	児童遊園	助産施設
長 浜 市	7	4	-	5	1
米 原 市	7	4	1	6	-
虎 姫 町	1	-	1	1	-
湖 北 町	1	2	1	1	-
高 月 町	1	-	-	1	-
木 之 本 町	1	-	1	2	-
余 呉 町	1	-	-	-	-
西 浅 井 町	1	-	-	-	-
管 内 計	21	10	4	16	1

(2) 湖北子ども家庭相談室相談件数(年齢別)(平成20年3月末現在)

(実件数)

区分 世代別	性格・ 生活 習慣	知 能 語	学 校 生 活 等			非 行	家 族 関 係		環 境 福 祉	心 身 障 害	そ の 他	計
			人間関係	登校拒否	その他		虐待	その他				
乳幼児	-	-	-	-	-	-	3	-	5	-	-	8
小学生	-	-	-	1	-	-	4	1	-	-	-	6
中学生	-	-	-	7	-	-	3	-	-	-	-	10
高校生	-	-	-	-	-	-	-	-	1	-	-	1
その他	-	-	-	-	-	-	1	1	-	-	3	5
計	-	-	-	8	-	-	11	2	6	-	3	30

(3) 湖北子ども家庭相談室相談件数(市町別)(平成20年3月末現在)

(単位:実件数)

区分 町	性格・生活習慣等	知能言語	学校生活等			非行	家族関係		環境福祉	障害	その他	計
			人間関係	登校拒否	その他		虐待	その他				
虎姫町	-	-	-	-	-	-	1	1	2	-	-	4
湖北町	-	-	-	-	-	-	-	-	-	-	1	1
高月町	-	-	-	1	-	-	-	-	2	-	1	4
木之本町	-	-	-	-	-	-	1	1	1	-	-	3
余呉町	-	-	-	-	-	-	9	-	1	-	-	10
西浅井町	-	-	-	7	-	-	-	-	-	-	1	8
その他(管外)	-	-	-	-	-	-	-	-	-	-	-	-
管内計	-	-	-	8	-	-	11	2	6	-	3	30

(単位:延べ件数)

区分 町	性格・生活習慣等	知能言語	学校生活等			非行	家族関係		環境福祉	障害	その他	計
			人間関係	登校拒否	その他		虐待	その他				
虎姫町	-	-	-	-	-	-	3	1	6	-	-	10
湖北町	-	-	-	-	-	-	-	-	-	-	2	2
高月町	-	-	-	4	-	-	-	-	4	-	1	9
木之本町	-	-	-	-	-	-	2	1	2	-	-	5
余呉町	-	-	-	-	-	-	18	-	1	-	-	19
西浅井町	-	-	-	7	-	-	-	-	-	-	1	8
その他(管外)	-	-	-	-	-	-	-	-	-	-	-	-
管内計	-	-	-	11	-	-	23	2	13	-	4	53

(4) 児童扶養手当・特別児童扶養手当受給者数(平成20年3月末現在)

区 分		児童扶養手当	特別児童扶養手当
長 浜 市		552	121
米 原 市		163	53
東 浅 井 郡	虎 姫 町	48	7
	湖 北 町	27	18
	計	75	25
伊 香 郡	高 月 町	34	15
	木 之 本 町	57	6
	余 呉 町	15	4
	西 浅 井 町	12	3
計		118	28
合計		908	227

6 母子および寡婦福祉関係

(1) 母子・寡婦福祉資金貸付状況(平成20年3月末現在)

(単位：件)

種類 町名	事業継続		修学		就学支度		修業		就職支度		結婚通学		住宅		技能習得		生活		合計	
	母子	寡婦	母子	寡婦	母子	寡婦	母子	寡婦	母子	寡婦	母子	寡婦	母子	寡婦	母子	寡婦	母子	寡婦	母子	寡婦
虎姫町	-	-	2	-	2	-	1	-	-	-	-	-	-	-	-	-	-	-	5	-
湖北町	-	-	11	-	2	-	-	-	-	-	-	-	-	-	-	-	-	-	13	-
高月町	-	-	1	-	1	-	-	-	-	-	-	-	-	-	-	-	-	-	2	-
木之本町	-	-	1	-	1	-	-	-	-	-	-	-	2	-	-	-	-	-	4	-
余呉町	-	-	2	-	1	-	-	-	-	-	-	-	-	-	-	-	-	-	3	-
西浅井町	-	-	1	-	-	-	-	-	-	-	-	-	-	-	-	-	-	-	1	-
管内計	-	-	18	-	7	-	1	-	-	-	-	-	2	-	-	-	-	-	28	-

母子福祉推進員(平成19年4月1日~平成20年3月31日)

虎姫町	3名	木之本町	5名
湖北町	5名	余呉町	4名
高月町	4名	西浅井町	2名

(計23名)

(2) 母子自立支援員相談指導状況(平成20年3月末現在)

区 分		相談件数	相談回数	
生活一般	住 宅	10	11	
	医 療 ・ 健 康	病気	1	5
		障害	1	1
		その他	5	16
	家 庭 紛 争	夫等の暴力	10	24
		そ の 他	29	75
	就 労	求職・転職	61	134
		資格取得・職業訓練	16	49
		職場の悩み	-	-
		その他	2	2
	結 婚	-	-	
養 育 費	2	2		
借 金	3	4		
そ の 他	17	25		
小 計	157	348		
児 童	養 育	保育所入所	3	4
		虐待	-	-
		その他	3	4
	教 育	-	-	
	非 行	-	-	
	就 職	-	-	
	そ の 他	2	2	
小 計	8	10		
経済的支援・生活援護	母子福祉資金	貸付	42	110
		償還	30	66
	寡婦福祉資金	貸付	1	5
		償還	1	1
	公的年金	-	-	
	児童扶養手当	-	-	
	生活保護	8	8	
	税	-	-	
	そ の 他	1	1	
小 計	83	191		
そ の 他	売店設置(法第25条)	-	-	
	たばこ販売(法第26条)	-	-	
	母子世帯向公営住宅(法第27条)	-	-	
	母子福祉施設の利用	-	-	
	母子生活支援施設(児童福祉法第38条)	6	10	
	小 計	6	10	
合 計	254	559		

7. 民生委員児童委員・主任児童委員関係

(単位:人)

市町	区分	民生委員児童委員			主任児童委員		
		定数	男	女	定数	男	女
長浜市		165	117	48	18	3	15
米原市		110	80	30	8	3	5
虎姫町		21	14	7	2	1	1
湖北町		22	14	8	2	-	2
高月町		23	14	9	2	-	2
木之本町		31	22	9	2	-	2
余呉町		17	10	7	2	-	2
西浅井町		16	14	2	2	-	2
管内計		405	285	120	38	7	31

任期:平成19年12月1日～22年11月30日

第4 健康増進

1 栄養指導事業 (開催回数及び参加延人数)

区分 市町	母子関係						学童・思春期				成人・老人関係				地区組織育成		
	妊産婦		乳児		幼児		学童		思春期		成人		老人		推進員		協議会 育成
	集団	個別	集団	個別	集団	個別	集団	個別	集団	個別	集団	個別	集団	個別	養成	研修	
管内 合計	回 6	-	180	-	229	-	1	-	1	-	81	-	53	-	39	28	18
人	21	3	3,361	608	1,352	785	82	-	108	-	1,552	371	1,757	41	364	728	263
長浜市	回 -	-	65	-	2	-	-	-	-	-	11	-	41	-	11	23	18
人	-	3	2,007	440	26	751	-	-	-	-	172	122	1,589	-	132	657	263
米原市	回 4	-	24	-	60	-	-	-	-	-	40	-	-	-	14	-	-
人	27	-	613	1	743	15	-	-	-	-	1,146	160	-	-	204	-	-
虎姫町	回 -	-	9	-	114	-	-	-	1	-	8	-	-	-	-	-	-
人	-	-	92	1	130	3	-	-	108	-	432	2	-	1	-	-	-
湖北町	回 -	-	6	-	-	-	-	-	-	-	3	-	-	-	-	-	-
人	-	-	34	43	-	-	-	-	-	-	27	-	-	11	-	-	-
高月町	回 2	-	19	-	28	-	-	-	-	-	6	-	4	-	-	-	-
人	14	-	180	84	301	6	-	-	-	-	28	9	100	1	-	-	-
木之本町	回 -	-	18	-	1	-	-	-	-	-	13	-	-	-	14	4	-
人	-	-	172	39	10	6	-	-	-	-	84	37	-	-	28	60	-
余呉町	回 -	-	27	-	24	-	1	-	-	-	8	-	8	-	-	1	-
人	-	-	181	-	142	3	82	-	-	-	95	20	68	1	-	11	-
西浅井町	回 -	-	12	-	-	-	-	-	-	-	-	-	-	-	-	-	-
人	-	-	82	-	-	1	-	-	-	-	-	21	-	27	-	-	-

2 栄養相談事業 (開催回数及び参加延人数)

区分 市町	糖尿病		高血圧		高脂血症		肥満		小児肥満		貧血		骨粗しょう症		寝たきり		その他	
	集団	個別	集団	個別	集団	個別	集団	個別	集団	個別	集団	個別	集団	個別	集団	個別	集団	個別
管内 合計	回 8	-	7	-	1	-	-	-	-	-	-	-	13	-	-	-	15	-
人	76	112	49	41	16	21	-	8	-	1	-	5	278	87	-	-	398	33
長浜保健 所実施分	回 -	-	-	-	-	-	-	-	-	-	-	-	-	-	-	-	-	-
人	-	6	-	-	-	-	-	-	-	-	-	-	-	-	-	-	-	-
長浜市	回 -	-	-	-	-	-	-	-	-	-	-	-	9	-	-	-	-	-
人	-	15	-	11	-	6	-	5	-	1	-	3	238	1	-	-	-	15
米原町	回 6	-	6	-	-	-	-	-	-	-	-	-	-	-	-	-	-	-
人	32	-	32	-	-	-	-	-	-	-	-	-	-	-	-	-	-	-
虎姫町	回 -	-	-	-	-	-	-	-	-	-	-	-	1	-	-	-	10	-
人	-	-	-	-	-	-	-	-	-	-	-	-	9	-	-	-	283	-
湖北町	回 1	-	1	-	1	-	-	-	-	-	-	-	-	-	-	-	-	-
人	26	15	17	15	16	10	-	-	-	-	-	-	-	-	-	-	-	-
高月町	回 1	-	-	-	-	-	-	-	-	-	-	-	-	-	-	-	5	-
人	18	43	-	-	-	-	-	3	-	-	-	1	-	86	-	-	115	10
木之本町	回 -	-	-	-	-	-	-	-	-	-	-	-	-	-	-	-	-	-
人	-	-	-	-	-	-	-	-	-	-	-	-	-	-	-	-	-	-
余呉町	回 -	-	-	-	-	-	-	-	-	-	-	-	3	-	-	-	-	-
人	-	13	-	-	-	-	-	-	-	-	-	1	31	-	-	-	-	-
西浅井町	回 -	-	-	-	-	-	-	-	-	-	-	-	-	-	-	-	-	-
人	-	20	-	15	-	5	-	-	-	-	-	-	-	-	-	-	-	8

3 健康推進員養成講座開催状況

市町	修了者数(人)
県合計	434
管内合計	34
長浜市	12
米原市	10
虎姫町	2
湖北町	1
高月町	6
木之本町	2
余呉町	1
西浅井町	2

4 健康推進員育成講座開催状況

市町	受講者数(人)
県合計	418
管内合計	728
長浜市	657
米原市	-
虎姫町	-
湖北町	95
高月町	-
木之本町	60
余呉町	11
西浅井町	-

5 健康推進員配置状況

市町	健康推進員数(A)	世帯数(B) (10月1日)	推進員1人当受持世帯数(B/A)
県合計	4,065	516,221	127.0
管内合計	737	56,214	76.3
長浜市	206	30,155	146.4
米原市	163	12,939	79.4
虎姫町	35	1,865	53.3
湖北町	38	2,575	67.8
高月町	79	3,350	42.4
木之本町	112	2,785	24.9
余呉町	47	1,210	25.7
西浅井町	57	1,335	23.4

6 給食施設数・指導状況

施設	区分	管理栄養士の みいる施設		管理栄養士・栄養士ど ちらもいる施設			栄養士のみの る施設		管理栄養士・栄養士 どちらも いない 施設	施設数 合計	巡回指導		集団指導	
		施設数	管理栄養士数	施設数	管理栄養士数	栄養士数	施設数	栄養士数			栄養士あり	栄養士なし	回数	人数
特定給食施設	学 校	5	5	1	1	1	7	7	6	19	-	-	1	93
	病 院	3	13	2	5	2	-	-	-	5	5	-		
	介護老人保健施設	-	-	3	4	12	-	-	-	3	5	-		
	老人福祉施設	1	1	2	2	11	1	1	-	4	-	-		
	児童福祉施設	1	1	-	-	-	3	4	10	14	3	4		
	社会福祉施設	-	-	-	-	-	-	-	-	-	-	-		
	矯正施設	-	-	-	-	-	-	-	-	-	-	-		
	寄宿舎	-	-	-	-	-	-	-	-	-	-	-		
	事業所	1	1	1	1	1	4	6	16	22	5	14		
	一般給食センター	-	-	2	2	2	1	5	-	3	-	-		
	その他	-	-	-	-	-	-	-	-	-	-	-		
	計	11	21	11	15	29	16	23	32	70	16	18		
多数給食施設	学 校	1	1	-	-	-	-	-	-	1	-	-	1	93
	病 院	1	1	-	-	-	-	-	-	1	-	-		
	介護老人保健施設	1	1	1	1	2	-	-	-	2	-	-		
	老人福祉施設	3	5	3	3	4	-	-	-	6	5	-		
	児童福祉施設	2	2	-	-	-	3	4	11	16	-	-		
	社会福祉施設	1	1	-	-	-	2	3	1	4	1	2		
	矯正施設	-	-	-	-	-	-	-	-	-	-	-		
	寄宿舎	-	-	-	-	-	1	1	3	4	-	-		
	事業所	-	-	-	-	-	2	2	9	11	-	-		
	一般給食センター	-	-	-	-	-	-	-	-	-	-	-		
	その他	-	-	-	-	-	-	-	-	-	-	-		
計	9	11	4	4	6	8	10	24	45	6	2			
合 計	20	32	15	19	35	24	33	56	115	22	20	1	93	

*「多数給食施設」は滋賀県特定給食施設等指導実施要綱で定める。 全体研修を実施した

第5 母子保健

1 妊娠の届出状況(妊娠週数別)

市町名	妊 娠 の 届 出 を し た 者 の 数					計
	妊 娠 週 数					
	満11週以内	満12～19週	満20～27週	満28週以上	不詳	
長 浜 市	635	199	24	5	8	871
米 原 市	249	72	9	2	3	335
虎 姫 町	34	3	-	1	-	38
湖 北 町	73	12	-	-	1	86
高 月 町	69	2	-	-	-	71
木之本町	52	5	2	1	-	60
余 呉 町	17	1	-	-	-	18
西浅井町	11	6	-	-	-	17
合 計	1,140	300	35	9	12	1,496

2 妊娠一般健康診査実施状況

市町名	受診者数		指導区分結果別延人員		
	実人員	延人員	異常なし	要指導	要精査
長 浜 市	851	3,081	3,076	5	-
米 原 市	427	666	666	-	-
虎 姫 町	38	61	61	-	-
湖 北 町	85	162	162	-	-
高 月 町	96	140	139	1	-
木之本町	54	88	88	-	-
余 呉 町	20	34	34	-	-
西浅井町	21	30	30	-	-
合 計	1,592	4,262	4,256	6	-

3 保健指導実施状況

市町名	妊 婦			産 婦			乳 児			幼 児			電話 相談 (延数)
	実 人員	(再掲) 健診の 事後指 導	延 人員	実 人員	(再掲) 健診の 事後指 導	延 人員	実 人員	(再掲) 健診の 事後指 導	延 人員	実 人員	(再掲) 健診の 事後指 導	延 人員	
長 浜 市	3	-	3	-	-	-	191	123	270	652	476	888	561
米 原 市	30	3	30	-	-	-	158	72	219	223	132	280	85
虎 姫 町	0	-	-	1	-	8	14	1	74	37	5	42	36
湖 北 町	86	1	87	-	-	-	24	-	30	35	21	71	42
高 月 町	71	-	71	-	-	-	1	1	1	18	18	21	70
木之本町	60	-	-	-	-	-	8	3	2	14	7	17	167
余 呉 町	20	-	20	-	-	-	82	80	82	85	72	88	75
西浅井町	-	-	-	-	-	-	6	-	10	8	-	16	35
合 計	270	4	211	1	-	8	484	280	688	1,072	731	1,423	1,071

4 健康教育(集団指導)実施状況

市町名	思春期・未婚学級		婚前・新婚学級		両(母)親学級		育児学級		その他		計	
	開 催 延 回数	参 加 延 人員	開 催 延 回数	参 加 延 人員	開 催 延 回数	参 加 延 人員	開 催 延 回数	参 加 延 人員	開 催 延 回数	参 加 延 人員	開 催 延 回数	参 加 延 人員
長 浜 市	-	-	-	-	-	-	104	1,557	-	-	104	1,557
米 原 市	-	-	-	-	4	57	46	328	-	-	50	385
虎 姫 町	-	-	-	-	-	-	6	199	-	-	6	199
湖 北 町	-	-	-	-	-	-	-	-	-	-	-	-
高 月 町	-	-	-	-	2	14	23	294	-	-	25	308
木之本町	-	-	-	-	-	-	24	476	-	-	24	476
余 呉 町	-	-	-	-	-	-	31	514	-	-	31	514
西浅井町	-	-	-	-	-	-	57	1,082	-	-	57	1,082
合 計	-	-	-	-	6	71	291	4,450	-	-	297	4,521

5 乳幼児健康診査

市町名	3, 4ヶ月		9, 10ヶ月		1歳6ヶ月児健康診査		2歳6ヶ月児健康診査		3歳児健康診査	
	対 象 人 員	受 診 実 人 数	対 象 人 員	受 診 実 人 数	対 象 人 員	受 診 実 人 数	対 象 人 員	受 診 実 人 数	対 象 人 員	受 診 実 人 数
長 浜 市	899	863	913	861	940	882	925	811	925	814
米 原 市	310	304	327	309	350	320	339	286	371	319
虎 姫 町	40	37	46	44	43	38	32	32	36	33
湖 北 町	76	75	78	76	85	76	102	87	88	77
高 月 町	70	70	86	80	90	88	-	-	93	81
木之本町	54	54	53	49	54	47	43	40	64	61
余 呉 町	11	11	19	19	21	21	19	19	32	32
西浅井町	20	20	33	33	38	36	24	24	29	27
合 計	1,480	1,434	1,555	1,471	1,621	1,508	1,484	1,299	1,638	1,444

6 市町による乳幼児発達相談指導事業

(1) 年齢、問題別区分

区分		年齢（年度末現在）							計
		0歳	1歳	2歳	3歳	4歳	5歳	6歳以上	
(1) 発達障害	精神遅滞	-	10	22	18	17	8	2	77
	境界域精神遅滞	-	3	11	9	17	9	4	53
	広汎性発達障害	-	8	37	43	41	24	7	160
	ことばの遅れ	-	1	12	9	8	1	1	32
	注意欠陥/多動性障害	-	-	2	12	11	8	2	35
	その他	-	1	9	13	10	10	3	46
(2) 心因性の問題		-	-	1	-	2	8	3	14
(3) 児の問題なし		-	3	8	5	11	5	3	35
計（実人員）		-	26	102	109	117	73	25	452
延べ相談回数		-	34	152	168	176	94	38	662
(再掲) 今年度新規（実人員）		-	25	75	62	22	26	7	217
(再掲) 不適切な養育の問題（実人員）		-	-	-	-	2	2	-	4

(2) 他機関との連携等（市町別）

区分	長浜市	米原市	虎姫町	湖北町	高月町	木之本町	余呉町	西浅井町	合計
療育機関	26	19	5	16	4	2	3	4	79
療育発達相談（保健所）	1	-	-	4	-	1	-	-	6
医療機関	9	4	-	5	1	-	-	-	19
保育所・幼稚園との連携	214	8	38	20	13	6	5	4	308
親子教室	67	32	3	-	-	3	-	-	105
家庭訪問	12	3	-	-	5	3	-	-	23
その他	48	1	5	-	-	-	-	-	54

7 訪問指導実施状況

市町名	妊婦		産婦		新生児 (未熟児を除く)		未熟児		乳児 (新生児・未熟児を除く)		幼児	
	実人員	延人員	実人員	延人員	実人員	延人員	実人員	延人員	実人員	延人員	実人員	延人員
長浜市	1	1	1	1	509	522	5	7	36	48	363	436
米原町	-	-	211	211	20	20	22	22	177	209	74	111
虎姫町	-	-	1	3	1	1	3	3	35	51	17	54
湖北町	-	-	66	66	12	12	9	12	46	48	1	2
高月町	-	-	-	-	74	75	3	3	1	1	14	20
木之本町	-	-	-	-	7	8	8	8	50	63	23	43
余呉町	-	-	-	-	10	10	-	-	2	2	9	9
西浅井町	-	-	-	-	17	17	1	1	1	2	8	10
合計	1	1	279	281	650	665	51	56	348	424	509	685

8 ハイリスク妊産婦・新生児援助事業

(1) 妊婦

市町名	対象者数 (連絡件数)	初回の指導方法(実人員)				事後指導		
		訪問	電話	その他	合計	継続訪問 電話	乳幼児健康診 査で経過観察	その他
長 浜 市	1	1	-	-	1	1	-	-
米 原 市	1	1	-	-	1	1	-	-
虎 姫 町	-	-	-	-	-	-	-	-
湖 北 町	-	-	-	-	-	-	-	-
高 月 町	-	-	-	-	-	-	-	-
木之本町	-	-	-	-	-	-	-	-
余 呉 町	-	-	-	-	-	-	-	-
西浅井町	-	-	-	-	-	-	-	-
管 外	-	-	-	-	-	-	-	-
合 計	2	2	-	-	2	2	-	-

(2) 産婦

市町名	対象者数 (連絡件数)	初回の指導方法(実人員)				事後指導		
		訪問	電話	その他	合計	継続訪問 電話	乳幼児健康診 査で経過観察	その他
長 浜 市	38	38	-	-	38	10	28	-
米 原 市	12	12	-	-	12	5	6	1
虎 姫 町	-	-	-	-	-	-	-	-
湖 北 町	2	2	-	-	2	2	-	-
高 月 町	-	-	-	-	-	-	-	-
木之本町	1	1	-	-	1	1	-	-
余 呉 町	-	-	-	-	-	-	-	-
西浅井町	-	-	-	-	-	-	-	-
管 外	15	15	-	-	15	12	3	-
合 計	68	68	-	-	68	30	37	1

(3) 新生児

市町名	対象者数 (連絡件数)	初回の指導方法(実人員)				事後指導		
		訪問	電話	その他	合計	継続訪問 電話	乳幼児健康診 査で経過観察	その他
長 浜 市	19	19	-	-	19	5	11	3
米 原 市	9	9	-	-	9	3	6	-
虎 姫 町	-	-	-	-	-	-	-	-
湖 北 町	-	-	-	-	-	-	-	-
高 月 町	1	1	-	-	1	-	1	-
木之本町	-	-	-	-	-	-	-	-
余 呉 町	-	-	-	-	-	-	-	-
西浅井町	-	-	-	-	-	-	-	-
管 外	2	2	-	-	2	-	2	-
合 計	31	31	-	-	31	8	20	3

9 療育相談実施状況

(1)小児科

市町名	延べ数	実数	性別		新規	継続
			男	女		
長 浜 市	32	25	13	12	22	3
米 原 町	15	9	5	4	9	-
虎 姫 町	-	-	-	-	-	-
湖 北 町	-	-	-	-	-	-
高 月 町	1	1	1	-	1	-
木 之 本 町	3	3	2	1	3	-
余 呉 町	-	-	-	-	-	-
西 浅 井 町	-	-	-	-	-	-
合 計	51	38	21	17	35	3

(2)眼科

市町名	延べ数	実数	性別		新規	継続
			男	女		
長 浜 市	50	42	23	19	36	6
米 原 市	70	57	22	35	46	11
虎 姫 町	-	-	-	-	-	-
湖 北 町	5	5	2	3	4	1
高 月 町	6	6	3	3	6	-
木 之 本 町	14	14	8	6	12	2
余 呉 町	2	2	1	1	2	-
西 浅 井 町	5	5	1	4	5	-
合 計	152	131	60	71	111	20

10 未熟児養育医療の給付状況

(単位：件)

市町名	出 生 時 体 重					計
	1000 g 未満	1000 ~ 1500 g	1501 ~ 2000 g	2001 ~ 2500 g	2501 g 以上	
長 浜 市	2	5	11	3	-	21
米 原 市	3	3	5	-	1	12
虎 姫 町	-	-	1	-	-	1
湖 北 町	-	-	-	-	-	-
高 月 町	-	-	1	-	-	1
木 之 本 町	-	-	-	-	-	-
余 呉 町	-	-	-	-	-	-
西 浅 井 町	-	-	-	-	-	-
合 計	5	8	18	3	1	35

11 育成医療の給付状況

(1) 年齢別

(単位:件)

病名	0～3歳	4～6歳	7～9歳	10～12歳	13～15歳	16～18歳	計
肢体不自由	2	4	1	3	2	-	12
視覚障害	-	1	-	-	-	-	1
聴覚・平衡機能障害	-	-	-	1	-	-	1
音声・言語・咀嚼機能障害	4	1	7	9	2	3	26
心臓機能障害	10	1	1	3	1	-	16
腎臓機能障害	-	-	-	-	-	-	-
小腸機能障害	-	-	-	-	-	-	-
その他内臓障害	2	-	-	2	-	-	4
免疫機能障害	-	-	-	-	-	-	-
計	18	7	9	18	5	3	60

*新規・更新含む

(2) 市町別

(単位:件)

病名	長浜市	米原市	虎姫町	湖北町	高月町	木之本町	余呉町	西浅井町	計
肢体不自由	6	5	-	-	-	-	-	1	12
視覚障害	-	1	-	-	-	-	-	-	1
聴覚・平衡機能障害	1	-	-	-	-	-	-	-	1
音声・言語・咀嚼機能障害	15	8	-	-	2	-	-	1	26
心臓機能障害	8	5	-	3	-	-	-	-	16
腎臓機能障害	-	-	-	-	-	-	-	-	-
小腸機能障害	-	-	-	-	-	-	-	-	-
その他内臓障害	2	-	-	-	-	-	1	1	4
免疫機能障害	-	-	-	-	-	-	-	-	-
計	32	19	-	3	2	-	1	3	60

*新規・更新含む

12 人工妊娠中絶件数(母体の年齢段階別)

年齢	区分	妊娠週数						合計
		7週以前	8～11週	12～15週	16～19週	20・21週	不詳	
20歳未満	満	16	2	-	1	-	-	19
20～24歳	歳	45	25	2	1	-	-	73
25～29歳	歳	49	18	1	2	-	-	70
30～34歳	歳	39	15	-	2	2	-	58
35～39歳	歳	46	19	4	1	-	1	71
40～44歳	歳	32	10	1	-	-	-	43
45～49歳	歳	2	2	-	-	-	-	4
50歳以上	上	-	-	-	-	-	-	-
不詳	詳	-	-	-	-	-	-	-

第6 歯科保健

1. 1歳半歯科健康診査実施結果

区分	対象 児数 (人)	受診 児数 (人)	受診 率 (%)	フッ素塗布										う歯状況(人)			う歯数(本)			要観察歯 (本)	咬合異常(人)						口腔軟組織疾患 (人)			その他の要指導 (人)			要フォロー (人)					
				う歯のない者 (人)		う歯のある者(人)				未処 置歯 数	処 置歯 数	総 歯数	一人 あた り の 歯 数	反 対 咬 合	上 顎 前 突	開 咬	そ う 生 開	そ の 他	計		S	な し	不 明	吸 指 癪	歯 列	他												
				0 1 型	0 2 型	不明	O A 型	B 型	C 型																		不 明	計	確 患 率	触 未 の 処 置 の 有 る 人 数								
				O 1 型	O 2 型	不明	A 型	B 型	C 型	不 明	計	確 患 率	触 未 の 処 置 の 有 る 人 数																									
市町																																						
長浜市	940	875	93.1	833	17	2	1	20	2.29	20	54	1	55	0.063	161	25	1	18	26	1	71	3	872	-	2	-	27	-	-	-	-	-	-	-	-	-		
米原市	350	320	91.4	320	6	3	1	10	3.13	10	28	-	28	0.088	13	6	1	1	-	2	10	-	320	-	9	-	-	-	-	-	-	-	-	-	-	-	-	
虎姫町	40	33	82.5	33	-	-	-	-	-	-	-	-	-	-	-	1	-	2	-	-	3	-	33	-	2	-	-	-	-	-	-	-	-	-	-	-	-	
湖北町	85	73	85.9	73	-	-	-	-	-	-	-	-	-	-	3	-	-	1	-	-	1	-	73	-	-	-	-	-	-	-	-	-	-	-	-	-	-	
高月町	92	88	95.7	88	1	2	3	3.41	3	3	20	-	20	0.227	10	9	1	-	-	-	10	1	87	-	3	-	-	-	-	-	-	-	-	-	-	-	-	-
木之本町	54	47	87.0	47	-	-	-	1	2.13	-	-	-	-	1	0.021	-	2	-	-	-	2	-	47	-	2	-	-	-	-	-	-	-	-	-	-	-	-	-
余呉町	21	21	100	21	-	-	-	-	-	-	-	-	-	-	-	-	-	-	-	-	-	-	21	-	3	-	1	11	-	-	-	-	-	-	-	-	-	-
西浅井町	38	36	95	34	-	-	-	2	5.56	2	7	-	7	0.194	1	-	-	-	-	-	-	-	36	-	-	-	-	-	-	-	-	-	-	-	-	-	-	-
管内	1620	1493	92.2	1449	27	5	3	36	2.41	35	109	2	111	0.074	188	43	3	22	26	1	97	4	1489	-	21	-	-	-	-	-	-	-	-	-	-	-	-	-
滋賀県	13590	12782	94.1	10797	10	254	38	16	2.47	282	860	53	913	0.071	1117	537	232	176	201	21	125	72	12706	4	1661	172	1181	648	-	-	-	-	-	-	-	-	-	-

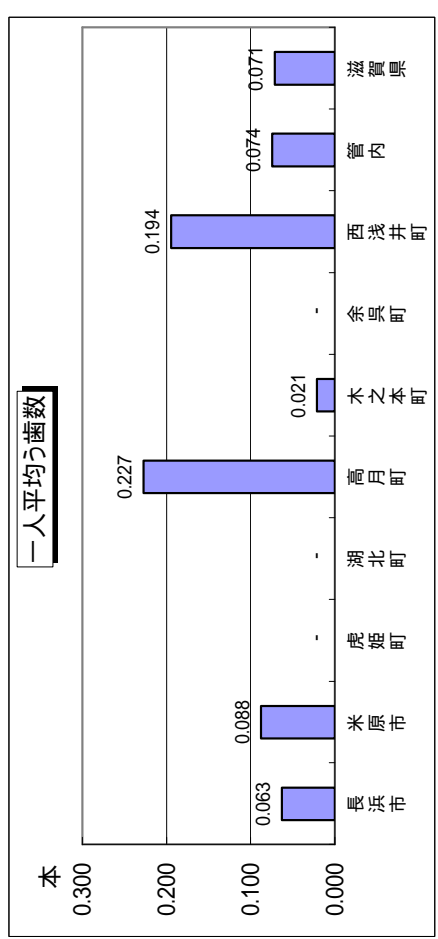
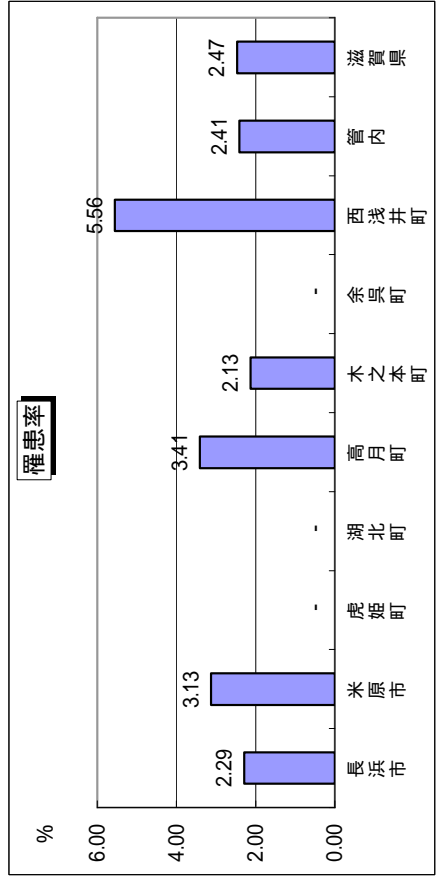

2 三歳半歯科健康診査実施結果

区分 市町	対象 児数 (人)	受診 児数 (人)	受診 率 (%)	フッ素塗布 (人)	フッ素塗布率 (%)	う歯罹患状況(人)						う歯数(本)		観察 歯数	咬合異常(人)						口腔軟組織疾 患(人)			要 ア ロ ー (人)								
						う 蝕 なし	A 型	B 型	C 1 型	C 2 型	C 不明 型	C 不明 型	罹 患 者 計		罹 患 率	未 処 置 の 者 (再 掲 掲)	未 処 置 歯 数	処 置 歯 数	総 歯 数	一人 平均 う 歯 数	反 対 咬 合	上 顎 前 突	開 咬		そ う 生 離	正 中 離 開	そ の 他	計	L	S	な し	
長浜市	925	807	87.2	763	94.5	543	164	80	-	14	-	6	264	32.7	229	792	251	1,043	1.29	247	31	15	21	10	-	7	84	4	-	803	-	
米原市	371	318	85.7	318	100.0	218	75	20	1	4	-	-	100	31.4	70	235	108	343	1.08	104	10	3	9	4	-	6	32	-	-	318	-	
虎姫町	38	31	81.6	31	100.0	23	5	3	-	-	-	-	8	25.8	7	22	8	30	0.97	4	3	-	5	-	-	-	8	-	-	31	2	
湖北町	88	77	87.5	77	100.0	56	14	7	-	-	-	-	21	27.3	21	70	46	116	1.51	40	-	-	1	-	-	-	1	-	-	77	-	
高月町	93	80	86.0	80	100.0	55	14	9	2	-	-	-	25	31.3	19	52	51	103	1.29	19	4	2	1	-	-	1	8	-	-	80	6	
木之本町	64	61	95.3	-	-	39	17	5	-	-	-	-	22	36.1	16	51	21	72	1.18	5	-	-	2	1	-	-	3	-	-	61	-	
余呉町	32	32	100	32	100.0	16	11	5	-	-	-	-	16	50.0	12	48	25	73	2.28	1	-	-	-	-	-	-	-	-	-	32	-	
西浅井町	29	27	93.1	25	92.6	20	7	-	-	-	-	-	7	25.9	7	11	1	12	0.44	2	2	-	3	-	-	5	-	-	27	1		
管内	1,640	1,433	0.87	1,326	92.53	970	307	129	1	20	-	6	463	32.3	381	1,281	511	1,792	1.25	422	50	20	42	15	-	14	141	4	-	1,429	9	
滋賀県	14,149	12,601	89.1	9,570	75.9	9,284	2,122	1,004	28	155	1	7	3,317	26.3	2,949	10,420	2,654	13,074	1.04	5,617	-	-	-	-	-	-	1,623	-	-	-	383	-

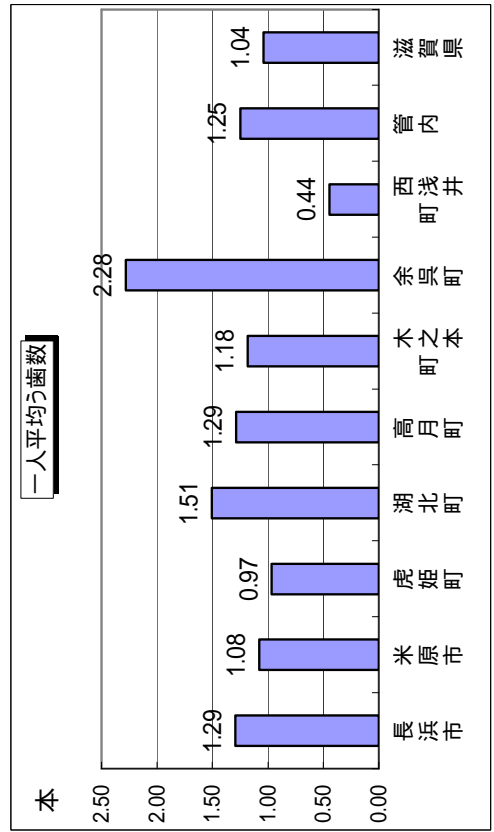
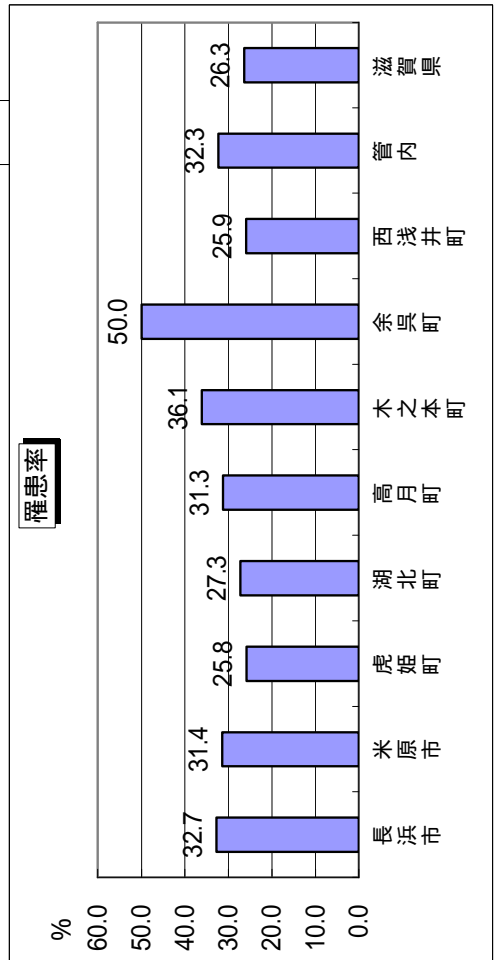

3 フッ素洗口実施状況

町名	実施学校名等	実施 実人数	開始 年度	洗口液	洗口濃度	洗口頻度 (回/週)
高月町	高月町保育園	19	昭和63	ミラノール	250ppm	5
	高月町幼稚園	146	昭和63	ミラノール	250ppm	5
	富永小学校	116	平成2	ミラノール	900ppm	1
	高月小学校	321	平成2	ミラノール	900ppm	1
	古保利小学校	106	平成2	ミラノール	900ppm	1
	七郷小学校	84	平成2	ミラノール	900ppm	1
木之本町	杉野小学校	27	平成3	フッ化ナトリウム	900ppm	1
西浅井町	にしあざい幼稚園きらら	76	昭和63	フッ化ナトリウム	225ppm	5
	塩津小学校	122	昭和63	フッ化ナトリウム	900ppm	1
	永原小学校	163	昭和63	フッ化ナトリウム	900ppm	1
	西浅井中学校	130	平成1	フッ化ナトリウム	900ppm	1
管内合計	フッ素洗口実施施設数	11	フッ素洗口実施人数計		1,310	

4 老人保健法に基づく歯の健康教育・健康相談

市町名	健康教育		健康相談	
	開催回数	参加延べ人数	開催回数	参加延べ人数
長浜市	-	-	71	1,854
米原市	-	-	-	-
虎姫町	1	7	8	578
湖北町	-	-	-	-
高月町	-	-	-	-
木之本町	-	-	8	408
余呉町	-	-	-	-
西浅井町	-	-	-	-
管内計	1	7	87	2,840

第7 成人・老人保健

1 健康手帳の交付

(1) 医療受給資格者への医療受給者証の交付状況

区分	合 計				7 5 歳 以 上				6 5 ~ 7 4 歳 法第25条第1項第2号該当者			
	前年度末 現 在	新 規 交 付	資 格 喪 失	年度末 現 在	前年度末 現 在	新 規 交 付	資 格 喪 失	年度末 現 在	前年度末 現 在	新 規 交 付	資 格 喪 失	年度末 現 在
管内合計	20,987	970	1,428	20,529	20,001	823	1,355	19,469	986	147	73	1,060
長 浜 市	9,189	454	659	8,984	8,744	406	634	8,516	445	48	25	468
米 原 市	5,633	269	364	5,538	5,404	215	343	5,276	229	54	21	262
虎 姫 町	745	30	49	726	712	24	44	692	33	6	5	34
湖 北 町	1,212	55	80	1,187	1,165	46	78	1,133	47	9	2	54
高 月 町	1,246	58	86	1,218	1,201	48	82	1,167	45	10	4	51
木之本町	1,435	44	100	1,379	1,322	35	92	1,265	113	9	8	114
余 呉 町	769	26	51	744	734	20	46	708	35	6	5	36
西浅井町	758	34	39	753	719	29	36	712	39	5	3	41

(2) 医療受給資格者以外への健康手帳の交付状況

市町	合 計	40～74歳	75歳以上
管内合計	1,148	1,115	33
長 浜 市	844	844	-
米 原 市	8	5	3
虎 姫 町	-	-	-
湖 北 町	91	89	2
高 月 町	124	121	3
木之本町	52	52	-
余 呉 町	-	-	-
西浅井町	29	4	25

2 健康教育

(1) 個別健康教育の実施状況

区分		基本健康診査要指導者				要医療者で医師が必要と認めた者			
		指導を開始した者		指導を終了した者		指導を開始した者		指導を終了した者	
		市町	医療機関	市町	医療機関	市町	医療機関	市町	医療機関
		実施	委託	実施	委託	実施	委託	実施	委託
高血圧	管内計	1	-	1	-	1	-	1	-
	湖北町	1	-	1	-	1	-	1	-
高脂血症	管内計	2	-	2	-	2	-	2	-
	湖北町	2	-	2	-	2	-	2	-
糖尿病	管内計	2	-	2	-	2	-	2	-
	湖北町	2	-	2	-	2	-	2	-

喫煙については、管内2市6町いずれの市町も実施されませんでした。

(2) 集団健康教育の実施状況

区分		市町	管内合計	長浜市	米原市	虎姫町	湖北町	高月町	木之本町	余呉町	西浅井町
総数	実施回数 (回数)		329	158	66	24	11	5	45	5	15
	延参加者 (人数)		6,130	3,540	1,034	595	231	95	413	53	169
	平均参加 (人/回)		18.6	22.4	15.7	24.8	21.0	19.0	9.2	10.6	11.3
集団	歯周疾患	実施回数 (回数)	1	-	-	1	-	-	-	-	-
		延参加者 (人数)	7	-	-	7	-	-	-	-	-
		平均参加 (人/回)	7.0	-	-	7.0	-	-	-	-	-
骨粗鬆症	実施回数 (回数)	11	9	-	1	1	-	-	-	-	-
	延参加者 (人数)	214	197	-	9	8	-	-	-	-	-
	平均参加 (人/回)	19.5	21.9	-	9.0	8.0	-	-	-	-	-
健康別	病態	実施回数 (回数)	163	78	66	4	3	3	4	5	-
		延参加者 (人数)	1,839	336	1,034	283	59	54	20	53	-
		平均参加 (人/回)	11.3	4.3	15.7	70.8	19.7	18.0	5.0	10.6	-
教育	薬	実施回数 (回数)	-	-	-	-	-	-	-	-	-
		延参加者 (人数)	-	-	-	-	-	-	-	-	-
		平均参加 (人/回)	-	-	-	-	-	-	-	-	-
一般	実施回数 (回数)	154	71	-	18	7	2	41	-	-	15
	延参加者 (人数)	4,070	3,007	-	296	164	41	393	-	-	169
	平均参加 (人/回)	26.4	42.4	-	16.4	23.4	20.5	9.6	-	-	11.3

3 健康相談

区分		市町		管内合計	長浜市	米原市	虎姫町	湖北町	高月町	木之本町	余呉町	西浅井町
		管	町									
計	実施回数 (回数)	329	120	-	35	33	10	27	33	71		
	延導被導者 指数 (人)	5,567	1,903	-	1,266	328	130	612	451	877		
	平均被導者 指数 (人/回)	16.9	15.9	-	36.2	9.9	13.0	22.7	13.7	12.4		
重点 健康 相談	高血圧	実施回数 (回数)	1	-	-	-	1	-	-	-	-	-
		延導被導者 指数 (人)	4	-	-	-	4	-	-	-	-	-
		平均被導者 指数 (人/回)	4.0	-	-	-	4.0	-	-	-	-	-
	高脂血症	実施回数 (回数)	1	-	-	-	1	-	-	-	-	-
		延導被導者 指数 (人)	6	-	-	-	6	-	-	-	-	-
		平均被導者 指数 (人/回)	6.0	-	-	-	6.0	-	-	-	-	-
	糖尿病	実施回数 (回数)	35	4	-	-	1	2	-	-	-	28
		延導被導者 指数 (人)	372	4	-	-	12	2	-	-	-	354
		平均被導者 指数 (人/回)	10.6	1.0	-	-	12.0	1.0	-	-	-	13
歯周疾患	実施回数 (回数)	87	71	-	8	-	-	8	-	-	-	
	延導被導者 指数 (人)	2840	1854	-	578	-	-	408	-	-	-	
	平均被導者 指数 (人/回)	32.6	26.1	-	72.3	-	-	51.0	-	-	-	
骨粗鬆症	実施回数 (回数)	4	-	-	-	-	4	-	-	-	-	
	延導被導者 指数 (人)	86	-	-	-	-	86	-	-	-	-	
	平均被導者 指数 (人/回)	21.5	-	-	-	-	21.5	-	-	-	-	
病態別	実施回数 (回数)	32	4	-	7	-	-	-	21	-	-	
	延導被導者 指数 (人)	856	4	-	425	-	-	-	427	-	-	
	平均被導者 指数 (人/回)	26.8	1.0	-	60.7	-	-	-	20.3	-	-	
総合	実施回数 (回数)	169	41	-	20	30	4	19	12	43		
	延導被導者 指数 (人)	1403	41	-	263	306	42	204	24	523		
	平均被導者 指数 (人/回)	8.3	1.0	-	13.2	10.2	10.5	10.7	2.0	12.2		

4 健康診査

(1) 基本健康診査

区分 市町 年齢		実 施 状 況									
		受 診 者 数			指 導 区 分 別 人 数			生活機能評価結果別実人員			
		基本健康 診 査	訪 問 基本健康 診 査	介護家族 訪問基本 健康診査	異 常 認 め ず	要 指 導	要 医 療	要 指 導 + 要 医 療	医学的な理 由により介 護予防事業 の利用は不 適当	介護予防 事業の利 用が望ま しい	生活機 能の低 下なし
管内合計	40～49	1,378	-	-	219	712	447	1,159	-	-	-
	50～59	2,026	-	-	224	919	883	1,802	-	-	-
	60～69	4,391	-	-	291	1,505	2,595	4,100	12	427	989
	70～	6,084	-	-	157	1,330	4,597	5,927	172	1,701	1886
	計	13,879	-	-	891	4,466	8,522	12,988	184	2,128	2875
長 浜 市	40～49	391	-	-	70	221	100	321	-	-	-
	50～59	554	-	-	73	264	217	481	-	-	-
	60～69	1,206	-	-	99	527	580	1,107	8	91	594
	70～	1,223	-	-	55	419	749	1,168	43	262	910
	計	3,374	-	-	297	1,431	1,646	3,077	51	353	1,504
米 原 市	40～49	534	-	-	62	266	206	472	-	-	-
	50～59	683	-	-	56	313	314	627	-	-	-
	60～69	1,456	-	-	63	498	895	1,393	-	202	-
	70～	1,836	-	-	37	430	1,369	1,799	-	647	-
	計	4,509	-	-	218	1,507	2,784	4,291	-	849	-
虎 姫 町	40～49	45	-	-	5	27	13	40	-	-	-
	50～59	76	-	-	4	31	41	72	-	-	-
	60～69	142	-	-	3	36	103	139	-	27	50
	70～	283	-	-	4	48	231	279	46	142	94
	計	546	-	-	16	142	388	530	46	169	144
湖 北 町	40～49	80	-	-	13	43	24	67	-	-	-
	50～59	118	-	-	7	52	59	111	-	-	-
	60～69	255	-	-	15	86	154	240	-	42	79
	70～	224	-	-	6	60	158	218	7	105	110
	計	677	-	-	41	241	395	636	7	147	189
高 月 町	40～49	121	-	-	6	57	58	115	-	-	-
	50～59	222	-	-	18	88	116	204	-	-	-
	60～69	497	-	-	19	112	366	478	3	25	6
	70～	694	-	-	10	66	618	684	35	174	59
	計	1,534	-	-	53	323	1,158	1,481	38	199	65
木之本町	40～49	83	-	-	11	43	29	72	-	-	-
	50～59	167	-	-	18	72	77	149	-	-	-
	60～69	396	-	-	19	102	275	377	1	9	37
	70～	1,038	-	-	15	141	882	1,023	24	153	187
	計	1,684	-	-	63	358	1,263	1,621	25	162	224
余 呉 町	40～49	41	-	-	8	22	11	33	-	-	-
	50～59	77	-	-	8	39	30	69	-	-	-
	60～69	216	-	-	13	64	139	203	-	10	120
	70～	435	-	-	9	86	340	426	17	112	306
	計	769	-	-	38	211	520	731	17	122	426
西浅井町	40～49	83	-	-	44	33	6	39	-	-	-
	50～59	129	-	-	40	60	29	89	-	-	-
	60～69	223	-	-	60	80	83	163	-	21	103
	70～	351	-	-	21	80	250	330	-	106	220
	計	786	-	-	165	253	368	621	-	127	323

(1)(つづき)基本健康診査

区分		結 果 内 容									
		血 圧		再 掲							
				正 常 高 値		軽 症 高 血 圧		中 等 度 高 血 圧		重 症 高 血 圧	
市 町	年 齢	人 数	率 %	人 数	率 %	人 数	率 %	人 数	率 %	人 数	率 %
管内合計	40～49	1,378	100.0	156	11.3	90	6.5	20	1.5	5	0.4
	50～59	2,025	100.0	392	19.4	358	17.7	72	3.6	22	1.1
	60～69	4,389	100.0	1006	22.9	1051	23.9	220	5.0	42	1.0
	70～	6,081	100.0	1474	24.2	1924	31.6	484	8.0	75	1.2
	計	13,873	100.0	3028	21.8	3423	24.7	796	5.7	144	1.0
長 浜 市	40～49	391	100.0	37	9.5	23	5.9	5	1.3	1	0.3
	50～59	554	100.0	110	19.9	81	14.6	17	3.1	2	0.4
	60～69	1,206	100.0	255	21.1	278	23.1	40	3.3	8	0.7
	70～	1,223	100.0	280	22.9	387	31.6	56	4.6	10	0.8
	計	3,374	100.0	682	20.2	769	22.8	118	3.5	21	0.6
米 原 市	40～49	534	100.0	75	14.0	31	5.8	8	1.5	-	-
	50～59	683	100.0	149	21.8	98	14.3	13	1.9	7	1.0
	60～69	1,455	99.9	358	24.6	294	20.2	62	4.3	10	0.7
	70～	1,836	100.0	498	27.1	522	28.4	131	7.1	17	0.9
	計	4,508	100.0	1080	24.0	945	21.0	214	4.7	34	0.8
虎 姫 町	40～49	45	100.0	4	8.9	4	8.9	-	-	-	-
	50～59	76	100.0	14	18.4	22	28.9	8	10.5	2	2.6
	60～69	142	100.0	32	22.5	47	33.1	8	5.6	1	0.7
	70～	283	100.0	61	21.6	103	36.4	26	9.2	4	1.4
	計	546	100.0	111	20.3	176	32.2	42	7.7	7	1.3
湖 北 町	40～49	80	100.0	5	6.3	3	3.8	1	1.3	-	-
	50～59	118	100.0	19	16.1	25	21.2	1	0.8	1	0.8
	60～69	255	100.0	62	24.3	69	27.1	8	3.1	1	0.4
	70～	224	100.0	56	25.0	81	36.2	15	6.7	1	0.4
	計	677	100.0	142	21.0	178	26.3	25	3.7	3	0.4
高 月 町	40～49	121	100.0	12	9.9	4	3.3	2	1.7	1	0.8
	50～59	221	99.5	43	19.5	24	10.9	1	0.5	-	-
	60～69	496	99.8	123	24.8	80	16.1	19	3.8	-	-
	70～	692	99.7	188	27.2	176	25.4	46	6.6	7	1.0
	計	1,530	99.7	366	23.9	284	18.6	68	4.4	8	0.5
木 之 本 町	40～49	83	100.0	13	15.7	16	19.3	4	4.8	2	2.4
	50～59	167	100.0	29	17.4	58	34.7	19	11.4	8	4.8
	60～69	396	100.0	104	26.3	136	34.3	46	11.6	13	3.3
	70～	1,037	99.9	273	26.3	333	32.1	135	13.0	27	2.6
	計	1,683	99.9	419	24.9	543	32.3	204	12.1	50	3.0
余 呉 町	40～49	41	100.0	3	7.3	1	2.4	-	-	-	-
	50～59	77	100.0	10	13.0	21	27.3	4	5.2	1	1.3
	60～69	216	100.0	32	14.8	93	43.1	15	6.9	4	1.9
	70～	435	100.0	43	9.9	206	47.4	35	8.0	2	0.5
	計	769	100.0	88	11.4	321	41.7	54	7.0	7	0.9
西 浅 井 町	40～49	83	100.0	7	8.4	8	9.6	-	-	1	1.2
	50～59	129	100.0	18	14.0	29	22.5	9	7.0	1	0.8
	60～69	223	100.0	40	17.9	54	24.2	22	9.9	5	2.2
	70～	351	100.0	75	21.4	116	33.0	40	11.4	7	2.0
	計	786	100.0	140	17.8	207	26.3	71	9.0	14	1.8

(1)(つづき)基本健康診査

区分 市町 年齢		結 果 内 容									
		総コレステ ロール		再 掲						貧 血 (疑いを含む)	
				要 指 導 a		要 指 導 b		要 医 療			
人数	率 %	人数	率 %	人数	率 %	人数	率 %	人数	率 %	人数	率 %
管内合計	40～49	1,377	99.9	325	23.6	185	13.4	143	10.4	440	31.9
	50～59	2,026	100.0	478	23.6	283	14.0	209	10.3	351	17.3
	60～69	4,386	99.9	1,024	23.3	633	14.4	404	9.2	791	18.0
	70～	6,066	99.7	1,216	20.0	571	9.4	334	5.5	2,086	34.3
	計	13,855	99.8	3,043	22.0	1,672	12.1	1,090	7.9	3,668	26.4
長 浜 市	40～49	390	99.7	89	22.8	55	14.1	27	6.9	115	29.4
	50～59	554	100.0	140	25.3	65	11.7	57	10.3	86	15.5
	60～69	1,205	99.9	287	23.8	165	13.7	118	9.8	216	17.9
	70～	1,213	99.2	240	19.8	111	9.2	71	5.9	434	35.5
	計	3,362	99.6	756	22.5	396	11.8	273	8.1	851	25.2
米 原 市	40～49	534	100.0	125	23.4	79	14.8	69	12.9	164	30.7
	50～59	683	100.0	153	22.4	112	16.4	81	11.9	123	18.0
	60～69	1,453	99.8	345	23.7	221	15.2	151	10.4	246	16.9
	70～	1,830	99.7	367	20.1	195	10.7	113	6.2	646	35.2
	計	4,500	99.8	990	22.0	607	13.5	414	9.2	1,179	26.1
虎 姫 町	40～49	45	100.0	13	28.9	4	8.9	2	4.4	18	40.0
	50～59	76	100.0	17	22.4	8	10.5	7	9.2	9	11.8
	60～69	142	100.0	32	22.5	19	13.4	15	10.6	20	14.1
	70～	283	100.0	46	16.3	20	7.1	5	1.8	120	42.4
	計	546	100.0	108	19.8	51	9.3	29	5.3	167	30.6
湖 北 町	40～49	80	100.0	14	17.5	12	15.0	8	10.0	24	30.0
	50～59	118	100.0	24	20.3	14	11.9	11	9.3	12	10.2
	60～69	255	100.0	51	20.0	30	11.8	21	8.2	39	15.3
	70～	224	100.0	42	18.8	27	12.1	16	7.1	63	28.1
	計	677	100.0	131	19.4	83	12.3	56	8.3	138	20.4
高 月 町	40～49	121	100.0	35	28.9	18	14.9	16	13.2	55	45.5
	50～59	222	100.0	52	23.4	32	14.4	24	10.8	52	23.4
	60～69	496	99.8	115	23.2	71	14.3	28	5.6	113	22.7
	70～	693	99.9	166	24.0	35	5.1	26	3.8	181	26.1
	計	1,532	99.9	368	24.0	156	10.2	94	6.1	401	26.1
木 之 本 町	40～49	83	100.0	18	21.7	3	3.6	6	7.2	36	43.4
	50～59	167	100.0	40	24.0	13	7.8	11	6.6	39	23.4
	60～69	396	100.0	97	24.5	60	15.2	35	8.8	73	18.4
	70～	1,037	99.9	229	22.1	116	11.2	67	6.5	289	27.8
	計	1,683	99.9	384	22.8	192	11.4	119	7.1	437	26.0
余 呉 町	40～49	41	100.0	11	26.8	2	4.9	5	12.2	9	22.0
	50～59	77	100.0	21	27.3	17	22.1	4	5.2	10	13.0
	60～69	216	100.0	35	16.2	33	15.3	12	5.6	41	19.0
	70～	435	100.0	52	12.0	31	7.1	12	2.8	160	36.8
	計	769	100.0	119	15.5	83	10.8	33	4.3	220	28.6
西 浅 井 町	40～49	83	100.0	20	24.1	12	14.5	10	12.0	19	22.9
	50～59	129	100.0	31	24.0	22	17.1	14	10.9	20	15.5
	60～69	223	100.0	62	27.8	34	15.2	24	10.8	43	19.3
	70～	351	100.0	74	21.1	36	10.3	24	6.8	193	55.0
	計	786	100.0	187	23.8	104	13.2	72	9.2	275	35.0

(1)(つづき)基本健康診査

区分 市町 年齢		結 果 内 容									
		肝疾患 (疑いを含む)		再 掲		糖 尿 病		再 掲			
				アルコール性(疑い含む)				要 指 導		要 医 療	
		人 数	率 %	人 数	率 %	人 数	率 %	人 数	率 %	人 数	率 %
管内合計	40～49	123	8.9	38	30.9	1,377	99.9	78	5.7	13	0.9
	50～59	242	11.9	83	34.3	2,026	100.0	228	11.3	74	3.7
	60～69	534	12.2	187	35.0	4,385	99.9	584	13.3	279	6.4
	70～	581	9.5	205	35.3	6,072	99.8	976	16.1	444	7.3
	計	1,480	10.7	513	34.7	13,860	99.9	1,866	13.5	810	5.8
長 浜 市	40～49	27	6.9	-	-	390	99.7	4	1.0	2	0.5
	50～59	74	13.4	-	-	554	100.0	26	4.7	22	4.0
	60～69	139	11.5	-	-	1,205	99.9	27	2.2	61	5.1
	70～	111	9.1	-	-	1,213	99.2	38	3.1	64	5.3
	計	351	10.4	-	-	3,362	99.6	95	2.8	149	4.4
米 原 市	40～49	49	9.2	12	24.5	534	100.0	38	7.1	7	1.3
	50～59	78	11.4	21	26.9	683	100.0	79	11.6	25	3.7
	60～69	179	12.3	55	30.7	1,456	100.0	221	15.2	99	6.8
	70～	199	10.8	65	32.7	1,836	100.0	341	18.6	163	8.9
	計	505	11.2	153	30.3	4,509	100.0	679	15.1	294	6.5
虎 姫 町	40～49	2	4.4	1	50.0	45	100.0	-	-	-	-
	50～59	13	17.1	8	61.5	76	100.0	8	10.5	2	2.6
	60～69	13	9.2	10	76.9	142	100.0	26	18.3	14	9.9
	70～	24	8.5	15	62.5	283	100.0	52	18.4	22	7.8
	計	52	9.5	34	65.4	546	100.0	86	15.8	38	7.0
湖 北 町	40～49	5	6.3	2	40.0	80	100.0	8	10.0	1	1.3
	50～59	12	10.2	9	75.0	118	100.0	22	18.6	5	4.2
	60～69	31	12.2	22	71.0	255	100.0	51	20.0	14	5.5
	70～	21	9.4	12	57.1	224	100.0	52	23.2	13	5.8
	計	69	10.2	45	65.2	677	100.0	133	19.6	33	4.9
高 月 町	40～49	19	15.7	10	52.6	121	100.0	10	8.3	2	1.7
	50～59	23	10.4	15	65.2	222	100.0	39	17.6	9	4.1
	60～69	58	11.7	38	65.5	496	99.8	121	24.4	47	9.5
	70～	58	8.4	26	44.8	692	99.7	158	22.8	65	9.4
	計	158	10.3	89	56.3	1,531	99.8	328	21.4	123	8.0
木 之 本 町	40～49	14	16.9	6	42.9	83	100.0	14	16.9	-	-
	50～59	19	11.4	13	68.4	167	100.0	36	21.6	5	3.0
	60～69	63	15.9	27	42.9	392	99.0	80	20.4	26	6.6
	70～	106	10.2	46	43.4	1,038	100.0	204	19.7	67	6.5
	計	202	12.0	92	45.5	1,680	99.8	334	19.9	98	5.8
余 呉 町	40～49	1	2.4	1	100.0	41	100.0	-	-	-	-
	50～59	12	15.6	9	75.0	77	100.0	4	5.2	3	3.9
	60～69	21	9.7	14	66.7	216	100.0	31	14.4	12	5.6
	70～	35	8.0	22	62.9	435	100.0	75	17.2	24	5.5
	計	69	9.0	46	66.7	769	100.0	110	14.3	39	5.1
西 浅 井 町	40～49	6	7.2	6	100.0	83	100.0	4	4.8	1	1.2
	50～59	11	8.5	8	72.7	129	100.0	14	10.9	3	2.3
	60～69	30	13.5	21	70.0	223	100.0	27	12.1	6	2.7
	70～	27	7.7	19	70.4	351	100.0	56	16.0	26	7.4
	計	74	9.4	54	73.0	786	100.0	101	12.8	36	4.6

(1)(つづき)基本健康診査

市町	区分 年 齢	結 果 内 容											
		腎 機 能 障 害 (疑いを含む)		た ば こ						低 栄 養 (疑いを含む)			
				吸 っ て い な い		吸 っ て いる 20本未満		吸 っ て いる 20本以上		B M I 18.5未満		血 清 ア ル ブ ミ 3.5g/dl以下	
		人 数	率 %	人 数	率 %	人 数	率 %	人 数	率 %	人 数	率 %	人 数	率 %
管内合計	40～49	28	2.0	1220	88.5	52	3.8	85	6.2	-	-	-	-
	50～59	59	2.9	1806	89.1	66	3.3	113	5.6	-	-	-	-
	60～69	168	3.8	2960	67.4	126	2.9	247	5.6	131	3.0	10	0.2
	70～	421	6.9	3167	52.1	174	2.9	144	2.4	459	7.5	158	2.6
	計	676	4.9	9153	65.9	418	3.0	589	4.2	590	4.3	168	1.2
長 浜 市	40～49	1	0.3	332	84.9	19	4.9	38	9.7	-	-	-	-
	50～59	4	0.7	502	90.6	13	2.3	34	6.1	-	-	-	-
	60～69	8	0.7	494	41.0	18	1.5	30	2.5	7	0.6	-	-
	70～	21	1.7	30	2.5	1	0.1	1	0.1	43	3.5	12	1.0
	計	34	1.0	1358	40.2	51	1.5	103	3.1	50	1.5	12	0.4
米 原 市	40～49	27	5.1	490	91.8	19	3.6	23	4.3	-	-	-	-
	50～59	55	8.1	620	90.8	23	3.4	37	5.4	-	-	-	-
	60～69	147	10.1	1281	88.0	52	3.6	110	7.6	67	4.6	2	0.1
	70～	295	16.1	1640	89.3	74	4.0	93	5.1	183	10.0	13	0.7
	計	524	11.6	4031	89.4	168	3.7	263	5.8	250	5.5	15	0.3
虎 姫 町	40～49	-	-	39	86.7	1	2.2	5	11.1	-	-	-	-
	50～59	-	-	63	82.9	4	5.3	9	11.8	-	-	-	-
	60～69	4	2.8	130	91.5	3	2.1	9	6.3	4	2.8	-	-
	70～	13	4.6	260	91.9	16	5.7	6	2.1	35	12.4	7	2.5
	計	17	3.1	492	90.1	24	4.4	29	5.3	39	7.1	7	1.3
湖 北 町	40～49	-	-	67	83.8	2	2.5	5	6.3	-	-	-	-
	50～59	-	-	93	78.8	2	1.7	6	5.1	-	-	-	-
	60～69	-	-	181	71.0	7	2.7	25	9.8	9	3.5	2	0.8
	70～	6	2.7	140	62.5	13	5.8	8	3.6	11	4.9	1	0.4
	計	6	0.9	481	71.0	24	3.5	44	6.5	20	3.0	3	0.4
高 月 町	40～49	-	-	107	88.4	3	2.5	7	5.8	-	-	-	-
	50～59	-	-	190	85.6	12	5.4	10	4.5	-	-	-	-
	60～69	3	0.6	384	77.3	26	5.2	34	6.8	8	1.6	1	0.2
	70～	17	2.4	372	53.6	27	3.9	21	3.0	32	4.6	27	3.9
	計	20	1.3	1053	68.6	68	4.4	72	4.7	40	2.6	28	1.8
木 之 本 町	40～49	-	-	76	91.6	1	1.2	6	7.2	-	-	-	-
	50～59	-	-	152	91.0	4	2.4	10	6.0	-	-	-	-
	60～69	2	0.5	106	26.8	4	1.0	16	4.0	24	6.1	3	0.8
	70～	32	3.1	-	-	-	-	-	-	105	10.1	51	4.9
	計	34	2.0	334	19.8	9	0.5	32	1.9	129	7.7	54	3.2
余 呉 町	40～49	-	-	39	95.1	1	2.4	1	2.4	-	-	-	-
	50～59	-	-	67	87.0	3	3.9	7	9.1	-	-	-	-
	60～69	2	0.9	186	86.1	7	3.2	23	10.6	9	4.2	2	0.9
	70～	20	4.6	397	91.3	23	5.3	15	3.4	38	8.7	30	6.9
	計	22	2.9	689	89.6	34	4.4	46	6.0	47	6.1	32	4.2
西 浅 井 町	40～49	-	-	70	84.3	6	7.2	-	-	-	-	-	-
	50～59	-	-	119	92.2	5	3.9	-	-	-	-	-	-
	60～69	2	0.9	198	88.8	9	4.0	-	-	3	1.3	-	-
	70～	17	4.8	328	93.4	20	5.7	-	-	12	3.4	17	4.8
	計	19	2.4	715	91.0	40	5.1	-	-	15	1.9	17	2.2

(2) 骨粗鬆症検診

市町	年 齢	受診者数(女)	要精検者	要指導者	異常認めず
管内合計	4 0 歳	70	7	10	53
	4 5 歳	54	3	14	37
	5 0 歳	76	7	17	52
	5 5 歳	68	17	26	25
	6 0 歳	175	55	75	45
	6 5 歳	80	36	27	17
	7 0 歳	66	45	16	5
	計	589	170	185	234
長 浜 市	4 0 歳	17	3	5	9
	4 5 歳	14	-	6	8
	5 0 歳	39	4	8	27
	5 5 歳	11	2	5	4
	6 0 歳	75	29	30	16
	6 5 歳	26	9	9	8
	7 0 歳	21	13	7	1
	計	203	60	70	73
米 原 市	4 0 歳	22	-	3	19
	4 5 歳	18	-	3	15
	5 0 歳	14	1	2	11
	5 5 歳	21	1	9	11
	6 0 歳	53	10	25	18
	6 5 歳	-	-	-	-
	7 0 歳	-	-	-	-
	計	128	12	42	74
虎 姫 町	4 0 歳	7	2	-	5
	4 5 歳	1	1	-	-
	5 0 歳	-	-	-	-
	5 5 歳	1	-	1	-
	6 0 歳	6	-	6	-
	6 5 歳	3	-	3	-
	7 0 歳	-	-	-	-
	計	18	3	10	5
湖 北 町	4 0 歳	7	-	-	7
	4 5 歳	-	-	-	-
	5 0 歳	-	-	-	-
	5 5 歳	4	-	1	3
	6 0 歳	3	-	1	2
	6 5 歳	-	-	-	-
	7 0 歳	8	4	4	-
	計	22	4	6	12
高 月 町	4 0 歳	5	1	2	2
	4 5 歳	6	1	1	4
	5 0 歳	7	1	1	5
	5 5 歳	14	7	5	2
	6 0 歳	11	5	2	4
	6 5 歳	19	8	5	6
	7 0 歳	11	6	2	3
	計	73	29	18	26
木之本町	4 0 歳	7	-	-	7
	4 5 歳	8	1	-	7
	5 0 歳	11	1	3	7
	5 5 歳	5	2	2	1
	6 0 歳	10	5	2	3
	6 5 歳	14	9	3	2
	7 0 歳	10	10	-	-
	計	65	28	10	27
余 呉 町	4 0 歳	2	1	-	1
	4 5 歳	0	-	-	-
	5 0 歳	2	-	2	-
	5 5 歳	1	1	-	-
	6 0 歳	7	1	5	1
	6 5 歳	10	5	5	-
	7 0 歳	6	6	-	-
	計	28	14	12	2
西浅井町	4 0 歳	3	-	-	3
	4 5 歳	7	-	4	3
	5 0 歳	3	-	1	2
	5 5 歳	11	4	3	4
	6 0 歳	10	5	4	1
	6 5 歳	8	5	2	1
	7 0 歳	10	6	3	1
	計	52	20	17	15

(3) 歯周疾患検診

市町	年 齢	受 診 者 数		要精検者	要指導者	異常認めず
		男	女			
管内合計	4 0 歳	-	2	2	-	-
	5 0 歳	-	1	1	-	-
	6 0 歳	10	18	26	2	-
	7 0 歳	5	2	7	-	-
	計	15	23	36	2	-
長 浜 市	4 0 歳	-	1	1	-	-
	5 0 歳	-	1	1	-	-
	6 0 歳	9	18	25	2	-
	7 0 歳	2	2	4	-	-
	計	11	22	31	2	-
湖 北 町	4 0 歳	-	-	-	-	-
	5 0 歳	-	-	-	-	-
	6 0 歳	1	-	1	-	-
	7 0 歳	3	-	3	-	-
	計	4	-	4	-	-
余 呉 町	4 0 歳	-	1	1	-	-
	5 0 歳	-	-	-	-	-
	6 0 歳	-	-	-	-	-
	7 0 歳	-	-	-	-	-
	計	-	1	1	-	-

平成19年度に管内で歯周疾患検診を実施したのは3市町であった。

(4) 健康度評価事業、生活習慣行動の改善指導

市町	年 齢	健康度評価事業実施延人員	生活習慣改善被指導延人員
管内合計	40～49	-	6
	50～59	-	15
	60～69	-	33
	70～	-	-
	計	-	54
高 月 町	40～49	-	6
	50～59	-	15
	60～69	-	33
	70～	-	-
	計	-	54

平成19年度は高月町1町が生活習慣行動の改善指導を実施。

5 訪問指導

(1) 訪問指導実施状況

区分	要指導者等			個別健康教育対象者			閉じこもり予防			介護家族者		
	訪問実人数	延人数	平均訪問回数	訪問実人数	延人数	平均訪問回数	訪問実人数	延人数	平均訪問回数	訪問実人数	延人数	平均訪問回数
市町	(人)	(人)	(回)	(人)	(人)	(回)	(人)	(人)	(回)	(人)	(人)	(回)
管内合計	617	617	1.0	8	8	1.0	15	44	2.9	-	-	-
長浜市	85	85	1.0	-	-	-	14	32	2.3	-	-	-
米原市	34	34	1.0	-	-	-	-	-	-	-	-	-
虎姫町	-	-	-	-	-	-	-	-	-	-	-	-
湖北町	20	20	1.0	8	8	1.0	-	-	-	-	-	-
高月町	268	268	1.0	-	-	-	-	-	-	-	-	-
木之本町	31	31	1.0	-	-	-	1	12	12.0	-	-	-
余呉町	76	76	1.0	-	-	-	-	-	-	-	-	-
西浅井町	103	103	1.0	-	-	-	-	-	-	-	-	-

区分	寝たきり者			認知症の者			その他		
	訪問実人数	延人数	平均訪問回数	訪問実人数	延人数	平均訪問回数	訪問実人数	延人数	平均訪問回数
市町	(人)	(人)	(回)	(人)	(人)	(回)	(人)	(人)	(回)
管内合計	1	1	1.0	7	22	3.1	80	149	1.9
長浜市	-	-	-	6	20	3.3	-	-	-
米原市	-	-	-	-	-	-	-	-	-
虎姫町	1	1	1.0	1	2	2.0	69	138	2.0
湖北町	-	-	-	-	-	-	11	11	1.0
高月町	-	-	-	-	-	-	-	-	-
木之本町	-	-	-	-	-	-	-	-	-
余呉町	-	-	-	-	-	-	-	-	-
西浅井町	-	-	-	-	-	-	-	-	-

(2) 訪問指導従事者状況

区分	延 人 数						計
	医 師	保健師	看護師	栄 養 士	歯科衛生士	そ の 他	
市町							
管内合計	-	450	144	3	-	-	597
長 浜 市	-	55	82	-	-	-	137
米 原 市	-	34	-	-	-	-	34
虎 姫 町	-	141	50	1	-	-	192
湖 北 町	-	15	-	-	-	-	15
高 月 町	-	89	-	2	-	-	91
木之本町	-	15	12	-	-	-	27
余 呉 町	-	76	-	-	-	-	76
西浅井町	-	25	-	-	-	-	25

6 機能訓練

(1) 機能訓練実施状況及び被指導人員

市町	区分	実施施設数	実施回数	被指導	被指導	平均被指導
				実人員	延人員	延人員
	管内合計	1	32	11	97	8.8
	長浜市	-	-	-	-	-
	米原市	-	-	-	-	-
	虎姫町	-	-	-	-	-
	湖北町	1	32	11	97	8.8
	高月町	-	-	-	-	-
	木之本町	-	-	-	-	-
	余呉町	-	-	-	-	-
	西浅井町	-	-	-	-	-

(2) 機能訓練従事者別実施状況

市町	区分	従事者延人数						
		医師	理学療法士	作業療法士	保健師	看護師	その他	計
	管内合計	-	13	-	64	30	5	112
	長浜市	-	-	-	-	-	-	-
	米原市	-	-	-	-	-	-	-
	虎姫町	-	-	-	-	-	-	-
	湖北町	-	13	-	64	30	5	112
	高月町	-	-	-	-	-	-	-
	木之本町	-	-	-	-	-	-	-
	余呉町	-	-	-	-	-	-	-
	西浅井町	-	-	-	-	-	-	-

7 がん検診

(1) 胃がん検診 < 総数 >

市町	区分 年齢	受診者数	要精密検		精密検査		精密検査の結果別人数					精密検査 未受診者
			検査者数	要精密 検査率(%)	受診者数	精密検査 受診率(%)	異常なし	が ん	が んの 疑 い	が ん 以 外 の 疾 患	未把握	
管内合計	40～49	586	47	8.0	39	83.0	9	2	-	27	1	8
	50～59	903	75	8.3	66	88.0	13	2	-	48	3	9
	60～69	2,064	173	8.4	159	91.9	36	3	-	113	7	14
	70～	1,719	181	10.5	163	90.1	29	4	-	119	11	18
	計	5,272	476	9.0	427	89.7	87	11	-	307	22	49
長浜市	40～49	182	10	5.5	7	70.0	4	1	-	2	-	3
	50～59	292	20	6.8	17	85.0	1	1	-	15	-	3
	60～69	649	33	5.1	25	75.8	4	-	-	21	-	8
	70～	519	37	7.1	24	64.9	6	2	-	16	-	13
	計	1,642	100	6.1	73	73.0	15	4	-	54	-	27
米原市	40～49	204	16	7.8	12	75.0	2	-	-	10	-	4
	50～59	293	22	7.5	22	100.0	3	1	-	17	1	-
	60～69	648	63	9.7	58	92.1	17	-	-	40	1	5
	70～	620	67	10.8	64	95.5	10	2	-	49	3	3
	計	1,765	168	9.5	156	92.9	32	3	-	116	5	12
虎姫町	40～49	18	2	11.1	2	100.0	-	-	-	2	-	-
	50～59	22	2	9.1	1	50.0	-	-	-	1	-	1
	60～69	52	3	5.8	3	100.0	-	-	-	3	-	-
	70～	37	3	8.1	2	66.7	-	-	-	2	-	1
	計	129	10	7.8	8	80.0	-	-	-	8	-	2
湖北町	40～49	31	3	9.7	3	100.0	-	1	-	2	-	-
	50～59	61	3	4.9	3	100.0	-	-	-	3	-	-
	60～69	177	23	13.0	23	100.0	4	2	-	12	5	-
	70～	106	17	16.0	17	100.0	-	-	-	12	5	-
	計	375	46	12.3	46	100.0	4	3	-	29	10	-
高月町	40～49	48	6	12.5	6	100.0	-	-	-	5	1	-
	50～59	63	3	4.8	3	100.0	-	-	-	1	2	-
	60～69	188	21	11.2	21	100.0	3	-	-	17	1	-
	70～	150	22	14.7	22	100.0	1	-	-	18	3	-
	計	449	52	11.6	52	100.0	4	-	-	41	7	-
木之本町	40～49	46	6	13.0	5	83.3	1	-	-	4	-	1
	50～59	84	9	10.7	8	88.9	4	-	-	4	-	1
	60～69	135	15	11.1	14	93.3	7	-	-	7	-	1
	70～	83	14	16.9	14	100.0	6	-	-	8	-	-
	計	348	44	12.6	41	93.2	18	-	-	23	-	3
余呉町	40～49	18	3	16.7	3	100.0	1	-	-	2	-	-
	50～59	34	10	29.4	8	80.0	4	-	-	4	-	2
	60～69	92	8	8.7	8	100.0	1	1	-	6	-	-
	70～	112	13	11.6	12	92.3	3	-	-	9	-	1
	計	256	34	13.3	31	91.2	9	1	-	21	-	3
西浅井町	40～49	39	1	2.6	1	100.0	1	-	-	-	-	-
	50～59	54	6	11.1	4	66.7	1	-	-	3	-	2
	60～69	123	7	5.7	7	100.0	-	-	-	7	-	-
	70～	92	8	8.7	8	100.0	3	-	-	5	-	-
	計	308	22	7.1	20	90.9	5	-	-	15	-	2

(2)子宮がん検診

市町	区分 年齢	受診者数	要精密検		精密検査		精密検査の結果別人数					精密検査 未受診者
			検査者数	要精密 検査率(%)	受診者数	精密検査 受診率(%)	異常なし	が ん	が んの 疑 い	が ん 以 外 の 疾 患	未把握	
管内合計	20～29	55	3	5.5	3	100.0	1	-	2	-	-	-
	30～39	466	5	1.1	4	80.0	-	-	3	1	-	1
	40～49	564	2	0.4	2	100.0	-	-	1	1	-	-
	50～59	502	-	-	-	-	-	-	-	-	-	-
	60～69	498	3	0.6	3	100.0	-	1	1	1	-	-
	70～	178	-	-	-	-	-	-	-	-	-	-
	計	2,263	13	0.6	12	92.3	1	1	7	3	-	1
長浜市	20～29	16	-	-	-	-	-	-	-	-	-	-
	30～39	213	1	0.5	1	100.0	-	-	1	-	-	-
	40～49	238	-	-	-	-	-	-	-	-	-	-
	50～59	186	-	-	-	-	-	-	-	-	-	-
	60～69	203	2	1.0	2	100.0	-	-	1	1	-	-
	70～	73	-	-	-	-	-	-	-	-	-	-
	計	929	3	0.3	3	100.0	-	-	2	1	-	-
米原市	20～29	14	1	7.1	1	100.0	-	-	1	-	-	-
	30～39	109	3	2.8	2	66.7	-	-	1	1	-	1
	40～49	123	1	0.8	1	100.0	-	-	1	-	-	-
	50～59	97	-	-	-	-	-	-	-	-	-	-
	60～69	109	-	-	-	-	-	-	-	-	-	-
	70～	40	-	-	-	-	-	-	-	-	-	-
	計	492	5	1.0	4	80.0	-	-	3	1	-	1
虎姫町	20～29	-	-	-	-	-	-	-	-	-	-	-
	30～39	6	-	-	-	-	-	-	-	-	-	-
	40～49	23	-	-	-	-	-	-	-	-	-	-
	50～59	16	-	-	-	-	-	-	-	-	-	-
	60～69	22	1	4.5	1	100.0	-	1	-	-	-	-
	70～	11	-	-	-	-	-	-	-	-	-	-
	計	78	1	1.3	1	100.0	-	1	-	-	-	-
湖北町	20～29	1	-	-	-	-	-	-	-	-	-	-
	30～39	43	-	-	-	-	-	-	-	-	-	-
	40～49	45	-	-	-	-	-	-	-	-	-	-
	50～59	52	-	-	-	-	-	-	-	-	-	-
	60～69	36	-	-	-	-	-	-	-	-	-	-
	70～	9	-	-	-	-	-	-	-	-	-	-
	計	186	-	-	-	-	-	-	-	-	-	-

(2)(つづき)子宮がん検診

市町	区分 年齢	受診者数	要精密検		精密検査		精密検査の結果別人数					精密検査 未受診者
			査者数	要精密 検査率(%)	精密検査 受診者数	精密検査 受診率(%)	異常なし	が ん	が んの 疑 い	が ん 以 外 の 疾 患	未把握	
高月町	20～29	6	-	-	-	-	-	-	-	-	-	-
	30～39	38	-	-	-	-	-	-	-	-	-	-
	40～49	49	-	-	-	-	-	-	-	-	-	-
	50～59	62	-	-	-	-	-	-	-	-	-	-
	60～69	39	-	-	-	-	-	-	-	-	-	-
	70～	9	-	-	-	-	-	-	-	-	-	-
	計	203	-	-	-	-	-	-	-	-	-	-
木之本町	20～29	10	-	-	-	-	-	-	-	-	-	-
	30～39	24	1	4.2	1	100.0	-	-	1	-	-	-
	40～49	32	-	-	-	-	-	-	-	-	-	-
	50～59	43	-	-	-	-	-	-	-	-	-	-
	60～69	44	-	-	-	-	-	-	-	-	-	-
	70～	11	-	-	-	-	-	-	-	-	-	-
	計	164	1	0.6	1	100.0	-	-	1	-	-	-
余呉町	20～29	2	-	-	-	-	-	-	-	-	-	-
	30～39	14	-	-	-	-	-	-	-	-	-	-
	40～49	15	1	6.7	1	100.0	-	-	-	1	-	-
	50～59	12	-	-	-	-	-	-	-	-	-	-
	60～69	20	-	-	-	-	-	-	-	-	-	-
	70～	11	-	-	-	-	-	-	-	-	-	-
	計	74	1	1.4	1	100.0	-	-	-	1	-	-
西浅井町	20～29	6	2	33.3	2	100.0	1	-	1	-	-	-
	30～39	19	-	-	-	-	-	-	-	-	-	-
	40～49	39	-	-	-	-	-	-	-	-	-	-
	50～59	34	-	-	-	-	-	-	-	-	-	-
	60～69	25	-	-	-	-	-	-	-	-	-	-
	70～	14	-	-	-	-	-	-	-	-	-	-
	計	137	2	1.5	2	100.0	1	-	1	-	-	-

(3)乳がん検診(視触診方式及びマンモグラフィ併用方式)

区分 市町	年齢	受診者数	一次検診結果				精密検査						精密検査 未受診者
			異常なし	要精密検査者数	要精密検査率(%)	精密検査		結果内訳					
						受診数	精密検査受診率(%)	異常なし	がん	がんの疑い	がん以外の疾患	未把握	
管内合計	30～39	-	-	-	-	-	-	-	-	-	-	-	-
	40～49	605	516	89	14.7	84	94.4	23	4	-	56	1	5
	50～59	680	613	67	9.9	64	95.5	18	1	-	45	-	3
	60～69	671	611	60	8.9	59	98.3	17	4	1	36	1	1
	70～	268	248	20	7.5	19	95.0	9	1	1	8	-	1
	計	2,224	1,988	236	10.6	226	95.8	67	10	2	145	2	10
長浜市	30～39	-	-	-	-	-	-	-	-	-	-	-	-
	40～49	207	162	45	21.7	42	93.3	9	1	-	32	-	3
	50～59	191	171	20	10.5	20	100.0	7	-	-	13	-	-
	60～69	178	151	27	15.2	26	96.3	6	3	-	17	-	1
	70～	65	52	13	20.0	13	100.0	4	1	1	7	-	-
	計	641	536	105	16.4	101	96.2	26	5	1	69	-	4
米原市	30～39	-	-	-	-	-	-	-	-	-	-	-	-
	40～49	169	154	15	8.9	14	93.3	5	-	-	8	1	1
	50～59	188	172	16	8.5	14	87.5	4	1	-	9	-	2
	60～69	221	205	16	7.2	16	100.0	3	-	-	13	-	-
	70～	112	107	5	4.5	5	100.0	5	-	-	-	-	-
	計	690	638	52	7.5	49	94.2	17	1	-	30	1	3
虎姫町	30～39	-	-	-	-	-	-	-	-	-	-	-	-
	40～49	30	27	3	10.0	2	66.7	2	-	-	-	-	1
	50～59	21	20	1	4.8	1	100.0	-	-	-	1	-	-
	60～69	29	27	2	6.9	2	100.0	1	-	-	1	-	-
	70～	10	10	-	-	-	-	-	-	-	-	-	-
	計	90	84	6	6.7	5	83.3	3	-	-	2	-	1
湖北町	30～39	-	-	-	-	-	-	-	-	-	-	-	-
	40～49	53	39	14	26.4	14	100.0	4	2	-	8	-	-
	50～59	69	61	8	11.6	7	87.5	2	-	-	5	-	1
	60～69	49	46	3	6.1	3	100.0	1	-	-	2	-	-
	70～	18	17	1	5.6	-	-	-	-	-	-	-	1
	計	189	163	26	13.8	24	92.3	7	2	-	15	-	2

(3)(つづき)乳がん検診(視触診方式及びマンモグラフィ併用方式)

市町	区分 年齢	受診者数	一次検診結果				精密検査						精密検査 未受診者
			異常なし	要精密検査		精密検査		結果内訳					
				査者数	要精密 検査率(%)	受診数	精密検査 受診率(%)	異常なし	が ん	が んの 疑 い	が ん 以 外 の 疾 患	未把握	
高月町	30~39	-	-	-	-	-	-	-	-	-	-	-	-
	40~49	54	48	6	11.1	6	100.0	1	1	-	4	-	-
	50~59	76	66	10	13.2	10	100.0	2	-	-	8	-	-
	60~69	61	55	6	9.8	6	100.0	3	1	-	1	1	-
	70~	18	17	1	5.6	1	100.0	-	-	-	1	-	-
	計	209	186	23	11.0	23	100.0	6	2	-	14	1	-
木之本町	30~39	-	-	-	-	-	-	-	-	-	-	-	-
	40~49	34	33	1	2.9	1	100.0	-	-	-	1	-	-
	50~59	58	53	5	8.6	5	100.0	-	-	-	5	-	-
	60~69	51	49	2	3.9	2	100.0	1	-	-	1	-	-
	70~	11	11	-	-	-	-	-	-	-	-	-	-
	計	154	146	8	5.2	8	100.0	1	-	-	7	-	-
余呉町	30~39	-	-	-	-	-	-	-	-	-	-	-	-
	40~49	12	11	1	8.3	1	100.0	1	-	-	-	-	-
	50~59	27	25	2	7.4	2	100.0	-	-	-	2	-	-
	60~69	39	38	1	2.6	1	100.0	1	-	-	-	-	-
	70~	14	14	-	-	-	-	-	-	-	-	-	-
	計	92	88	4	4.3	4	100.0	2	-	-	2	-	-
西浅井町	30~39	-	-	-	-	-	-	-	-	-	-	-	-
	40~49	46	42	4	8.7	4	100.0	1	-	-	3	-	-
	50~59	50	45	5	10.0	5	100.0	3	-	-	2	-	-
	60~69	43	40	3	7.0	3	100.0	1	-	1	1	-	-
	70~	20	20	-	-	-	-	-	-	-	-	-	-
	計	159	147	12	7.5	12	100.0	5	-	1	6	-	-

(4)大腸がん検診<総数>

市町	区分 年齢	受診者数	要精密検査		精密検査		精密検査の結果別人数					精密検査 未受診者
			検査者数	要精密 検査率(%)	受診者数	精密検査 受診率(%)	異常なし	が ん	が んの 疑 い	が ん 以 外 の 疾 患	未把握	
管内合計	40～49	715	33	4.6	23	69.7	8	-	-	12	3	10
	50～59	1,242	63	5.1	52	82.5	17	1	1	29	4	11
	60～69	2,660	182	6.8	155	85.2	28	4	1	116	6	27
	70～	2,686	258	9.6	225	87.2	36	5	-	162	22	33
	計	7,303	536	7.3	455	84.9	89	10	2	319	35	81
長浜市	40～49	239	13	5.4	8	61.5	3	-	-	5	-	5
	50～59	367	18	4.9	12	66.7	3	1	-	8	-	6
	60～69	815	48	5.9	34	70.8	2	2	-	30	-	14
	70～	693	62	8.9	45	72.6	7	2	-	36	-	17
	計	2,114	141	6.7	99	70.2	15	5	-	79	-	42
米原市	40～49	228	8	3.5	5	62.5	1	-	-	3	1	3
	50～59	342	19	5.6	17	89.5	8	-	1	6	2	2
	60～69	767	43	5.6	40	93.0	6	-	-	33	1	3
	70～	814	57	7.0	56	98.2	11	2	-	36	7	1
	計	2,151	127	5.9	118	92.9	26	2	1	78	11	9
虎姫町	40～49	25	1	4.0	1	100.0	-	-	-	1	-	-
	50～59	36	4	11.1	3	75.0	1	-	-	2	-	1
	60～69	67	5	7.5	3	60.0	1	-	-	2	-	2
	70～	99	5	5.1	4	80.0	1	-	-	3	-	1
	計	227	15	6.6	11	73.3	3	-	-	8	-	4
湖北町	40～49	48	5	10.4	5	100.0	3	-	-	1	1	-
	50～59	99	2	2.0	2	100.0	-	-	-	2	-	-
	60～69	203	22	10.8	20	90.9	4	2	1	11	2	2
	70～	199	28	14.1	28	100.0	2	-	-	17	9	-
	計	549	57	10.4	55	96.5	9	2	1	31	12	2
高月町	40～49	46	1	2.2	1	100.0	-	-	-	-	1	-
	50～59	97	5	5.2	5	100.0	1	-	-	2	2	-
	60～69	260	25	9.6	25	100.0	6	-	-	16	3	-
	70～	254	31	12.2	31	100.0	5	1	-	20	5	-
	計	657	62	9.4	62	100.0	12	1	-	38	11	-
木之本町	40～49	57	5	8.8	3	60.0	1	-	-	2	-	2
	50～59	143	6	4.2	5	83.3	1	-	-	4	-	1
	60～69	234	13	5.6	13	100.0	3	-	-	10	-	-
	70～	237	32	13.5	28	87.5	8	-	-	19	1	4
	計	671	56	8.3	49	87.5	13	-	-	35	1	7
余呉町	40～49	22	-	-	-	-	-	-	-	-	-	-
	50～59	64	3	4.7	3	100.0	2	-	-	1	-	-
	60～69	132	12	9.1	10	83.3	2	-	-	8	-	2
	70～	192	21	10.9	18	85.7	-	-	-	18	-	3
	計	410	36	8.8	31	86.1	4	-	-	27	-	5
西浅井町	40～49	50	-	-	-	-	-	-	-	-	-	-
	50～59	94	6	6.4	5	83.3	1	-	-	4	-	1
	60～69	182	14	7.7	10	71.4	4	-	-	6	-	4
	70～	198	22	11.1	15	68.2	2	-	-	13	-	7
	計	524	42	8.0	30	71.4	7	-	-	23	-	12

第8 精神保健福祉

1 通院医療費公費負担状況

(1) 年齢・市町別

市町名	20歳未満			20歳～39歳			40歳～64歳			65歳以上			計		
	男	女	計	男	女	計	男	女	計	男	女	計	男	女	計
長浜市	20	20	40	88	102	190	160	133	293	33	51	84	301	306	607
米原市	12	5	17	38	39	77	69	75	144	16	22	38	135	141	276
虎姫町	1	1	2	7	4	11	16	9	25	9	5	14	33	19	52
湖北町	3	3	6	13	14	27	15	12	27	2	8	10	33	37	70
高月町	6	3	9	9	11	20	16	14	30	1	2	3	32	30	62
木之本町	2	2	4	12	11	23	13	12	25	7	3	10	34	28	62
余呉町	-	-	-	1	1	2	6	3	9	3	2	5	10	6	16
西浅井町	-	-	-	4	4	8	10	10	20	1	3	4	15	17	32
計	44	34	78	172	186	358	305	268	573	72	96	168	593	584	1,177

(2) 疾病別・市町別

区分	市 町 別									
	長浜市	米原市	虎姫町	湖北町	高月町	木之本町	余呉町	西浅井町	計	
疾 病	症状性又は器質性精神障害	23	9	3	-	-	-	-	-	35
	脳血管障害及びその後遺症	1	1	-	1	-	-	-	-	3
	中毒性精神障害	13	4	5	-	2	3	2	2	31
	統合失調症圏	251	109	17	33	20	33	12	18	493
	そううつ病圏	184	87	16	19	16	9	1	7	339
	その他の精神病	28	12	4	1	2	5	-	2	54
	神経症	29	11	1	1	2	2	1	-	47
	精神病質	2	2	-	-	-	1	-	-	5
	児童・思春期精神障害	3	6	-	1	-	-	-	-	10
	てんかん	61	32	5	11	18	9	-	3	139
	知的障害	11	2	1	3	2	-	-	-	19
	その他	1	1	-	-	-	-	-	-	2
	計	607	276	52	70	62	62	16	32	1,177

2 措置入院状況

市町		前年度末人数	本年度中増減		本年度末人数
			措置命令	措置解除	
長浜市	男	1	3	4	-
	女	-	1	-	1
	計	1	4	4	1
米原市	男	-	2	1	1
	女	-	-	-	-
	計	-	2	1	1
虎姫町	男	-	-	-	-
	女	-	-	-	-
	計	-	-	-	-
湖北町	男	-	-	-	-
	女	-	-	-	-
	計	-	-	-	-
高月町	男	-	1	1	-
	女	-	-	-	-
	計	-	1	1	-
木之本町	男	-	-	-	-
	女	-	-	-	-
	計	-	-	-	-
余呉町	男	-	-	-	-
	女	-	-	-	-
	計	-	-	-	-
西浅井町	男	-	-	-	-
	女	-	-	-	-
	計	-	-	-	-
管外	男	-	-	-	-
	女	-	-	-	-
	計	-	-	-	-
計	男	1	6	6	1
	女	-	1	-	1
	計	1	7	6	2

3 申請・通報状況

区分		長浜市	米原市	虎姫町	湖北町	高月町	木之本町	余呉町	西浅井町	管外	管内合計
性別	男	9	4	-	-	1	1	-	-	4	19
	女	5	3	-	-	-	-	-	-	1	9
申請・通報経路	家族	1	-	-	-	-	-	-	-	-	1
	本人	-	-	-	-	-	-	-	-	-	-
	住民・職場	-	-	-	-	-	-	-	-	-	-
	保健福祉医療関係者	2	-	-	-	-	-	-	-	-	2
	救急隊	-	-	-	-	-	-	-	-	-	-
	警察	11	7	-	-	1	1	-	-	5	25
	検察官	-	-	-	-	-	-	-	-	-	-
	矯正施設の長	-	-	-	-	-	-	-	-	-	-
	知事	-	-	-	-	-	-	-	-	-	-
診察状況	措置診察 有	6	2	-	-	1	-	-	-	2	11
	要措置	4	2	-	-	1	-	-	-	-	7
	措置不要	2	-	-	-	-	-	-	-	2	4
	措置診察 無	8	5	-	-	-	1	-	-	3	17
計		14	7	-	-	1	1	-	-	5	28

4 精神障害者保健福祉手帳交付状況

平成20年3月末現在

区分	20歳未満			20歳～39歳			40歳～64歳			65歳以上			計		等級別			
	男	女	計	男	女	計	男	女	計	男	女	計	男	女	1級	2級	3級	計
市町名																		
長浜市	-	-	-	38	34	72	89	60	149	21	25	46	148	119	36	174	57	267
米原市	1	-	1	13	15	28	39	40	79	11	14	25	64	69	9	92	32	133
虎姫町	-	-	-	5	-	5	12	6	18	5	-	5	22	6	2	18	8	28
湖北町	-	-	-	5	4	9	10	7	17	1	4	5	16	15	1	22	8	31
高月町	-	-	-	-	3	3	9	9	18	2	1	3	11	13	1	20	3	24
木之本町	-	-	-	3	2	5	8	7	15	3	1	4	14	10	1	19	4	24
余呉町	-	-	-	1	2	3	5	1	6	1	2	3	7	5	-	9	3	12
西浅井町	-	-	-	2	3	5	6	4	10	2	1	3	10	8	2	12	4	18
計	1	-	1	67	63	130	178	134	312	46	48	94	292	245	52	366	119	537

5 精神保健福祉相談状況

市町・保健所	相談、デイケア、訪問指導				相 談 (再 掲)										デイ・ケア (再掲)	
	実人員	新規者の受付経路(再掲)			実人員	延 人 員									実人員	延人員
		市町	医 療 機 関	その他		老人精神保健	社 会 復 帰	ア ル コ ー ル 等	薬 物	思 春 期	心 の 健 康 づ くり	その他	計			
長 浜 市	108	・	12	47	52	-	5	3	1	-	2	134	145	-	-	
米 原 市	10	・	-	-	7	1	-	3	-	-	6	1	11	-	-	
虎 姫 町	15	・	1	4	-	-	-	-	-	-	-	-	-	10	169	
湖 北 町	6	・	-	6	6	-	-	-	-	-	-	11	11	-	-	
高 月 町	7	・	-	-	7	-	30	-	-	-	20	-	50	-	-	
木之本町	9	・	-	1	3	-	-	-	-	-	-	7	7	-	-	
余 呉 町	6	・	-	3	5	-	-	1	-	-	-	53	54	-	-	
西浅井町	2	・	-	2	-	-	-	-	-	-	-	-	-	2	2	
保健所	116	24	7	67	91	8	62	14	2	-	-	167	253	-	-	
計	279	24	20	130	171	9	97	21	3	-	28	373	531	12	171	

市町・保健所	訪 問 指 導 (再 掲)										電 話 相 談 延 人 員	普 及 啓 発			
	実人員	延 人 員										精神障害者 (家族) に対する教室等		地域住民と精神障害との地域交流	
		老人精神保健	社 会 復 帰	ア ル コ ー ル	薬 物	思 春 期	心 の 健 康 づ くり	その他	計	開催回数		延人員	開催回数	延人員	
長 浜 市	78	-	7	2	-	-	-	509	518	651	1	43	-	-	
米 原 市	4	1	3	-	-	-	-	-	4	16	-	-	2	145	
虎 姫 町	10	-	4	8	-	-	-	43	55	14	-	-	-	-	
湖 北 町	2	-	-	-	-	-	-	7	7	3	-	-	-	-	
高 月 町	5	-	2	-	-	-	25	-	27	315	-	-	-	-	
木之本町	6	-	-	-	-	-	-	36	36	62	-	-	-	-	
余 呉 町	4	2	-	10	-	-	-	2	14	112	-	-	-	-	
西浅井町	-	-	-	-	-	-	-	-	-	3	-	-	-	-	
保健所	55	10	9	4	-	-	-	83	106	367	4	68	1	60	
計	164	13	25	24	-	-	25	680	767	1,543	5	111	3	205	

第9 結核予防

1 入院勧告状況

平成19年

区分	被用者保険		国民健康保険			老人 保健法	生活 保護法	労 災	その他	合 計
	本人	家族	一般	退職 本人	退職 家族					
前 年 末 数	- (-)	- (-)	- (-)	- (-)	- (-)	- (-)	- (-)	- (-)	- (-)	- (-)
新規勧告件数	2 (-)	- (-)	6 (1)	- (-)	1 (-)	8 (-)	- (-)	- (-)	- (-)	17 (1)
解 除 数	2 (-)	- (-)	4 (-)	- (-)	1 (-)	7 (-)	- (-)	- (-)	- (-)	14 (-)
本 年 末 数	- (-)	- (-)	2 (1)	- (-)	- (-)	1 (-)	- (-)	- (-)	- (-)	3 (1)

注()内は結核予防法による入所命令措置数を再掲

2 結核医療費公費負担状況(入院患者の医療 法第37条)

平成19年

区分	被用者保険		国民健康保険			老人 保健法	生活 保護法	労 災	その他	合 計
	本人	家族	一般	退職 本人	退職 家族					
合 計	2 (-)	- (-)	8 (1)	- (-)	1 (-)	8 (-)	- (-)	- (-)	- (-)	19 (1)
長 浜 市	1 (-)	- (-)	6 (1)	- (-)	- (-)	1 (-)	- (-)	- (-)	- (-)	8 (1)
米 原 市	1 (-)	- (-)	2 (-)	- (-)	- (-)	3 (-)	- (-)	- (-)	- (-)	6 (-)
虎 姫 町	- (-)	- (-)	- (-)	- (-)	- (-)	- (-)	- (-)	- (-)	- (-)	- (-)
湖 北 町	- (-)	- (-)	- (-)	- (-)	- (-)	1 (-)	- (-)	- (-)	- (-)	1 (-)
高 月 町	- (-)	- (-)	- (-)	- (-)	- (-)	2 (-)	- (-)	- (-)	- (-)	2 (-)
木之本町	- (-)	- (-)	- (-)	- (-)	1 (-)	- (-)	- (-)	- (-)	- (-)	1 (-)
余 呉 町	- (-)	- (-)	- (-)	- (-)	- (-)	- (-)	- (-)	- (-)	- (-)	- (-)
西浅井町	- (-)	- (-)	- (-)	- (-)	- (-)	1 (-)	- (-)	- (-)	- (-)	1 (-)

注()内は結核予防法による法第35条を再掲

感染症患者医療費公費負担申請書より

3 結核医療費公費負担状況（結核患者の医療 法第37条の2）

(1)承認・不承認別

平成19年

区分	被用者保険		国民健康保険			老人 保健法	生活 保護 法	労 災	その他	合 計
	本 人	家 族	一 般	退職 本人	退職 家族					
申 請	14 (4)	- (-)	6 (3)	- (-)	- (-)	16 (2)	1 (-)	- (-)	- (-)	37 (9)
合 格	14 (4)	- (-)	6 (3)	- (-)	- (-)	16 (2)	1 (-)	- (-)	- (-)	37 (9)
承 認	14 (4)	- (-)	6 (3)	- (-)	- (-)	16 (2)	1 (-)	- (-)	- (-)	37 (9)
不承認	- (-)	- (-)	- (-)	- (-)	- (-)	- (-)	- (-)	- (-)	- (-)	- (-)

注()内は結核予防法による法第34条を再掲

(2)市町別

平成19年

区分 市町	申 請 合 格		承 認								不 承 認			
	申 請	合 格	被用者保険		国民健康保険			老 人 保健法	生 活 保護法	その他	計	労 災	その他	計
			本 人	家 族	一 般	退職 本人	退職 家族							
合 計	37 (9)	37 (9)	14 (4)	- (-)	6 (3)	- (-)	- (-)	16 (2)	1 (-)	- (-)	37 (9)	- (-)	- (-)	- (-)
長 浜 市	13 (6)	13 (6)	6 (2)	- (-)	6 (3)	- (-)	- (-)	1 (1)	- (-)	- (-)	13 (6)	- (-)	- (-)	- (-)
米 原 市	13 (2)	13 (2)	7 (1)	- (-)	- (-)	- (-)	- (-)	6 (1)	- (-)	- (-)	13 (2)	- (-)	- (-)	- (-)
虎 姫 町	1 (-)	1 (-)	- (-)	- (-)	- (-)	- (-)	- (-)	- (-)	1 (-)	- (-)	1 (-)	- (-)	- (-)	- (-)
湖 北 町	3 (1)	3 (1)	1 (1)	- (-)	- (-)	- (-)	- (-)	2 (-)	- (-)	- (-)	3 (1)	- (-)	- (-)	- (-)
高 月 町	4 (-)	4 (-)	- (-)	- (-)	- (-)	- (-)	- (-)	4 (-)	- (-)	- (-)	4 (-)	- (-)	- (-)	- (-)
木之本町	- (-)	- (-)	- (-)	- (-)	- (-)	- (-)	- (-)	- (-)	- (-)	- (-)	- (-)	- (-)	- (-)	- (-)
余呉町	- (-)	- (-)	- (-)	- (-)	- (-)	- (-)	- (-)	- (-)	- (-)	- (-)	- (-)	- (-)	- (-)	- (-)
西浅井町	3 (-)	3 (-)	- (-)	- (-)	- (-)	- (-)	- (-)	3 (-)	- (-)	- (-)	3 (-)	- (-)	- (-)	- (-)

感染症患者医療費公費負担申請書より

注()内は結核予防法による法第34条を再掲

4 結核新登録患者状況

(1) 市町・年齢階級別

平成19年

市町	0～4歳	5～9歳	10～14歳	15～19歳	20～29歳	30～39歳	40～49歳	50～59歳	60～69歳	70歳以上	合計
長浜市	-	-	-	-	3	1	2	2	1	2	11
米原市	-	-	-	-	-	-	-	2	1	3	6
虎姫町	-	-	-	-	-	-	-	-	-	-	-
湖北町	-	-	-	-	1	-	-	-	-	1	2
高月町	-	-	-	-	-	-	-	-	-	3	3
木之本町	-	-	-	-	-	-	-	-	-	-	-
余呉町	-	-	-	-	-	1	-	-	-	-	1
西浅井町	-	-	-	-	-	-	-	-	-	3	3
合計	-	-	-	-	4	2	2	4	2	12	26

(2) 市町別

平成19年

区分 市町	新登録患者		活動性結核							初感染 結核 (別掲)	非定型 抗酸菌陽性 (別掲)	
	患者数	罹患率 (人口10万対)	総数	肺結核活動性				肺外結核 活動性				
				総数	喀痰塗沫陽性 初回治療	再治療	その他の 結核菌陽性		菌陰性 その他			
長浜市	11	13.2	11	7	6	5	1	1	-	4	-	-
米原市	6	14.7	6	5	5	5	-	-	-	1	-	-
虎姫町	-	-	-	-	-	-	-	-	-	-	-	-
湖北町	2	22.4	2	2	1	1	-	-	1	-	-	-
高月町	3	29.5	3	2	2	2	-	-	-	1	-	-
木之本町	-	-	-	-	-	-	-	-	-	-	-	-
余呉町	1	26.6	1	1	-	-	-	1	-	-	-	-
西浅井町	3	110.7	3	3	1	1	-	2	-	-	-	-
合計	26	15.7	26	20	15	14	1	4	1	6	-	-

(3) 年齢階級別

平成19年

区分 年齢	新登録患者		活動性結核							初感染 結核 (別掲)	非定型 抗酸菌陽性 (別掲)	
	患者数	罹患率 (人口10万対)	総数	肺結核活動性				肺外結核 活動性				
				総数	喀痰塗沫陽性 初回治療	再治療	その他の 結核菌陽性		菌陰性 その他			
0～4歳	-	-	-	-	-	-	-	-	-	-	-	-
5～9歳	-	-	-	-	-	-	-	-	-	-	-	-
10～14歳	-	-	-	-	-	-	-	-	-	-	-	-
15～19歳	-	-	-	-	-	-	-	-	-	-	-	-
20～29歳	4	22.5	4	4	2	2	-	1	1	-	-	-
30～39歳	2	8.8	2	2	1	1	-	1	-	-	-	-
40～49歳	2	10.0	2	-	-	-	-	-	-	2	-	-
50～59歳	4	17.7	4	2	2	1	1	-	-	2	-	-
60～69歳	2	10.3	2	2	2	2	-	-	-	-	-	-
70歳以上	12	42.1	12	10	8	8	-	2	-	2	-	-
合計	26	15.7	26	20	15	14	1	4	1	6	-	-

5 結核登録患者状況

(1) 市町・年齢階級別

平成19年末現在

市町	0～4歳	5～9歳	10～14歳	15～19歳	20～29歳	30～39歳	40～49歳	50～59歳	60～69歳	70歳以上	合計
長浜市	-	-	-	-	6	4	3	7	1	3	24
米原市	-	-	-	-	-	1	1	3	-	5	10
虎姫町	-	-	-	-	-	1	-	1	-	1	3
湖北町	-	-	-	-	-	1	-	-	-	1	2
高月町	-	-	-	-	-	-	-	-	1	5	6
木之本町	-	-	-	-	-	-	-	-	-	2	2
余呉町	-	-	-	-	-	1	-	-	-	-	1
西浅井町	-	-	-	-	1	-	-	-	-	4	5
合計	-	-	-	-	7	8	4	11	2	21	53

(2) 市町別

平成19年末現在

区分 市町	登録患者		活動性結核								不活動性 結核	活動性 不明	初感染 結核 (別掲)	非定型 抗酸菌陽性 (別掲)	
	患者数	登録率 (人口10万対)	総数	肺結核活動性				登録時 菌陰性・ その他	登録時 菌陽性	肺外結核					有病率 (人口10万 対)
				登録時喀痰検査陽性			その他 の結核 菌陽性								
				総数	初回治療	再治療									
長浜市	24	28.8	8	8	6	5	1	2	-	-	9.6	8	8	-	-
米原市	10	24.5	5	3	3	3	-	-	-	2	12.2	5	-	-	-
虎姫町	3	53.9	1	-	-	-	-	-	-	1	18.0	1	1	-	-
湖北町	2	22.4	1	1	1	1	-	-	-	-	11.2	1	-	-	-
高月町	6	59.1	4	3	3	3	-	-	-	1	39.4	-	2	-	-
木之本町	2	24.1	1	1	1	-	1	-	-	-	12.1	-	1	-	-
余呉町	1	26.6	1	1	-	-	-	1	-	-	26.6	-	-	-	-
西浅井町	5	110.7	2	2	-	-	-	2	-	-	44.3	3	-	-	-
合計	53	32.0	23	19	14	12	2	5	-	4	13.9	18	12	-	-

(3) 年齢階級別

平成19年末現在

区分 年齢	登録患者		活動性結核								不活動性 結核	活動性 不明	初感染 結核 (別掲)	非定型 抗酸菌陽性 (別掲)	
	患者数	登録率 (人口10万 対)	総数	肺結核活動性				登録時 菌陰性・ その他	登録時 菌陽性	肺外結核					有病率 (人口10万 対)
				登録時喀痰検査陽性			その他 の結核 菌陽性								
				総数	初回治療	再治療									
0～4歳	-	-	-	-	-	-	-	-	-	-	-	-	-	-	-
5～9歳	-	-	-	-	-	-	-	-	-	-	-	-	-	-	-
10～14歳	-	-	-	-	-	-	-	-	-	-	-	-	-	-	-
15～19歳	-	-	-	-	-	-	-	-	-	-	-	-	-	-	-
20～29歳	7	39.3	3	3	2	2	-	1	-	-	16.8	3	1	-	-
30～39歳	8	35.4	2	2	1	1	-	1	-	-	8.8	3	3	-	-
40～49歳	4	20.0	-	-	-	-	-	-	-	-	-	2	2	-	-
50～59歳	11	48.6	5	3	2	1	1	1	-	2	22.1	4	2	-	-
60～69歳	2	10.3	1	1	1	1	-	-	-	-	5.2	-	1	-	-
70歳以上	21	73.7	12	10	8	7	1	2	-	2	42.1	6	3	-	-
合計	53	32.0	23	19	14	12	2	5	-	4	13.9	18	12	-	-

(4) 全結核罹患率の推移

平成19年

区分	平成10年	平成11年	平成12年	平成13年	平成14年	平成15年	平成16年	平成17年	平成18年	平成19年
管内	26.2	17.6	21.3	19.3	31.9	22.9	16.8	13.8	12.1	15.7
滋賀県	26.7	29.3	24.3	28.6	22.1	20.1	19.8	17.0	15.0	15.7
全国	32.4	34.6	31.0	27.9	25.8	24.8	23.3	22.2	20.6	19.8

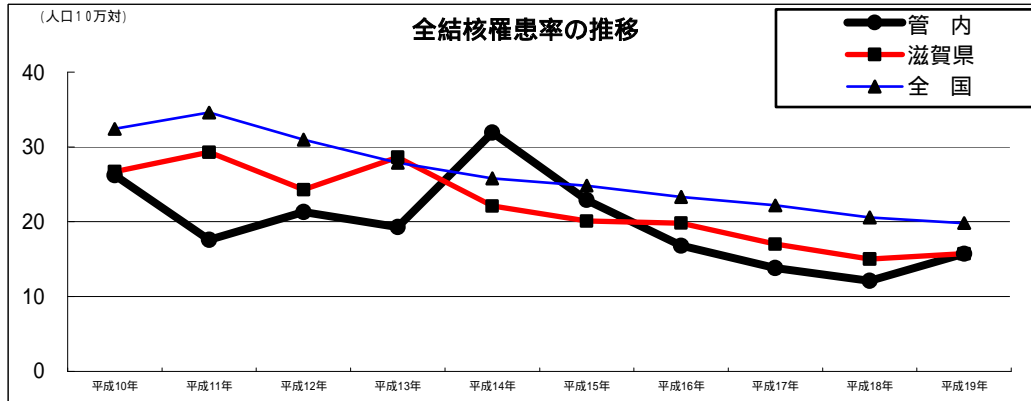

(5) 全結核有病率の推移

区分	平成10年	平成11年	平成12年	平成13年	平成14年	平成15年	平成16年	平成17年	平成18年	平成19年
管内	41.4	28.0	23.7	27.8	35.6	24.7	26.4	12.0	10.3	13.9
滋賀県	38.2	36.2	20.0	27.0	23.8	22.0	20.3	14.2	13.5	12.3
全国	38.9	38.6	33.1	28.5	25.4	23.3	21.1	18.8	17.2	16.2

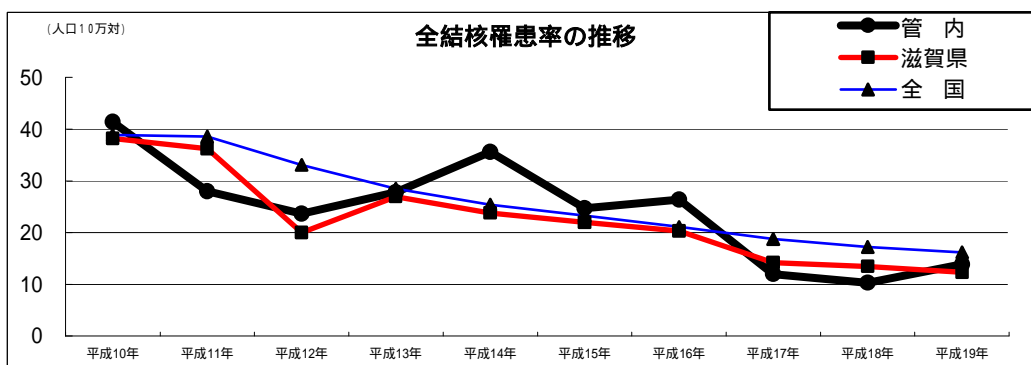

6 結核登録者除外状況

平成19年

市町	観察不要	結核死亡	結核死亡以外の死亡	転症	転出	その他	合計
長浜市	17	-	2	-	-	2	21
米原市	8	1	1	1	-	-	11
虎姫町	-	-	-	-	-	-	-
湖北町	1	-	-	-	-	-	1
高月町	-	-	-	-	-	-	-
木之本町	2	-	-	1	-	-	3
余呉町	-	-	-	-	-	-	-
西浅井町	3	1	-	-	-	-	4
合計	31	2	3	2	-	2	40

第10 難病対策

1 特定疾患医療受給者数(年齢階級別)

(平成20年3月31日現在)

区分	合計	男	女	0～9歳	10～19歳	20～29歳	30～39歳	40～49歳	50～59歳	60～69歳	70歳以上
ベーチェット病	23	12	11	1	-	4	4	3	5	2	4
多発性硬化症	21	8	13	-	1	1	9	2	4	3	1
重症筋無力症	17	8	9	1	-	1	3	2	2	3	5
全身性エリテマトーデス	70	9	61	-	2	7	14	11	9	15	12
スモン	1	-	1	-	-	-	-	-	-	0	1
再生不良性貧血	18	7	11	-	-	-	2	1	1	7	7
サルコイドーシス	27	12	15	-	-	1	3	3	7	8	5
筋萎縮性側索硬化症	10	10	-	-	-	-	1	2	2	3	2
強皮症、皮膚筋炎及び多発性筋炎	50	10	40	-	-	1	1	3	13	15	17
突発性血小板減少性紫斑病	26	6	20	-	-	2	2	3	5	5	9
結節性動脈周囲炎	2	2	-	-	-	-	-	-	-	-	2
潰瘍性大腸炎	126	70	56	-	3	25	23	28	19	17	11
大動脈炎症候群	3	2	1	-	-	-	-	-	-	2	1
ピュルガー病	5	3	2	-	-	-	-	1	-	-	4
天疱瘡	5	4	1	-	-	-	-	-	1	1	3
脊髄小脳変性症	23	12	11	-	-	1	1	2	3	6	10
クローン病	31	22	19	-	3	4	13	4	3	2	2
難治性の肝炎のうち劇症肝炎	1	1	-	-	-	-	-	-	-	-	1
悪性関節リウマチ	3	3	-	-	-	-	-	-	1	-	2
パーキンソン病(本態性)	166	73	93	-	-	-	-	1	15	32	118
アミロイドーシス(原発性)	1	-	1	-	-	-	-	-	-	1	-
後縦靭帯骨化症	34	22	12	-	-	-	-	1	3	11	19
ハンチントン舞踏病	1	-	1	-	-	-	-	-	1	-	-
ウイルス動脈輪閉塞症	10	3	7	-	1	-	-	1	4	1	3
ウェゲナー肉芽腫症	2	-	2	-	-	-	-	1	-	1	-
突発性拡張型(うっ血型)心筋症	21	15	6	-	-	1	1	2	3	8	6
シャイ・ドレーガー症候群	14	7	7	-	-	-	-	-	4	4	6
表皮水疱症(接合部型および栄養障害型)	0	-	-	-	-	-	-	-	-	-	-
膿疱性乾癬	1	1	-	-	-	-	-	-	-	1	-
広範脊柱管狭窄症	5	5	-	-	-	-	-	-	1	1	3
原発性胆汁性肝硬変	11	3	8	-	-	-	1	-	2	2	6
重症急性膵炎	3	1	2	-	-	-	-	-	1	1	1
突発性大腿骨頭壊死症	16	10	6	-	1	-	3	3	3	4	2
混合性結合組織病	13	-	13	-	-	-	2	2	3	3	3
原発性免疫不全症候群	1	-	1	-	-	-	-	-	1	-	-
突発性間質性肺炎	5	5	-	-	-	-	-	-	-	3	2
網膜色素変性症	22	13	9	-	-	-	1	4	2	8	7
クロイツフェルト・ヤコブ病	-	-	-	-	-	-	-	-	-	-	-
原発性肺高血圧症	-	-	-	-	-	-	-	-	-	-	-
神経繊維腫症	4	2	2	-	1	-	-	-	-	2	1
亜急性硬化性全脳症	-	-	-	-	-	-	-	-	-	-	-
バッド・キアリ症候群	-	-	-	-	-	-	-	-	-	-	-
突発性慢性肺血栓塞栓症(肺高血圧型)	-	-	-	-	-	-	-	-	-	-	-
ファブリー病	1	1	-	-	-	1	-	-	-	-	-
副腎白質ジストロフィー	-	-	-	-	-	-	-	-	-	-	-
合計	793	362	441	2	12	49	84	80	118	172	276

2 小児慢性特定疾患治療研究事業

(1) 市町・疾患別対象者数(実人員) (平成20年3月31日現在)

区分	市町								
	管内合計	長浜市	米原市	虎姫町	湖北町	高月町	木之本町	余呉町	西浅井町
悪性新生物	21	9	9	1	1	1	-	-	-
慢性腎疾患	6	1	2	1	-	2	-	-	-
慢性呼吸器疾患	1	1	-	-	-	-	-	-	-
慢性心疾患	26	15	6	1	1	1	1	1	-
内分泌疾患	42	21	10	1	2	3	2	-	3
膠原病	6	4	1	-	1	-	-	-	-
糖尿病	8	4	4	-	-	-	-	-	-
先天性代謝異常	9	7	-	-	-	-	2	-	-
血友病等血液免疫疾患	7	6	1	-	-	-	-	-	-
神経・筋疾患	13	8	2	-	1	-	2	-	-
慢性消化器疾患	4	2	2	-	-	-	-	-	-
合計	143	78	37	4	6	7	7	1	3

(2) 年齢階級・疾患別医療受診券所持者数(平成20年3月31日現在)

区分	未就学児	小学校就学～18歳未満	18歳～20歳未満	計
悪性新生物	4	16	1	21
慢性腎疾患	-	4	1	5
慢性呼吸器疾患	1	-	-	1
慢性心疾患	14	10	1	25
内分泌疾患	3	37	2	42
膠原病	-	5	1	6
糖尿病	-	8	-	8
先天性代謝異常	1	7	-	8
血友病等血液免疫疾患	-	6	-	6
神経・筋疾患	6	7	-	13
慢性消化器疾患	-	3	1	4
合計	29	103	7	139

第11 原子爆弾被爆者対策

1 原子爆弾被爆者対策

(1) 原子爆弾被爆者状況

区分	管内合計	長浜市	米原市	虎姫町	湖北町	高月町	木之本町	余呉町	西浅井町
被爆者健康手帳交付者数	27	14	7	-	1	3	-	2	-
健康診断受給者証交付者数	1	1	-	-	-	-	-	-	-
医療特別手当受給者数	-	-	-	-	-	-	-	-	-
特別手当受給者数	-	-	-	-	-	-	-	-	-
原子爆弾小頭症手当受給者数	-	-	-	-	-	-	-	-	-
健康管理手当受給者数	18	8	6	-	1	3	-	-	-
保健手当受給者数	2	2	-	-	-	-	-	-	-
保健手当(増額分)	-	-	-	-	-	-	-	-	-
介護手当受給者数	-	-	-	-	-	-	-	-	-

(平成20年3月31日現在)

(2) 原子爆弾被爆者健康診断受診状況

(人, %)

区分		管内合計	長浜市	米原市	虎姫町	湖北町	高月町	木之本町	余呉町	西浅井町	
一般健康診断	前期	対象者	28	14	8	-	1	3	-	2	-
		受診者	24	12	7	-	1	2	-	2	-
		受診率%	85.7	85.7	87.5	-	100.0	66.7	-	100.0	-
		要精検者	3	1	1	-	1	-	-	-	-
	後期	対象者	28	15	7	-	1	3	-	2	-
		受診者	21	10	6	-	1	2	-	2	-
		受診率%	75.0	66.7	85.7	-	100.0	66.7	-	100.0	-
		要精検者	2	1	1	-	-	-	-	-	-
がん検診	対象者	27	14	7	-	1	3	-	2	-	
	受診者	12	6	3	-	1	1	-	1	-	
	受診率%	44.4	42.9	42.9	-	100.0	33.3	-	50.0	-	
	要精検者	2	1	1	-	-	-	-	-	-	

平成19年に2人死亡(6月・11月)

健康診断受給者証交付者1人は一般健康診断(後期)の対象に含む。

第12 感染症予防対策

1 感染症発生状況

区分	管内合計	長浜市	米原市	東浅井郡	伊香郡
二類感染症	22	8	6	1	7
急性灰白髄炎	-	-	-	-	-
結核	22	8	6	1	7
ジフテリア	-	-	-	-	-
重症急性呼吸器症候群	-	-	-	-	-
三類感染症	1	1	-	-	-
コレラ	-	-	-	-	-
細菌性赤痢	-	-	-	-	-
腸管出血性大腸菌感染症	1	1	-	-	-
腸チフス	-	-	-	-	-
パラチフス	-	-	-	-	-

2 エイズ相談実施状況

区分	合計	来所		電話	
		検査前	その他		
相談延人員	300	100	102	98	
内訳	男	167	54	56	57
	女	133	46	46	41
相談内容延件数	565	241	188	136	
相談内容	症状	41	33	1	7
	検査	197	95	7	95
	感染経路	199	96	82	21
	予防方法	115	10	94	11
	患者発生状況	2	2	-	-
その他	11	5	4	2	

月報「エイズ相談実施状況について」より

3 抗HIV抗体検査受付(採血)状況

区分	計	19才以下	20～29才	30～39才	40～49才	50才以上	
受付件数	97	5	41	30	13	8	
内訳	男	53	-	20	19	10	4
	女	44	5	21	11	3	4

第13 食品衛生

1 許可を要する食品関係営業施設数

区分	営業許可数 (年度末現在)	営業許可数		廃業件数	
		継 続	新 規		
飲 食 店 営 業	一般食堂・レストラン等	596	30	60	55
	仕出し屋・弁当屋	128	8	15	14
	旅館・ホテル等	104	11	2	4
	そ の 他	678	39	51	61
	小 計	1,506	88	128	134
菓子(パンを含む)製造業	243	18	23	14	
乳 処 理 業	1	1	-	-	
特別牛乳さく取処理業	-	-	-	-	
乳 製 品 製 造 業	4	1	-	-	
集 乳 業	-	-	-	-	
魚 介 類 販 売 業	249	19	13	16	
魚介類せり売り営業	2	-	-	-	
魚肉ねり製品製造業	2	-	-	-	
食品の冷凍又は冷蔵業	4	-	-	-	
かん詰又はびん詰食品製造業	3	-	-	-	
喫 茶 店 営 業	645	74	101	33	
あ ん 類 製 造 業	1	-	-	-	
アイスクリーム類製造業	55	5	8	6	
乳 類 販 売 業	511	67	58	46	
食 肉 処 理 業	11	-	-	-	
食 肉 販 売 業	264	20	13	18	
食 肉 製 品 製 造 業	3	-	-	-	
乳酸菌飲料製造業	-	-	-	-	
食用油脂製造業	-	-	-	-	
マーガリン又はショートニング製造業	-	-	-	-	
み そ 製 造 業	28	1	4	3	
醬 油 製 造 業	14	4	-	-	
ソ ー ス 類 製 造 業	2	-	-	-	
酒 類 製 造 業	5	2	-	-	
豆 腐 製 造 業	30	5	1	1	
納 豆 製 造 業	-	-	-	-	
め ん 類 製 造 業	10	-	-	-	
そ う ざ い 製 造 業	135	7	10	8	
添 加 物 製 造 業	5	-	-	-	
食品の放射線照射業	-	-	-	-	
清涼飲料水製造業	3	-	1	-	
氷 雪 製 造 業	1	-	-	-	
氷 雪 販 売 業	2	-	-	-	
計	3,739	312	360	279	

2 許可を要する食品関係営業施設監視件数等

区分	処 分 件 数						告 発 件 数		調査・監視施設件数
	営業許可取消命令	営業禁止命令	営業停止命令	改善命令	物品廃棄命令	その他	無許可営業	その他	
飲食店営業	一般食堂・レストラン等	-	-	1	-	-	-	-	231
	仕出し屋・弁当屋	-	-	1	-	-	-	-	74
	旅館・ホテル等	-	-	-	-	-	-	-	47
	その他	-	-	-	-	-	-	-	188
	小計	-	-	2	-	-	-	-	540
菓子(パンを含む)製造業	-	-	-	-	-	-	-	-	128
乳処 理 業	-	-	-	-	-	-	-	-	2
特別牛乳さく取処理業	-	-	-	-	-	-	-	-	-
乳製品製造業	-	-	-	-	-	-	-	-	3
集 乳 業	-	-	-	-	-	-	-	-	-
魚介類販売業	-	-	-	-	-	-	-	-	140
魚介類せり売り営業	-	-	-	-	-	-	-	-	17
魚肉ねり製品製造業	-	-	-	-	-	-	-	-	-
食品の冷凍又は冷蔵業	-	-	-	-	-	-	-	-	3
かん詰又はびん詰食品製造業	-	-	-	-	-	-	-	-	1
喫茶店営業	-	-	-	-	-	-	-	-	104
あん類製造業	-	-	-	-	-	-	-	-	-
アイスクリーム類製造業	-	-	-	-	-	-	-	-	42
乳類販売業	-	-	-	-	-	-	-	-	214
食肉処 理 業	-	-	-	-	-	-	-	-	13
食肉販売業	-	-	-	-	-	-	-	-	133
食肉製品製造業	-	-	-	-	-	-	-	-	-
乳酸菌飲料製造業	-	-	-	-	-	-	-	-	-
食用油脂製造業	-	-	-	-	-	-	-	-	-
マーガリン又はショートニング製造業	-	-	-	-	-	-	-	-	-
みそ製造業	-	-	-	-	-	-	-	-	12
醤油製造業	-	-	-	-	-	-	-	-	7
ソース類製造業	-	-	-	-	-	-	-	-	-
酒類製造業	-	-	-	-	-	-	-	-	2
豆腐製造業	-	-	-	-	-	-	-	-	12
納豆製造業	-	-	-	-	-	-	-	-	-
めん類製造業	-	-	-	-	-	-	-	-	1
そうざい製造業	-	-	-	-	-	-	-	-	70
添加物製造業	-	-	-	-	-	-	-	-	-
食品の放射線照射業	-	-	-	-	-	-	-	-	-
清涼飲料水製造業	-	-	-	-	-	-	-	-	2
氷雪製造業	-	-	-	-	-	-	-	-	-
氷雪販売業	-	-	-	-	-	-	-	-	-
合 計	-	-	2	-	-	-	-	-	1,446

3 許可を要しない食品関係営業施設数

区分		営業施設数
給食施設	学校	24
	病院・診療所	5
	事業所	9
	その他	83
乳さく取業		-
食品製造業		244
野菜果物販売業		204
そうざい販売業		232
菓子（パンを含む）販売業		347
食品販売業（上記以外）		303
添加物の製造業		-
添加物の販売業		41
氷雪採取業		-
器具・容器包装、おもちゃの製造業または販売業		66
計		1,558

4 許可を要しない食品関係営業施設監視件数等

区分	処分件数				告発件数	監視指導件数	施設数
	営業禁止命令	営業停止命令	物品廃棄命令	その他			
給食施設	学校	-	-	-	-	-	19
	病院・診療所	-	-	-	-	-	-
	事業所	-	-	-	-	-	-
	その他	-	-	-	-	-	2
乳さく取業		-	-	-	-	-	1
食品製造業		-	-	-	-	-	20
野菜果物販売業		-	-	-	-	-	140
そうざい販売業		-	-	-	-	-	171
菓子（パンを含む）販売業		-	-	-	-	-	199
食品販売業（上記以外）		-	-	-	-	-	190
添加物の製造業		-	-	-	-	-	-
添加物の販売業		-	-	-	-	-	97
氷雪採取業		-	-	-	-	-	-
器具・容器包装、おもちゃの製造業または販売業		-	-	-	-	-	70
計		-	-	-	-	-	909

5 一斉監視結果

区分 行事名	監視指導		試験検査		備考
	延べ監視件数	延べ不適件数	検査検体数	不適検体数	不適内容等
食肉・食鳥肉取扱施設一斉監視	6	6	-	-	手洗い設備不良、食品取扱い不適正
学校給食施設一斉監視	11	11	-	-	ねずみ等防除、換気不良等
地域特産食品一斉監視	9	5	-	-	表示、施設の衛生管理
冬の食中毒予防一斉監視	67	7	-	-	手洗い設備、健康管理、表示等

区分 行事名	許可施設		届出施設		食品、添加物の検査 および収去検査結果		輸入食品等の検査 および収去検査結果	
	立入検査 延施設数	違反発見 延施設数	立入検査 延施設数	違反発見 延施設数	検査件数	違反件数	検査件数	違反件数
	夏期食品一斉取締り	313	119	209	2	20	-	5
年末食品一斉取締り	119	81	42	-	24	-	6	-

6 ふぐ取扱施設数および監視件数

区分	飲食店営業者	魚介類販売業者	魚介類せり売り業者	計
ふぐ取扱施設数	45	2	-	47
ふぐ取扱施設監視件数	28	2	-	30

7 食中毒発生状況

年次	県内			管内		
	件数	患者数	死者数	件数	患者数	死者数
平成15年	10	177	-	1	84	-
平成16年	17	1,030	-	3	279	-
平成17年	8	1,302	-	1	74	-
平成18年	8	931	-	3	43	-
平成19年	17	442	-	2	29	-

8 食品の収去検査結果

業種	検査種別	収去 検体数 (実数)	検査検体数			違反検体数		
			計	理 化学	細 菌	計	理 化学	細 菌
	魚介類	10	10	-	10	-	-	-
冷凍食品	無加熱摂取冷凍食品	3	4	1	3	-	-	-
	加熱冷凍食品(1)	5	6	3	3	-	-	-
	未加熱冷凍食品(2)	4	4	-	4	-	-	-
	生食用冷凍鮮魚介類	-	-	-	-	-	-	-
	魚介類加工品	25	35	10	25	-	-	-
	肉卵類及びその加工品	18	21	5	16	-	-	-
	乳製 品	7	10	3	7	-	-	-
	乳類加工品	-	-	-	-	-	-	-
	アイスクリーム類・氷菓	5	8	3	5	-	-	-
	穀類及びその加工品	28	26	2	24	-	-	-
	野菜類・果物及びその加工品	47	30	27	3	2	2	-
	菓子類	26	21	6	15	-	-	-
	清涼飲料水	10	20	10	10	-	-	-
	酒 精 飲 料	-	-	-	-	-	-	-
	氷 雪	-	-	-	-	-	-	-
	水	-	-	-	-	-	-	-
	かん詰、びん詰食品	-	-	-	-	-	-	-
	その他の食品	55	55	-	55	-	-	-
添加物	化学的合成品及びその製剤	-	-	-	-	-	-	-
	その他の添加物	-	-	-	-	-	-	-
	器具及び容器包装	-	-	-	-	-	-	-
	おもちや	-	-	-	-	-	-	-
	生乳	-	-	-	-	-	-	-
	牛乳	1	2	1	1	-	-	-
	部分脱脂乳	1	2	1	1	-	-	-
加工乳	乳脂肪分3%以上	-	-	-	-	-	-	-
	乳脂肪分3%未満	-	-	-	-	-	-	-
	その他の乳	1	2	1	1	-	-	-
	計	246	256	73	183	2	2	-

(1):凍結直前に加熱された加熱後摂取冷凍食品

(2):凍結直前未加熱の加熱後摂取冷凍食品

* :かん詰、びん詰を除く

9 食品衛生に関する苦情・相談件数

区分 件数	異物混入	カビの発生	腐敗・変敗	異味・異臭	健康異常訴え	表示	食品の取扱い	施設・設備	食品の保存	添加物関係	器具容器包装	その他		合計
												許認可届出	その他	
消費者から持ち込まれた等 相談・苦情等	3	2	1	1	18	5	1	1	-	-	-	2	8	42
業者からの相談等	1	2	-	-	4	9	-	7	-	-	-	13	9	45
合計	4	4	1	1	22	14	1	8	-	-	-	15	17	87

10 不良食品

区分	食品分類	違反内容
管内原因施設	菓子	表示不備(2件)
	食肉	異物混入(1件)
	そうざい	異物混入(1件)
	漬物	表示不備(2件)
	野菜類	表示不備(1件)
管外原因施設	冷凍食品	異物混入(1件)
	そうざい	異物混入(1件)
	酒類	異物混入(1件)

11 食品衛生講習会実施状況

対象者	回数	延受講者数
営業者	21	641
消費者	2	39
合計	23	680

12 食鳥処理施設数・食鳥処理羽数

(1)食鳥処理施設数

区 分	認定小規模処理施設	大規模食鳥処理施設
滋 賀 県	46	-
管内合計	5	-
長 浜 市	3	-
米 原 市	1	-
虎 姫 町	-	-
湖 北 町	-	-
高 月 町	-	-
木之本町	-	-
余 呉 町	-	-
西浅井町	1	-

「認定小規模処理施設」とは年間処理羽数30万羽以下

(2)食鳥処理羽数(大規模食鳥処理施設を除く)

区 分	鶏	かも	七面鳥	計
滋 賀 県	286,846	5,452	-	292,298
管内合計	-	5,073	-	5,073
長 浜 市	-	200	-	200
米 原 市	-	1,120	-	1,120
虎 姫 町	-	-	-	-
湖 北 町	-	-	-	-
高 月 町	-	-	-	-
木之本町	-	-	-	-
余 呉 町	-	-	-	-
西浅井町	-	3,753	-	3,753

第14 環境衛生

1 環境衛生関係営業施設数および監視指導件数

業 種 別		施 設 数	許可届出等の状況			監視指導件数	
			許可等	変 更	廃 止		
旅 館 業	ホ テ ル	17	1	-	1	14	
	旅 館	99	-	1	14	52	
	簡 易 宿 所	32	-	1	-	7	
	下 宿	-	-	-	-	-	
	季 節 的 簡 易 宿 所	9	9	-	-	9	
	計	157	10	2	15	82	
興 行 場	興 行 場	5	-	-	-	-	
	仮 設 (臨 時) 興 行 場	-	-	-	-	-	
	計	5	-	-	-	-	
公 衆 浴 場	一 般 浴 場	4	-	-	-	2	
	一 般 公 衆 浴 場 以 外 の 公 衆 浴 場	37	2	1	-	19	
	ヘルスセンター	8	1	-	-	7	
	サウナ風呂	1	-	-	-	-	
	そ の 他	28	1	1	-	12	
	特 殊 公 衆 浴 場	-	-	-	-	-	
	計	41	2	1	-	21	
理 容 所		194	5	1	4	5	
美 容 所		280	9	15	6	9	
ク リ ー ニ ン グ 所	一 般 ク リ ー ニ ン グ 所	32	1	-	-	1	
	(指 定 洗 濯 物 取 扱 所 : 再 掲)	1	-	-	-	-	
	洗 濯 物 取 次 所	113	3	-	1	3	
	(指 定 洗 濯 物 取 扱 所 : 再 掲)	-	-	-	-	-	
	計	145	4	-	1	4	
墓 地	火 葬 場	18	
	墓 地	1,396	
	納 骨 堂	3	
	計	1,417	
ビ ル 管	特 定 建 築 物	興 行 場	1	-	-	-	-
		百 貨 店	2	-	1	-	-
		店 舗	8	-	4	-	-
		事 務 所	12	3	2	2	-
		学 校	1	-	-	-	-
		旅 館	4	1	-	-	1
		そ の 他	6	-	1	-	-
		計	34	4	8	2	1
	登 録 営 業 所	建 築 物 清 掃 業	5	1	-	1	1
		建 築 物 空 気 環 境 測 定 業	-	-	-	-	-
		建 築 物 空 気 調 和 用 ダ ク ト 清 掃 業	-	-	-	-	-
		建 築 物 飲 料 水 水 質 検 査 業	-	-	-	-	-
		建 築 物 飲 料 水 貯 水 槽 清 掃 業	6	1	-	1	2
		建 築 物 排 水 管 清 掃 業	6	-	-	-	1
建 築 物 ね ず み 昆 虫 等 防 除 業		4	-	-	-	-	
建 築 物 環 境 衛 生 一 般 管 理 業		-	-	-	2	-	
建 築 物 環 境 衛 生 総 合 管 理 業	-	-	-	-	-		
	計	21	2	-	4	4	
プ ー ル	通 年	2	-	-	-	2	
	季 節 的 営 業 施 設	19	-	11	-	21	
	計	21	-	11	-	23	
合 計		2,315	36	38	32	149	

2 水道施設・普及率

行政区域	市町名		長浜市				米原市				虎姫町	湖北町	高月町	木之本町	余呉町	西浅井町				
	区域		浅井地区		ひわ地区		山東地区		伊吹地区								米原地区		近江地区	
	計画	現在	63,633	14,200	7,654	7,654	68,100	11,800	41,985	41,985							5,824	9,139	10,320	8,542
上水道	計画給水人口(人)	68,100	-	10,000	-	10,000	11,800	-	15,400	-	15,400	11,000	10,600	7,300	-	-				
	現在給水人口(人)	62,781	-	7,341	-	7,341	9,561	-	11,794	-	11,794	10,303	10,037	6,489	-	-				
	給水開始年月	S39.10	-	S37.6	-	S37.6	S33.6	-	S41.3	-	S39.10	S39.10	S59.3	S46.10	-	-				
	一人一日計画最大給水量(?)	518	-	700	-	700	695	-	662	-	518	517	453	737	-	-				
	計画一日最大給水量(?)	35,300	-	7,000	-	7,000	8,200	-	10,200	-	5,700	3,100	4,800	5,380	-	-				
簡易水道	原水の種別	湖	-	浅・伏	-	深	-	-	湖・表・浅	-	湖	-	深	伏・深	-	-				
	浄水施設の種別	急	-	消毒のみ	-	膜	-	-	緩・除鉄・生	-	急	-	消毒のみ	膜・消毒のみ	-	-				
	計画給水人口(人)	-	16,922	-	4,770	-	6,355	-	-	-	-	9,485	-	5,485	4,900	5,985				
	現在給水人口(人)	-	14,128	-	3,568	-	5,858	-	-	-	-	9,139	-	2,029	3,890	4,745				
	浄水施設の種別	-	消毒のみ	-	急	-	緩・消毒のみ	-	-	-	-	消毒のみ	-	緩・消毒のみ	膜・消毒	急・消毒のみ				
専用水道	箇所数	3	-	-	-	1	-	-	-	-	-	-	1	-	-	1				
	確認時給水人口(人)	-	-	-	-	4,000	-	-	-	-	-	2,000	-	-	-	106				
	現在給水人口(人)	-	-	-	-	-	-	-	-	-	-	-	-	-	-	11				
	原水の種別	深	-	-	-	表	-	-	-	-	-	深	-	-	-	深				
	10m ³ 以上20m ³ 未満	37	-	-	-	7	-	-	-	-	-	5	2	3	8	-				
飲料水供給施設	20m ³ 以上	50	-	-	-	17	-	-	-	-	2	3	4	6	1	-				
	計画給水人口(人)	-	-	-	-	-	-	-	-	-	-	-	-	45	-	20				
	現在給水人口(人)	-	-	-	-	-	-	-	-	-	-	-	-	24	-	7				
	給水区域内人口(人)	63,633	14,200	7,654	7,654	7,654	63,633	14,200	41,985	41,985	5,824	9,139	10,320	8,542	3,899	4,745				
	現在給水人口(人)	62,781	14,128	7,341	7,341	7,341	62,781	14,128	41,084	41,084	5,763	9,139	10,037	8,542	3,890	4,745				
普及率(%)	98.7	99.5	95.9	95.9	95.9	98.7	99.5	97.9	97.9	99.0	100.0	97.3	100.0	99.8	100.0					

[原水種別] 「湖」湖水、「表」表流水、「浅」浅井戸、「深」深井戸、「伏」伏流水
 [浄化施設の種別] 「急」急速ろ過、「緩」緩速ろ過、「膜」膜ろ過、「生」生物処理

	長浜市	米原市	虎姫町
長浜水道企業団	85,100	11,000	6,000
計画一日最大給水量(m ³)	44,100	35,300	3,100

3 水道施設巡回指導実施状況

市 町	長 浜 市		米 原 市			湖 北 町	高 月 町	木 之 本 町	余 呉 町	西 浅 井 町	合 計
	浅井地区	びわ地区	山東地区	伊吹地区	米原地区						
上 水 道	-	2	2	-	3	-	1	2	-	-	10
簡 易 水 道	4	-	1	3	-	6	-	9	5	5	33
専 用 水 道	-	-	-	-	-	-	1	-	-	1	2
簡易専用水道	-	-	-	-	-	-	-	1	-	-	1
飲料水供給施設	-	-	-	-	-	-	-	1	-	1	2
合 計	6		9			6	2	13	5	7	48

第15 狂犬病予防等

1 犬の新規登録数

区分		年度				
		15年度	16年度	17年度	18年度	19年度
滋賀県		6,248	7,320	6,644	6,854	8,018
管内合計		723	776	736	713	797
長浜市	長浜市	185	200	295	319	328
	浅井町	68	73			
	びわ町	35	30			
米原市	山東町	86	180	223	206	244
	伊吹町	21				
	米原町	60				
	近江町	44				
虎姫町		22	23	25	29	37
湖北町		44	56	38	40	53
高月町		47	48	47	40	56
木之本町		49	49	58	30	42
余呉町		23	23	10	17	10
西浅井町		39	34	40	32	27

2 狂犬病予防注射頭数

区分		年度				
		15年度	16年度	17年度	18年度	19年度
滋賀県		53,507	55,053	55,108	55,831	58,863
管内合計		6,398	6,458	6,493	6,558	6,855
長浜市	長浜市	1,623	1,667	2,603	2,658	2,730
	浅井町	569	578			
	びわ町	357	361			
米原市	山東町	684	1,432	1,905	1,901	2,059
	伊吹町	347				
	米原町	462				
	近江町	423				
虎姫町		183	181	176	212	210
湖北町		383	421	427	421	461
高月町		486	479	462	438	469
木之本町		387	406	417	402	406
余呉町		228	225	220	211	224
西浅井町		266	263	281	315	296

3 犬による苦情依頼件数

区 分		年 度	15年度	16年度	17年度	18年度	19年度
迷惑苦情	放 し 飼 い	9	10	11	12	8	
	泣 き 声 等	1	3	2	8	2	
	脱 糞	1	1	3	1	2	
	そ の 他	1	-	4	2	3	
	小 計	12	14	20	23	15	
依 頼	野 犬 等 捕 獲	57	36	40	62	8	
	放 棄 犬 引 取	61	14	4	4	-	
	不 明 犬 引 取	13	15	14	21	4	
	小 計	131	65	58	87	12	
合 計		143	79	78	110	27	

4 犬の引き取り(抑留)状況

区 分	成犬	子犬	計
所 有 権 放 棄 犬	31	6	37
所 有 者 不 明 犬	44	9	53

5 猫の引き取り状況

区 分	成猫	子猫	計
所 有 権 放 棄 猫	5	25	30
所 有 者 不 明 猫	-	78	78

区分	咬傷事故の件数		咬傷事故の発生場所				咬傷事故による被害者数				咬傷事故発生時における被害者の状況						咬傷事故を起こした動物の数								
	咬傷事故の件数		咬傷事故の発生場所		死亡		その他		咬傷事故発生時における被害者の状況						咬傷事故を起こした動物の数										
	咬傷事故の件数		計	当該動物の犬舎等の周辺	公共の場所	その他	飼主・家族	それ以外	計	動物に手を出した	けい留しようとした	配達・訪問等の際	通行中	遊戯中	その他	事故発生時における動物の状況			事故発生後の動物の状況						
犬	飼犬	6	6	5	1	-	1	5	6	3	1	1	-	1	-	-	5	1	-	-	-	1	5	-	-
	登録犬	3	3	2	1	-	1	3	3	1	1	1	-	-	-	-	2	1	-	-	-	1	2	-	-
	未登録犬	1	1	-	-	-	-	1	1	-	-	-	-	1	-	-	-	-	-	-	-	1	-	-	-
	野犬	-	-	-	-	-	-	-	-	-	-	-	-	-	-	-	-	-	-	-	-	-	-	-	-
計	10	10	7	3	-	2	8	10	4	1	2	1	2	-	-	7	2	-	-	-	1	7	2	1	-

第16 医務

1 医療関係従事者数(病院)

平成19年10月1日現在

職 種		人数
医 師	常 勤	192
	非 常 勤	91
歯科医 師	常 勤	6
	非 常 勤	4
薬 剤 師		49
助 産 師		22
看 護 師		934
准 看 護 師		70
看護業務補助者		149
理学療法士		29
作業療法士		14
視能訓練士		8
義肢装具士		-
歯科衛生士		12

職 種	人数
歯 科 技 工 士	1
診 療 放 射 線 技 師	45
臨 床 検 査 技 師	54
臨 床 工 学 技 士	13
管 理 栄 養 士	14
栄 養 士	1
介 護 職 員	56
精 神 保 健 福 祉 士	3
医療社会事業従事者	8
事 務 職 員	219
そ の 他 の 職 員	70

2 就業地別届出医療従事者数(総数)

平成18医師・歯科医師・薬剤師調査より

市町	医師	歯科医 師	薬剤師	保健師	助産師	看護師	准看護 師	歯 科 衛 生 士	歯 科 技 工 士
管内計	302	91	200	99	31	1,373	138	163	36
長 浜 市	233	54	137	45	31	1,099	138	93	20
米 原 市	24	21	26	24	-	106	29	32	8
虎 姫 町	5	1	7	5	-	16	1	4	3
湖 北 町	4	3	4	4	-	13	8	4	-
高 月 町	7	4	8	6	-	19	7	11	4
木之本町	24	6	17	7	-	109	35	16	1
余呉町	3	1	1	3	-	4	3	3	-
西浅井町	2	1	-	5	-	7	7	-	-

3 医療施設の種別別施設数・病床数

平成19年10月1日現在

区分	病 院									
	総 数		精 神		そ の 他					
	施設数	病床数	施設数	病床数	施設数	病 床 数				
						精神	感染	結核	療養	一般
管内計	4	1,602	1	179	3	115	4	-	213	1,091
長浜市	3	1,404	1	179	2	115	4	-	156	950
木之本町	1	198	-	-	1	-	-	-	57	141

平成19年10月1日現在

区分	一 般 診 療 所			歯 科 診 療 所	
	施設数	有 床 施設数 (再掲)	病床数	施設数	病床数
市町					
管内計	107	3	53	66	-
長浜市	54	3	53	40	-
米原市	26	-	-	14	-
虎姫町	4	-	-	1	-
湖北町	5	-	-	2	-
高月町	6	-	-	3	-
木之本町	5	-	-	4	-
余呉町	3	-	-	1	-
西浅井町	4	-	-	1	-

第17 薬事衛生

1 薬局・医薬品販売業者等の許可・届出件数

業 種	許可・届出 施設数	件 数									
		新 規	更 新	書換交付	再交付	製造承認 品目数	販売先 変更許可	品目追加 変更許可	変更届	休止・廃止	
薬 局	56	10	1	-	-	-	-	-	117	-	
薬 局 製 造 業	8	-	-	-	-	-	-	-	-	-	
薬 局 製 造 販 売 業	8	-	-	-	-	-	-	-	-	-	
一 般 販 売 業	14	1	1	-	-	-	-	-	16	2	
卸 売 一 般 販 売 業	5	-	-	-	-	-	-	-	5	-	
薬 種 商 販 売 業	18	3	-	-	-	-	-	-	1	4	
特 例 販 売 業	11	1	1	-	-	-	-	-	-	1	
医 療 機 器	販 売 業	高度管理医療機器	19	4	-	-	1	-	-	6	2
		管理医療機器	331	30	-	-	-	-	-	12	10
	賃 貸 業	高度管理医療機器	1	-	-	-	-	-	-	-	-
		管理医療機器	1	-	-	-	-	-	-	-	-
	販 売・賃 貸 業	高度管理医療機器	29	3	-	-	-	-	-	11	-
		管理医療機器	40	7	-	-	-	-	-	-	-
計	541	59	3	-	1	-	-	-	168	19	

2. 薬局・医薬品販売業者等の業態数(市町別)

業 種	長浜市	米原市	虎姫町	湖北町	高月町	木之本町	余呉町	西浅井町	計		
薬 局	32	8	5	1	3	7	-	-	56		
薬 局 製 造 業	3	2	-	-	-	3	-	-	8		
薬 局 製 造 販 売 業	3	2	-	-	-	3	-	-	8		
一 般 販 売 業	7	5	-	-	2	-	-	-	14		
卸 売 一 般 販 売 業	4	1	-	-	-	-	-	-	5		
薬 種 商 販 売 業	12	2	1	1	-	1	-	1	18		
特 例 販 売 業	7	3	-	-	1	-	-	-	11		
医 療 機 器	販 売 業	高度管理医療機器	11	5	-	-	1	2	-	19	
		管理医療機器	177	60	15	12	23	31	7	6	331
	賃 貸 業	高度管理医療機器	1	-	-	-	-	-	-	-	1
		管理医療機器	1	-	-	-	-	-	-	-	1
	販 売・賃 貸 業	高度管理医療機器	23	3	1	-	2	-	-	-	29
		管理医療機器	28	4	1	1	3	2	-	1	40
計	309	95	23	15	35	49	7	8	541		

3 薬事監視

	許可・届出施設数	立入検査施行施設数	違反発見施設数	違反発見件数 (年度中)											処分件数 (年度中)					告発件数
				無許可無届出業	無許可品	不良品	不正表示品	虚偽・誇大広告等	毒劇薬物の譲渡等	毒劇薬の貯蔵陳列	処方せん医薬品の譲渡記録等	制限品目の販売	構造設備の不備	その他	許可取消・業務停止	構造設備改善命令等	検査命令等	廃棄等	その他	
医薬品	薬局	56	27	4	-	-	-	-	-	-	-	-	-	-	4	-	-	-	-	-
	薬局製造業	8	4	-	-	-	-	-	-	-	-	-	-	-	-	-	-	-	-	-
	薬局製造販売業	8	4	-	-	-	-	-	-	-	-	-	-	-	-	-	-	-	-	-
	一般販売業	14	24	11	-	-	-	1	-	-	-	-	-	-	10	-	-	-	-	4
	卸売一般販売業	5	1	-	-	-	-	-	-	-	-	-	-	-	-	-	-	-	-	-
	薬種商販売業	18	13	1	-	-	-	-	-	-	-	-	-	-	1	-	-	-	-	-
	特例販売業	11	5	-	-	-	-	-	-	-	-	-	-	-	-	-	-	-	-	-
医療機器	販売業	高度管理医療機器	19	22	-	-	-	-	-	-	-	-	-	-	-	-	-	-	-	-
		管理医療機器	331	60	-	-	-	-	-	-	-	-	-	-	-	-	-	-	-	-
	賃貸業	高度管理医療機器	1	-	-	-	-	-	-	-	-	-	-	-	-	-	-	-	-	-
		管理医療機器	1	-	-	-	-	-	-	-	-	-	-	-	-	-	-	-	-	-
	業販売・賃貸	高度管理医療機器	29	13																
		管理医療機器	40	13																
計		541	186	16	-	-	-	1	-	-	-	-	-	15	-	-	-	-	4	-

4 医薬品等に関する苦情・相談件数

分 類	苦情相談者			主 な 内 容
	消 費 者	業 者	計	
医 薬 品	2	-	2	咳止め薬乱売の疑い
医 薬 部 外 品	-	-	-	
化 粧 品	-	-	-	
医 療 機 器	1	-	1	販売方法
健 康 食 品	-	-	-	
そ の 他	4	-	4	薬剤師不在時の医薬品販売
計	7	-	7	

5 医薬品等の収去検査

分 類	収 去 検体数	検 査 件 数 (項目別検査件数の合計)			違 反 件 数 (項目別検査件数の合計)				
		計	内 訳			計	内 訳		
			細 菌	化 学	製 剤		細 菌	化 学	製 剤
眠 気 防 止 剤	1	1	-	1	-	-	-	-	
虫さされ・痒み止め・皮膚炎治療剤	1	1	-	1	-	-	-	-	
計	2	2	-	2	-	-	-	-	

6 毒物劇物販売業者・業務上取扱者等の登録・届出件数

業種	登録・届出 施設数	件数							
		新規	更新	書換交付	再交付	変更届	毒物劇物取扱 責任者変更届	廃止届	
販売業	一般	65	4	-	-	-	1	5	3
	農業用品目	59	-	4	-	-	6	12	-
	特定品目	3	-	-	-	-	-	-	-
電気めっき事業		1	-	-	-	-	-	-	-
金属熱処理事業		-	-	-	-	-	-	-	-
毒物劇物運送事業		-	-	-	-	-	-	-	-
しろあり防除業		1	-	-	-	-	-	-	-
特定毒物研究者		1	-	-	-	-	-	-	-
特定毒物使用者		1	-	-	-	-	-	-	-
計		131	4	4	-	-	7	17	3

7 毒物劇物販売業者・業務上取扱者等の業態数(市町別)

業種	長 浜 市	米 原 市	虎 姫 町	湖 北 町	高 月 町	木 之 本 町	余 呉 町	西 浅 井 町	計	
販売業	一般	40	14	3	1	2	5	-	-	65
	農業用品目	23	17	2	2	3	8	2	2	59
	特定品目	3	-	-	-	-	-	-	-	3
電気めっき事業		-	1	-	-	-	-	-	-	1
金属熱処理事業		-	-	-	-	-	-	-	-	-
毒物劇物運送事業		-	-	-	-	-	-	-	-	-
しろあり防除業		1	-	-	-	-	-	-	-	1
特定毒物研究者		1	-	-	-	-	-	-	-	1
特定毒物使用者		1	-	-	-	-	-	-	-	1
計		69	32	5	3	5	13	2	2	131

8 毒物劇物監視

業 種	登 録 ・ 届 出 施 設 数	立 入 検 査 施 行 施 設 数	違 反 発 見 施 設 数	毒物劇物または政令で定める毒物劇物 含有物の疑いのあるものの収去	試験の結果毒物劇物または政令で定める毒物劇物含有物であったもの	無登録・無届無許可施設発見件数	処 分 件 数				告 発 件 数
							登 録 ・ 許 可 取 消	業 務 停 止	設 備 改 善 命 令	そ の 他	
一 般 販 売 業	65	30	1	-	-	-	-	-	-	-	-
農 業 用 品 目 販 売 業	59	22	3	-	-	-	-	-	-	-	-
特 定 品 目 販 売 業	3	1	-	-	-	-	-	-	-	-	-
電 気 め っ き 事 業	1	1	-	-	-	-	-	-	-	-	-
金 属 熱 処 理 事 業	-	-	-	-	-	-	-	-	-	-	-
毒 物 劇 物 運 送 事 業	-	-	-	-	-	-	-	-	-	-	-
し ろ あ り 防 除 業	1	-	-	-	-	-	-	-	-	-	-
法 第 22 条 第 5 項 の 者	・	-	-	-	-	-	-	-	-	-	-
小 計	129	54	4	-	-	-	-	-	-	-	-
特 定 毒 物 研 究 者	1	-	-	-	-	-	-	-	-	-	-
特 定 毒 物 使 用 者	1	-	-	-	-	-	-	-	-	-	-
小 計	2	-	-	-	-	-	-	-	-	-	-
計	131	54	4	-	-	-	-	-	-	-	-

9 シンナー等乱用防止立入調査

業種名	立入調査数	適正数	口頭指示指導数	指示指導数内訳(重複あり)			
				標識	貯蔵	啓発	保管
1. 自転車・オートバイ店	6	5	1	-	1	-	-
2. 毒物劇物販売店	-	-	-	-	-	-	-
3. 大規模小売店	1	1	-	-	-	-	-
4. 荒物・雑貨店	1	1	-	-	-	-	-
5. 玩具・模型店	1	-	1	-	1	-	-
6. 塗料店	8	8	-	-	-	-	-
7. 文具・教材店	1	1	-	-	-	-	-
8. 業として多量にシンナー等を取扱う店舗および事業所	114	90	24	-	24	-	-
9. その他	6	6	-	-	-	-	-
10. 建築・工事現場	-	-	-	-	-	-	-
計	138	112	26	-	26	-	-

(資料)立入調査報告書

10 献血状況

市町名	献血者数		受付市町村別		献血者住所別	
	全血献血	成分献血	全血献血	成分献血	全血献血	成分献血
長浜市	793	59	889	546		
米原市	255	-	336	172		
虎姫町	66	-	47	19		
湖北町	41	-	106	28		
高月町	53	13	96	78		
木之本町	86	30	84	30		
余呉町	-	-	27	29		
西浅井町	54	-	76	7		
計	1,348	102	1,661	909		

第18 介護保険

1. 要介護認定者

(1) 要介護認定者数

(平成20年3月末現在)

市町		要支援1	要支援2	要介護1	要介護2	要介護3	要介護4	要介護5	計
滋賀県	人	3,199	5,564	7,878	8,054	7,042	5,589	4,704	42,048
	再掲 2号被保険者	81	206	195	306	216	128	193	1,326
	介護度別 構成比 %	7.6	13.2	18.7	19.2	16.7	13.3	11.2	100
管内	人	438	890	1,134	1,181	1,106	879	801	6,429
	再掲 2号被保険者	16	32	24	41	32	12	25	134
	介護度別 構成比 %	6.8	13.8	17.6	18.4	17.2	13.7	12.5	100
長浜市	人	275	439	548	472	463	394	334	2,925
	再掲 2号被保険者	13	13	11	22	12	5	10	60
	介護度別 構成比 %	9.4	15.0	18.7	16.1	15.8	13.5	11.4	100
米原市	人	80	217	236	359	323	257	214	1,686
	再掲 2号被保険者	-	10	3	7	14	5	7	36
	介護度別 構成比 %	4.7	12.9	14.0	21.3	19.2	15.2	12.7	100
虎姫町	人	14	27	34	54	46	27	37	239
	再掲 2号被保険者	-	1	1	4	3	-	-	8
	介護度別 構成比 %	5.9	11.3	14.2	22.6	19.2	11.3	15.5	100
湖北町	人	11	33	73	67	67	54	41	346
	再掲 2号被保険者	-	1	1	3	2	1	-	7
	介護度別 構成比 %	3.2	9.5	21.1	19.4	19.4	15.6	11.8	100
高月町	人	12	32	73	71	54	55	51	348
	再掲 2号被保険者	1	3	-	1	-	-	2	3
	介護度別 構成比 %	3.4	9.2	21.0	20.4	15.5	15.8	14.7	100
木之本町	人	17	79	82	95	78	48	59	458
	再掲 2号被保険者	2	3	5	3	1	1	4	14
	介護度別 構成比 %	3.7	17.2	17.9	20.7	17.0	10.5	12.9	100
余呉町	人	12	21	41	38	31	21	27	191
	再掲 2号被保険者	-	-	1	1	-	-	1	3
	介護度別 構成比 %	6.3	11.0	21.5	19.9	16.2	11.0	14.1	100
西浅井町	人	17	42	47	25	44	23	38	236
	再掲 2号被保険者	-	1	2	-	-	-	1	3
	介護度別 構成比 %	7.2	17.8	19.9	10.6	18.6	9.7	16.1	100

(経過的要
介護含む)
(経過的要
介護含む)

(2) 要介護認定率(参考値:第1号被保険者対象)

滋賀県	15.1	管内	16.3	長浜市	16.4	米原市	16.2	虎姫町	15.9
湖北町	15.6	高月町	14.5	木之本町	18.2	余呉町	14.6	西浅井町	17.7

2 介護サービス利用状況

(1) 利用人数

(平成20年3月分)

市町	サービス種類	居宅サービス	施設サービス	施設サービス			計
				老人福祉	老人保健	療養医療	
滋賀県	人	26,021	7,262	3,996	2,350	916	33,283
	再掲 2号被保険者	847	91	28	24	39	938
管内	人	3,940	1,308	690	490	128	5,248
	再掲 2号被保険者	109	14	1	8	5	123
長浜市	人	1,788	576	298	214	64	2,364
	再掲 2号被保険者	53	4	-	3	1	57
米原市	人	1,057	338	141	157	40	1,395
	再掲 2号被保険者	31	3	-	1	2	34
虎姫町	人	128	70	45	22	3	198
	再掲 2号被保険者	4	1	-	1	-	5
湖北町	人	232	65	39	23	3	297
	再掲 2号被保険者	5	1	-	-	1	6
高月町	人	228	77	47	22	8	305
	再掲 2号被保険者	6	-	-	-	-	6
木之本町	人	259	95	63	26	6	354
	再掲 2号被保険者	6	2	1	-	1	8
余呉町	人	107	38	22	14	2	145
	再掲 2号被保険者	1	3	-	3	-	4
西浅井町	人	141	49	35	12	2	190
	再掲 2号被保険者	3	-	-	-	-	3

(2) サービス利用率(居宅・施設ごと)

(%)

市町	居宅サービス					施設サービス		
	通所介護	訪問介護	福祉用具貸与	訪問看護	訪問入浴介護	老人福祉施設	老人保健施設	療養医療施設
滋賀県	31.2	19.7	28.5	7.9	3.0	54.7	32.3	12.5
管内	32.3	20.3	28.4	8.1	3.4	52.6	37.4	10.0
長浜市	29.5	20.7	28.5	9.2	3.4	51.6	37.1	11.3
米原市	29.3	19.5	29.4	8.2	4.2	41.4	46.3	12.3
虎姫町	34.3	18.9	31.4	5.7	1.7	63.4	32.4	4.2
湖北町	44.9	17.2	27.3	2.8	1.9	59.1	36.4	4.5
高月町	40.9	20.6	25.6	9.1	3.2	61.0	28.6	10.4
木之本町	35.0	23.7	26.4	8.5	3.3	67.4	26.3	6.3
余呉町	48.3	15.1	28.3	6.2	0.7	57.9	36.8	5.3
西浅井町	36.3	25.6	29.2	3.0	1.8	72.0	24.0	4.0

(3) 要介護度別在宅サービス利用率(利用者比)

状態区分 市町		通所介護(%)						
		要支援1	要支援2	要介護1	要介護2	要介護3	要介護4	要介護5
滋賀県		32.9	34.0	45.2	32.4	30.3	25.0	16.1
管内		36.0	35.9	47.7	35.1	31.9	25.8	17.8
長浜市		29.8	30.4	42.3	31.1	29.2	25.2	14.8
米原市		37.0	36.8	50.7	34.1	28.2	21.8	16.1
虎姫町		40.0	38.1	38.2	36.8	31.8	33.3	26.3
湖北町		80.0	56.0	62.2	46.0	47.0	37.8	36.4
高月町		54.5	46.7	66.7	51.1	41.3	36.9	24.6
木之本町		25.0	36.7	44.2	40.9	38.8	32.1	16.7
余呉町		100.0	66.7	70.6	48.4	48.4	38.9	36.6
西浅井町		53.8	56.3	43.5	47.4	39.3	25.0	17.2

状態区分 市町		訪問介護(%)						
		要支援1	要支援2	要介護1	要介護2	要介護3	要介護4	要介護5
滋賀県		40.8	31.0	25.6	19.6	17.5	17.2	17.7
管内		34.8	27.7	26.2	19.8	18.9	18.2	18.5
長浜市		36.0	27.9	26.5	19.9	19.9	16.9	19.2
米原市		43.5	28.6	24.1	19.7	17.8	18.9	18.8
虎姫町		20.0	28.6	32.4	19.3	15.9	4.8	15.8
湖北町		-	16.0	22.0	15.0	16.0	18.9	15.9
高月町		27.3	13.3	18.8	19.6	17.3	21.5	21.5
木之本町		50.0	38.8	37.7	22.7	21.4	22.2	16.7
余呉町		-	11.1	14.7	12.9	12.9	16.7	17.1
西浅井町		30.8	31.2	32.6	31.6	23.0	25.0	20.7

状態区分 市町		福祉用具貸与(%)						
		要支援1	要支援2	要介護1	要介護2	要介護3	要介護4	要介護5
滋賀県		15.4	21.4	14.1	30.2	32.9	34.3	32.4
管内		17.8	24.1	12.9	28.8	33.1	34.3	32.8
長浜市		19.9	27.1	14.6	29.9	33.3	34.8	31.5
米原市		13.0	19.2	8.9	28.4	33.5	35.1	33.7
虎姫町		13.3	23.8	14.7	31.6	38.7	38.1	36.8
湖北町		20.0	20.0	11.0	27.0	30.0	32.4	34.1
高月町		18.2	40.0	10.1	22.8	29.3	30.8	24.6
木之本町		25.0	22.5	13.0	24.5	29.6	28.4	33.3
余呉町		-	22.2	11.8	35.5	29.0	27.8	36.6
西浅井町		15.4	9.4	19.6	21.0	36.1	29.2	34.5

状態区分 市町		訪問看護(%)						
		要支援1	要支援2	要介護1	要介護2	要介護3	要介護4	要介護5
滋賀県		3.1	3.3	5.4	5.6	6.9	9.5	16.4
管内		2.7	2.4	5.5	5.7	6.2	9.5	16.1
長浜市		3.1	2.5	6.5	7.2	6.8	10.1	18.4
米原市		-	3.3	7.4	5.2	7.1	9.0	14.6
虎姫町		-	9.5	2.9	3.5	4.5	9.5	15.8
湖北町		-	-	1.2	1.0	1.0	5.4	6.8
高月町		-	-	4.4	5.4	8.0	9.2	16.9
木之本町		-	2.0	3.9	5.5	7.1	8.6	20.4
余呉町		-	-	2.9	3.2	6.5	11.1	7.3
西浅井町		-	3.1	-	-	-	12.5	10.3

状態区分 市町		訪問入浴介護(%)						
		要支援1	要支援2	要介護1	要介護2	要介護3	要介護4	要介護5
滋賀県		-	0.0	0.2	0.7	2.1	4.7	11.2
管内		-	-	0.1	1.2	2.3	5.2	10.1
長浜市		-	-	0.2	1.0	2.9	5.0	10.5
米原市		-	-	-	1.9	2.0	6.8	11.1
虎姫町		-	-	-	-	-	9.5	5.3
湖北町		-	-	-	1.0	2.0	2.7	4.5
高月町		-	-	-	1.1	2.7	1.6	10.8
木之本町		-	-	-	0.9	2.0	4.9	11.1
余呉町		-	-	-	-	-	5.5	-
西浅井町		-	-	-	-	-	-	10.3

3 指定事業所

(箇所)

居宅サービス	指定数
訪問介護	42
訪問入浴介護	10
通所介護	47
訪問看護	10
訪問リハビリ	0
通所リハビリ	8
短期入所生活介護	10
特定施設入所者介護	1
福祉用具貸与	15
合 計	143

(箇所)

予防介護サービス	指定数
予防訪問介護	40
予防訪問入浴介護	10
予防通所介護	47
予防訪問看護	10
予防訪問リハビリ	0
予防通所リハビリ	8
予防短期入所生活介護	9
予防特定施設入所者介護	1
予防福祉用具貸与	15
合 計	140

(箇所)

(人)

施設サービス	許可・指定数	入所定員・病床数
介護老人福祉施設	9	620
介護老人保健施設	5	424
介護療養型医療施設	2	119

(箇所)

ケアマネージャー	指定数
居宅介護支援事業所	50

(箇所)

ケアマネージャー	指定数
居宅介護予防支援事業所	8

4 介護保険に関する研修会の開催など

実施日	実施内容	開催場所	参加人数 (人)
平成19年 7月26日	介護保険従事者研修会(通所系対象)	長浜勤労福祉センター	205
平成19年 8月24日	介護予防研修会	長浜市六荘公民館	50
平成19年 9月14日	介護予防研修会	長浜市市民交流センター	85
平成19年11月13日	訪問看護研修会	長浜市市民交流センター	101
平成20年 1月 9日	感染症予防研修会(訪問介護対象)	湖北地域振興局	66
平成20年 1月19日	難病研修会(従事者対象)	長浜市市民交流センター	31
平成20年 3月14日	ケアマネージャー研修会	長浜市市民交流センター	90
平成20年 3月25日	介護認定関係者合同研修会	長浜市市民交流センター	66

1 湖北地域振興局地域健康福祉部（長浜保健所）組織図

平成19年4月1日現在

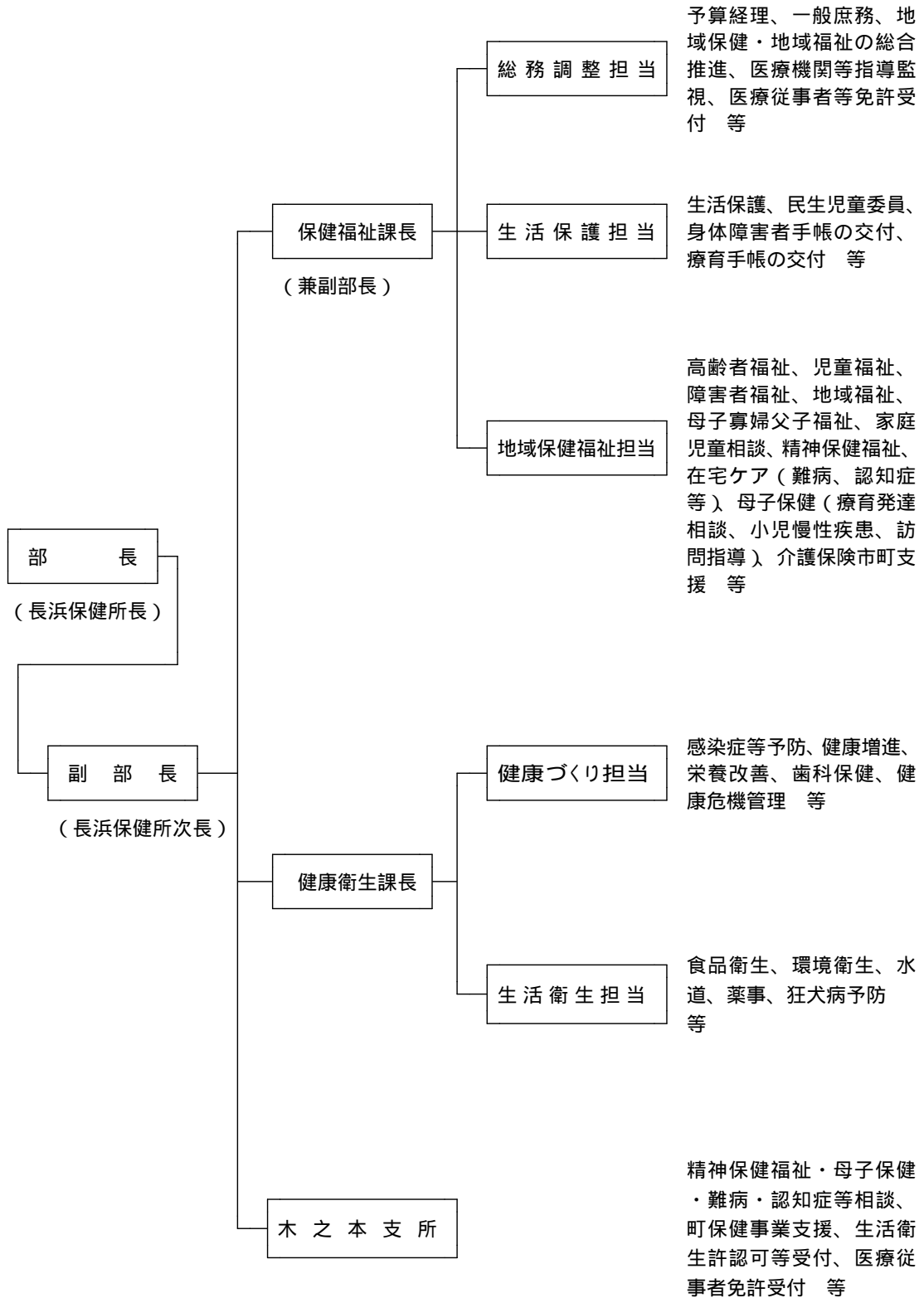

4 地域健康福祉部（保健所）の沿革

- 長 浜 -

昭和13年 5月14日	...滋賀県告示第303号をもって滋賀県保健所設置規程公布
昭和13年 6月4日	...滋賀県告示第374号をもって名称・位置・受持地域を告示し、同日付けで開所。受持地区：湖北3郡（伊香・東浅井・坂田郡 人口 141,421人） ただし、事業所は、建築竣工まで県衛生課に仮事務所を置く。
昭和13年 7月21日	...庁舎落成式を挙行し、実務につく。
昭和14年 4月1日	...看護婦養成を開始。
昭和14年 5月1日	...長浜細菌検査所設置（併設）。
昭和16年 2月	...優生結婚相談所設置（併設）。
昭和16年 9月25日	...保健婦の養成開始。
昭和19年 3月6日	...長浜県民修練所設置。
昭和19年10月1日	...長浜簡易保健相談所を統合。
昭和19年10月1日	...木之本保健所新設に伴い伊香郡分離。
昭和25年11月1日	...長浜優生結婚相談所設置。
昭和25年12月	...歯科開設。
昭和26年 9月	...衛生教育展示室を拡大整備。衛生教育模範保健所に指定。
昭和27年 5月17日	...優生保護法の一部改正により長浜優生結婚相談所を長浜優生保護相談所と改称。
昭和27年 8月1日	...隣接地に増築完了（建坪181坪 敷地400坪）。
昭和27年 9月1日	...長浜性病診療所設置（併設）。
昭和30年 9月1日	...県立保健所の課制施行に伴い、庶務・保健・衛生の3課設置。
昭和36年 4月1日	...保健所の型別人口別格付によってUR3型に格付けされる。
昭和43年11月2日	...滋賀県長浜市平方町1152番の2に新庁舎起工。
昭和44年 4月1日	...滋賀県立長浜保健所を滋賀県長浜保健所に改称。
昭和44年 5月15日	...新庁舎完成・移転。
昭和45年 4月1日	...保健予防課制施行。
昭和49年 4月1日	...庶務課・保健予防課・衛生課・検査課の4課制施行。
昭和51年 4月1日	...保健所の型別人口別格付によってR3型に格付けされる。
昭和52年 4月1日	...庶務課・保健予防課・衛生課・環境公害課・検査課の5課制施行（人員33名）。
昭和54年10月1日	...庁舎増築および改造工事着工（検査室・研修室・乳幼児精神発達観察室・社会復帰教室 増築面積182.25㎡）
昭和55年 3月31日	...庁舎増築および改造工事完工。
昭和57年 9月5日	...事務室拡張工事（26.26㎡）完工。合計事務所140.31㎡。
昭和62年 2月12日	...合併浄化槽および同機械室（4.59㎡）完工。
昭和62年 4月1日	...環境公害課のうち彦根保健所管内が除外される。
昭和62年 9月22日	...庁舎増築および改築工事着工（事務室・所長室・更衣室・印刷室等増築面積72.45㎡ 合計事務所212.76㎡）
昭和63年 2月18日	...庁舎増築および改築工事完工。
平成4年 4月1日	...環境公害課を環境保全課に、検査課を検査室に改称。
平成9年 4月1日	...木之本保健所が保健所の統廃合により長浜保健所木之本支所となる。 環境保全課の事務が県事務所に移管される。 保健予防課を健康増進課に、衛生課を生活衛生課に、検査室を検査課に改称。 保健福祉推進担当を設置。 生活衛生課に生活衛生係と食品監視係を置き、県庁公衆衛生課食品衛生専門監視班の業務を食品監視係に引き継ぐ。（担当彦根・長浜保健所管内）

平成10年4月1日	... 県福祉事務所と保健所の組織統合により、湖北福祉事務所と長浜保健所が統合され、長浜健康福祉センター（長浜保健所）となる。庶務課と保健福祉推進担当を併せ、健康福祉課を設置。
平成10年7月7日	... 庁舎増築工事着工（別棟OA機器室、会議室等 増築面積59.1m ² 合計事務所271.86m ² ）
平成10年9月19日	... 庁舎増築工事完工
平成13年4月1日	... 長浜県事務所、長浜健康福祉センター（木之本支所）、長浜土木事務所、木之本土木事務所が組織統合され湖北地域振興局となる。長浜健康福祉センター（長浜保健所）は湖北地域振興局地域健康福祉部（長浜保健所）となる。
平成17年4月1日	... 総務調整課を廃止し、健康福祉課に統合、生活衛生課の食品監視担当を廃止し、本庁生活衛生課食の安全推進室食品安全指導担当に業務を統合
平成17年7月1日	... 生活衛生課の検査担当を廃止し、衛生科学センターに業務を統合
平成18年4月1日	... 健康福祉推進課を保健福祉課に改める。生活衛生課を健康衛生課に改める。健康づくり担当を健康衛生課に移管
- 木之本 -	
昭和19年10月1日	... 旧保健所法（昭和12年4月5日法律第42号）により設置の長浜保健所から分離。木之本母子保健相談所を併合し、木之本町木之本1900番地に県立木之本保健所を設置。管轄区域：伊香郡1町12ヶ村 職員所長以下8名。
昭和22年9月	... 「保健所法を改正する法律」の公布により、翌昭和23年衛生行政事務を木之本警察署より引き継ぎ。
昭和23年10月	... 保健所拡充計画に基づき木之本町木之本739番地に庁舎建築工事着工。
昭和24年4月	... 庁舎建築工事完工。昭和23年7月公布の優生保護法に基づき、県立木之本優生保護相談所併設。
昭和26年10月	... 標準保健所規格施設整備のための庁舎増築工事着工。（会議室・診察室）
昭和27年3月	... 庁舎増築工事完工。（職員：所長以下17名）。
昭和30年9月1日	... 県立保健所課制実施に伴い、庶務課・保健衛生課の2課設置。（職員：所長以下21名）
昭和37年12月	... レントゲン設備の充実（直接・断層）によりX線室増改築。
昭和39年10月	... 医師の不足対策として非常勤医師を嘱託。
昭和40年4月	... 保健所機構の整備に伴い、主査・婦長を置く。
昭和42年4月	... 保健所の課制変更により庶務課・保健予防課・衛生課の3課設置。（職員：所長以下18名）
昭和44年4月1日	... 条例の改正により滋賀県木之本保健所と改称。
昭和45年10月	... 食生活改善指導のため、会議室の一部を改築して栄養指導室を設置。
昭和49年4月1日	... 保健予防課の予防係を保健予防係に、保健係を保健指導係に改称。同時に婦長制廃止。
昭和51年4月	... 保健所に次長を置く。
昭和58年7月	... 木之本町黒田1234番地に木之本土木事務所との合同庁舎として完工移転。
平成9年4月1日	... 保健所の統廃合により長浜保健所木之本支所となる。
平成10年4月1日	... 県福祉事務所と保健所の組織統合により、湖北福祉事務所と長浜保健所が統合されたことに伴い、長浜健康福祉センター木之本支所（長浜保健所木之本支所）となる。

平成13年4月1日 ...長浜県事務所、長浜健康福祉センター（木之本支所）、長浜土木事務所、木之本土木事務所が組織統合され湖北地域振興局となる。長浜健康福祉センター木之本支所（長浜保健所木之本支所）は湖北地域振興局地域健康福祉部木之本支所（長浜保健所木之本支所）となる。