腎臓病患者保存期学習会

透析を遅らせるために

慢性腎臓病を正しく理解しよう!

入場無料
参加自由
会場の都合により、満席の節はご容赦ください。

講師

市立長浜病院
腎臓代謝内科・責任部長
森田 善方 先生

ぴーまん食楽部・管理栄養士
川南 文子 先生

透析患者は年々増えて、滋賀県では3,200人の方が治療を受けておられます。
糖尿病や高血圧症などを原因とする慢性腎臓病(CKD)によるものです。
慢性腎臓病(CKD)は、脳卒中や心筋梗塞などにも関係する病気です。
腎臓を守るためには、生活習慣や食事、健診での早期発見と適切な医療をうけることが大切ですので、この機会に予防や病気についての理解を深めましょう。
患者はもとよりご家族・医療関係者をはじめ一般の方々も是非ご参加ください。

日時 平成31年 2月10日(日)
14時00分～16時00分

場所 滋賀県立男女共同参画センター 大ホール
〒523-0891 近江八幡市鷹飼町80-4

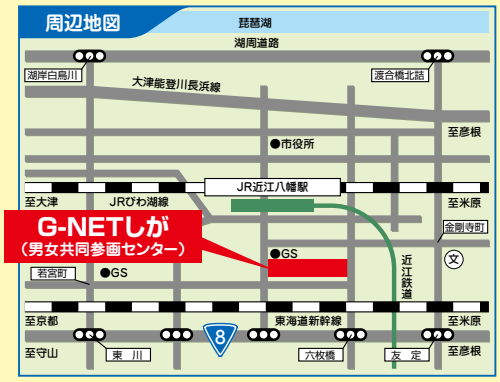

日頃お悩みの事、わからない事等、
ご質問をお受けいたします。
県腎協にFAXかお手紙で
事前にお知らせください。

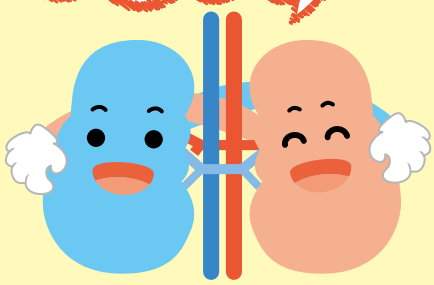

主催:滋賀県／公益社団法人滋賀県腎臓病患者福祉協会
後援:一般社団法人滋賀県医師会／一般社団法人滋賀県病院協会／
滋賀腎・透析研究会／公益社団法人滋賀県看護協会／公益社団法人滋賀県栄養士会／
一般社団法人滋賀県臨床工学技士会／ NPO法人日本腎臓病協会

お問い合わせ
公益社団法人滋賀県腎臓病患者福祉協会 TEL/077-521-0313 FAX/077-511-3553
〒520-0044 大津市京町4丁目3-28 滋賀県厚生会館別館2F (受付:平日AM10時～PM4時)
「手話通訳を希望される方は、平成31年2月1日(金)までにお問い合わせ先までご連絡ください」