

平成 29 年

滋賀県観光入込客統計調査書

滋賀県商工観光労働部観光交流局

目 次

1. 観光入込客統計調査の概要	1
2. 観光入込客統計調査の結果	2
(1) 平成29年の延観光入込客数	
(2) 目的別観光入込客数の内訳	
(3) 季節別観光入込客数の内訳	
(4) 月別観光入込客数の内訳	
(5) 地域別観光入込客数の内訳	
3. 地域別・月別観光入込客数	7
4. 市町別・月別観光入込客数	9
5. 市町別・目的別観光入込客数	12
6. 観光入込客数ベスト30	14
7. 年別観光入込客数の推移	15
8. 平成29年滋賀県内有料道路利用台数調べ	16
9. 主な出来事	17
10. 観光入込客数推移	18

1. 観光入込客統計調査の概要

(1) 調査方法

この調査は、平成29年の県内の観光客の目的別・季節別・月別・地域別の入込状況について、県内の市町から寄せられた報告を集計したものである。

(2) 調査地点

県内の観光地で年間入込客数が1,000人以上見込まれる観光地において調査を実施し、773地点について計上した。

(3) 調査期間

平成29年1月から12月までの1年間の調査を通して、月別に集計した。

(4) 調査上の定義

観光入込客…その者の居住地が観光地の範囲の中か外か、あるいは外出の距離の大小にかかわらず、主に自然、歴史・文化、温泉・健康、スポーツ・レクリエーション、都市型観光、行祭事・イベント等の目的で観光地に入り込んだ者をいう。

観光地…観光客が多数来訪し、観光活動の状況からみて一体をなしていると認められる区域をいう。

2. 観光入込客統計調査の結果

(1) 平成29年の延観光入込客数

平成29年の延観光入込客数は、日本遺産をテーマにした「日本遺産 水の文化ぐるっと博」や彦根市での「国宝・彦根城築城410年祭」といった観光キャンペーンの開催に加え、NHK大河ドラマ「おんな城主直虎」の放送や人気観光施設の増設でメディアやSNSで発信される機会が増えたことによって、前年より1,713,700人(+3.4%)増加し、過去最高となる52,481,000人を記録した。

宿泊客数についても、新規宿泊施設開業等の要因により、前年より96,300人(+2.5%)の増加となった。

地域別では、湖北地域で減少したものの、それ以外の地域では増加し、特に湖南、湖東地域では上記観光キャンペーンや新規施設開業の影響で前年より大幅に増加した。また、季節別では、春や夏が増加した一方で、台風等で雨や曇りの日が多かった秋(9月～11月)が減少した。

外国人延観光入込客数については、航空路線の拡充やビザ発給緩和によって全国的な訪日外国人の増加傾向のもと、日帰り客は増加したものの、全体としては2.3%の減少となった。これは宿泊客減少によるもので、京都や大阪のインバウンドをターゲットにした宿泊施設の増加等の影響を受けたものと推測される。

表1 延観光入込客数および前年比

	平成29年計(人)	平成28年計(人)	平成29年－平成28年(人)	前年比
日帰り客数	48,607,400	46,990,000	1,617,400	3.4%
宿泊客数	3,873,600	3,777,300	96,300	2.5%
延観光入込客数	52,481,000	50,767,300	1,713,700	3.4%

外国人延観光入込客数および前年比

	平成29年計(人)	平成28年計(人)	平成29年－平成28年(人)	前年比
日帰り客数	192,190	151,723	40,467	26.7%
宿泊客数	344,882	398,086	▲ 53,204	-13.4%
延観光入込客数	537,072	549,809	▲ 12,737	-2.3%

グラフ1 延観光入込客数および前年比

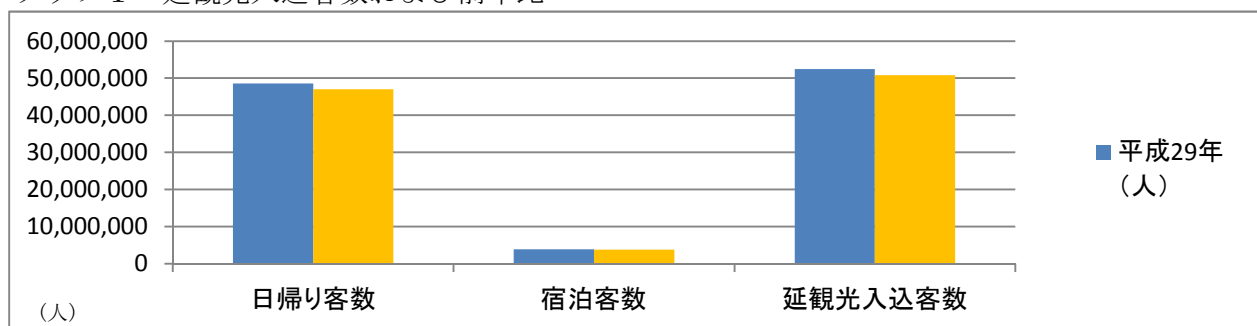

外国人延観光入込客数および前年比

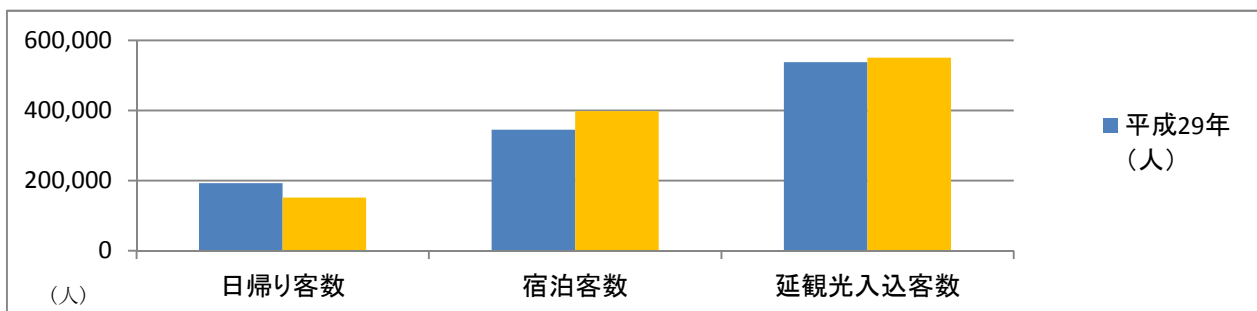

(2) 目的別観光入込客数の内訳

- 宿泊施設や道の駅等の「その他」が全体の26.2%を占め、最も多い。
- 対前年比では、23.3%と「都市型観光」の伸びが大きくなった。

表2 目的別内訳

目的		延観光入込客数 (千人)	比率	対前年比	前年延観光入込客数 (千人)
観 光 地 点	自然	998	1.9%	▲4.4%	1,044
	歴史・文化	11,988	22.8%	▲0.1%	12,003
	温泉・健康	2,173	4.1%	▲1.4%	2,203
	スポーツ・ レクリエーション	10,871	20.7%	8.5%	10,023
	都市型観光	8,411	16.0%	23.3%	6,821
	その他	13,934	26.6%	▲4.0%	14,520
行祭事・イベント		4,106	7.8%	▲1.1%	4,153
合計		52,481	100.0%	3.4%	50,767

(注意) 端数の関係上、合計と一致しないことがある。

グラフ2 目的別内訳

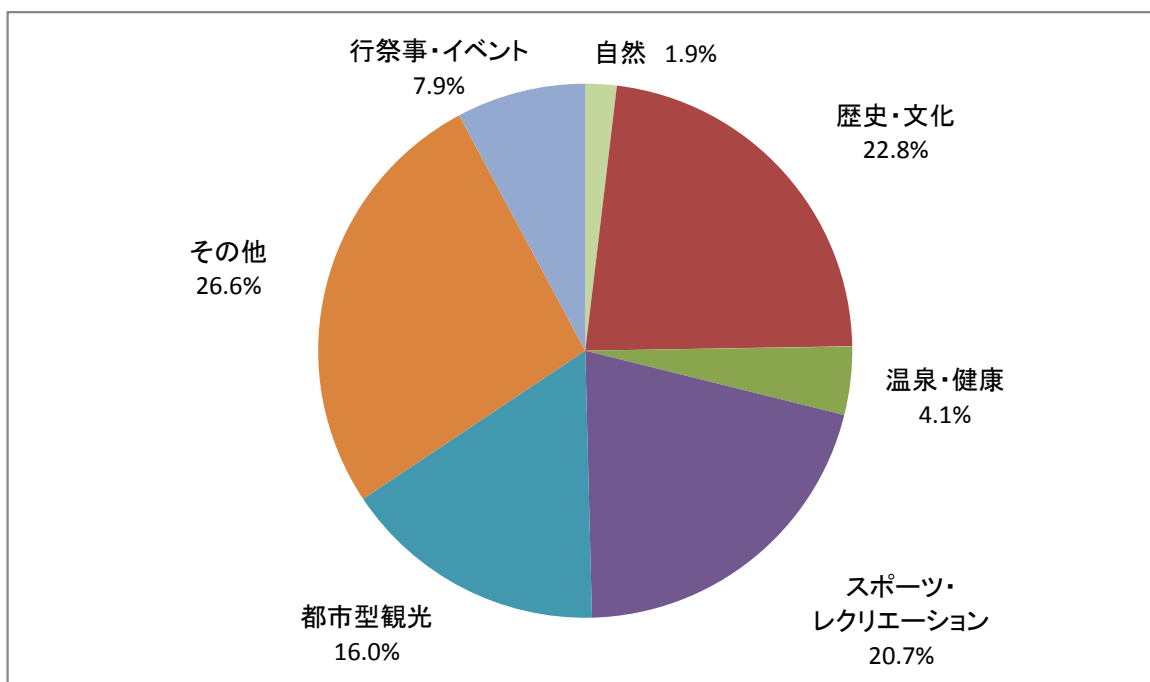

(3) 季節別観光入込客数の内訳

- 延観光客数の季節別割合は、「夏」（6～8月）が27.3%で最も多く、次いで「春」（3～5月）の27.2%の順であった。
- 対前年比では、「秋」（9～11月）が減少したものの、その他の季節では増加し、特に「春」（3～5月）は7.8%の増加となった。
- 宿泊客数の割合は、「夏」（6～8月）が30.3%と最も多く、次いで「春」（3～5月）の26.4%であった。
- 宿泊客数の対前年比では、「春」（3～5月）がわずかに減少したものの、その他の季節では増加し、全体では、2.5%増加した。

表3 季節別内訳

季節	延観光入込客数(千人)	比率	対前年比	前年延観光入込客数(千人)	宿泊客数(千人)	比率	対前年比	前年宿泊客数(千人)
春 3月～5月	14,298	27.2%	7.8%	13,263	1,021	26.4%	▲0.6%	1,027
夏 6月～8月	14,350	27.3%	6.4%	13,489	1,172	30.3%	7.7%	1,088
秋 9月～11月	13,767	26.2%	▲2.9%	14,183	970	25.0%	0.9%	961
冬 1,2,12月	10,066	19.2%	2.4%	9,832	710	18.3%	1.3%	701
合計	52,481	100.0%	3.4%	50,767	3,874	100.0%	2.5%	3,777

(注意) 端数の関係上、合計と一致しないことがある。

グラフ3 季節別内訳

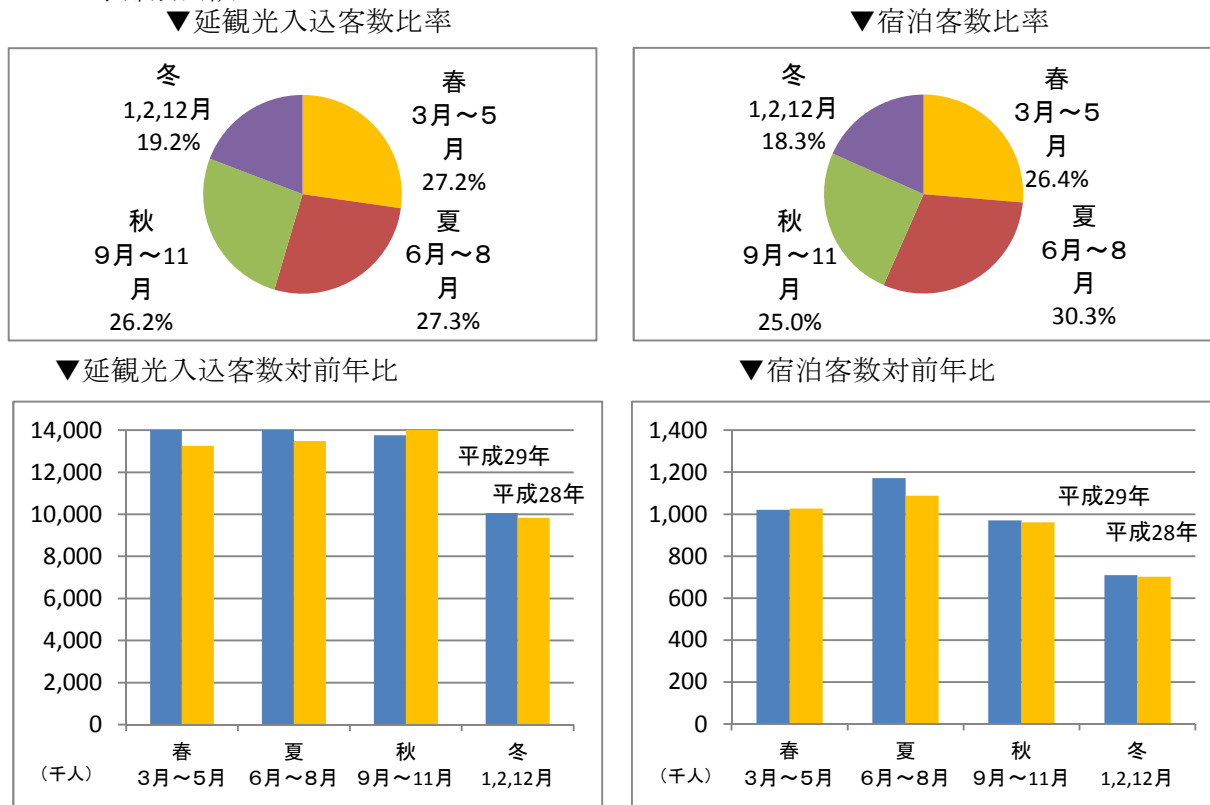

(4) 月別観光入込客数の内訳

- 延観光入込客数に占める月別観光入込客数の割合は、「8月」が11.9%と最も多く、次いで「11月」の10.0%の順であった。
- 対前年比では、「6月」の15.4%を筆頭に増加した月のほうが多かったが、「10月」は台風や週末ごとの雨の影響で、16.5%の減少となった。
- 宿泊客数の割合は、「8月」が13.4%と最も多く、次いで「7月」の9.7%の順であった。宿泊客数の対前年比では、1月、2月、4月、10月が減少したものの、全体では前年より2.5%の増加となった。

表4 月別内訳

月	延観光客数 (千人)	比率	対前年比	前年延観光客 数(千人)	宿泊客数 (千人)	比率	対前年比	前年宿泊客 数(千人)
1月	4,391	8.4%	1.3%	4,333	212	5.5%	▲ 0.9%	214
2月	2,673	5.1%	0.9%	2,648	207	5.3%	▲ 3.7%	215
3月	4,035	7.7%	7.8%	3,742	313	8.1%	0.0%	313
4月	5,156	9.8%	10.2%	4,679	335	8.6%	▲ 3.7%	348
5月	5,108	9.7%	5.5%	4,842	374	9.6%	2.2%	366
6月	3,737	7.1%	15.4%	3,238	279	7.2%	0.0%	279
7月	4,355	8.3%	3.2%	4,221	375	9.7%	9.6%	342
8月	6,258	11.9%	3.8%	6,030	519	13.4%	10.9%	468
9月	4,231	8.1%	3.0%	4,108	314	8.1%	4.7%	300
10月	4,268	8.1%	▲ 16.5%	5,114	320	8.3%	▲ 4.2%	334
11月	5,268	10.0%	6.2%	4,962	337	8.7%	3.4%	326
12月	3,002	5.7%	5.3%	2,851	291	7.5%	7.0%	272
合計	52,481	100.0%	3.4%	50,767	3,874	100.0%	2.5%	3,777

(注意) 端数の関係上、合計と一致しないことがある。

グラフ4 月別内訳

▼延観光客数

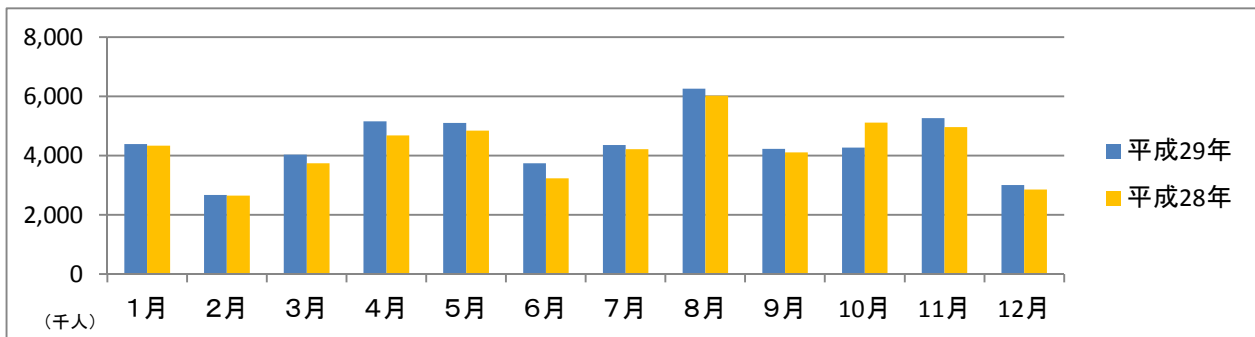

▼宿泊客数

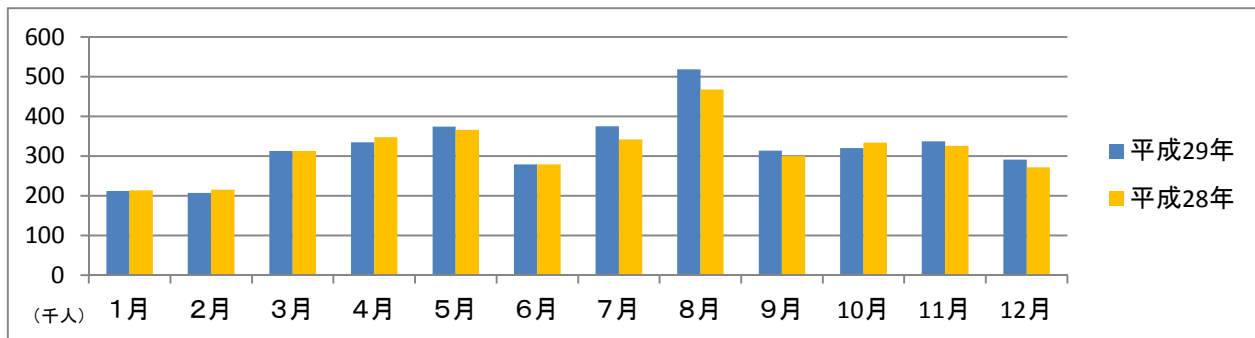

(5) 地域別観光入込客数の内訳

- 地域別の割合では、「大津地域」が26.3%と最も多く、次いで「東近江地域」の19.2%の順であった。
- 対前年比では、「湖北地域」で減少したものの、その他の地域で1.1%～10.5%の増加となった。
- 宿泊客数に占める地域別の割合は、「大津地域」が36.4%と最も多く、次いで「湖北地域」の17.5%の順であった。
- 対前年比では「湖南地域」「甲賀地域」で減少し、その他の地域では「湖西地域」を中心に増加し、全体では2.5%増加した。

表5 地域別内訳

地域	延観光入込客数(千人)	比率	対前年比	前年延観光入込客数(千人)	宿泊客数(千人)	比率	対前年比	前年宿泊客数(千人)
大津	13,821	26.3%	1.8%	13,574	1,412	36.4%	1.2%	1,395
湖南	6,019	11.5%	10.5%	5,450	454	11.7%	▲ 7.8%	492
甲賀	3,671	7.0%	1.1%	3,633	151	3.9%	▲ 10.8%	170
東近江	10,092	19.2%	8.1%	9,338	349	9.0%	10.9%	315
湖東	5,945	11.3%	4.2%	5,704	418	10.8%	0.6%	416
湖北	8,844	16.9%	▲ 3.7%	9,186	663	17.1%	0.4%	660
湖西	4,089	7.8%	5.3%	3,884	426	11.0%	29.5%	329
合計	52,481	100.0%	3.4%	50,767	3,874	100.0%	2.5%	3,777

(注意) 端数の関係上、合計と一致しないことがある。

グラフ5 地域別内訳

▼延観光客数比率

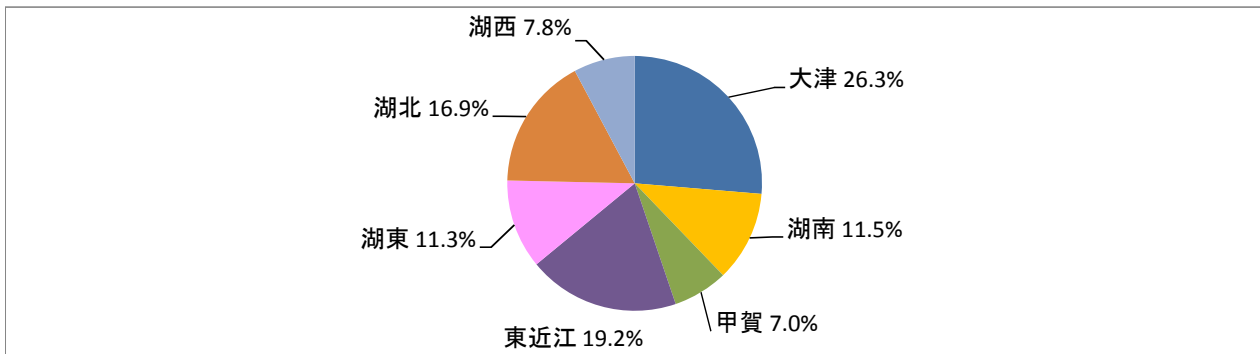

▼宿泊客数比率

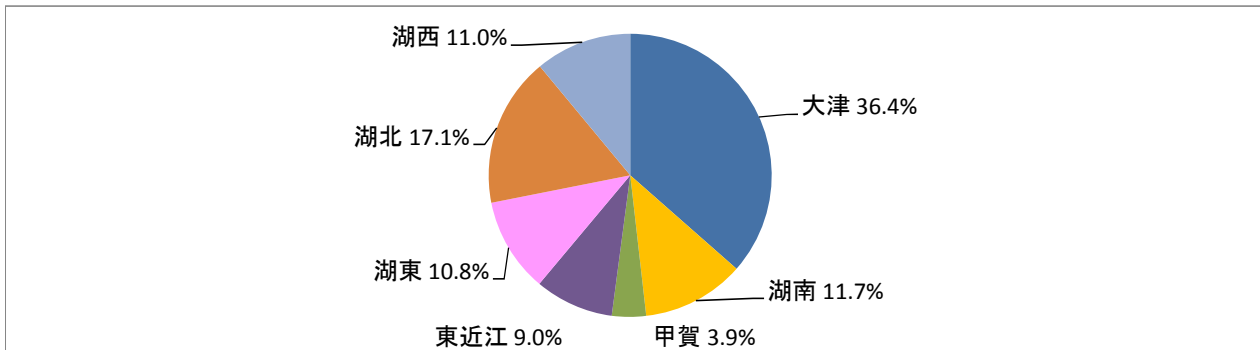

3. 地域別・月別観光入込客数

(単位：人)

地域別	日帰り ・宿泊別	延観光入込客数	月 別 入 込 客 数												前年計	前年比
			1月	2月	3月	4月	5月	6月	7月	8月	9月	10月	11月	12月		
大津	日帰り	12,409,600	1,100,700	557,400	1,074,300	1,104,200	1,093,800	841,900	1,010,200	1,701,100	863,500	1,086,000	1,316,700	659,800	12,179,200	101.9%
	宿泊	1,411,700	85,900	87,500	123,200	135,600	136,800	101,700	115,700	157,700	105,100	118,400	127,400	116,700	1,395,000	101.2%
	計	13,821,300	1,186,600	644,900	1,197,500	1,239,800	1,230,600	943,600	1,125,900	1,858,800	968,600	1,204,400	1,444,100	776,500	13,574,200	101.8%
湖南	日帰り	5,565,600	373,400	245,800	356,300	620,500	641,700	419,600	486,100	520,100	491,700	417,300	588,200	404,900	4,957,500	112.3%
	宿泊	453,500	30,200	27,800	39,700	38,600	41,100	32,700	38,000	50,200	35,600	38,600	43,000	38,000	492,000	92.2%
	計	6,019,100	403,600	273,600	396,000	659,100	682,800	452,300	524,100	570,300	527,300	455,900	631,200	442,900	5,449,500	110.5%
甲賀	日帰り	3,519,800	270,400	289,800	233,800	374,500	383,700	236,700	284,600	330,400	237,200	320,400	349,900	208,400	3,462,800	101.6%
	宿泊	151,300	8,100	6,800	13,900	12,700	15,400	10,900	13,200	18,900	11,300	13,500	15,400	11,200	169,700	89.2%
	計	3,671,100	278,500	296,600	247,700	387,200	399,100	247,600	297,800	349,300	248,500	333,900	365,300	219,600	3,632,500	101.1%
東近江	日帰り	9,742,100	726,900	452,600	821,800	894,700	1,058,100	742,800	721,100	1,013,900	890,200	814,300	1,021,700	584,000	9,022,700	108.0%
	宿泊	349,400	16,100	15,200	28,000	32,700	40,900	32,500	31,500	42,200	27,700	28,400	29,800	24,400	315,200	110.9%
	計	10,091,500	743,000	467,800	849,800	927,400	1,099,000	775,300	752,600	1,056,100	917,900	842,700	1,051,500	608,400	9,337,900	108.1%
湖東	日帰り	5,526,900	912,900	237,400	344,400	562,900	423,700	424,600	445,300	573,900	356,300	369,300	632,800	243,400	5,287,600	104.5%
	宿泊	418,200	27,600	26,100	37,000	36,000	36,100	30,500	36,100	44,400	34,800	36,700	41,000	31,900	415,900	100.6%
	計	5,945,100	940,500	263,500	381,400	598,900	459,800	455,100	481,400	618,300	391,100	406,000	673,800	275,300	5,703,500	104.2%
湖北	日帰り	8,180,400	561,700	458,200	627,700	851,400	768,700	544,900	648,600	1,136,400	759,100	675,200	715,500	433,000	8,525,800	95.9%
	宿泊	663,300	37,300	35,500	56,200	58,500	61,000	45,000	61,100	88,900	55,400	56,900	62,200	45,300	660,400	100.4%
	計	8,843,700	599,000	493,700	683,900	909,900	829,700	589,900	709,700	1,225,300	814,500	732,100	777,700	478,300	9,186,200	96.3%
湖西	日帰り	3,663,000	233,900	223,900	263,700	412,900	364,200	248,200	383,900	463,100	319,800	265,000	306,400	178,000	3,554,400	103.1%
	宿泊	426,200	6,300	8,500	14,700	20,700	42,600	25,300	79,600	116,300	43,600	27,600	17,700	23,300	329,100	129.5%
	計	4,089,200	240,200	232,400	278,400	433,600	406,800	273,500	463,500	579,400	363,400	292,600	324,100	201,300	3,883,500	105.3%
合計	日帰り	48,607,400	4,179,900	2,465,100	3,722,000	4,821,100	4,733,900	3,458,700	3,979,800	5,738,900	3,917,800	3,947,500	4,931,200	2,711,500	46,990,000	103.4%
	宿泊	3,873,600	211,500	207,400	312,700	334,800	373,900	278,600	375,200	518,600	313,500	320,100	336,500	290,800	3,777,300	102.5%
	計	52,481,000	4,391,400	2,672,500	4,034,700	5,155,900	5,107,800	3,737,300	4,355,000	6,257,500	4,231,300	4,267,600	5,267,700	3,002,300	50,767,300	103.4%

地域別・月別観光入込客数（外国人）

（単位：人）

地域別	日帰り ・宿泊別	延観光入込客数	月 別 入 込 客 数												前年計	前年比
			1月	2月	3月	4月	5月	6月	7月	8月	9月	10月	11月	12月		
大津	日帰り	49,509	6,564	6,419	7,484	6,905	3,055	2,625	2,458	2,480	1,835	2,948	5,116	1,620	31,912	155.1%
	宿泊	207,578	14,631	16,184	21,227	27,596	16,178	17,389	16,540	12,113	12,079	19,773	18,348	15,520	202,697	102.4%
	計	257,087	21,195	22,603	28,711	34,501	19,233	20,014	18,998	14,593	13,914	22,721	23,464	17,140	234,609	109.6%
湖南	日帰り	4,483	347	454	155	410	413	293	404	380	355	512	529	231	10,315	43.5%
	宿泊	53,023	3,774	3,953	5,019	6,546	4,904	4,406	3,660	3,023	3,188	4,891	5,220	4,439	79,815	66.4%
	計	57,506	4,121	4,407	5,174	6,956	5,317	4,699	4,064	3,403	3,543	5,403	5,749	4,670	90,130	63.8%
甲賀	日帰り	45,945	413	547	4,102	9,607	5,192	3,234	631	3,780	2,874	5,434	7,653	2,478	39,011	117.8%
	宿泊	6,833	607	604	813	612	810	808	495	519	380	370	428	387	10,518	65.0%
	計	52,778	1,020	1,151	4,915	10,219	6,002	4,042	1,126	4,299	3,254	5,804	8,081	2,865	49,529	106.6%
東近江	日帰り	10,411	335	370	636	971	707	563	878	1,121	893	790	2,512	635	10,552	98.7%
	宿泊	7,978	327	142	607	1,122	448	428	879	658	511	800	1,166	890	12,763	62.5%
	計	18,389	662	512	1,243	2,093	1,155	991	1,757	1,779	1,404	1,590	3,678	1,525	23,315	78.9%
湖東	日帰り	54,902	3,907	3,438	3,700	9,548	6,439	3,593	4,507	3,641	3,416	4,122	5,195	3,396	46,153	112.1%
	宿泊	27,622	1,644	1,649	2,200	3,282	2,115	2,481	3,001	2,554	2,186	1,935	2,505	2,070	41,709	66.2%
	計	82,524	5,551	5,087	5,900	12,830	8,554	6,074	7,508	6,195	5,602	6,057	7,700	5,466	87,862	90.3%
湖北	日帰り	15,237	2,644	3,339	2,633	745	554	468	746	487	1,277	839	428	1,077	11,192	136.1%
	宿泊	38,349	1,896	2,365	3,109	5,622	4,673	2,760	3,130	3,173	2,276	3,411	2,790	3,144	47,747	80.3%
	計	53,586	4,540	5,704	5,742	6,367	5,227	3,228	3,876	3,660	3,553	4,250	3,218	4,221	58,939	90.9%
湖西	日帰り	11,703	32	63	59	87	179	124	1,757	1,864	3,225	1,199	2,002	1,112	2,588	452.2%
	宿泊	3,499	46	141	383	773	259	95	228	167	195	396	608	208	2,837	123.3%
	計	15,202	78	204	442	860	438	219	1,985	2,031	3,420	1,595	2,610	1,320	5,425	280.2%
合計	日帰り	192,190	14,242	14,630	18,769	28,273	16,539	10,900	11,381	13,753	13,875	15,844	23,435	10,549	151,723	126.7%
	宿泊	344,882	22,925	25,038	33,358	45,553	29,387	28,367	27,933	22,207	20,815	31,576	31,065	26,658	398,086	86.6%
	計	537,072	37,167	39,668	52,127	73,826	45,926	39,267	39,314	35,960	34,690	47,420	54,500	37,207	549,809	97.7%

4. 市町別・月別観光入込客数

[大津]

(単位：人)

市町別	日帰り ・宿泊別	延観光入込客数	月 別 入 込 客 数												前年計	前年比
			1月	2月	3月	4月	5月	6月	7月	8月	9月	10月	11月	12月		
大津市	日帰り	12,409,600	1,100,700	557,400	1,074,300	1,104,200	1,093,800	841,900	1,010,200	1,701,100	863,500	1,086,000	1,316,700	659,800	12,179,200	101.9%
	宿泊	1,411,700	85,900	87,500	123,200	135,600	136,800	101,700	115,700	157,700	105,100	118,400	127,400	116,700	1,395,000	101.2%
	計	13,821,300	1,186,600	644,900	1,197,500	1,239,800	1,230,600	943,600	1,125,900	1,858,800	968,600	1,204,400	1,444,100	776,500	13,574,200	101.8%
合計	日帰り	12,409,600	1,100,700	557,400	1,074,300	1,104,200	1,093,800	841,900	1,010,200	1,701,100	863,500	1,086,000	1,316,700	659,800	12,179,200	101.9%
	宿泊	1,411,700	85,900	87,500	123,200	135,600	136,800	101,700	115,700	157,700	105,100	118,400	127,400	116,700	1,395,000	101.2%
	計	13,821,300	1,186,600	644,900	1,197,500	1,239,800	1,230,600	943,600	1,125,900	1,858,800	968,600	1,204,400	1,444,100	776,500	13,574,200	101.8%

[湖南]

(単位：人)

市町別	日帰り ・宿泊別	延観光入込客数	月 別 入 込 客 数												前年計	前年比
			1月	2月	3月	4月	5月	6月	7月	8月	9月	10月	11月	12月		
草津市	日帰り	2,480,600	112,100	110,700	141,600	368,500	252,500	192,700	199,800	261,700	249,500	185,200	269,100	137,200	2,003,400	123.8%
	宿泊	341,700	22,800	22,800	29,500	30,100	30,000	26,300	28,400	31,800	28,100	30,100	33,000	28,800	335,800	101.8%
	計	2,822,300	134,900	133,500	171,100	398,600	282,500	219,000	228,200	293,500	277,600	215,300	302,100	166,000	2,339,200	120.7%
守山市	日帰り	1,073,700	67,400	62,800	63,200	67,100	166,700	98,600	136,200	94,200	79,000	66,300	76,300	95,900	1,082,400	99.2%
	宿泊	76,100	6,600	4,300	7,800	6,400	6,900	4,100	5,500	9,700	5,000	5,700	6,900	7,200	122,400	62.2%
	計	1,149,800	74,000	67,100	71,000	73,500	173,600	102,700	141,700	103,900	84,000	72,000	83,200	103,100	1,204,800	95.4%
栗東市	日帰り	589,200	31,000	26,000	33,600	38,400	48,100	40,200	58,200	64,300	61,600	55,300	71,900	60,600	472,500	124.7%
	宿泊	9,500	100	200	800	700	900	900	1,100	2,100	600	900	800	400	9,500	100.0%
	計	598,700	31,100	26,200	34,400	39,100	49,000	41,100	59,300	66,400	62,200	56,200	72,700	61,000	482,000	124.2%
野洲市	日帰り	1,422,100	162,900	46,300	117,900	146,500	174,400	88,100	91,900	99,900	101,600	110,500	170,900	111,200	1,399,200	101.6%
	宿泊	26,200	700	500	1,600	1,400	3,300	1,400	3,000	6,600	1,900	1,900	2,300	1,600	24,300	107.8%
	計	1,448,300	163,600	46,800	119,500	147,900	177,700	89,500	94,900	106,500	103,500	112,400	173,200	112,800	1,423,500	101.7%
合計	日帰り	5,565,600	373,400	245,800	356,300	620,500	641,700	419,600	486,100	520,100	491,700	417,300	588,200	404,900	4,957,500	112.3%
	宿泊	453,500	30,200	27,800	39,700	38,600	41,100	32,700	38,000	50,200	35,600	38,600	43,000	38,000	492,000	92.2%
	計	6,019,100	403,600	273,600	396,000	659,100	682,800	452,300	524,100	570,300	527,300	455,900	631,200	442,900	5,449,500	110.5%

[甲賀]

(単位：人)

市町別	日帰り ・宿泊別	延観光入込客数	月 別 入 込 客 数												前年計	前年比
			1月	2月	3月	4月	5月	6月	7月	8月	9月	10月	11月	12月		
甲賀市	日帰り	2,906,300	237,700	255,800	189,900	322,600	340,800	197,400	244,600	242,500	198,800	277,100	250,400	148,700	2,937,300	98.9%
	宿泊	138,800	7,600	6,500	12,900	11,700	14,200	10,100	11,800	16,500	10,200	12,600	14,300	10,400	159,100	87.2%
	計	3,045,100	245,300	262,300	202,800	334,300	355,000	207,500	256,400	259,000	209,000	289,700	264,700	159,100	3,096,400	98.3%
湖南市	日帰り	613,500	32,700	34,000	43,900	51,900	42,900	39,300	40,000	87,900	38,400	43,300	99,500	59,700	525,500	116.7%
	宿泊	12,500	500	300	1,000	1,000	1,200	800	1,400	2,400	1,100	900	1,100	800	10,600	117.9%
	計	626,000	33,200	34,300	44,900	52,900	44,100	40,100	41,400	90,300	39,500	44,200	100,600	60,500	536,100	116.8%
合計	日帰り	3,519,800	270,400	289,800	233,800	374,500	383,700	236,700	284,600	330,400	237,200	320,400	349,900	208,400	3,462,800	101.6%
	宿泊	151,300	8,100	6,800	13,900	12,700	15,400	10,900	13,200	18,900	11,300	13,500	15,400	11,200	169,700	89.2%
	計	3,671,100	278,500	296,600	247,700	387,200	399,100	247,600	297,800	349,300	248,500	333,900	365,300	219,600	3,632,500	101.1%

〔東近江〕 (単位：人)

市町別	日帰り ・宿泊別	延観光入込客数	月 別 入 込 客 数												前年計	前年比
			1月	2月	3月	4月	5月	6月	7月	8月	9月	10月	11月	12月		
近江八幡市	日帰り	5,217,800	402,600	228,500	474,500	456,800	515,600	406,000	386,100	503,800	490,100	493,000	530,900	329,900	4,712,600	110.7%
	宿泊	121,700	7,300	6,200	9,900	11,100	12,600	11,600	10,400	13,700	9,400	10,400	10,400	8,700	120,800	100.7%
	計	5,339,500	409,900	234,700	484,400	467,900	528,200	417,600	396,500	517,500	499,500	503,400	541,300	338,600	4,833,400	110.5%
東近江市	日帰り	2,289,900	209,300	120,800	182,000	218,100	221,600	152,400	149,900	258,900	183,200	140,800	327,400	125,500	2,024,900	113.1%
	宿泊	146,200	7,100	7,500	12,000	13,700	14,200	11,300	12,400	14,600	11,200	13,900	15,700	12,600	109,000	134.1%
	計	2,436,100	216,400	128,300	194,000	231,800	235,800	163,700	162,300	273,500	194,400	154,700	343,100	138,100	2,133,900	114.2%
日野町	日帰り	535,800	18,300	16,100	36,700	59,300	136,100	32,700	30,400	57,600	49,700	42,900	37,900	18,100	558,400	96.0%
	宿泊	22,200	400	400	1,100	1,500	3,600	2,100	2,600	3,600	2,900	1,700	1,800	500	23,500	94.5%
	計	558,000	18,700	16,500	37,800	60,800	139,700	34,800	33,000	61,200	52,600	44,600	39,700	18,600	581,900	95.9%
竜王町	日帰り	1,698,600	96,700	87,200	128,600	160,500	184,800	151,700	154,700	193,600	167,200	137,600	125,500	110,500	1,726,800	98.4%
	宿泊	59,300	1,300	1,100	5,000	6,400	10,500	7,500	6,100	10,300	4,200	2,400	1,900	2,600	61,900	95.8%
	計	1,757,900	98,000	88,300	133,600	166,900	195,300	159,200	160,800	203,900	171,400	140,000	127,400	113,100	1,788,700	98.3%
合計	日帰り	9,742,100	726,900	452,600	821,800	894,700	1,058,100	742,800	721,100	1,013,900	890,200	814,300	1,021,700	584,000	9,022,700	108.0%
	宿泊	349,400	16,100	15,200	28,000	32,700	40,900	32,500	31,500	42,200	27,700	28,400	29,800	24,400	315,200	110.9%
	計	10,091,500	743,000	467,800	849,800	927,400	1,099,000	775,300	752,600	1,056,100	917,900	842,700	1,051,500	608,400	9,337,900	108.1%

〔湖東〕 (単位：人)

市町別	日帰り ・宿泊別	延観光入込客数	月 別 入 込 客 数												前年計	前年比
			1月	2月	3月	4月	5月	6月	7月	8月	9月	10月	11月	12月		
彦根市	日帰り	3,004,200	154,300	93,000	197,900	366,400	271,800	299,700	276,700	409,500	219,500	221,800	370,100	123,500	2,848,100	105.5%
	宿泊	413,400	27,600	26,100	36,700	35,800	35,700	30,300	35,500	43,200	33,700	36,300	40,700	31,800	410,600	100.7%
	計	3,417,600	181,900	119,100	234,600	402,200	307,500	330,000	312,200	452,700	253,200	258,100	410,800	155,300	3,258,700	104.9%
愛荘町	日帰り	350,800	14,400	13,500	19,000	18,100	26,200	20,200	59,800	25,800	21,100	26,800	85,100	20,800	381,100	92.0%
	宿泊	0	0	0	0	0	0	0	0	0	0	0	0	0	0	-
	計	350,800	14,400	13,500	19,000	18,100	26,200	20,200	59,800	25,800	21,100	26,800	85,100	20,800	381,100	92.0%
豊郷町	日帰り	164,000	27,400	10,300	5,700	62,000	5,000	3,800	5,100	4,800	6,100	10,600	12,800	10,400	62,500	262.4%
	宿泊	0	0	0	0	0	0	0	0	0	0	0	0	0	0	-
	計	164,000	27,400	10,300	5,700	62,000	5,000	3,800	5,100	4,800	6,100	10,600	12,800	10,400	62,500	262.4%
甲良町	日帰り	212,400	7,800	9,000	12,600	16,700	18,500	12,300	15,200	17,800	18,000	16,600	53,300	14,600	220,600	96.3%
	宿泊	0	0	0	0	0	0	0	0	0	0	0	0	0	0	-
	計	212,400	7,800	9,000	12,600	16,700	18,500	12,300	15,200	17,800	18,000	16,600	53,300	14,600	220,600	96.3%
多賀町	日帰り	1,795,500	709,000	111,600	109,200	99,700	102,200	88,600	88,500	116,000	91,600	93,500	111,500	74,100	1,775,300	101.1%
	宿泊	4,800	0	0	300	200	400	200	600	1,200	1,100	400	300	100	5,300	90.6%
	計	1,800,300	709,000	111,600	109,500	99,900	102,600	88,800	89,100	117,200	92,700	93,900	111,800	74,200	1,780,600	101.1%
合計	日帰り	5,526,900	912,900	237,400	344,400	562,900	423,700	424,600	445,300	573,900	356,300	369,300	632,800	243,400	5,287,600	104.5%
	宿泊	418,200	27,600	26,100	37,000	36,000	36,100	30,500	36,100	44,400	34,800	36,700	41,000	31,900	415,900	100.6%
	計	5,945,100	940,500	263,500	381,400	598,900	459,800	455,100	481,400	618,300	391,100	406,000	673,800	275,300	5,703,500	104.2%

〔湖北〕

(単位：人)

市町別	日帰り ・宿泊別	延観光入込客数	月 別 入 込 客 数												前年計	前年比
			1月	2月	3月	4月	5月	6月	7月	8月	9月	10月	11月	12月		
長浜市	日帰り	6,651,700	467,400	345,600	508,300	738,700	613,100	418,800	495,700	946,300	615,500	557,600	596,300	348,400	7,009,600	94.9%
	宿泊	427,200	23,500	23,900	36,200	39,500	41,300	28,300	39,900	54,500	35,500	37,000	39,700	27,900	423,800	100.8%
	計	7,078,900	490,900	369,500	544,500	778,200	654,400	447,100	535,600	1,000,800	651,000	594,600	636,000	376,300	7,433,400	95.2%
米原市	日帰り	1,528,700	94,300	112,600	119,400	112,700	155,600	126,100	152,900	190,100	143,600	117,600	119,200	84,600	1,516,200	100.8%
	宿泊	236,100	13,800	11,600	20,000	19,000	19,700	16,700	21,200	34,400	19,900	19,900	22,500	17,400	236,600	99.8%
	計	1,764,800	108,100	124,200	139,400	131,700	175,300	142,800	174,100	224,500	163,500	137,500	141,700	102,000	1,752,800	100.7%
合計	日帰り	8,180,400	561,700	458,200	627,700	851,400	768,700	544,900	648,600	1,136,400	759,100	675,200	715,500	433,000	8,525,800	95.9%
	宿泊	663,300	37,300	35,500	56,200	58,500	61,000	45,000	61,100	88,900	55,400	56,900	62,200	45,300	660,400	100.4%
	計	8,843,700	599,000	493,700	683,900	909,900	829,700	589,900	709,700	1,225,300	814,500	732,100	777,700	478,300	9,186,200	96.3%

〔湖西〕

(単位：人)

市町別	日帰り ・宿泊別	延観光入込客数	月 別 入 込 客 数												前年計	前年比
			1月	2月	3月	4月	5月	6月	7月	8月	9月	10月	11月	12月		
高島市	日帰り	3,663,000	233,900	223,900	263,700	412,900	364,200	248,200	383,900	463,100	319,800	265,000	306,400	178,000	3,554,400	103.1%
	宿泊	426,200	6,300	8,500	14,700	20,700	42,600	25,300	79,600	116,300	43,600	27,600	17,700	23,300	329,100	129.5%
	計	4,089,200	240,200	232,400	278,400	433,600	406,800	273,500	463,500	579,400	363,400	292,600	324,100	201,300	3,883,500	105.3%
合計	日帰り	3,663,000	233,900	223,900	263,700	412,900	364,200	248,200	383,900	463,100	319,800	265,000	306,400	178,000	3,554,400	103.1%
	宿泊	426,200	6,300	8,500	14,700	20,700	42,600	25,300	79,600	116,300	43,600	27,600	17,700	23,300	329,100	129.5%
	計	4,089,200	240,200	232,400	278,400	433,600	406,800	273,500	463,500	579,400	363,400	292,600	324,100	201,300	3,883,500	105.3%

【合計】

市町別	日帰り ・宿泊別	延観光入込客数	月 別 入 込 客 数												前年計	前年比
			1月	2月	3月	4月	5月	6月	7月	8月	9月	10月	11月	12月		
合計	日帰り	48,607,400	4,179,900	2,465,100	3,722,000	4,821,100	4,733,900	3,458,700	3,979,800	5,738,900	3,917,800	3,947,500	4,931,200	2,711,500	46,990,000	103.4%
	宿泊	3,873,600	211,500	207,400	312,700	334,800	373,900	278,600	375,200	518,600	313,500	320,100	336,500	290,800	3,777,300	102.5%
	計	52,481,000	4,391,400	2,672,500	4,034,700	5,155,900	5,107,800	3,737,300	4,355,000	6,257,500	4,231,300	4,267,600	5,267,700	3,002,300	50,767,300	103.4%

5. 市町別・目的別観光入込客数

(単位：人)

市町名		計	自然	歴史・文化		温泉・健康	スポーツ・レクリエーション			都市型観光 (買物・食等)	その他	行祭事・ イベント
				歴史	博物館・美術館 等		スポーツ施設、 キャンプ場等	水泳場・マリー ナ	公園・テーマ パーク等			
大津市	観光入込客数	13,821,300	0	2,135,600	463,600	1,137,500	1,066,700	338,000	1,167,300	426,100	5,509,100	1,577,400
	うち外国人数	257,087	0	9,345	46	56,159	19,715	12,315	63	797	158,612	35
大津計	観光入込客数	13,821,300	0	2,135,600	463,600	1,137,500	1,066,700	338,000	1,167,300	426,100	5,509,100	1,577,400
	うち外国人数	257,087	0	9,345	46	56,159	19,715	12,315	63	797	158,612	35
草津市	観光入込客数	2,822,300	48,100	93,700	515,600	0	0	0	1,160,000	150,000	592,700	262,200
	うち外国人数	37,972	0	288	159	0	0	0	0	0	37,525	0
守山市	観光入込客数	1,149,800	0	59,400	214,200	0	208,600	0	0	414,700	82,100	170,800
	うち外国人数	19,229	331	3	3,338	0	48	0	11	37	15,461	0
栗東市	観光入込客数	598,700	65,900	27,700	24,700	0	165,900	0	0	113,500	199,300	1,700
	うち外国人数	20	0	20	0	0	0	0	0	0	0	0
野洲市	観光入込客数	1,448,300	0	200,100	11,500	0	53,900	0	933,500	171,100	0	78,200
	うち外国人数	285	0	0	0	0	0	0	0	285	0	0
湖南計	観光入込客数	6,019,100	114,000	380,900	766,000	0	428,400	0	2,093,500	849,300	874,100	512,900
	うち外国人数	57,506	331	311	3,497	0	48	0	11	322	52,986	0
甲賀市	観光入込客数	3,045,100	41,200	58,600	604,800	181,700	1,145,900	0	0	67,000	285,000	660,900
	うち外国人数	52,778	6,389	31	37,400	227	671	0	0	497	7,078	485
湖南市	観光入込客数	626,000	0	49,900	0	150,500	89,200	0	24,400	219,000	0	93,000
	うち外国人数	0	0	0	0	0	0	0	0	0	0	0
甲賀計	観光入込客数	3,671,100	41,200	108,500	604,800	332,200	1,235,100	0	24,400	286,000	285,000	753,900
	うち外国人数	52,778	6,389	31	37,400	227	671	0	0	497	7,078	485
近江八幡市	観光入込客数	5,339,500	114,000	1,634,600	202,700	0	0	0	0	2,990,700	240,000	157,500
	うち外国人数	7,868	1,057	2,378	719	0	0	0	0	131	3,583	0
東近江市	観光入込客数	2,436,100	39,300	522,600	40,900	163,900	86,300	0	49,900	346,900	1,020,300	166,000
	うち外国人数	7,251	0	2,760	176	0	0	0	0	0	4,315	0
日野町	観光入込客数	558,000	13,900	6,900	47,100	0	180,600	0	216,900	0	5,800	86,800
	うち外国人数	1,654	172	50	39	0	0	0	1,393	0	0	0
竜王町	観光入込客数	1,757,900	0	50,900	0	126,500	47,100	0	267,600	0	1,262,300	3,500
	うち外国人数	1,616	0	48	0	0	0	0	198	0	1,370	0
東近江計	観光入込客数	10,091,500	167,200	2,215,000	290,700	290,400	314,000	0	534,400	3,337,600	2,528,400	413,800
	うち外国人数	18,389	1,229	5,236	934	0	0	0	1,591	131	9,268	0

(単位：人)

市町名		計	自然	歴史・文化		温泉・健康	スポーツ・レクリエーション			都市型観光 (買物・食等)	その他	行祭事・ イベント
				歴史	博物館・美術館 等		スポーツ施設、 キャンプ場等	水泳場・マリー ナ	公園・テーマ パーク等			
彦根市	観光入込客数	3,417,600	0	1,428,000	15,400	0	171,800	91,300	0	774,600	377,500	559,000
	うち外国人数	77,984	0	34,824	0	0	0	0	0	34,760	8,400	0
愛荘町	観光入込客数	350,800	0	81,100	81,700	0	0	0	0	0	137,600	50,400
	うち外国人数	1,360	0	420	625	0	0	0	0	0	215	100
豊郷町	観光入込客数	164,000	0	300	163,700	0	0	0	0	0	0	0
	うち外国人数	3,000	0	0	3,000	0	0	0	0	0	0	0
甲良町	観光入込客数	212,400	0	52,200	0	0	0	0	0	0	160,200	0
	うち外国人数	180	0	180	0	0	0	0	0	0	0	0
多賀町	観光入込客数	1,800,300	23,800	1,701,300	51,200	0	24,000	0	0	0	0	0
	うち外国人数	0	0	0	0	0	0	0	0	0	0	0
湖東計	観光入込客数	5,945,100	23,800	3,262,900	312,000	0	195,800	91,300	0	774,600	675,300	609,400
	うち外国人数	82,524	0	35,424	3,625	0	0	0	0	34,760	8,615	100
長浜市	観光入込客数	7,078,900	217,500	548,500	540,900	363,300	849,300	15,600	522,700	2,430,300	1,390,800	200,000
	うち外国人数	38,707	116	11	1,346	28,672	3,658	10	0	30	4,864	0
米原市	観光入込客数	1,764,800	251,400	51,100	41,500	29,900	263,000	0	0	222,900	892,600	12,400
	うち外国人数	14,879	0	0	0	0	10,066	0	0	0	4,813	0
湖北計	観光入込客数	8,843,700	468,900	599,600	582,400	393,200	1,112,300	15,600	522,700	2,653,200	2,283,400	212,400
	うち外国人数	53,586	116	11	1,346	28,672	13,724	10	0	30	9,677	0
高島市	観光入込客数	4,089,200	182,600	232,000	34,400	20,100	758,400	178,100	794,600	84,100	1,778,500	26,400
	うち外国人数	15,202	0	9,615	135	0	106	589	0	390	3,931	436
湖西計	観光入込客数	4,089,200	182,600	232,000	34,400	20,100	758,400	178,100	794,600	84,100	1,778,500	26,400
	うち外国人数	15,202	0	9,615	135	0	106	589	0	390	3,931	436
滋賀県合計	観光入込客数	52,481,000	997,700	8,934,500	3,053,900	2,173,400	5,110,700	623,000	5,136,900	8,410,900	13,933,800	4,106,200
	うち外国人数	537,072	8,065	59,973	46,983	85,058	34,264	12,914	1,665	36,927	250,167	1,056
前年合計	観光入込客数	50,767,300	1,044,200	8,885,400	3,117,400	2,203,300	4,944,000	515,400	4,563,700	6,820,700	14,520,200	4,153,000
	うち外国人数	549,809	4,140	49,907	39,146	86,816	11,316	15,628	2,131	11,725	324,496	4,504
対前年比	観光入込客数	103.4%	95.5%	100.6%	98.0%	98.6%	103.4%	120.9%	112.6%	123.3%	96.0%	98.9%
	うち外国人数	97.7%	194.8%	120.2%	120.0%	98.0%	302.8%	82.6%	78.1%	314.9%	77.1%	23.4%

6. 観光入込客数ベスト30

順位	観 光 地 名	市町名	観光入込客数(人)
1	ラ コリーナ近江八幡	近江八幡市	2,833,900
2	黒壁ガラス館	長浜市	1,951,900
3	多賀大社	多賀町	1,701,300
4	道の駅 藤樹の里あどがわ	高島市	839,100
5	彦根城	彦根市	836,300
6	滋賀県希望が丘文化公園	野洲市、湖南市、竜王町	787,100
7	道の駅 竜王かがみの里	竜王町	719,300
8	道の駅 妹子の郷	大津市	694,000
9	日牟禮八幡宮	近江八幡市	684,500
10	びわ湖バレイ	大津市	607,100
11	比叡山ドライブウェイ	大津市	596,600
12	道の駅 びわ湖大橋米プラザ	大津市	564,200
13	近江神宮	大津市	564,000
14	矢橋帰帆島公園	草津市	546,700
15	道の駅 アグリパーク竜王	竜王町	543,000
16	比叡山延暦寺	大津市	529,200
17	道の駅 あいとうマーガレットステーション	東近江	513,400
18	豊公園	長浜市	464,800
19	マキノ高原・さらさ	高島市	446,100
20	道の駅 塩津海道あぢかまの里	長浜市	444,400
21	道の駅 みずどりステーション	長浜市	434,100
22	滋賀県立琵琶湖博物館	草津市	426,200
23	八幡堀	近江八幡市	404,000
24	道の駅 伊吹の里	米原市	401,300
25	ファーマーズマーケットおうみんち	守山市	390,900
26	奥比叡ドライブウェイ	大津市	384,600
27	田村神社	甲賀市	364,600
28	滋賀県立陶芸の森	甲賀市	359,200
29	2017びわ湖大花火大会	大津市	350,000
30	スパリゾート雄琴 あがりゃんせ	大津市	342,700

(公開了承施設についてのみ掲載しています。)

7. 年別観光入込客数の推移

年	延観光入込客数（人）	対前年比	日帰り客数（人）	対前年比	宿泊客数（人）	対前年比
昭和54年	25,583,000	—	23,432,900	—	2,150,100	—
昭和55年	25,744,000	100.6%	23,402,000	99.9%	2,342,000	108.9%
昭和56年	27,407,200	106.5%	25,031,300	107.0%	2,375,900	101.4%
昭和57年	27,424,200	100.1%	25,022,300	100.0%	2,401,900	101.1%
昭和58年	28,707,700	104.7%	26,192,700	104.7%	2,515,000	104.7%
昭和59年	28,820,300	100.4%	26,396,300	100.8%	2,424,000	96.4%
昭和60年	29,353,500	101.9%	26,895,900	101.9%	2,457,600	101.4%
昭和61年	29,779,200	101.5%	27,177,900	101.0%	2,601,300	105.8%
昭和62年	32,952,000	110.7%	30,155,200	111.0%	2,796,800	107.5%
昭和63年	31,616,800	95.9%	28,633,400	95.0%	2,983,400	106.7%
平成元年	33,973,300	107.5%	30,997,200	108.3%	2,976,100	99.8%
平成2年	36,354,400	107.0%	32,971,300	106.4%	3,383,100	113.7%
平成3年	38,026,700	104.6%	34,513,900	104.7%	3,512,800	103.8%
平成4年	37,674,900	99.1%	34,315,500	99.4%	3,359,400	95.6%
平成5年	37,506,500	99.6%	34,410,300	100.3%	3,096,200	92.2%
平成6年	38,056,800	101.5%	34,817,700	101.2%	3,239,100	104.6%
平成7年	35,828,900	94.1%	32,681,900	93.9%	3,147,000	97.2%
平成8年	41,914,900	117.0%	38,481,300	117.7%	3,433,600	109.1%
平成9年	42,640,400	101.7%	39,295,500	102.1%	3,344,900	97.4%
平成10年	42,706,900	100.2%	39,467,900	100.4%	3,239,000	96.8%
平成11年	42,794,200	100.2%	39,719,800	100.6%	3,074,400	94.9%
平成12年	42,712,200	99.8%	39,440,400	99.3%	3,271,800	106.4%
平成13年	43,994,800	103.0%	40,797,500	103.4%	3,197,300	97.7%
平成14年	43,993,000	100.0%	40,824,900	100.1%	3,168,100	99.1%
平成15年	42,292,000	96.1%	39,310,200	96.3%	2,981,800	94.1%
平成16年	43,681,900	103.3%	40,676,100	103.5%	3,005,800	100.8%
平成17年	43,119,000	98.7%	40,105,200	98.6%	3,013,800	100.3%
平成18年	46,502,600	107.8%	43,402,700	108.2%	3,099,900	102.9%
平成19年	46,664,800	100.3%	43,499,700	100.2%	3,165,100	102.1%
平成20年	45,071,500	96.6%	42,032,100	96.6%	3,039,400	96.0%
平成21年	44,454,400	98.6%	41,589,900	98.9%	2,864,500	94.2%
平成22年	43,573,900	98.0%	40,579,400	97.6%	2,994,500	104.5%
平成23年	47,357,300	108.7%	44,118,700	108.7%	3,238,600	108.2%
平成24年	44,191,300	93.3%	41,229,000	93.5%	2,962,300	91.5%
平成25年	45,226,900	102.3%	42,020,300	101.9%	3,206,600	108.2%
平成26年	46,328,600	102.4%	43,002,300	102.3%	3,326,300	103.7%
平成27年	47,941,200	103.5%	44,112,400	102.6%	3,828,800	115.1%
平成28年	50,767,300	105.9%	46,990,000	106.6%	3,777,300	98.7%
平成29年	52,481,000	103.4%	48,607,400	103.4%	3,873,600	102.5%

※昭和53年以前は、調査方法が異なるため本調査と比較できません。

8. 平成29年滋賀県内有料道路利用台数調べ

●橋梁

(単位：台)

橋名称	利用台数	月 別 利 用 台 数												前年計	前年比
		1月	2月	3月	4月	5月	6月	7月	8月	9月	10月	11月	12月		
琵琶湖大橋有料道路	12,763,554	931,160	899,273	1,085,561	1,060,788	1,137,113	1,074,308	1,140,631	1,168,161	1,076,130	1,077,093	1,079,365	1,033,971	12,646,026	100.9%

●高速道路

(単位：台)

インターチェンジ名称	利用台数	月 別 利 用 台 数												前年計	前年比
		1月	2月	3月	4月	5月	6月	7月	8月	9月	10月	11月	12月		
木之本（北陸自動車道）	1,208,198	87,331	87,398	100,168	98,392	104,531	88,914	101,614	124,360	97,611	98,771	125,714	93,394	1,259,650	95.9%
小谷城（北陸自動車道）	282,874	0	0	6,486	26,309	28,617	26,118	29,050	33,576	31,587	31,878	37,690	31,563	-	-
長浜（北陸自動車道）	2,196,892	168,745	168,606	207,722	176,492	177,850	172,908	186,557	206,720	181,131	183,121	189,348	177,692	2,273,564	96.6%
米原（北陸自動車道）	1,493,713	111,748	109,167	134,030	117,162	120,735	119,321	129,489	142,284	123,655	127,936	134,134	124,052	1,446,769	103.2%
彦根（名神高速道路）	4,000,150	307,198	277,670	358,391	342,185	320,763	320,086	347,319	373,152	330,924	335,337	356,351	330,774	4,029,988	99.3%
湖東三山（名神高速道路）	1,477,403	110,355	106,208	130,083	119,191	110,458	120,289	126,298	129,691	123,126	127,774	142,176	131,754	1,386,524	106.6%
八日市（名神高速道路）	3,673,764	267,474	264,336	331,217	304,845	289,156	302,364	314,697	335,378	305,431	313,445	337,776	307,645	3,650,585	100.6%
蒲生（名神高速道路）	1,418,581	105,640	102,222	126,518	115,483	105,733	117,886	122,320	123,190	121,016	122,079	129,998	126,496	1,281,062	110.7%
竜王（名神高速道路）	5,515,711	436,910	385,546	500,885	460,648	427,177	446,439	484,939	492,760	458,729	463,988	485,713	471,977	5,676,297	97.2%
栗東湖南（名神高速道路）	2,188,201	161,105	162,141	192,361	178,087	166,449	179,494	188,223	183,353	183,263	197,897	196,117	199,711	-	-
栗東（名神高速道路）	8,480,284	648,683	638,141	767,046	700,717	624,615	696,847	735,346	743,742	715,814	721,508	741,934	745,891	8,650,154	98.0%
草津田上（新名神高速道路）	3,756,829	287,573	280,703	343,987	313,076	301,174	306,863	329,442	332,532	311,780	310,795	322,566	316,338	3,720,805	101.0%
信楽（新名神高速道路）	1,379,697	98,614	88,059	118,924	119,837	131,528	108,379	116,368	120,177	113,772	124,846	127,701	111,492	1,464,993	94.2%
甲南（新名神高速道路）	1,491,743	116,269	104,299	131,226	124,498	124,726	121,320	129,620	133,393	125,099	123,731	129,481	128,081	1,477,522	101.0%
甲賀土山（新名神高速道路）	1,742,309	131,474	121,331	155,931	141,779	157,135	128,835	145,416	161,728	142,523	150,246	158,915	146,996	1,700,831	102.4%
瀬田東（名神高速道路・京滋バイパス）	1,196,202	92,082	87,026	107,556	99,066	95,621	96,200	106,351	107,982	99,158	99,772	103,401	101,987	1,175,111	101.8%
瀬田西（名神高速道路）	2,312,109	177,849	175,498	211,155	194,105	180,194	191,415	201,503	193,907	191,727	196,058	201,086	197,612	2,308,205	100.2%
大津（名神高速道路）	3,701,044	274,045	270,776	334,002	308,561	287,661	307,885	330,015	329,359	310,936	311,771	324,082	311,951	3,636,297	101.8%
石山（京滋バイパス）	1,923,515	144,456	134,256	164,260	160,455	177,926	159,955	169,005	174,579	159,280	161,071	158,234	160,038	1,916,805	100.4%
南郷（京滋バイパス）	422,628	32,368	31,045	39,231	34,449	35,475	32,647	35,130	40,599	35,237	34,743	36,146	35,558	405,777	104.2%
計	49,861,847	3,759,919	3,594,428	4,461,179	4,135,337	3,967,524	4,044,165	4,328,702	4,482,462	4,161,799	4,236,767	4,438,563	4,251,002	47,460,939	105.1%

※近江大橋は、平成25年12月26日より無料開放

※琵琶湖大橋利用台数は滋賀県道路公社、

高速道路利用台数は中日本高速道路株式会社名古屋支社彦根保全・サービスセンター、西日本高速道路株式会社関西支社保全サービス事業部道路管制センターより情報提供

※琵琶湖大橋における利用台数は、利用有料車両全車種の東西進入合計を計上

※高速道路における利用台数は、各インターチェンジにおける利用有料車両全車種の入出合計を計上

9. 主な出来事

年月日	名称	所在地	特徴
通年	びわこキャンペーン	県内外	滋賀県の更なる魅力を発信していくため、J R西日本と共同で様々なキャンペーンが展開された。
1月8日～12月17日	NHK大河ドラマ「おんな城主直虎」放送	国内	戦国時代、彦根藩の藩祖となった井伊直政を育てた遠州井伊谷の女領主・井伊直虎を主人公とした大河ドラマが放送された。
2月11日～14日	滋賀のおもてなし旅「びわ湖灯り絵巻～虹色イルミネーション」	県内	滋賀県内の8つの観光地で灯ろうにメッセージを書いて灯りをともすイベントが開かれた。
3月12日	第6回びわ湖一周ロングライド2017	琵琶湖畔	春の琵琶湖畔の雄大な景色を楽しむサイクリングイベントが開催された。
3月18日～12月10日	国宝・彦根城築城410年祭	彦根市	国宝彦根城の築城410年を記念し、大河ドラマちなんだ企画展や城下町を歩く参加型イベントが開催された。6月には彦根城周辺で航空自衛隊ブルーインパルスによる展示飛行が行われた。
4月1日～11月30日	琵琶湖汽船開業130周年事業	県内	琵琶湖汽船が開業130周年を記念して特別プラン・企画乗船券を販売した。
4月28日	忍者・信楽焼が日本遺産に認定	甲賀市	甲賀市の歴史遺産である忍者と日本六古窯の一つである信楽焼が日本遺産に認定された。
7月29日～30日	びわ湖大津マザレ祭り2017	大津市	去年に続き、江州音頭をアレンジした盆ダンスやステージイベントなどが開催された。
8月8日	2017びわ湖大花火大会	大津市	琵琶湖の夏の風物詩として、約1万発の花火で「日本遺産 滋賀・びわ湖 水の文化ぐるっと博」をテーマに第34回大会が開催された。
9月16日	イナズマロックフェス2017	草津市	滋賀ふるさと観光大使である西川貴教氏が主催する大型野外音楽イベントが烏丸半島において開催され、会場内に専用ブースを設け、県のPR事業を行った。9月17日は台風のため中止となった。
10月7日～平成30年3月31日	日本遺産 滋賀・びわ湖水の文化ぐるっと博	県内	日本遺産「琵琶湖とその水辺景観－祈りと暮らしの水遺産」を活用したキャンペーンを県内全体で開催した。
10月29日	「ここ滋賀」オープン	東京	東京日本橋に滋賀県の情報発信拠点となる「ここ滋賀」がオープンした。特産品などの販売、地酒バー、滋賀の食材をつかったレストランなど、滋賀の魅力を体感できる。
10月18日～20日	びわ湖環境ビジネスメッセ2017	長浜市	「環境と経済の両立」を基本理念に持続可能な経済社会を目指し、環境産業の育成振興を図るため、環境産業総合見本市「びわ湖環境ビジネスメッセ2017」が開催された。

10. 観光入込客数推移

