

平成26年経済センサス-基礎調査（確報）

結果の概要

I	結果の概要（事業所に関する集計）	
1	概況	1
2	産業別	5
3	従業上の地位別	13
4	経営組織別（民営事業所）	17
5	従業者規模別（民営事業所）	20
6	異動状況（民営事業所）	23
7	市町別	24
II	統計表（事業所に関する集計）	
第1表	経営組織別全事業所数、男女別従業者数および1k㎡当たり事業所数および従業者数一県、市町	28
第2表	産業中分類、経営組織別（総数、民営）事業所数および男女別従業者数一県	32
第3表	産業大分類、経営組織別事業所数、男女別従業者数一県、市町	40
第4表	産業大分類、経営組織別民営事業所数、従業者数、売上(収入)金額、1事業所当たり従業者数、1事業所当たり売上(収入)金額および従業者1人当たり売上(収入)金額（外国の会社および法人でない団体を除く）一県	60
第5表	産業大分類、経営組織別事業所数、従業上の地位別、男女別従業者および1事業所当たり従業者数一県	62
第6表	産業大分類、出向・派遣従業者の有無別民営事業所数、男女別従業者数および出向・派遣従業者数一県	68
第7表	産業大分類別民営事業所数、従業上の地位別、男女別従業者数および1事業所当たり従業者数一県、市町	70
第8表	産業大分類、従業者規模別、経営組織別民営事業所数、男女別従業者数および常用雇用者数一県	90
第9表	産業中分類、存続・新設・廃業（平成24年～平成26年）別民営事業所数および男女別従業者数一県	100
	・平成26年経済センサス-基礎調査の概要	108
	・用語の解説	109

利用上の注意

- 1 この「結果の概要」は、総務省統計局から公表された「平成26年経済センサス-基礎調査」
確報集計結果のうち、滋賀県分について取りまとめたものです。
- 2 調査は、以下に掲げる事業所を除いた事業所について行いました。
 - ① 日本標準産業分類A（農業、林業）に属する個人経営の事業所
 - ② 日本標準産業分類B（漁業）に属する個人経営の事業所
 - ③ 日本標準産業分類N（生活関連サービス業、娯楽業）のうち、小分類792-家事サービス業に属する事業所
 - ④ 日本標準産業分類R（サービス業（他に分類されないもの））のうち、中分類96-外国公務に属する事業所
- 3 売上（収入）金額は平成25年1年間、経営組織、従業者数等の売上（収入）金額以外の事項は平成26年7月1日現在の数値です。
- 4 売上（収入）金額は、以下の産業においては、事業所単位の把握は行っていないため表章していません。
※ 「建設業」、「電気・ガス・熱供給・水道業」、「通信業」、「放送業」、「映像・音声・文字情報制作業」、「運輸業、郵便業」、「金融業、保険業」、「学校教育」、「郵便局」
「政治・経済・文化団体」および「宗教」
- 5 売上（収入）金額については、必要な事項の数値が得られた事業所を対象として集計しています。
- 6 調査票の欠測値や回答内容の矛盾などについて精査し、平成24年経済センサス-活動調査等を基に補足訂正を行った上で結果表として集計しています。
- 7 統計表等で用いる記号および数値等
 - ① 「-」（バー）：該当数字がないもの、および分母が「0」のため計算できないもの
 - ② 「△」（マイナス）：減少
 - ③ 「0.0」：表章単位に満たないもの
 - ④ 構成比の数値：四捨五入のため総数と内訳の内容が一致しない場合あり
 - ⑤ 「x」（秘匿）：集計対象となる事業所が1または2であるため、集計結果をそのまま公表すると個々の報告者の秘密が漏れる恐れがある場合、または集計対象が3以上の事業所に関する数値であっても、集計対象が1または2の事業所の数値が合計との差引きで判明する箇所がある場合

I 結果の概要(事業所に関する集計)

1 概況

滋賀県の全民事業所数は、5万8507事業所、従業者数は60万4553人で、平成24年経済センサス-活動調査に比べ事業所数は0.8%増、従業者数は2.3%増

平成26年経済センサス-基礎調査による平成26年7月1日現在の滋賀県の全事業所数は6万552事業所で、従業者数は65万7735人となっています。

このうち民事業所についてみると、全民事業所数(※)は5万8507事業所、従業者数は60万4553人で、平成24年経済センサス-活動調査(以下「24年活動調査」という。)と比べると、事業所数は450事業所増(0.8%増)、従業者数は1万3711人増(2.3%増)とそれぞれ増加しています。(表1)

全国状況をみると、全事業所数は592万6804事業所で、従業者数は6178万8853人となっています。

このうち民事業所についてみると、全民事業所数は577万9072事業所、従業者数は5742万7704人で、24年活動調査と比べると、事業所数は1万583事業所増(0.2%増)、従業者数は159万452人増(2.8%増)とそれぞれ増加しています。事業所数は13都県で増加し、従業者数は44都道府県で増加しています。(表1、図1、図2、表2)

※「全民事業所数」とは、事業内容等不詳を含む「全事業所数」のうち「国・地方公共団体の事業所」を除いた事業所の集計であり、事業内容等不詳を含む民事業所数をいう。

表1 事業所数および従業者数

事業所数 従業者数	滋賀県				全国				
	平成24年*1	平成26年	増減数	増減率(%)	平成24年*1	平成26年	増減率(%)	全国に占める割合(%)	全国順位
全事業所数 (事業内容等不詳を含む)	—	60,552	—	—	—	5,926,804	—	1.02	32位
事業所数*2	—	58,749	—	—	—	5,689,366	—	1.03	33位
従業者数*2 *3 (人)	—	657,735	—	—	—	61,788,853	—	1.06	25位
男性(人)	—	369,754	—	—	—	34,411,741	—	1.07	25位
女性(人)	—	287,154	—	—	—	27,291,783	—	1.05	29位
全民事業所数 (事業内容等不詳を含む)	58,057	58,507	450	0.8	5,768,489	5,779,072	0.2	1.01	32位
民事業所数*2	55,469	56,704	1,235	2.2	5,453,635	5,541,634	1.6	1.02	33位
従業者数*2 *3 (人)	590,842	604,553	13,711	2.3	55,837,252	57,427,704	2.8	1.05	25位
男性(人)	336,759	344,071	7,312	2.2	31,355,187	31,939,449	1.9	1.08	25位
女性(人)	251,962	259,655	7,693	3.1	24,302,231	25,402,926	4.5	1.02	29位

*1: 平成24年2月1日実施「平成24年経済センサス-活動調査」。国および地方公共団体の事業所を除いた民事業所のみを対象としている。

*2: 必要な事項の数値が得られた事業所(事業内容等不詳を除いた事業所)を対象として集計した。

*3: 男女別の不詳を含む。

注: 平成26年経済センサス-基礎調査は、国および地方公共団体の事業所を含む全ての事業所(利用上の注意「2」を参照)を対象としています。一方、24年活動調査は、国、地方公共団体の事業所を除いた民事業所を対象としています。
文中、「全民事業所」、「民事業所」とあるものは、24年活動調査と比較するため、今回の調査結果から「国、地方公共団体の事業所」を除いて、集計したものです。

滋賀県の全民警事業所数は、5万8507事業所で全国32位

都道府県別に全民警事業所数をみると、東京都が72万169事業所（全国に占める割合の12.5%）で最も多く、次いで大阪府が44万705事業所（同7.6%）、愛知県が33万2233事業所（同5.7%）などとなっており、滋賀県は5万8507事業所（同1.0%）で全国で多い方から32番目となっています。

24年活動調査と比べると、宮城県が5.4%増と最も高い増加率となっており、次いで東京都が2.6%増、岩手県が1.7%増、神奈川県および福岡県が1.6%増などとなっています。滋賀県は0.8%増（450事業所増）で全国平均の増加率0.2%を上回っています。（図1、表2）

図1 都道府県別全民警事業所数および増減率【平成26年／平成24年】

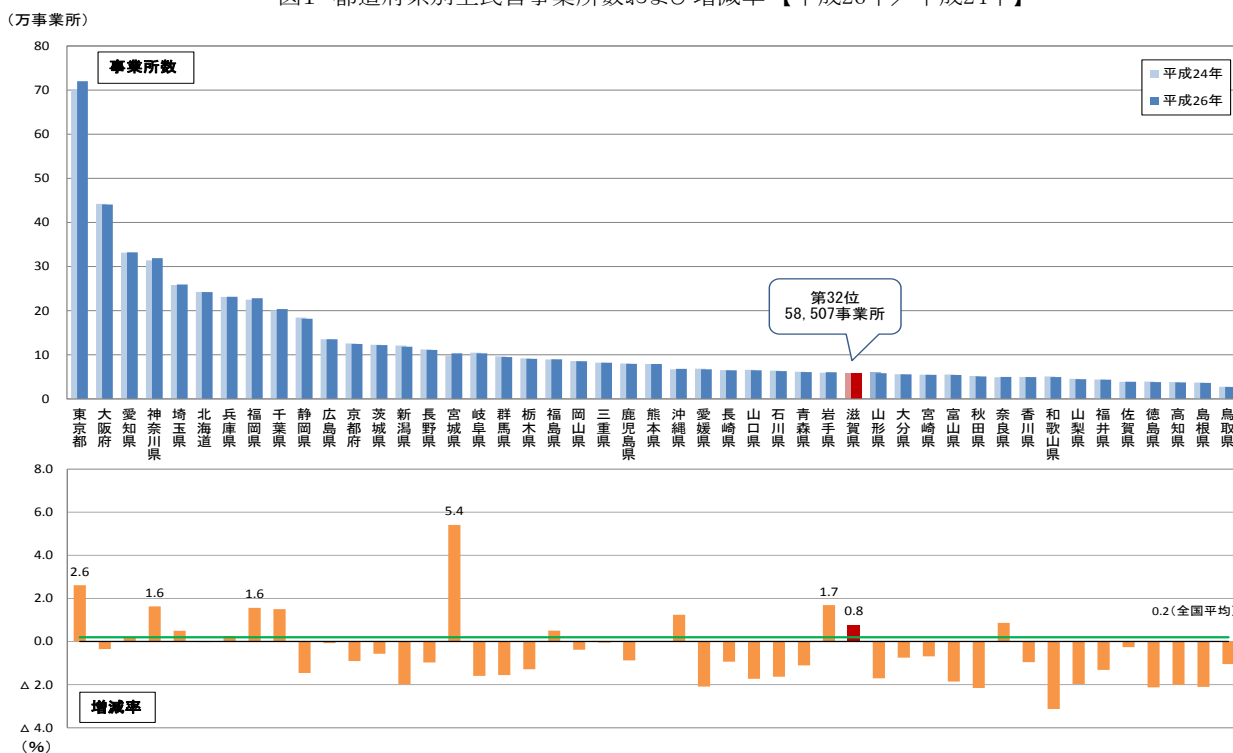

滋賀県の民営事業所の従業者数は、60万4553人で全国25位

都道府県別に民営事業所の従業者数をみると、東京都が918万5292人（全国に占める割合の16.0%）で最も多く、次いで大阪府が448万7792人（同7.8%）、愛知県が375万7267人（同6.5%）などとなっており、滋賀県は60万4553人（同1.1%）で全国で多い方から25番目となっています。

24年活動調査と比べると、東京都が6.1%増と最も高い増加率となっており、次いで宮城県が5.8%増、沖縄県が5.5%増、岩手県が5.2%増、神奈川県が3.9%増などとなっています。滋賀県は2.3%増（1万3711人増）で全国平均の増加率2.8%を下回っています。（図2、表2）

図2 都道府県別従業者数および増減率<民営事業所> 【平成26年／平成24年】



表2 都道府県別全事業所数および従業者数

都道府県	全事業所数*1						従業者数*2							
	平成26年				平成24年(民営)		平成26年				平成24年(民営)			
	全国に占める割合(%)	うち民営	全国に占める割合(%)	増減率(%)	全国に占める割合(%)	(人)	全国に占める割合(%)	うち民営(人)	全国に占める割合(%)	増減率(%)	(人)	全国に占める割合(%)		
全 国	5,926,804	100.0	5,779,072	100.0	0.2	5,768,489	100.0	61,788,853	100.0	57,427,704	100.0	2.8	55,837,252	100.0
北海道	252,036	4.3	242,366	4.2	△ 0.0	242,432	4.2	2,445,372	4.0	2,206,038	3.8	2.1	2,159,641	3.9
青森県	62,963	1.1	60,866	1.1	△ 1.1	61,549	1.1	575,797	0.9	508,770	0.9	1.1	503,372	0.9
岩手県	63,093	1.1	60,543	1.0	1.7	59,537	1.0	595,288	1.0	536,313	0.9	5.2	509,979	0.9
宮城県	106,438	1.8	103,505	1.8	5.4	98,190	1.7	1,100,860	1.8	1,010,795	1.8	5.8	955,780	1.7
秋田県	53,593	0.9	51,156	0.9	△ 2.2	52,285	0.9	465,227	0.8	418,534	0.7	△ 0.1	418,749	0.7
山形県	60,110	1.0	58,292	1.0	△ 1.7	59,304	1.0	530,727	0.9	480,627	0.8	0.3	479,223	0.9
福島県	93,299	1.6	89,971	1.6	0.5	89,518	1.6	873,753	1.4	803,372	1.4	2.6	782,816	1.4
茨城県	125,804	2.1	122,137	2.1	△ 0.6	122,835	2.1	1,321,449	2.1	1,229,335	2.1	1.0	1,216,659	2.2
栃木県	93,428	1.6	91,073	1.6	△ 1.3	92,263	1.6	931,021	1.5	871,483	1.5	0.7	865,025	1.5
群馬県	97,750	1.6	95,040	1.6	△ 1.6	96,546	1.7	967,945	1.6	898,036	1.6	2.2	878,540	1.6
埼玉県	264,561	4.5	259,478	4.5	0.5	258,199	4.5	2,760,890	4.5	2,577,264	4.5	3.4	2,492,294	4.5
千葉県	208,949	3.5	203,713	3.5	1.5	200,702	3.5	2,281,323	3.7	2,103,767	3.7	3.0	2,042,622	3.7
東京都	728,710	12.3	720,169	12.5	2.6	701,848	12.2	9,657,306	15.6	9,185,292	16.0	6.1	8,655,267	15.5
神奈川県	323,506	5.5	318,966	5.5	1.6	313,856	5.4	3,725,924	6.0	3,502,634	6.1	3.9	3,370,740	6.0
新潟県	122,378	2.1	118,598	2.1	△ 2.0	120,995	2.1	1,125,360	1.8	1,034,596	1.8	0.1	1,033,472	1.9
富山県	56,188	0.9	54,370	0.9	△ 1.9	55,397	1.0	551,401	0.9	510,210	0.9	0.6	507,159	0.9
石川県	64,968	1.1	63,127	1.1	△ 1.6	64,173	1.1	589,321	1.0	544,250	0.9	1.0	538,709	1.0
福井県	45,272	0.8	43,577	0.8	△ 1.3	44,160	0.8	408,503	0.7	376,204	0.7	1.0	372,509	0.7
山梨県	46,293	0.8	44,736	0.8	△ 2.0	45,636	0.8	400,762	0.6	366,543	0.6	△ 0.2	367,195	0.7
長野県	115,539	1.9	111,281	1.9	△ 1.0	112,369	1.9	1,020,500	1.7	934,622	1.6	1.2	923,685	1.7
岐阜県	106,590	1.8	103,275	1.8	△ 1.6	104,946	1.8	955,767	1.5	883,070	1.5	0.1	882,086	1.6
静岡県	185,519	3.1	181,777	3.1	△ 1.5	184,470	3.2	1,857,811	3.0	1,739,632	3.0	0.2	1,736,157	3.1
愛知県	338,644	5.7	332,233	5.7	0.2	331,581	5.7	3,984,108	6.4	3,757,267	6.5	3.3	3,637,298	6.5
三重県	85,244	1.4	82,325	1.4	△ 0.0	82,365	1.4	876,974	1.4	806,988	1.4	1.4	795,969	1.4
滋賀県	60,552	1.0	58,507	1.0	0.8	58,057	1.0	657,735	1.1	604,553	1.1	2.3	590,842	1.1
京都府	127,561	2.2	124,811	2.2	△ 0.9	125,948	2.2	1,242,107	2.0	1,153,495	2.0	3.1	1,118,404	2.0
大阪府	446,119	7.5	440,705	7.6	△ 0.3	442,249	7.7	4,729,325	7.7	4,487,792	7.8	3.5	4,334,776	7.8
兵庫県	237,177	4.0	231,708	4.0	0.3	231,113	4.0	2,386,185	3.9	2,215,370	3.9	1.9	2,173,594	3.9
奈良県	51,627	0.9	49,838	0.9	0.9	49,409	0.9	486,777	0.8	442,684	0.8	3.5	427,579	0.8
和歌山県	51,459	0.9	49,530	0.9	△ 3.1	51,133	0.9	420,219	0.7	378,487	0.7	0.5	376,733	0.7
鳥取県	28,556	0.5	27,204	0.5	△ 1.0	27,492	0.5	260,664	0.4	230,465	0.4	1.6	226,944	0.4
島根県	38,306	0.6	36,441	0.6	△ 2.1	37,225	0.6	329,036	0.5	292,310	0.5	0.1	292,056	0.5
岡山県	88,332	1.5	85,510	1.5	△ 0.4	85,833	1.5	884,932	1.4	823,920	1.4	2.3	805,627	1.4
広島県	138,703	2.3	135,196	2.3	△ 0.1	135,296	2.3	1,397,102	2.3	1,296,824	2.3	0.7	1,287,533	2.3
山口県	67,467	1.1	64,842	1.1	△ 1.7	65,985	1.1	644,204	1.0	586,263	1.0	0.3	584,608	1.0
徳島県	40,140	0.7	38,382	0.7	△ 2.1	39,217	0.7	345,609	0.6	312,289	0.5	2.0	306,064	0.5
香川県	51,340	0.9	49,569	0.9	△ 1.0	50,047	0.9	481,238	0.8	437,572	0.8	2.6	426,402	0.8
愛媛県	69,844	1.2	67,079	1.2	△ 2.1	68,510	1.2	627,644	1.0	573,320	1.0	△ 0.6	576,727	1.0
高知県	39,343	0.7	37,607	0.7	△ 2.0	38,378	0.7	322,493	0.5	284,802	0.5	1.1	281,772	0.5
福岡県	232,701	3.9	228,345	4.0	1.6	224,833	3.9	2,389,165	3.9	2,237,808	3.9	2.9	2,174,722	3.9
佐賀県	40,450	0.7	39,000	0.7	△ 0.3	39,101	0.7	387,835	0.6	353,609	0.6	1.1	349,694	0.6
長崎県	67,074	1.1	64,853	1.1	△ 0.9	65,467	1.1	619,313	1.0	559,425	1.0	1.4	551,755	1.0
熊本県	81,840	1.4	79,219	1.4	0.0	79,219	1.4	782,561	1.3	709,545	1.2	1.1	701,614	1.3
大分県	57,778	1.0	55,881	1.0	△ 0.7	56,303	1.0	532,704	0.9	487,503	0.8	0.5	485,108	0.9
宮崎県	56,479	1.0	54,577	0.9	△ 0.7	54,955	1.0	500,829	0.8	453,108	0.8	0.6	450,481	0.8
鹿児島県	82,752	1.4	79,577	1.4	△ 0.9	80,279	1.4	747,966	1.2	677,846	1.2	0.5	674,469	1.2
沖縄県	70,329	1.2	68,117	1.2	1.2	67,284	1.2	609,821	1.0	543,072	0.9	5.5	514,802	0.9

*1:事業内容等不詳の事業所を含む。

*2:必要な事項の数値が得られた事業所(事業内容等不詳を除いた事業所)を対象として集計した。

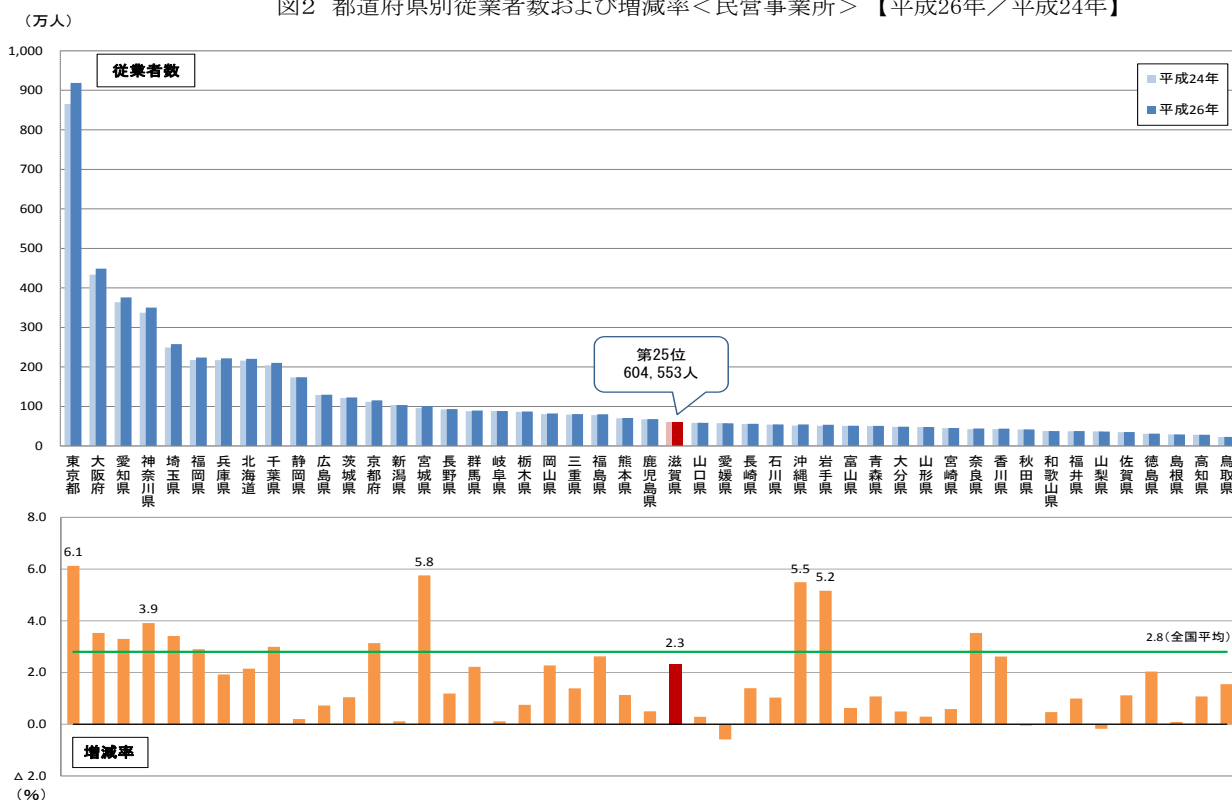
2 産業別

(1) 事業所数および従業者数

全産業に占める事業所数の割合が最も高い産業は、「卸売業、小売業」の23.3%

産業大分類別に事業所数をみると、「卸売業、小売業」が1万3672事業所（全産業に占める割合の23.3%）で最も多く、次いで「建設業」が6248事業所（同10.6%）、「宿泊業、飲食サービス業」が6084事業所（同10.4%）などとなっており、これらの上位3産業で全産業の44.3%を占めています。全国の構成比も、「卸売業、小売業」（全産業に占める割合の24.7%）が最も高く、上位3産業は滋賀県と同じ産業となっています。（図3、表3）

このうち民営事業所について24年活動調査と比べると、「医療、福祉」が685事業所増（19.7%増）と最も増加し、次いで「宿泊業、飲食サービス業」が238事業所増（4.1%増）、「卸売業、小売業」が149事業所増（1.1%増）など17産業のうち12産業で増加しています。一方、「建設業」が176事業所減（2.7%減）、「金融業、保険業」が92事業所減（10.3%減）など17産業のうち5産業で減少となっています。（図4、表3）

図3 産業大分類別事業所数の構成比（滋賀県、全国）【平成26年】



図4 産業大分類別民営事業所数の増減数および増減率【平成26年/平成24年】



全産業に占める従業者数の割合が最も高い産業は、「製造業」の25.4%

産業大分類別に従業者数をみると、「製造業」が16万7303人（全産業に占める割合の25.4%）と最も多く、次いで「卸売業，小売業」が11万4031人（同17.3%）、「医療，福祉」が8万1353人（同12.4%）などとなっており、これらの上位3産業で全産業の55.1%を占めています。全国の構成比は、「卸売業，小売業」（全産業に占める割合の19.5%）が最も高く、上位3産業は滋賀県と同じ産業となっています。（図5、表4）

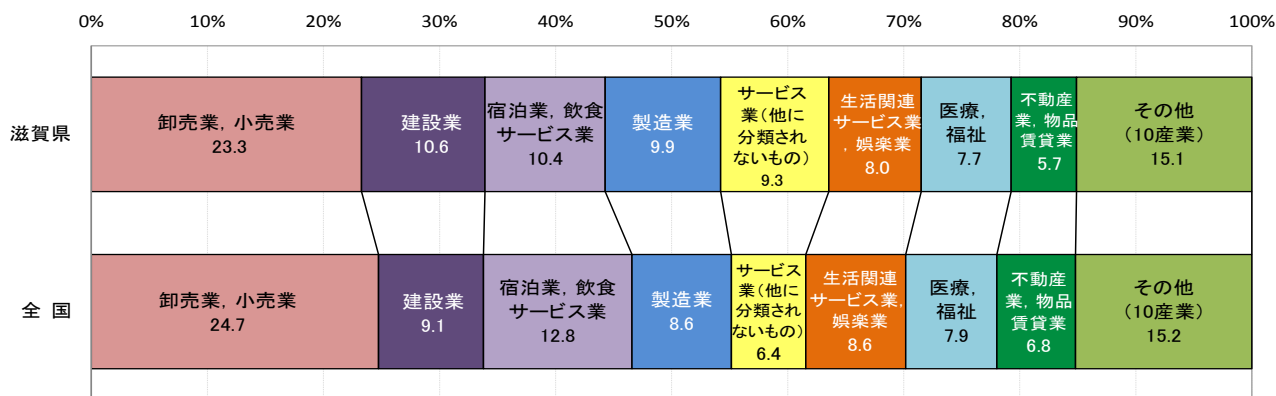
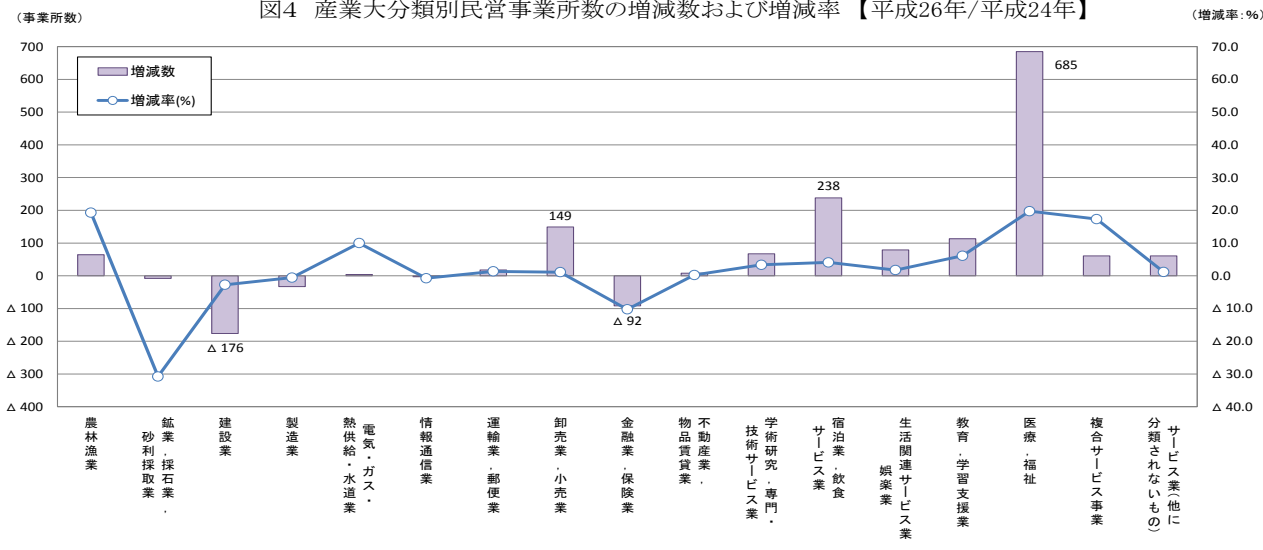
このうち民営事業所における従業者数について24年活動調査と比べると、「医療，福祉」が9353人増（15.9%増）と最も増加し、次いで「製造業」が3973人増（2.4%増）、「卸売業，小売業」が2568人増（2.3%増）など17産業のうち7産業で増加しています。一方、「金融業，保険業」が1872人減（13.1%減）、「学術研究，専門・技術サービス業」が1014人減（7.6%減）など17産業のうち10産業で減少となっています。（図6、表4）

図5 産業大分類別従業者数の構成比（滋賀県、全国）【平成26年】



図6 産業大分類別従業者数の増減数および増減率<民営事業所>【平成26年/平成24年】



表3 産業大分類別事業所数

産業大分類	滋賀県						全 国					
	平成26年		うち民営			増減率(%)	平成24年 (民営)		平成26年		うち民営	
	全産業に 占める割合 (%)		全産業に 占める割合 (%)		全産業に 占める割合 (%)		全産業に 占める割合 (%)	全産業に 占める割合 (%)	全産業に 占める割合 (%)	全産業に 占める割合 (%)		
全 産 業	58,749	100.0	56,704	100.0	2.2	55,469	100.0	5,689,366	100.0	5,541,634	100.0	
農 林 漁 業	403	0.7	396	0.7	19.3	332	0.6	34,182	0.6	32,822	0.6	
鉱業、採石業、砂利採取業	18	0.0	18	0.0	△ 30.8	26	0.0	1,983	0.0	1,980	0.0	
建 設 業	6,248	10.6	6,248	11.0	△ 2.7	6,424	11.6	515,080	9.1	515,079	9.3	
製 造 業	5,845	9.9	5,844	10.3	△ 0.6	5,877	10.6	487,191	8.6	487,061	8.8	
電気・ガス・熱供給・水道業	83	0.1	44	0.1	10.0	40	0.1	8,642	0.2	4,506	0.1	
情 報 通 信 業	401	0.7	401	0.7	△ 0.7	404	0.7	66,309	1.2	66,236	1.2	
運 輸 業 ， 郵 便 業	1,346	2.3	1,344	2.4	1.4	1,326	2.4	134,954	2.4	134,118	2.4	
卸 売 業 ， 小 売 業	13,672	23.3	13,669	24.1	1.1	13,520	24.4	1,407,414	24.7	1,407,235	25.4	
金 融 業 ， 保 険 業	808	1.4	805	1.4	△ 10.3	897	1.6	87,088	1.5	87,015	1.6	
不 動 産 業 ， 物 品 賃 貸 業	3,320	5.7	3,315	5.8	0.2	3,307	6.0	385,072	6.8	384,240	6.9	
学術研究、専門・技術サービス業	2,124	3.6	2,070	3.7	3.3	2,003	3.6	232,305	4.1	228,411	4.1	
宿 泊 業 ， 飲 食 サ ー ビ ス 業	6,084	10.4	6,054	10.7	4.1	5,816	10.5	728,027	12.8	725,090	13.1	
生活関連サービス業、娯楽業	4,679	8.0	4,632	8.2	1.7	4,553	8.2	490,081	8.6	486,006	8.8	
教 育 ， 学 習 支 援 業	2,769	4.7	1,960	3.5	6.1	1,847	3.3	224,081	3.9	169,956	3.1	
医 療 ， 福 祉	4,552	7.7	4,155	7.3	19.7	3,470	6.3	446,890	7.9	418,640	7.6	
複 合 サ ー ビ ス 事 業	413	0.7	413	0.7	17.3	352	0.6	34,876	0.6	34,848	0.6	
サービス業(他に分類されないもの)	5,477	9.3	5,336	9.4	1.2	5,275	9.5	365,457	6.4	358,391	6.5	
公務(他に分類されるものを除く)	507	0.9	-	-	-	-	-	39,734	0.7	-	-	

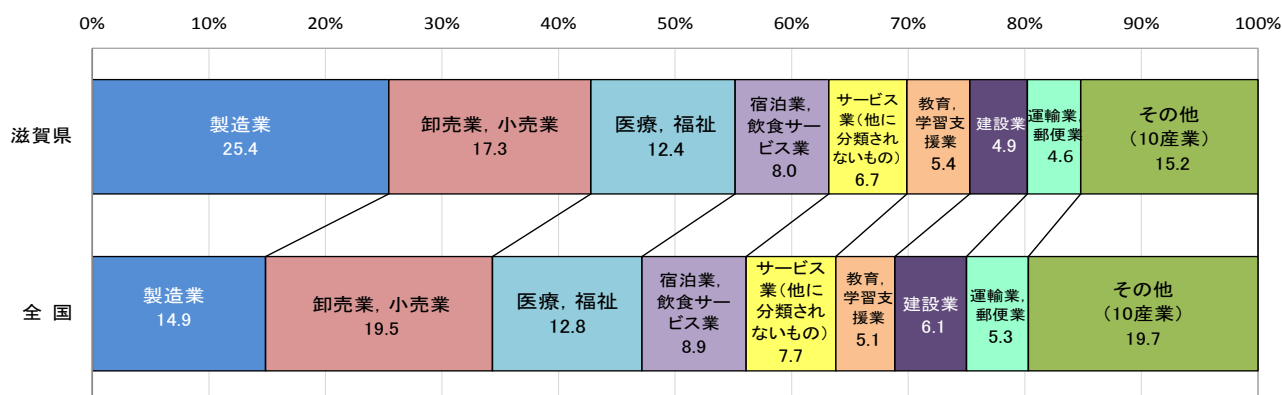
(注)必要な事項の数値が得られた事業所(事業内容等不詳を除いた事業所)を対象として集計した。

表4 産業大分類別従業者数

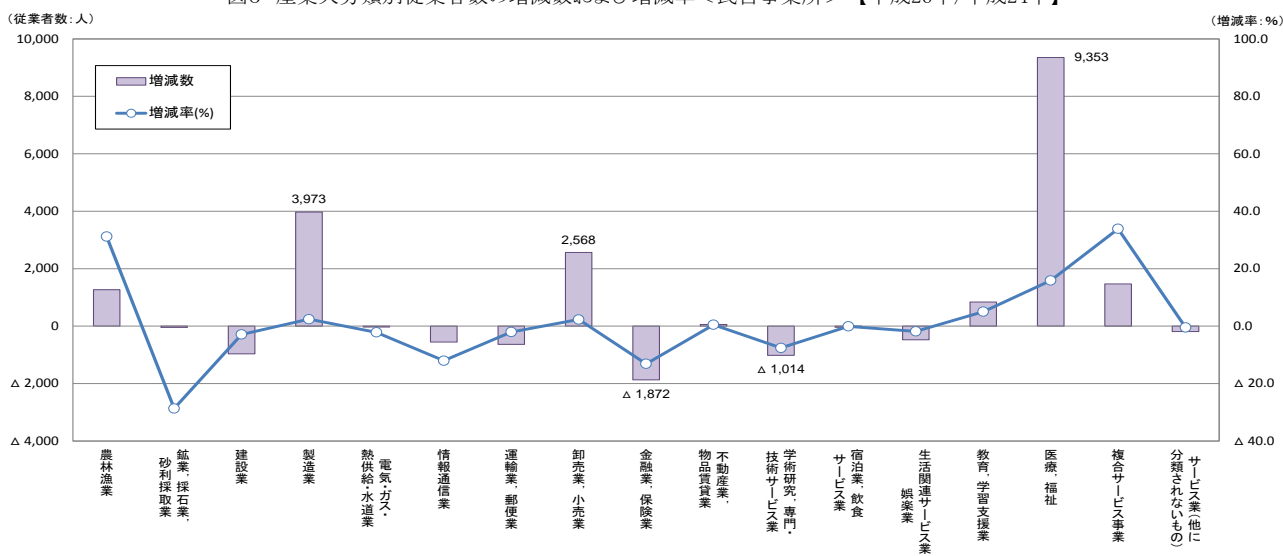
産業大分類	滋賀県						全 国					
	平成26年		うち民営			増減率(%)	平成24年 (民営)		平成26年		うち民営	
	(人)	全産業に 占める割合 (%)	(人)	全産業に 占める割合 (%)	(人)		全産業に 占める割合 (%)	(人)	全産業に 占める割合 (%)	(人)	全産業に 占める割合 (%)	
全 産 業	657,735	100.0	604,553	100.0	2.3	590,842	100.0	61,788,853	100.0	57,427,704	100.0	
農 林 漁 業	5,387	0.8	5,337	0.9	31.2	4,068	0.7	363,981	0.6	354,455	0.6	
鉱業、採石業、砂利採取業	107	0.0	107	0.0	△ 28.7	150	0.0	19,916	0.0	19,894	0.0	
建 設 業	32,449	4.9	32,449	5.4	△ 2.9	33,415	5.7	3,791,607	6.1	3,791,583	6.6	
製 造 業	167,303	25.4	167,302	27.7	2.4	163,329	27.6	9,188,932	14.9	9,188,125	16.0	
電気・ガス・熱供給・水道業	2,385	0.4	1,495	0.2	△ 2.2	1,528	0.3	279,215	0.5	196,848	0.3	
情 報 通 信 業	4,047	0.6	4,047	0.7	△ 12.0	4,601	0.8	1,631,128	2.6	1,630,679	2.8	
運 輸 業 ， 郵 便 業	30,106	4.6	30,100	5.0	△ 2.1	30,731	5.2	3,284,028	5.3	3,248,284	5.7	
卸 売 業 ， 小 売 業	114,031	17.3	114,013	18.9	2.3	111,445	18.9	12,032,863	19.5	12,031,345	21.0	
金 融 業 ， 保 険 業	12,403	1.9	12,384	2.0	△ 13.1	14,256	2.4	1,513,397	2.4	1,512,904	2.6	
不 動 産 業 ， 物 品 賃 貸 業	11,826	1.8	11,792	2.0	0.5	11,735	2.0	1,496,139	2.4	1,491,725	2.6	
学術研究、専門・技術サービス業	13,528	2.1	12,356	2.0	△ 7.6	13,370	2.3	1,891,364	3.1	1,786,708	3.1	
宿 泊 業 ， 飲 食 サ ー ビ ス 業	52,761	8.0	52,390	8.7	△ 0.1	52,430	8.9	5,520,648	8.9	5,489,571	9.6	
生活関連サービス業、娯楽業	26,233	4.0	25,735	4.3	△ 1.8	26,212	4.4	2,540,029	4.1	2,508,495	4.4	
教 育 ， 学 習 支 援 業	35,437	5.4	17,540	2.9	5.0	16,699	2.8	3,142,070	5.1	1,802,787	3.1	
医 療 ， 福 祉	81,353	12.4	68,225	11.3	15.9	58,872	10.0	7,932,400	12.8	7,191,248	12.5	
複 合 サ ー ビ ス 事 業	5,805	0.9	5,805	1.0	33.9	4,336	0.7	518,812	0.8	518,722	0.9	
サービス業(他に分類されないもの)	44,203	6.7	43,476	7.2	△ 0.4	43,665	7.4	4,745,745	7.7	4,664,331	8.1	
公務(他に分類されるものを除く)	18,371	2.8	-	-	-	-	-	1,896,579	3.1	-	-	

(注)必要な事項の数値が得られた事業所(事業内容等不詳を除いた事業所)を対象として集計した。

(2) 従業者数の男女構成

男性の従業者数が最も多い産業は、「製造業」で12万3134人、女性の従業者数が最も多い産業は、「医療、福祉」で6万1122人

産業大分類別に男女別従業者数をみると、男性は「製造業」が12万3134人（男性従業者に占める割合の33.3%）と最も多く、次いで「卸売業、小売業」が5万2933人（同14.3%）、「サービス業（他に分類されないもの）」が2万8347人（同7.7%）などとなっています。女性は「医療、福祉」が6万1122人（女性従業者に占める割合の21.3%）と最も多く、次いで「卸売業、小売業」が6万977人（同21.2%）、「製造業」が4万4169人（同15.4%）などとなっています。（図7、表5）

このうち民営事業所における男女別従業者数について24年活動調査と比べると、男性は「製造業」が5206人増（4.4%増）と最も増加し、次いで「医療、福祉」が2504人増（16.6%増）、「卸売業、小売業」が1534人（3.0%増）など17産業のうち7産業で増加しています。一方、「金融業、保険業」が1234人減（18.9%減）、「建設業」が857人減（3.3%減）、「学術研究、専門・技術サービス業」が857人減（9.7%減）など17産業のうち10産業で減少となっています。

女性は、「医療、福祉」が6849人増（15.6%増）と最も増加し、次いで「卸売業、小売業」が1196人増（2.0%増）、「複合サービス事業」が485人増（28.0%増）など17産業のうち10産業で増加しています。一方、「金融業、保険業」が638人減（8.3%減）、「サービス業（他に分類されないもの）」が365人減（2.3%減）、「学術研究、専門・技術サービス業」が357人減（8.0%減）など17産業のうち7産業で減少しています。（図8、表5）



図8 産業大分類、男女別従業者数の増減数および増減率<民営事業所>【平成26年/平成24年】



表5 産業大分類、男女別従業者数

産業大分類	平成26年									平成24年(民営)		
	(人)			(人)			増減率(%)			(人)		
	総数*	男性	女性	総数*	男性	女性	総数	男性	女性	総数*	男性	女性
全産業	657,735	369,754	287,154	604,553	344,071	259,655	2.3	2.2	3.1	590,842	336,759	251,962
農林漁業	5,387	4,086	1,301	5,337	4,046	1,291	31.2	32.9	26.2	4,068	3,045	1,023
鉱業、採石業、砂利採取業	107	86	21	107	86	21	△ 28.7	△ 31.7	△ 12.5	150	126	24
建設業	32,449	25,476	6,973	32,449	25,476	6,973	△ 2.9	△ 3.3	△ 1.5	33,415	26,333	7,082
製造業	167,303	123,134	44,169	167,302	123,133	44,169	2.4	4.4	0.2	163,329	117,927	44,069
電気・ガス・熱供給・水道業	2,385	2,146	239	1,495	1,377	118	△ 2.2	△ 3.0	9.3	1,528	1,420	108
情報通信業	4,047	2,889	1,158	4,047	2,889	1,158	△ 12.0	△ 13.2	△ 8.9	4,601	3,330	1,271
運輸業、郵便業	30,106	23,451	6,655	30,100	23,447	6,653	△ 2.1	△ 3.2	2.2	30,731	24,211	6,508
卸売業、小売業	114,031	52,933	60,977	114,013	52,928	60,964	2.3	3.0	2.0	111,445	51,394	59,768
金融業、保険業	12,403	5,303	7,100	12,384	5,291	7,093	△ 13.1	△ 18.9	△ 8.3	14,256	6,525	7,731
不動産業、物品賃貸業	11,826	7,092	4,734	11,792	7,062	4,730	0.5	△ 0.4	1.9	11,735	7,087	4,643
学術研究、専門・技術サービス業	13,528	8,937	4,391	12,356	8,023	4,133	△ 7.6	△ 9.7	△ 8.0	13,370	8,880	4,490
宿泊業、飲食サービス業	52,761	20,541	31,714	52,390	20,471	31,413	△ 0.1	△ 1.7	0.9	52,430	20,827	31,123
生活関連サービス業、娯楽業	26,233	12,072	14,161	25,735	11,831	13,904	△ 1.8	△ 2.4	△ 1.3	26,212	12,120	14,086
教育、学習支援業	35,437	16,009	19,428	17,540	9,030	8,510	5.0	9.9	0.4	16,699	8,219	8,480
医療、福祉	81,353	20,231	61,122	68,225	17,544	50,681	15.9	16.6	15.6	58,872	15,040	43,832
複合サービス事業	5,805	3,589	2,216	5,805	3,589	2,216	33.9	37.8	28.0	4,336	2,605	1,731
サービス業(他に分類されないもの)	44,203	28,347	15,856	43,476	27,848	15,628	△ 0.4	0.6	△ 2.3	43,665	27,670	15,993
公務(他に分類されるものを除く)	18,371	13,432	4,939	-	-	-	-	-	-	-	-	-

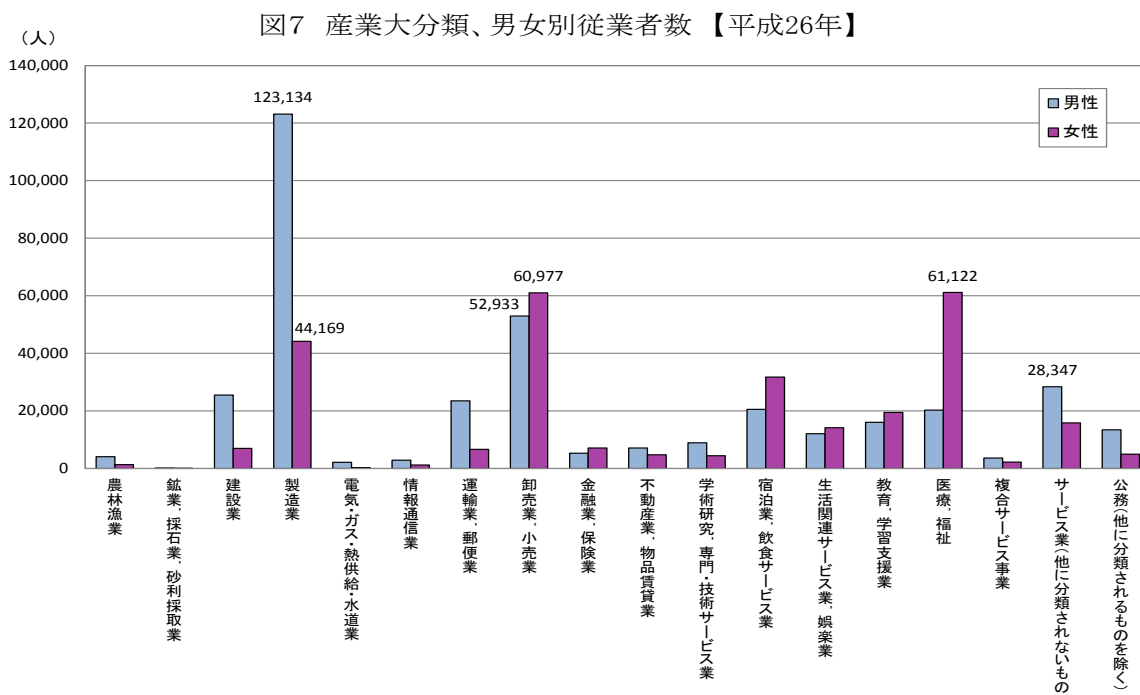
(注) 必要な事項の数値が得られた事業所(事業内容等不詳を除いた事業所)を対象として集計した。
 * : 総数には男女別が不詳の従業者を含むため、男性と女性の合計は総数と一致しない場合がある。

男性の構成比が最も高い産業は、「電気・ガス・熱供給・水道業」で90.0%、女性は「医療、福祉」で75.1%

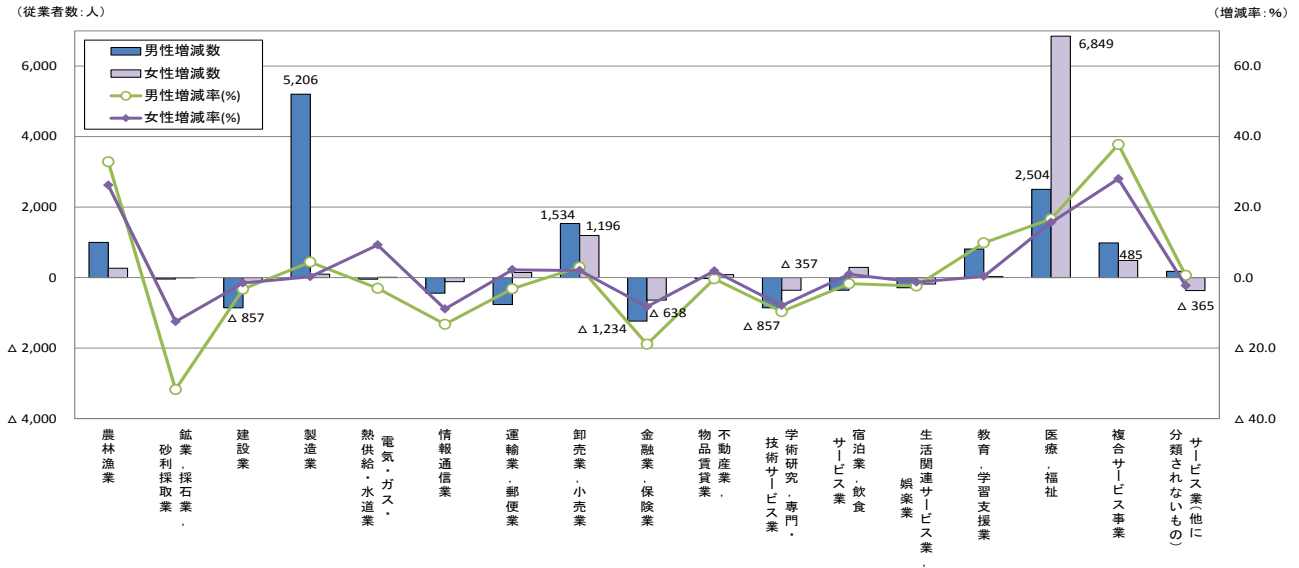
産業大分類別に従業者数の男女構成をみると、男性は「電気・ガス・熱供給・水道業」が90.0%で最も高く、次いで「鉱業、採石業、砂利採取業」が80.4%、「建設業」が78.5%などとなっています。女性は、「医療、福祉」が75.1%で最も高く、次いで「宿泊業、飲食サービス業」が60.1%、「金融業、保険業」が57.2%などとなっています。（図9、表6）

図9 産業大分類、男女別従業者数の構成比【平成26年】



表6 産業大分類、男女別従業者数の構成比

産業大分類	平成26年 (%)		うち民営 (%)				平成24年(民営) (%)	
	男性	女性	うち民営 (%)		構成比増減(%ポイント)		男性	女性
			男性	女性	男性	女性		
全産業	56.2	43.7	56.9	42.9	△ 0.1	0.3	57.0	42.6
農林漁業	75.8	24.2	75.8	24.2	0.9	△ 0.9	74.9	25.1
鉱業、採石業、砂利採取業	80.4	19.6	80.4	19.6	△ 3.6	3.6	84.0	16.0
建設業	78.5	21.5	78.5	21.5	△ 0.3	0.3	78.8	21.2
製造業	73.6	26.4	73.6	26.4	1.4	△ 0.6	72.2	27.0
電気・ガス・熱供給・水道業	90.0	10.0	92.1	7.9	△ 0.8	0.8	92.9	7.1
情報通信業	71.4	28.6	71.4	28.6	△ 1.0	1.0	72.4	27.6
運輸業、郵便業	77.9	22.1	77.9	22.1	△ 0.9	0.9	78.8	21.2
卸売業、小売業	46.4	53.5	46.4	53.5	0.3	△ 0.1	46.1	53.6
金融業、保険業	42.8	57.2	42.7	57.3	△ 3.1	3.1	45.8	54.2
不動産業、物品賃貸業	60.0	40.0	59.9	40.1	△ 0.5	0.5	60.4	39.6
学術研究、専門・技術サービス業	66.1	32.5	64.9	33.4	△ 1.5	△ 0.2	66.4	33.6
宿泊業、飲食サービス業	38.9	60.1	39.1	60.0	△ 0.6	0.6	39.7	59.4
生活関連サービス業、娯楽業	46.0	54.0	46.0	54.0	△ 0.2	0.3	46.2	53.7
教育、学習支援業	45.2	54.8	51.5	48.5	2.3	△ 2.3	49.2	50.8
医療、福祉	24.9	75.1	25.7	74.3	0.2	△ 0.2	25.5	74.5
複合サービス事業	61.8	38.2	61.8	38.2	1.7	△ 1.7	60.1	39.9
サービス業(他に分類されないもの)	64.1	35.9	64.1	35.9	0.7	△ 0.7	63.4	36.6
公務(他に分類されるものを除く)	73.1	26.9	-	-	-	-	-	-

(注) 必要な事項の数値が得られた事業所(事業内容等不詳を除いた事業所)を対象として集計した。
総数には男女別が不詳の従業者を含むため、男性と女性の比率の合計は、100%にならない場合がある。

(3) 売上(収入)金額(民営事業所)

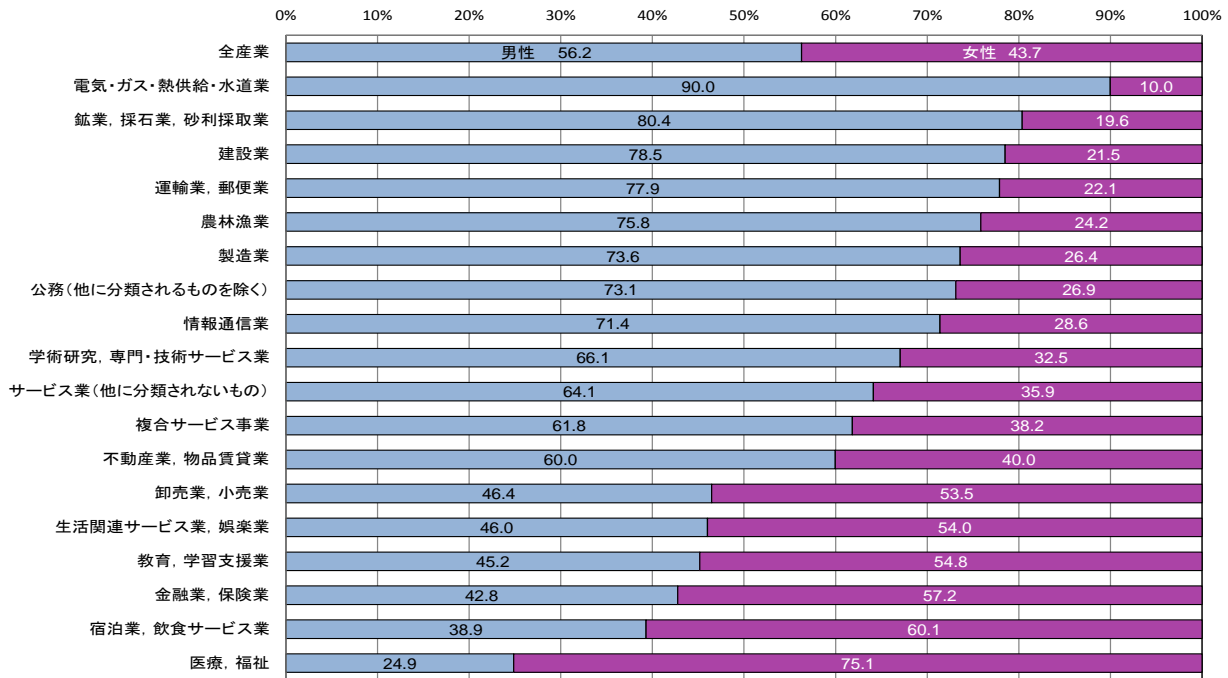
「製造業」の1事業所当たり売上(収入)金額は、全国平均を大きく上回る
14億7107万円

産業大分類別に民営事業所における売上(収入)金額をみると、「製造業」が6兆9625億62百万円、「卸売業、小売業」が2兆4914億72百万円などとなっています。

1事業所当たり売上(収入)金額をみると、「製造業」が14億7107万円となっており、全国平均の7億8117万円を大きく上回っています。また、従業者1人当たり売上(収入)金額をみると、「製造業」が4935万円となっており、全国平均の4201万円を上回っています。

(表7、図10、図11)

表7 産業大分類別売上(収入)金額等<民営事業所>【平成26年】

産業大分類	滋賀県						全国				
	事業所数	従業者数 (人)	売上(収入)金額		1事業所当 たり売上 (収入)金額 (万円)	従業者1 人当たり 売上(収入) 金額 (万円)	事業所数	従業者数 (人)	売上(収入) 金額 (百万円)	1事業所当 たり売上 (収入)金額 (万円)	従業者1 人当たり 売上(収入) 金額 (万円)
			(百万円)	全国に占 める割合 (%)							
農林漁業	337	4,486	22,785	0.63	7,211	543	28,376	307,065	3,620,125	13,777	1,261
鉱業、採石業、砂利採取業	17	99	1,431	0.11	8,946	1,645	1,655	16,963	1,349,981	92,528	8,762
建設業*	4,727	19,851	385,371	2,165,469
製造業	4,965	145,836	6,962,562	2.25	147,107	4,935	416,362	7,892,343	309,397,699	78,117	4,201
電気・ガス・熱供給・水道業*	6	39	730	8,919
情報通信業*	237	2,408	42,251	1,005,334
情報通信業(通信業、放送業、 映像・音声・文字情報制作業)*	54	498	11,124	100,502
情報通信業(情報サービス業、 インターネット附属サービス業)	183	1,910	26,975	0.14	16,349	1,444	31,127	904,832	19,738,393	70,349	2,412
運輸業、郵便業*	403	5,224	52,806	752,774
卸売業、小売業	11,479	96,836	2,491,472	0.48	22,186	2,680	1,179,534	10,060,764	523,941,254	45,836	5,472
金融業、保険業*	203	911	25,337	123,581
不動産業、物品賃貸業	2,803	9,115	191,646	0.54	7,077	2,170	313,821	1,180,252	35,328,099	11,661	3,138
学術研究、専門・技術サービス業	1,805	10,050	76,091	0.26	4,587	964	191,550	1,462,182	29,790,577	16,643	2,365
宿泊業、飲食サービス業	4,577	38,273	183,965	0.92	4,131	490	560,552	4,049,441	19,934,138	3,675	511
生活関連サービス業、娯楽業	3,761	19,224	238,488	0.67	6,495	1,284	400,095	1,839,048	35,425,077	9,101	2,009
教育、学習支援業*	1,538	10,382	127,462	778,816
教育、学習支援業(学校教育)*	32	3,458	6,657	171,927
教育、学習支援業 (その他の教育、学習支援業)	1,506	6,924	25,401	0.86	1,752	384	120,805	606,889	2,943,225	2,560	524
医療、福祉	3,385	53,467	546,602	0.59	16,705	1,052	347,116	5,914,472	91,929,961	27,457	1,599
複合サービス事業*	159	2,507	13,383	176,736
複合サービス事業(郵便局)*	26	64	3,442	9,353
複合サービス事業(協同組合)	133	2,443	37,287	1.33	29,830	1,577	9,941	167,383	2,799,440	32,647	1,947
サービス業(他に分類されないもの)*	4,363	32,601	264,735	3,532,127
サービス業(政治・経済・ 文化団体、宗教)*	2,798	5,708	90,423	300,446
サービス業(政治・経済・ 文化団体、宗教を除く)	1,565	26,893	199,757	0.70	13,940	782	174,312	3,231,681	28,575,181	17,780	943

(注)「事業所数」、「売上(収入)金額」、「1事業所当たり売上(収入)金額」、「従業者1人当たり売上(収入)金額」は、売上(収入)金額等の必要な事項の数値が得られた事業所を対象として集計した。

*: ネットワーク型産業の売上(収入)金額は、事業所単位の把握ができないため、その上位分類を含めて「…」表章としている。

図10 産業大分類別1事業所当たり売上(収入)金額<民営事業所>(滋賀県、全国)
【平成26年】



図11 産業大分類別従業者1人当たり売上(収入)金額<民営事業所>(滋賀県、全国)
【平成26年】



3 従業上の地位別

(1) 従業者数および雇用者数

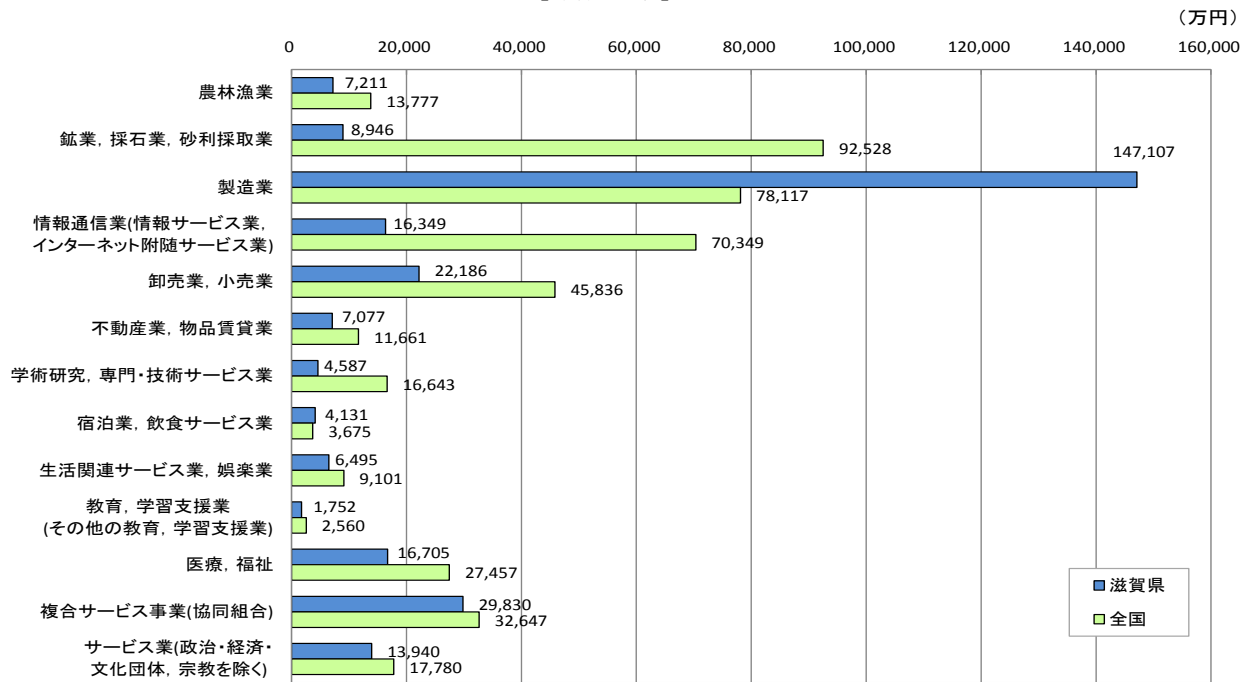
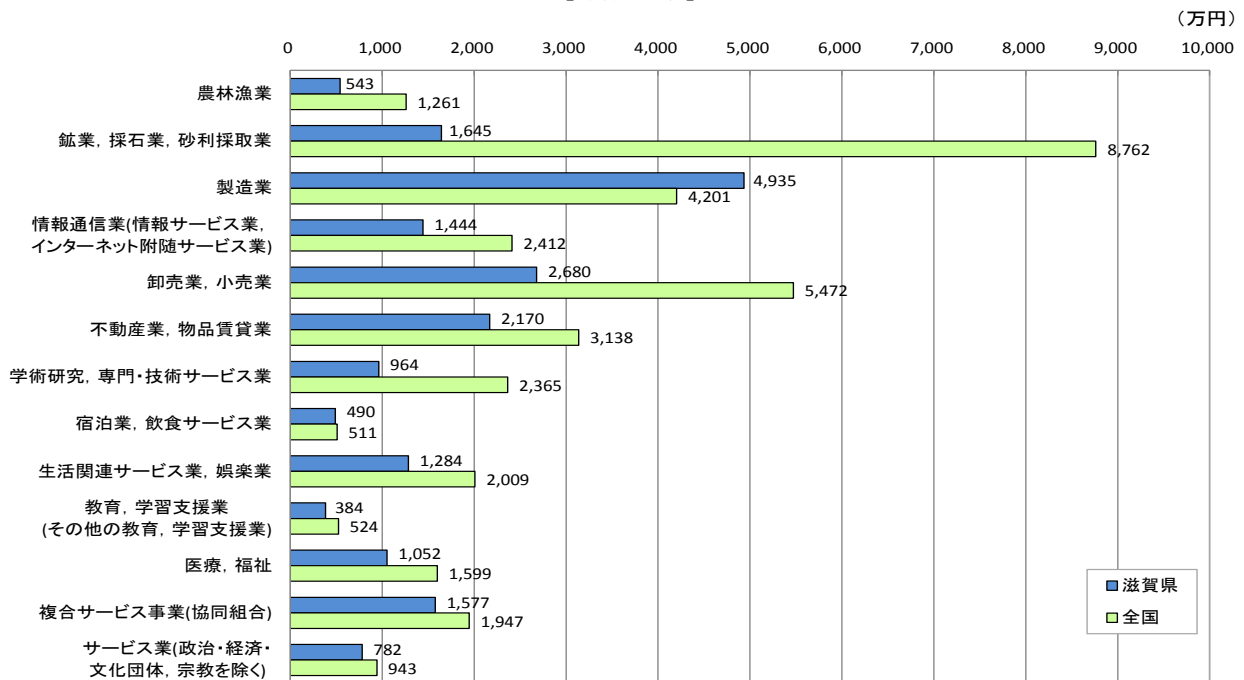
従業者のうち「雇用者」の割合は90.4%で、雇用者のうち「正社員・正職員」の割合は57.7%

従業上の地位別に従業者数をみると、「雇用者」(※1)が59万4589人(従業者に占める割合の90.4%)、「有給役員」が3万4072人(同5.2%)、「個人業主・無給の家族従業者」が2万9074人(同4.4%)となっています。「雇用者」の内訳をみると、「正社員・正職員」が34万3053人(雇用者に占める割合の57.7%)で「正社員・正職員以外の雇用者」(※2)が25万1536人(同42.3%)となっています。

このうち民営事業所の従業者について24年活動調査と比べると、「雇用者」が1万7966人増(3.4%増)となっています。一方、「個人業主・無給の家族従業者」が2527人減(8.0%減)となっています。「雇用者」の内訳について24年活動調査と比べると、「正社員・正職員」が1万759人増(3.6%増)、「正社員・正職員以外の雇用者」が7207人増(3.2%増)となっています。(図12、表8)

(※1) 「雇用者」とは、「常用雇用者」と「臨時雇用者」を合算したものをいう。

(※2) 「正社員・正職員以外の雇用者」とは、「正社員・正職員以外」と「臨時雇用者」を合算したものをいう。

図12 従業上の地位別従業者数の構成比【平成26年】



表8 従業上の地位別従業者数

従業上の地位	平成26年			うち民営			平成24年(民営)			
	(人)	全体に占める割合 (%)	雇用者に占める割合 (%)	(人)	増減率 (%)	全体に占める割合 (%)	雇用者に占める割合 (%)	(人)	全体に占める割合 (%)	雇用者に占める割合 (%)
従業者	657,735	100.0		604,553	2.3	100.0		590,842	100.0	
個人業主・無給の家族従業者	29,074	4.4		29,074	△ 8.0	4.8		31,601	5.3	
有給役員	34,072	5.2		34,072	△ 4.8	5.6		35,800	6.1	
雇用者	594,589	90.4	100.0	541,407	3.4	89.6	100.0	523,441	88.6	100.0
常用雇用者	562,612	85.5	94.6	511,744	4.5	84.6	94.5	489,755	82.9	93.6
正社員・正職員	343,053	52.2	57.7	306,121	3.6	50.6	56.5	295,362	50.0	56.4
正社員・正職員以外	219,559	33.4	36.9	205,623	5.8	34.0	38.0	194,393	32.9	37.1
臨時雇用者	31,977	4.9	5.4	29,663	△ 11.9	4.9	5.5	33,686	5.7	6.4

(注) 必要な事項の数値が得られた事業所(事業内容等不詳を除いた事業所)を対象として集計した。

雇用者のうち男性は「正社員・正職員」が73.5%で、女性は「正社員・正職員以外の雇用者」が61.7%

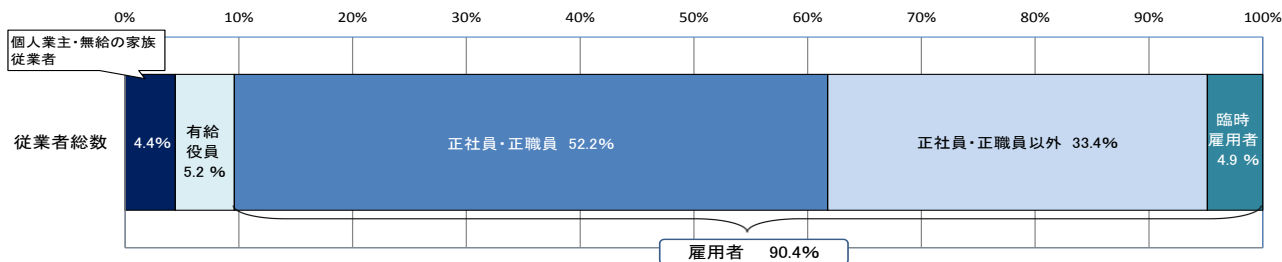
従業上の地位別に男女別従業者数をみると、男性は「雇用者」が32万6718人（男性の従業者に占める割合の88.4%）と最も多く、次いで「有給役員」が2万4713人（同6.7%）などとなっています。

女性は「雇用者」が26万7046人（女性の従業者に占める割合の93.0%）と最も多く、次いで「個人業主・無給の家族従業者」が1万751人（同3.7%）などとなっています。

「雇用者」の内訳を男女別にみると、男性は「正社員・正職員」が24万301人で、男性の雇用者全体の73.5%を占め、女性は「正社員・正職員以外の雇用者」が16万4697人で、女性の雇用者全体の61.7%を占めています。（図13、表9）

表9 従業上の地位、男女別従業者数 【平成26年】

従業上の地位	従業者数 (人)			全体に占める割合(%)			雇用者に占める割合(%)			構成比(%) ^{*2}	
	総数 ^{*1}	男性	女性	総数	男性	女性	総数	男性	女性	男性	女性
従業者	657,735	369,754	287,154	100.0	100.0	100.0				56.2	43.7
個人業主・無給の家族従業者	29,074	18,323	10,751	4.4	5.0	3.7				63.0	37.0
有給役員	34,072	24,713	9,357	5.2	6.7	3.3				72.5	27.5
雇用者	594,589	326,718	267,046	90.4	88.4	93.0	100.0	100.0	100.0	54.9	44.9
正社員・正職員	343,053	240,301	102,349	52.2	65.0	35.6	57.7	73.5	38.3	70.0	29.8
正社員・正職員以外の雇用者 ^{*3}	251,536	86,417	164,697	38.2	23.4	57.4	42.3	26.5	61.7	34.4	65.5

(注)必要な事項の数値が得られた事業所(事業内容等不詳を除いた事業所)を対象として集計した。

*1:総数には男女別が不詳の従業者を含むため、男性と女性の合計は総数と一致しない場合がある。

*2:総数には男女別が不詳の従業者を含むため、男性と女性の比率の合計は、100%にならない場合がある。

*3:「正社員・正職員以外の雇用者」は、「正社員・正職員以外」と「臨時雇用者」を合算したものである。

図13 男女別正社員・正職員および正社員・正職員以外の雇用者数の構成比
【平成26年】

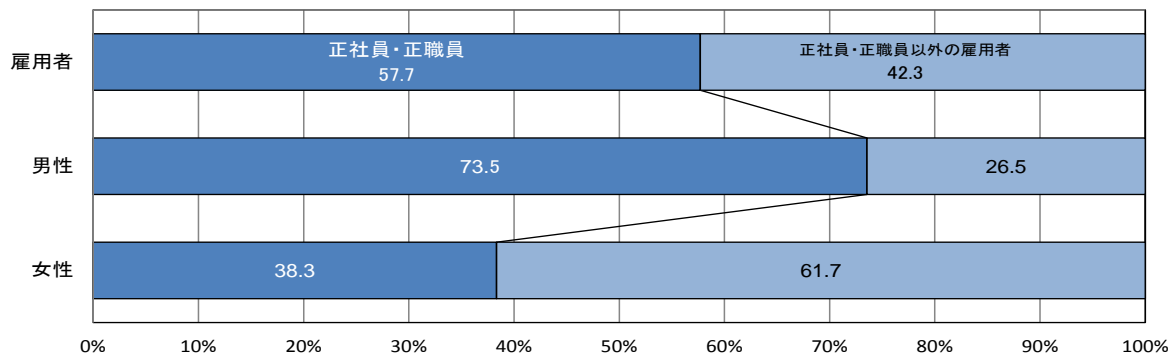

(2)産業別雇用者数および出向・派遣従事者数(民営事業所)

雇用者に占める「正社員・正職員」の割合が最も高い産業は、「電気・ガス・熱供給・水道業」の93.6%

民営事業所について産業大分類別に雇用者に占める「正社員・正職員」の割合をみると、「電気・ガス・熱供給・水道業」が93.6%と最も高く、次いで「鉱業、採石業、砂利採取業」が87.7%、「情報通信業」が83.5%などとなっています。「正社員・正職員以外の雇用者」の割合をみると、「宿泊業、飲食サービス業」が82.3%と最も高く、次いで「農林漁業」が62.1%、「卸売業、小売業」が60.8%などとなっています。(図14、表10)

図14 産業大分類、従業上の地位別雇用者数の構成比<民営事業所>【平成26年】



表10 産業大分類、従業上の地位別雇用者数<民営事業所>

産業大分類	平成26年						構成比増減 (%ポイント)		平成24年					
	正社員・正職員 (人)	正社員・正職員以外 (人)	正社員・正職員以外 の雇用者* (人)	正社員・正職員 の割合 (%)	正社員・正職員以外 の雇用者* の割合 (%)	正社員・正職員以外 の雇用者* の割合 (%)	正社員・正職員 の割合 (%)	正社員・正職員以外 の雇用者* の割合 (%)	正社員・正職員 (人)	正社員・正職員以外 (人)	正社員・正職員以外 の雇用者* (人)	正社員・正職員 の割合 (%)	正社員・正職員以外 の雇用者* の割合 (%)	
全産業	541,407	306,121	235,286	56.5	43.5	0.1	△ 0.1	523,441	295,362	228,079	56.4	43.6		
農林漁業	4,134	1,567	2,567	37.9	62.1	△ 9.6	9.6	2,998	1,424	1,574	47.5	52.5		
鉱業、採石業、砂利採取業	81	71	10	87.7	12.3	14.6	△ 14.6	104	76	28	73.1	26.9		
建設業	23,638	18,391	5,247	77.8	22.2	2.6	△ 2.6	23,851	17,932	5,919	75.2	24.8		
製造業	159,059	121,697	37,362	76.5	23.5	△ 1.0	1.0	154,517	119,704	34,813	77.5	22.5		
電気・ガス・熱供給・水道業	1,479	1,384	95	93.6	6.4	△ 1.4	1.4	1,511	1,435	76	95.0	5.0		
情報通信業	3,586	2,995	591	83.5	16.5	△ 0.1	0.1	4,057	3,390	667	83.6	16.4		
運輸業、郵便業	29,064	18,736	10,328	64.5	35.5	0.9	△ 0.9	29,619	18,825	10,794	63.6	36.4		
卸売業、小売業	99,522	38,988	60,534	39.2	60.8	1.1	△ 1.1	95,802	36,454	59,348	38.1	61.9		
金融業、保険業	11,894	8,840	3,054	74.3	25.7	△ 5.0	5.0	13,530	10,725	2,805	79.3	20.7		
不動産業、物品賃貸業	7,464	4,590	2,874	61.5	38.5	△ 3.6	3.6	7,052	4,589	2,463	65.1	34.9		
学術研究、専門・技術サービス業	9,975	8,112	1,863	81.3	18.7	7.3	△ 7.3	10,882	8,052	2,830	74.0	26.0		
宿泊業、飲食サービス業	46,428	8,211	38,217	17.7	82.3	0.2	△ 0.2	46,171	8,070	38,101	17.5	82.5		
生活関連サービス業、娯楽業	21,214	9,386	11,828	44.2	55.8	0.3	△ 0.3	21,553	9,454	12,099	43.9	56.1		
教育、学習支援業	15,978	6,486	9,492	40.6	59.4	△ 1.4	1.4	15,098	6,338	8,760	42.0	58.0		
医療、福祉	64,211	35,132	29,079	54.7	45.3	1.5	△ 1.5	64,950	29,259	35,691	53.2	46.8		
複合サービス事業	5,666	3,697	1,969	65.2	34.8	△ 9.7	9.7	4,127	3,092	1,035	74.9	25.1		
サービス業(他に分類されないもの)	38,014	17,838	20,176	46.9	53.1	2.9	△ 2.9	37,619	16,543	21,076	44.0	56.0		

(注)必要な事項の数値が得られた事業所(事業内容等不詳を除いた事業所)を対象として集計した。
* : 「正社員・正職員以外の雇用者」とは、「正社員・正職員以外」と「臨時雇用者」を合算したものである。

事業従事者数に占める「出向・派遣従業者」の割合が最も高い産業は、「情報通信業」で12.5%

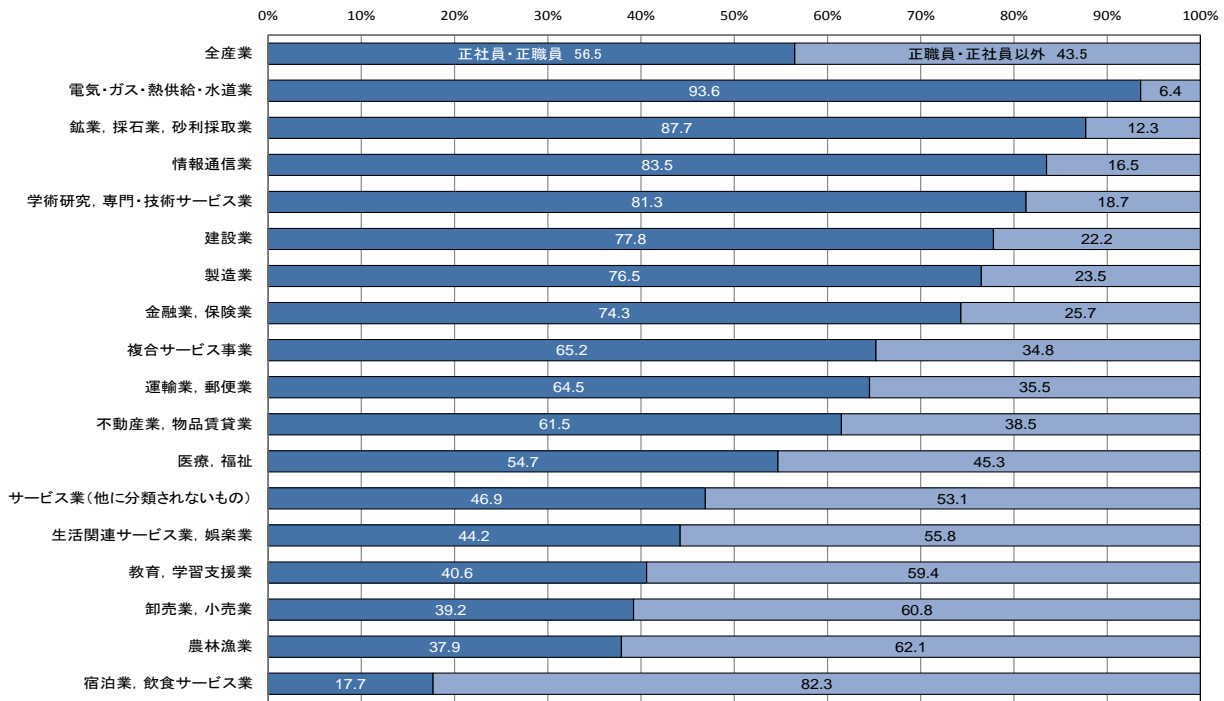
民営事業所について事業従事者数（※）に占める「出向・派遣従業者」の割合をみると、3.7%となっています。

産業大分類別にみると、「情報通信業」が12.5%で最も高く、次いで「製造業」が7.5%、「学術研究，専門・技術サービス業」が6.3%などとなっています。（図15、表11）

（※）「事業従事者数」とは、「従業者」から「他への出向・派遣」を除き、「他からの出向・派遣」を加えた数である。

図15 産業大分類別事業従事者数に占める出向・派遣従業者数の割合 上位10産業<民営事業所> 【平成26年】



表11 産業大分類別事業従事者数に占める出向・派遣従業者数<民営事業所> 【平成26年】

産業大分類	事業従事者数*		
	(人)	他からの出向派遣従業者数 (人)	出向・派遣従業者の割合 (%)
全産業	617,017	22,576	3.7
農 林 漁 業	5,393	66	1.2
鉱業，採石業，砂利採取業	107	-	-
建設業	32,688	508	1.6
製造業	176,886	13,192	7.5
電気・ガス・熱供給・水道業	1,506	12	0.8
情報通信業	4,528	565	12.5
運輸業，郵便業	30,763	794	2.6
卸売業，小売業	116,779	3,166	2.7
金融業，保険業	12,713	385	3.0
不動産業，物品賃貸業	11,990	245	2.0
学術研究，専門・技術サービス業	13,072	826	6.3
宿泊業，飲食サービス業	52,877	643	1.2
生活関連サービス業，娯楽業	26,045	356	1.4
教育，学習支援業	18,094	588	3.2
医療，福祉	68,566	454	0.7
複合サービス事業	5,832	38	0.7
サービス業(他に分類されないもの)	39,178	738	1.9

(注) 必要な事項の数値が得られた事業所(事業内容等不詳を除いた事業所)を対象として集計した。

*:「事業従事者数」とは、「従業者」から「他への出向・派遣」を除き、「他からの出向・派遣」を加えた数である。

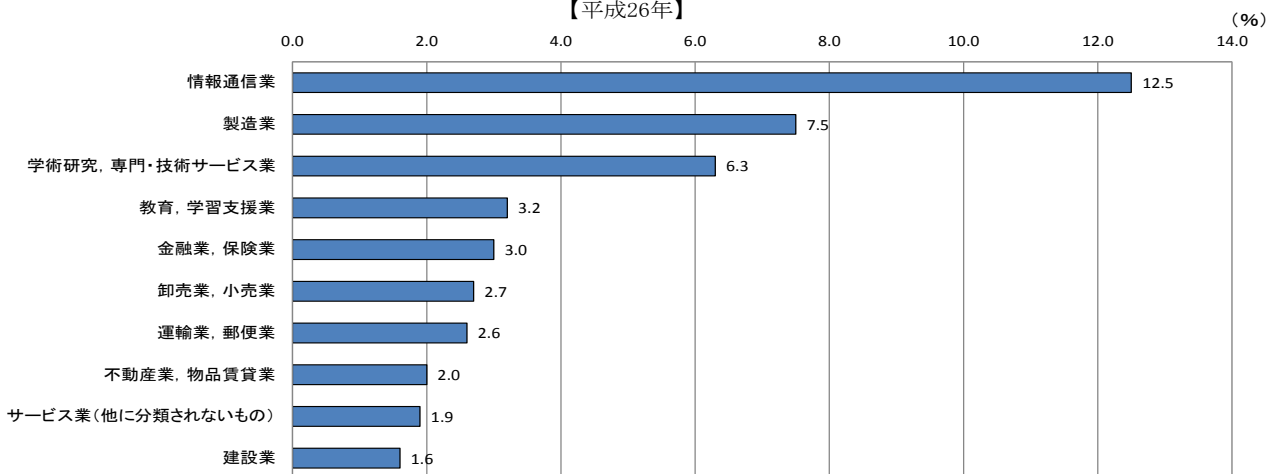
4 経営組織別(民営事業所)

「法人」の民営事業所数は58.9%で、「法人」の従業者数は87.9%

経営組織別に民営事業所数をみると、「個人経営」は2万2954事業所（民営事業所に占める割合の40.5%）、「法人」は3万3376事業所（同58.9%）で、法人のうち「会社」は2万7012事業所（同47.6%）となっています。

24年活動調査と比べると、法人のうち「会社」が1573事業所増（6.2%増）、「会社以外の法人」が476事業所増（8.1%増）などとなっています。一方、「個人経営」が791事業所減（3.3%減）などとなっています。（図16、表12）

経営組織別に従業者数をみると、「個人経営」は7万1503人（従業者に占める割合の11.8%）、「法人」は53万1678人（同87.9%）で、法人のうち「会社」は44万7071人（同74.0%）となっています。

24年活動調査と比べると、法人のうち「会社」が1万2559人増（2.9%増）、「会社以外の法人」が6284人増（8.0%増）などとなっています。一方、「個人経営」が4975人減（6.5%減）などとなっています。（図16、表12）

図16 経営組織別民営事業所数および従業者数の構成比【平成26年】



表12 経営組織別民営事業所数および従業者数

経営組織	事業所数				従業者数					
	平成26年			平成24年		平成26年			平成24年	
	数	全体に占める割合 (%)	増減率 (%)	数	全体に占める割合 (%)	数 (人)	全体に占める割合 (%)	増減率 (%)	数 (人)	全体に占める割合 (%)
民営事業所	56,704	100.0	2.2	55,469	100.0	604,553	100.0	2.3	590,842	100.0
個人経営	22,954	40.5	△3.3	23,745	42.8	71,503	11.8	△6.5	76,478	12.9
法人	33,376	58.9	6.5	31,327	56.5	531,678	87.9	3.7	512,835	86.8
会社	27,012	47.6	6.2	25,439	45.9	447,071	74.0	2.9	434,512	73.5
会社以外の法人	6,364	11.2	8.1	5,888	10.6	84,607	14.0	8.0	78,323	13.3
法人でない団体	374	0.7	△5.8	397	0.7	1,372	0.2	△10.3	1,529	0.3

(注) 必要な事項の数値が得られた事業所(事業内容等不詳を除いた事業所)を対象として集計した。

「個人経営」の事業所の割合が最も高い産業は、「生活関連サービス業、娯楽業」で64.7%、
「会社以外の法人」の従業者数の割合が最も高い産業は、「医療、福祉」で74.5%

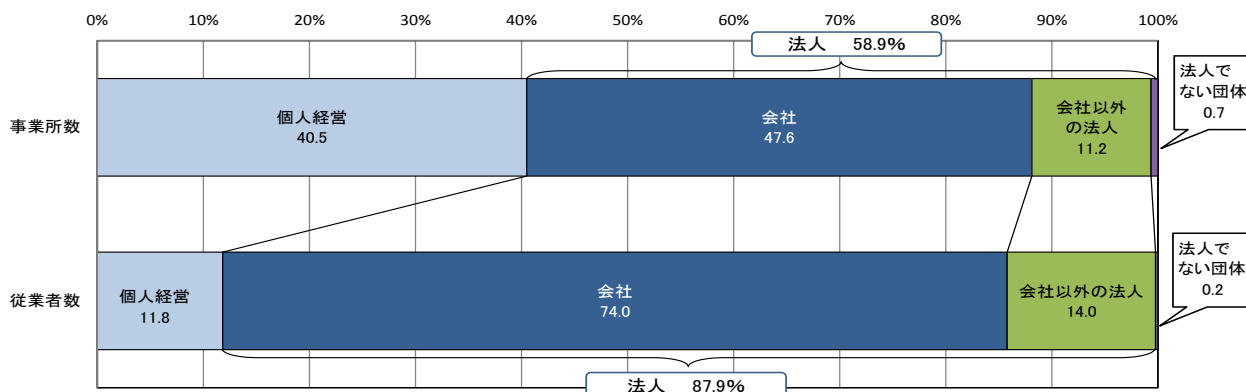
非農林漁業の民営事業所について産業大分類ごとに経営組織別の割合をみると、「個人経営」は「生活関連サービス業、娯楽業」が64.7%と最も高く、次いで「教育、学習支援業」が59.3%、「宿泊業、飲食サービス業」が58.3%などとなっています。

「会社」は、「電気・ガス・熱供給・水道業」が95.5%と最も高く、次いで「鉱業、採石業、砂利採取業」および「運輸業、郵便業」が88.9%、「情報通信業」が88.0%などとなっています。

「会社以外の法人」は、「サービス業（他に分類されないもの）」が61.7%と最も高く、次いで「医療、福祉」が42.6%、「複合サービス事業」が37.3%などとなっています。（図17、表13）

非農林漁業の民営事業所の従業者について産業大分類ごとに経営組織別の割合をみると、「個人経営」は、「生活関連サービス業、娯楽業」が28.4%と最も高く、次いで「宿泊業、飲食サービス業」が26.8%、「学術研究、専門・技術サービス業」が21.6%などとなっています。

「会社」は、「電気・ガス・熱供給・水道業」が98.4%と最も高く、次いで「運輸業、郵便業」が98.2%、「製造業」が95.8%などとなっています。

「会社以外の法人」は、「医療、福祉」が74.5%と最も高く、次いで「教育、学習支援業」が49.2%、「複合サービス事業」が44.3%などとなっています。（図18、表13）

図17 産業大分類、経営組織別民営事業所数の構成比<非農林漁業>【平成26年】



図18 産業大分類、経営組織別従業者数の構成比<民営事業所(非農林漁業)>
【平成26年】



表13 産業大分類、経営組織別民営事業所数および従業者数<非農林漁業> 【平成26年】

産業大分類	事業所数					産業ごとの事業所全体に占める割合 (%)				従業者数 (人)				産業ごとの従業者全体に占める割合 (%)				
	個人経営	会社	会社以外の法人	法人でない団体		個人経営	会社	会社以外の法人	法人でない団体	個人経営	会社	会社以外の法人	法人でない団体	個人経営	会社	会社以外の法人	法人でない団体	
鉱業、採石業、砂利採取業	18	2	16	-	-	11.1	88.9	-	-	107	5	102	-	-	4.7	95.3	-	-
建設業	6,248	2,963	3,276	8	1	47.4	52.4	0.1	0.0	32,449	6,918	25,508	21	2	21.3	78.6	0.1	0.0
製造業	5,844	1,950	3,853	30	11	33.4	65.9	0.5	0.2	167,302	6,006	160,240	962	94	3.6	95.8	0.6	0.1
電気・ガス・熱供給・水道業	44	-	42	2	-	-	95.5	4.5	-	1,495	-	1,471	24	-	-	98.4	1.6	-
情報通信業	401	32	353	12	4	8.0	88.0	3.0	1.0	4,047	78	3,764	197	8	1.9	93.0	4.9	0.2
運輸業、郵便業	1,344	101	1,195	41	7	7.5	88.9	3.1	0.5	30,100	282	29,562	238	18	0.9	98.2	0.8	0.1
卸売業、小売業	13,669	5,454	7,982	217	16	39.9	58.4	1.6	0.1	114,013	18,966	91,294	3,678	75	16.6	80.1	3.2	0.1
金融業、保険業	805	69	586	150	-	8.6	72.8	18.6	-	12,384	109	10,170	2,105	-	0.9	82.1	17.0	-
不動産業、物品賃貸業	3,315	1,498	1,745	58	14	45.2	52.6	1.7	0.4	11,792	2,381	9,131	252	28	20.2	77.4	2.1	0.2
学術研究、専門・技術サービス業	2,070	1,015	935	117	3	49.0	45.2	5.7	0.1	12,356	2,664	8,572	1,109	11	21.6	69.4	9.0	0.1
宿泊業、飲食サービス業	6,054	3,530	2,460	60	4	58.3	40.6	1.0	0.1	52,390	14,036	37,589	741	24	26.8	71.7	1.4	0.0
生活関連サービス業、娯楽業	4,632	2,999	1,520	106	7	64.7	32.8	2.3	0.2	25,735	7,297	17,233	1,182	23	28.4	67.0	4.6	0.1
教育、学習支援業	1,960	1,162	637	149	12	59.3	32.5	7.6	0.6	17,540	2,892	5,983	8,629	36	16.5	34.1	49.2	0.2
医療、福祉	4,155	1,720	626	1,772	37	41.4	15.1	42.6	0.9	68,225	8,439	8,733	50,844	209	12.4	12.8	74.5	0.3
複合サービス事業	413	26	233	154	-	6.3	56.4	37.3	-	5,805	62	3,170	2,573	-	1.1	54.6	44.3	-
サービス業(他に分類されないもの)	5,336	433	1,364	3,291	248	8.1	25.6	61.7	4.6	43,476	1,368	32,460	8,930	718	3.1	74.7	20.5	1.7

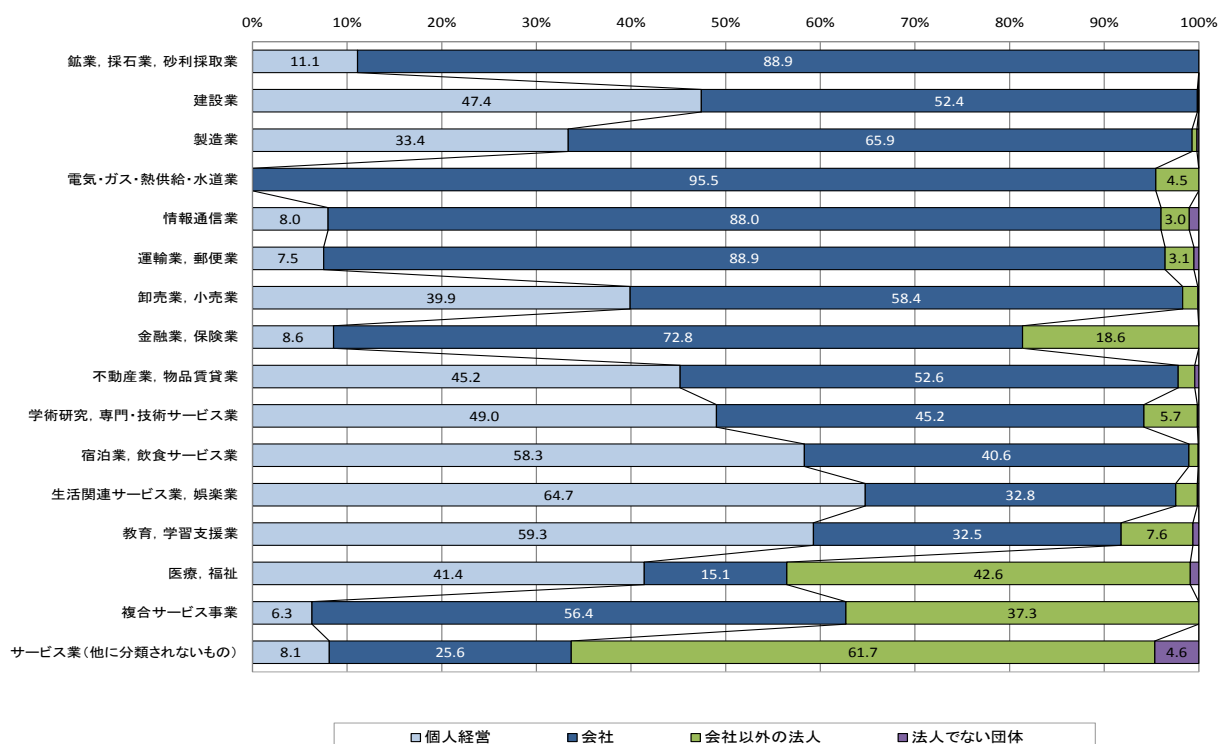
(注) 必要な事項の数値が得られた事業所(事業内容等不詳を除いた事業所)を対象として集計した。

5 従業者規模別(民営事業所)

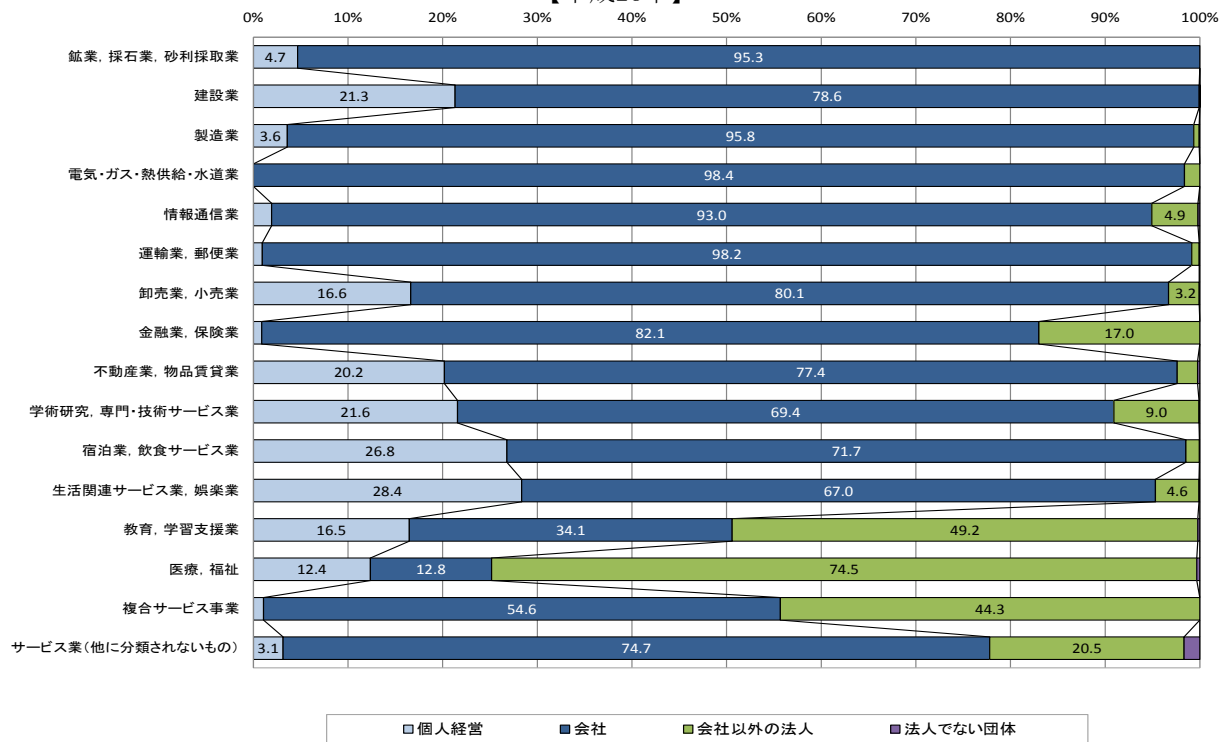
従業者規模「10人未満」の事業所の割合は77.5%、従業者規模「10人以上」の事業所に属する従業者の割合は76.8%

従業者規模別に民営事業所数をみると、「1～4人」が3万3130事業所(民営事業所に占める割合の58.4%)と最も多く、次いで「5～9人」が1万812事業所(同19.1%)などとなっており、従業者数10人未満の事業所が全体の77.5%を占めています。

24年活動調査と比べると、「1～4人」が498事業所増(1.5%増)と最も増加し、次いで「10～19人」が370事業所増(5.8%増)などとなっています。一方、「100人以上」が17事業所減(2.3%減)となっています。(図19、表14)

従業者規模別に従業者数をみると、「100人以上」の事業所に属する従業者が17万9863人(従業者に占める割合の29.8%)と最も多く、次いで「10～19人」が9万608人(同15.0%)などとなっており、従業者数10人以上の事業所に属する従業者が全体の76.8%を占めています。

24年活動調査と比べると、「50～99人」が7522人増(10.8%増)と最も増加し、次いで「10～19人」が4780人増(5.6%増)などとなっています。一方、「100人以上」が2938人減(1.6%減)などとなっています。(図19、表14)

図19 従業者規模別民営事業所数および従業者数の構成比【平成26年】



表14 従業者規模別民営事業所数および従業者数

従業者規模	事業所数				従業者数					
	平成26年	全体に占める割合 (%)	増減率 (%)	平成24年	全体に占める割合 (%)	平成26年 (人)	全体に占める割合 (%)	増減率 (%)	平成24年 (人)	全体に占める割合 (%)
総数	56,704	100.0	2.2	55,469	100.0	604,553	100.0	2.3	590,842	100.0
1～4人	33,130	58.4	1.5	32,632	58.8	69,214	11.4	△ 0.6	69,599	11.8
5～9人	10,812	19.1	1.1	10,694	19.3	71,015	11.7	1.6	69,914	11.8
10～19人	6,702	11.8	5.8	6,332	11.4	90,608	15.0	5.6	85,828	14.5
20～29人	2,374	4.2	1.3	2,344	4.2	56,365	9.3	0.7	55,954	9.5
30～49人	1,605	2.8	5.4	1,523	2.7	60,323	10.0	5.6	57,103	9.7
50～99人	1,130	2.0	11.4	1,014	1.8	77,165	12.8	10.8	69,643	11.8
100人以上	709	1.3	△ 2.3	726	1.3	179,863	29.8	△ 1.6	182,801	30.9
出向・派遣従業者のみ	242	0.4	18.6	204	0.4	-	-	-	-	-

(注) 必要な事項の数値が得られた事業所(事業内容等不詳を除いた事業所)を対象として集計した。

従業者規模別に民営事業所数が最も多い「1～4人」について、産業大分類別に事業所数の割合をみると、「不動産業，物品賃貸業」が83.0%と最も高く、次いで「サービス業（他に分類されないもの）」が74.7%、「生活関連サービス業，娯楽業」が74.1%などとなっています。（図20、表15）

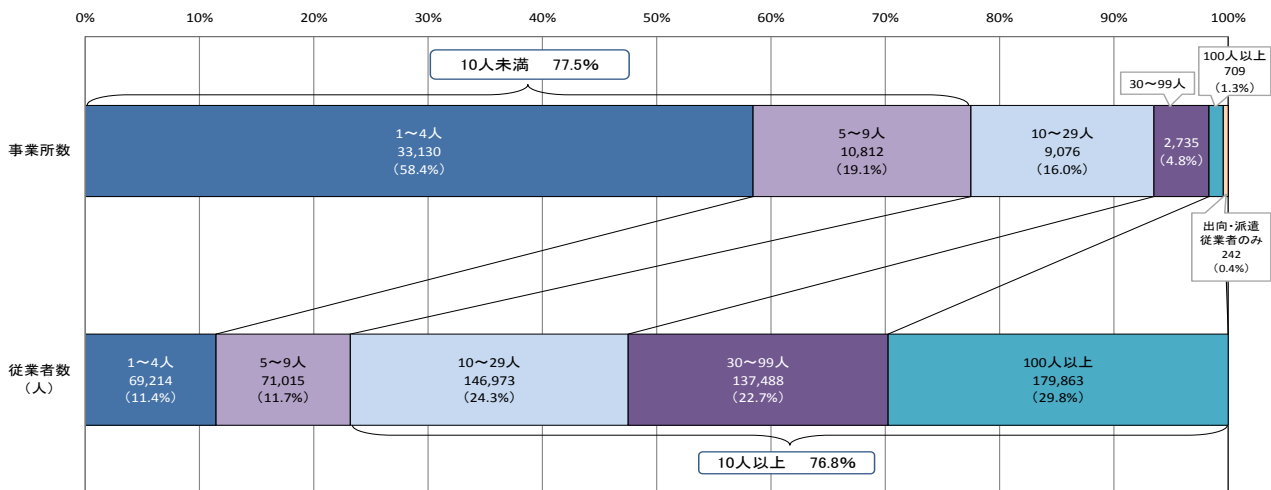
図20 産業大分類、従業者規模別民営事業所数の構成比【平成26年】



表15 産業大分類別、従業者規模別民営事業所数【平成26年】

産業大分類	事業所数	全体に占める割合(%)											
		1～4人	5～9人	10～29人	30～99人	100人以上	出向・派遣従業者のみ	1～4人	5～9人	10～29人	30～99人	100人以上	出向・派遣従業者のみ
全産業	56,704	33,130	10,812	9,076	2,735	709	242	58.4	19.1	16.0	4.8	1.3	0.4
農林漁業	396	134	103	110	44	3	2	33.8	26.0	27.8	11.1	0.8	0.5
鉱業、採石業、砂利採取業	18	8	6	4	-	-	-	44.4	33.3	22.2	-	-	-
建設業	6,248	4,185	1,312	637	101	7	6	67.0	21.0	10.2	1.6	0.1	0.1
製造業	5,844	2,532	1,083	1,216	676	326	11	43.3	18.5	20.8	11.6	5.6	0.2
電気・ガス・熱供給・水道業	44	13	10	7	10	4	-	29.5	22.7	15.9	22.7	9.1	-
情報通信業	401	232	79	59	19	6	6	57.9	19.7	14.7	4.7	1.5	1.5
運輸業、郵便業	1,344	369	251	447	222	44	11	27.5	18.7	33.3	16.5	3.3	0.8
卸売業、小売業	13,669	7,843	2,866	2,328	479	89	64	57.4	21.0	17.0	3.5	0.7	0.5
金融業、保険業	805	243	192	283	80	4	3	30.2	23.9	35.2	9.9	0.5	0.4
不動産業、物品賃貸業	3,315	2,753	331	157	25	5	44	83.0	10.0	4.7	0.8	0.2	1.3
学術研究、専門・技術サービス業	2,070	1,499	351	173	29	10	8	72.4	17.0	8.4	1.4	0.5	0.4
宿泊業、飲食サービス業	6,054	3,081	1,426	1,242	266	23	16	50.9	23.6	20.5	4.4	0.4	0.3
生活関連サービス業、娯楽業	4,632	3,433	580	482	114	10	13	74.1	12.5	10.4	2.5	0.2	0.3
教育、学習支援業	1,960	1,303	315	261	61	14	6	66.5	16.1	13.3	3.1	0.7	0.3
医療、福祉	4,155	1,354	1,189	1,142	381	81	8	32.6	28.6	27.5	9.2	1.9	0.2
複合サービス事業	413	164	150	68	18	12	1	39.7	36.3	16.5	4.4	2.9	0.2
サービス業(他に分類されないもの)	5,336	3,984	568	460	210	71	43	74.7	10.6	8.6	3.9	1.3	0.8

(注) 必要な事項の数値が得られた事業所(事業内容等不詳を除いた事業所)を対象として集計した。

従業者規模別に民営事業所の従業者数が最も多い「100人以上」について、産業大分類別に従業者数の割合をみると、「製造業」が58.3%と最も高く、次いで「電気・ガス・熱供給・水道業」が47.3%、「複合サービス事業」が38.4%などとなっています。（図21、表16）

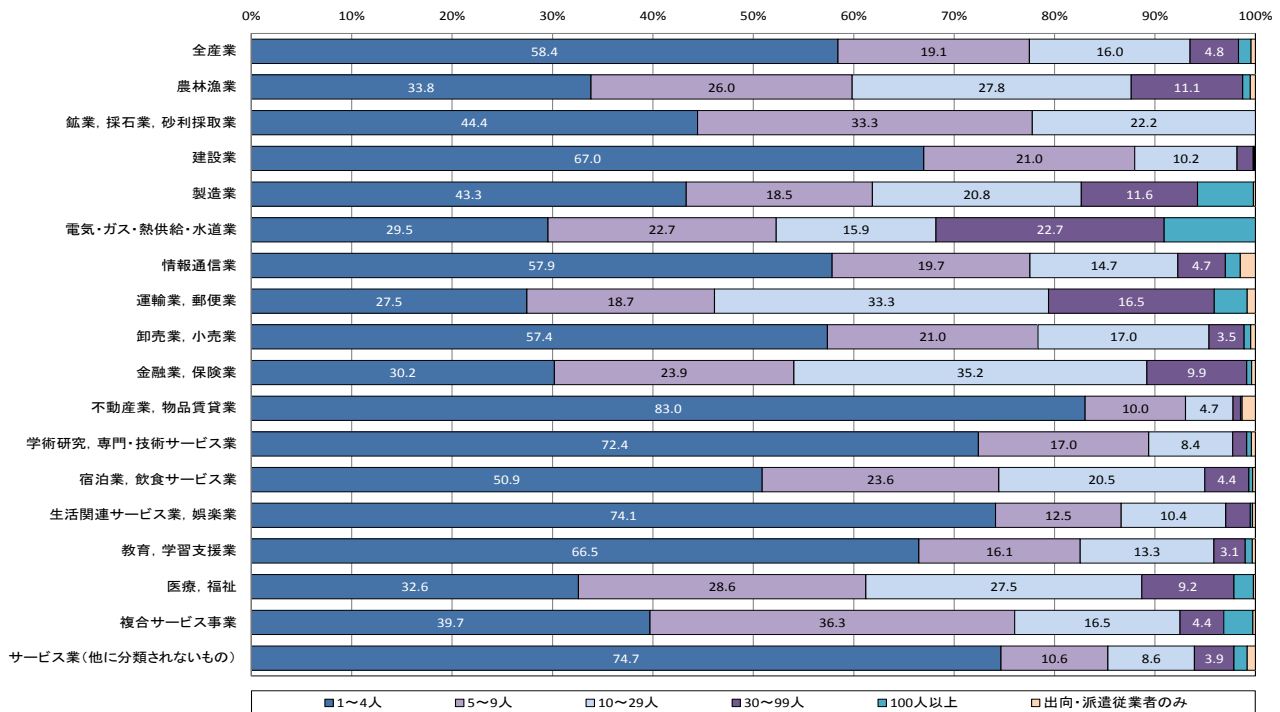
図21 産業大分類、従業者規模別従業者数の構成比<民営事業所>【平成26年】



表16 産業大分類別、従業者規模別従業者数<民営事業所>【平成26年】

産業大分類	従業者数 (人)	従業者数					全体に占める割合(%)				
		1~4人	5~9人	10~29人	30~99人	100人以上	1~4人	5~9人	10~29人	30~99人	100人以上
全産業	604,553	69,214	71,015	146,973	137,488	179,863	11.4	11.7	24.3	22.7	29.8
農林漁業	5,337	303	703	1,956	1,990	385	5.7	13.2	36.6	37.3	7.2
鉱業、採石業、砂利採取業	107	22	39	46	-	-	20.6	36.4	43.0	-	-
建設業	32,449	8,964	8,398	9,487	4,617	983	27.6	25.9	29.2	14.2	3.0
製造業	167,302	5,731	7,209	20,731	36,098	97,533	3.4	4.3	12.4	21.6	58.3
電気・ガス・熱供給・水道業	1,495	27	63	133	565	707	1.8	4.2	8.9	37.8	47.3
情報通信業	4,047	464	505	1,065	1,023	990	11.5	12.5	26.3	25.3	24.5
運輸業、郵便業	30,100	813	1,760	7,880	10,813	8,834	2.7	5.8	26.2	35.9	29.3
卸売業、小売業	114,013	17,818	18,745	37,354	23,803	16,293	15.6	16.4	32.8	20.9	14.3
金融業、保険業	12,384	541	1,306	4,818	3,815	1,904	4.4	10.5	38.9	30.8	15.4
不動産業、物品賃貸業	11,792	5,170	2,072	2,384	1,111	1,055	43.8	17.6	20.2	9.4	8.9
学術研究、専門・技術サービス業	12,356	3,084	2,242	2,834	1,521	2,675	25.0	18.1	22.9	12.3	21.6
宿泊業、飲食サービス業	52,390	7,188	9,345	20,047	12,128	3,682	13.7	17.8	38.3	23.1	7.0
生活関連サービス業、娯楽業	25,735	6,749	3,710	7,465	5,666	2,145	26.2	14.4	29.0	22.0	8.3
教育、学習支援業	17,540	2,135	2,123	4,075	2,848	6,359	12.2	12.1	23.2	16.2	36.3
医療、福祉	68,225	3,003	8,127	18,134	19,283	19,678	4.4	11.9	26.6	28.3	28.8
複合サービス事業	5,805	494	963	1,097	1,023	2,228	8.5	16.6	18.9	17.6	38.4
サービス業(他に分類されないもの)	43,476	6,708	3,705	7,467	11,184	14,412	15.4	8.5	17.2	25.7	33.1

(注) 必要な事項の数値が得られた事業所(事業内容等不詳を除いた事業所)を対象として集計した。

6 異動状況(民営事業所)

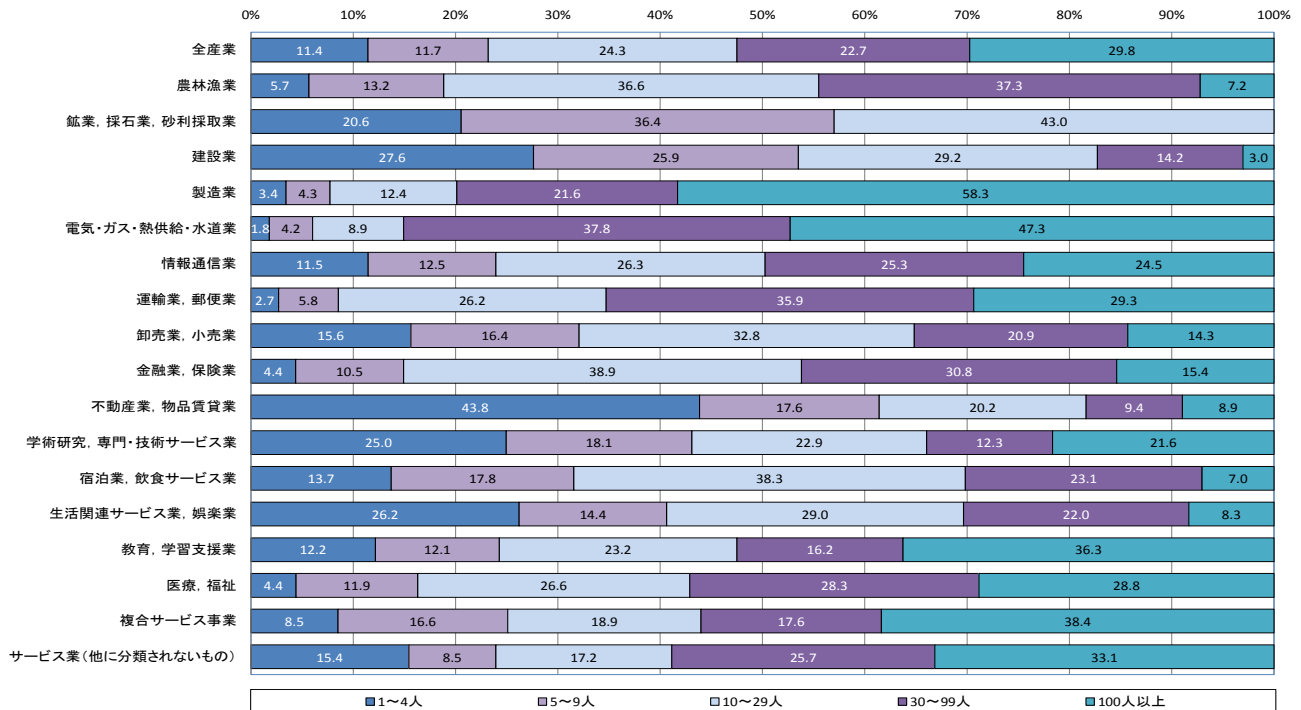
全民営事業所数に占める新設事業所の割合は16.4%

全民営事業所について、異動状況(※)をみると、新設事業所は9604事業所となっており、全民営事業所に占める割合は16.4%となっています。また、廃業事業所は9154事業所となっています。

民営事業所について、産業大分類別に新設事業所の割合をみると、「情報通信業」が26.4%と最も高く、次いで「医療、福祉」が25.6%などとなっています。(表17、表18)

(※) 24年活動調査以降の存続・新設・廃業の状況をいう。

「新設事業所」とは、調査日現在に存在した事業所(休業中の事業所を除く。)のうち、24年活動調査で把握されていなかった事業所をいう。ただし、他の場所から移転して現在の場所に新設された事業所を含む場合がある。

「廃業事業所」とは、24年活動調査で把握されていた事業所で、調査日までに廃業した事業所(休業中の事業所を含む。)をいう。ただし、他の場所に移転して当該地に存在しなくなった事業所を含む場合がある。

表17 異動状況別全民営事業所数および従業者数【平成26年】

事業所数 従業者数	滋賀県						全国					
	総数	存続事業所	総数に占める割合(%)	新設事業所	総数に占める割合(%)	廃業事業所	総数	存続事業所	総数に占める割合(%)	新設事業所	総数に占める割合(%)	廃業事業所
全民営事業所数*1	58,507	48,903	83.6	9,604	16.4	9,154	5,779,072	4,756,371	82.3	1,022,701	17.7	1,012,118
従業者数*2 (人)	604,553	505,410	83.6	99,143	16.4	79,501	57,427,704	46,969,669	81.8	10,458,035	18.2	8,607,748

*1: 事業内容等不詳の事業所を含む。

*2: 必要な事項の数値が得られた事業所(事業内容等不詳を除いた事業所)を対象として集計した。

表18 産業大分類別、異動状況別民営事業所数および従業者数【平成26年】

産業大分類	事業所数						従業者数					
	総数	存続事業所	総数に占める割合(%)	新設事業所	総数に占める割合(%)	廃業事業所	総数 (人)	存続事業所 (人)	総数に占める割合(%)	新設事業所 (人)	総数に占める割合(%)	廃業事業所 (人)
全産業	56,704	48,347	85.3	8,357	14.7	8,032	604,553	505,410	83.6	99,143	16.4	79,501
農 林 漁 業	396	297	75.0	99	25.0	40	5,337	3,740	70.1	1,597	29.9	353
鉱業、採石業、砂利採取業	18	18	100.0	-	-	4	107	107	100.0	-	-	27
建設業	6,248	5,669	90.7	579	9.3	777	32,449	29,538	91.0	2,911	9.0	3,461
製造業	5,844	5,330	91.2	514	8.8	723	167,302	151,230	90.4	16,072	9.6	14,676
電気・ガス・熱供給・水道業	44	35	79.5	9	20.5	6	1,495	1,351	90.4	144	9.6	57
情報通信業	401	295	73.6	106	26.4	91	4,047	3,218	79.5	829	20.5	1,174
運輸業、郵便業	1,344	1,092	81.3	252	18.8	227	30,100	24,444	81.2	5,656	18.8	6,904
卸売業、小売業	13,669	11,792	86.3	1,877	13.7	2,173	114,013	94,043	82.5	19,970	17.5	16,984
金融業、保険業	805	661	82.1	144	17.9	157	12,384	10,343	83.5	2,041	16.5	1,759
不動産業、物品賃貸業	3,315	2,929	88.4	386	11.6	425	11,792	10,166	86.2	1,626	13.8	1,215
学術研究、専門・技術サービス業	2,070	1,721	83.1	349	16.9	313	12,356	10,360	83.8	1,996	16.2	1,816
宿泊業、飲食サービス業	6,054	4,789	79.1	1,265	20.9	1,148	52,390	40,151	76.6	12,239	23.4	9,163
生活関連サービス業、娯楽業	4,632	3,955	85.4	677	14.6	636	25,735	20,388	79.2	5,347	20.8	4,205
教育、学習支援業	1,960	1,564	79.8	396	20.2	324	17,540	14,708	83.9	2,832	16.1	1,784
医療、福祉	4,155	3,092	74.4	1,063	25.6	414	68,225	51,635	75.7	16,590	24.3	7,568
複合サービス事業	413	384	93.0	29	7.0	26	5,805	5,291	91.1	514	8.9	711
サービス業(他に分類されないもの)	5,336	4,724	88.5	612	11.5	548	43,476	34,697	79.8	8,779	20.2	7,644

(注) 必要な事項の数値が得られた事業所(事業内容等不詳を除いた事業所)を対象として集計した。

7 市町別

(1) 事業所数および従業者数

全民営事業所数、従業者数ともに大津市が最も多く県全体の約2割を占める

市町別に全事業所数をみると、大津市が1万2581事業所と最も多く、次いで長浜市が6080事業所などとなっています。また、従業者数は、大津市が13万564人と最も多く、次いで草津市が7万6018人などとなっています。

このうち民営事業所についてみると全民営事業所数（※）は、大津市が1万2150事業所（県全体に占める割合の20.8%）と最も多く、次いで長浜市が5871事業所（同10.0%）草津市が5411事業所（同9.2%）などとなっています。24年活動調査と比べると草津市が238事業所増（4.6%増）と最も増加し、次いで大津市が214事業所増（1.8%増）、彦根市が156事業所増（3.1%増）など11市町で増加しています。一方、長浜市が214事業所減（3.5%減）、東近江市が107事業所減（2.2%減）、甲賀市が85事業所減（2.0%減）など8市町で減少しています。（図22、表19）

民営事業所の従業者数をみると、大津市が11万6977人（県全体に占める割合の19.3%）と最も多く、次いで草津市が7万1970人（同11.9%）、長浜市が5万3498人（同8.8%）などとなっています。24年活動調査と比べると、草津市が7035人増（10.8%増）と最も増加し、次いで竜王町が1524人増（14.1%増）、日野町が1445人増（15.4%増）など12市町で増加しています。一方、大津市が1107人減（0.9%減）、高島市が579人減（3.0%減）、愛荘町が399人減（4.0%減）など7市町で減少しています。（図23、表19）

※「全民営事業所数」とは、事業内容等不詳を含む「全事業所数」のうち「国・地方公共団体の事業所」を除いた事業所の集計であり、事業内容等不詳を含む民営事業所数をいう。

図22 市町別全民営事業所数および増減数【平成26年／平成24年】



図23 市町別従業者数および増減数< 民営事業所 > 【平成26年／平成24年】



表19 市町別全事業所数および従業者数

市町	全事業所数 ^{*1}						従業者数 ^{*2}								
	平成26年		うち民営			平成24年(民営)		平成26年		うち民営			平成24年(民営)		
	県全体に占める割合 (%)	増減率 (%)	県全体に占める割合 (%)	増減率 (%)	県全体に占める割合 (%)	(人)	県全体に占める割合 (%)	(人)	県全体に占める割合 (%)	増減率 (%)	(人)	県全体に占める割合 (%)			
滋賀県	60,552	100.0	58,507	100.0	0.8	58,057	100.0	657,735	100.0	604,553	100.0	2.3	590,842	100.0	
大津市	12,581	20.8	12,150	20.8	1.8	11,936	20.6	130,564	19.9	116,977	19.3	△ 0.9	118,084	20.0	
彦根市	5,257	8.7	5,117	8.7	3.1	4,961	8.5	54,658	8.3	50,465	8.3	△ 0.5	50,707	8.6	
長浜市	6,080	10.0	5,871	10.0	△ 3.5	6,085	10.5	59,190	9.0	53,498	8.8	0.2	53,381	9.0	
近江八幡市	3,436	5.7	3,343	5.7	2.6	3,258	5.6	33,463	5.1	30,672	5.1	2.6	29,907	5.1	
草津市	5,527	9.1	5,411	9.2	4.6	5,173	8.9	76,018	11.6	71,970	11.9	10.8	64,935	11.0	
守山市	2,879	4.8	2,794	4.8	1.6	2,751	4.7	31,887	4.8	28,369	4.7	2.3	27,722	4.7	
栗東市	3,034	5.0	2,949	5.0	0.3	2,941	5.1	35,442	5.4	33,538	5.5	3.4	32,450	5.5	
甲賀市	4,376	7.2	4,158	7.1	△ 2.0	4,243	7.3	47,201	7.2	43,126	7.1	0.0	43,119	7.3	
野洲市	1,989	3.3	1,927	3.3	1.8	1,893	3.3	25,751	3.9	24,063	4.0	4.6	22,996	3.9	
湖南市	2,090	3.5	2,006	3.4	1.5	1,976	3.4	27,831	4.2	26,184	4.3	5.0	24,928	4.2	
高島市	2,908	4.8	2,778	4.7	△ 1.3	2,814	4.8	22,091	3.4	18,993	3.1	△ 3.0	19,572	3.3	
東近江市	4,953	8.2	4,785	8.2	△ 2.2	4,892	8.4	50,445	7.7	47,358	7.8	△ 0.1	47,387	8.0	
米原市	1,621	2.7	1,554	2.7	1.1	1,537	2.6	16,158	2.5	14,846	2.5	5.9	14,018	2.4	
日野町	1,033	1.7	987	1.7	2.8	960	1.7	11,498	1.7	10,815	1.8	15.4	9,370	1.6	
竜王町	761	1.3	741	1.3	13.0	656	1.1	12,619	1.9	12,352	2.0	14.1	10,828	1.8	
愛荘町	893	1.5	862	1.5	△ 1.3	873	1.5	10,262	1.6	9,668	1.6	△ 4.0	10,067	1.7	
豊郷町	333	0.5	319	0.5	△ 4.2	333	0.6	3,296	0.5	3,022	0.5	△ 7.9	3,281	0.6	
甲良町	353	0.6	333	0.6	△ 5.1	351	0.6	3,170	0.5	2,747	0.5	△ 0.4	2,759	0.5	
多賀町	448	0.7	422	0.7	△ 0.5	424	0.7	6,191	0.9	5,890	1.0	10.5	5,331	0.9	

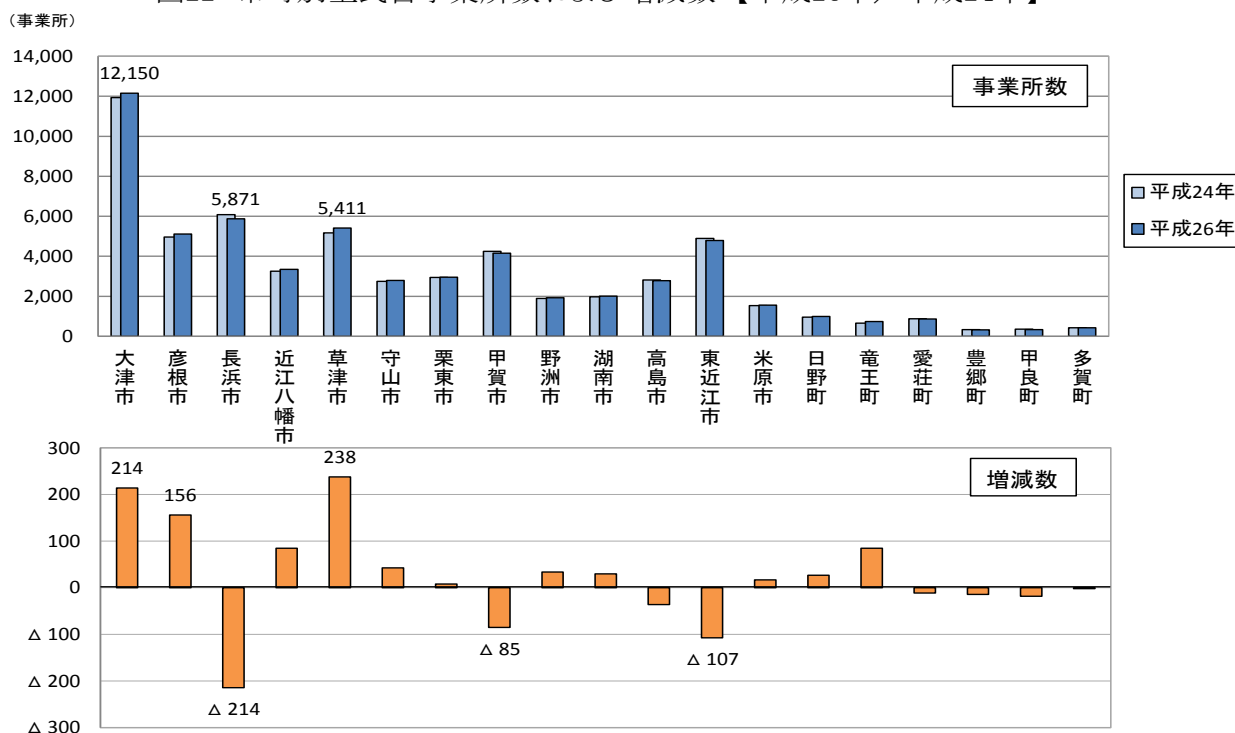
*1: 事業内容等不詳の事業所を含む。

*2: 必要な事項の数値が得られた事業所(事業内容等不詳を除いた事業所)を対象として集計した。

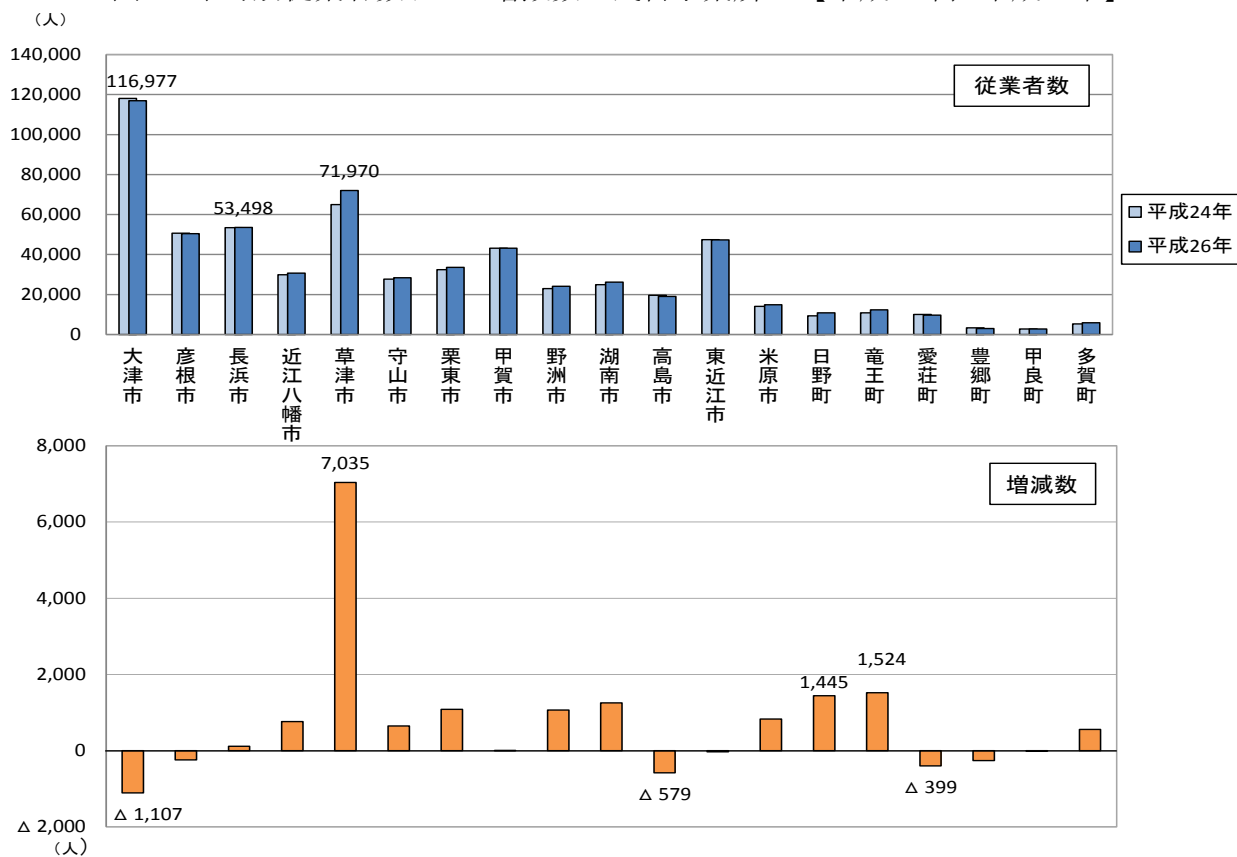
(2) 産業別事業所数および従業者数

産業大分類別に事業所数が最も多い「卸売業、小売業」について、市町別に事業所数をみると、大津市が2557事業所（県内の「卸売業、小売業」に占める割合の18.7%）で最も多く、次いで長浜市が1456事業所（同10.6%）、彦根市が1305事業所（同9.5%）などとなっています。

また、「卸売業、小売業」について各市町別に事業所数の割合をみると、竜王町が37.7%と最も高く、次いで近江八幡市が27.9%、彦根市が25.7%などとなっています。（表20、図24）

表20 産業大分類別事業所数の県内上位5産業別の上位5市町 【平成26年】

順位	1位 卸売業、小売業		2位 建設業		3位 宿泊業、飲食サービス業		4位 製造業		5位 サービス業 (他に分類されないもの)						
	事業所数	県内に占める割合(%)	事業所数	県内に占める割合(%)	事業所数	県内に占める割合(%)	事業所数	県内に占める割合(%)	事業所数	県内に占める割合(%)					
1	大津市	2,557	18.7	大津市	1,063	17.0	大津市	1,445	23.8	甲賀市	706	12.1	大津市	1,104	20.2
2	長浜市	1,456	10.6	長浜市	758	12.1	彦根市	652	10.7	長浜市	648	11.1	長浜市	643	11.7
3	彦根市	1,305	9.5	東近江市	644	10.3	草津市	637	10.5	大津市	631	10.8	東近江市	483	8.8
4	草津市	1,212	8.9	彦根市	449	7.2	長浜市	568	9.3	東近江市	575	9.8	彦根市	441	8.1
5	東近江市	1,110	8.1	甲賀市	445	7.1	東近江市	461	7.6	高島市	479	8.2	草津市	413	7.5
	県計	13,672		県計	6,248		県計	6,084		県計	5,845		県計	5,477	

(注) 必要な事項の数値が得られた事業所(事業内容等不詳を除いた事業所)を対象として集計した。

図24 産業大分類別事業所数の構成比 【平成26年】

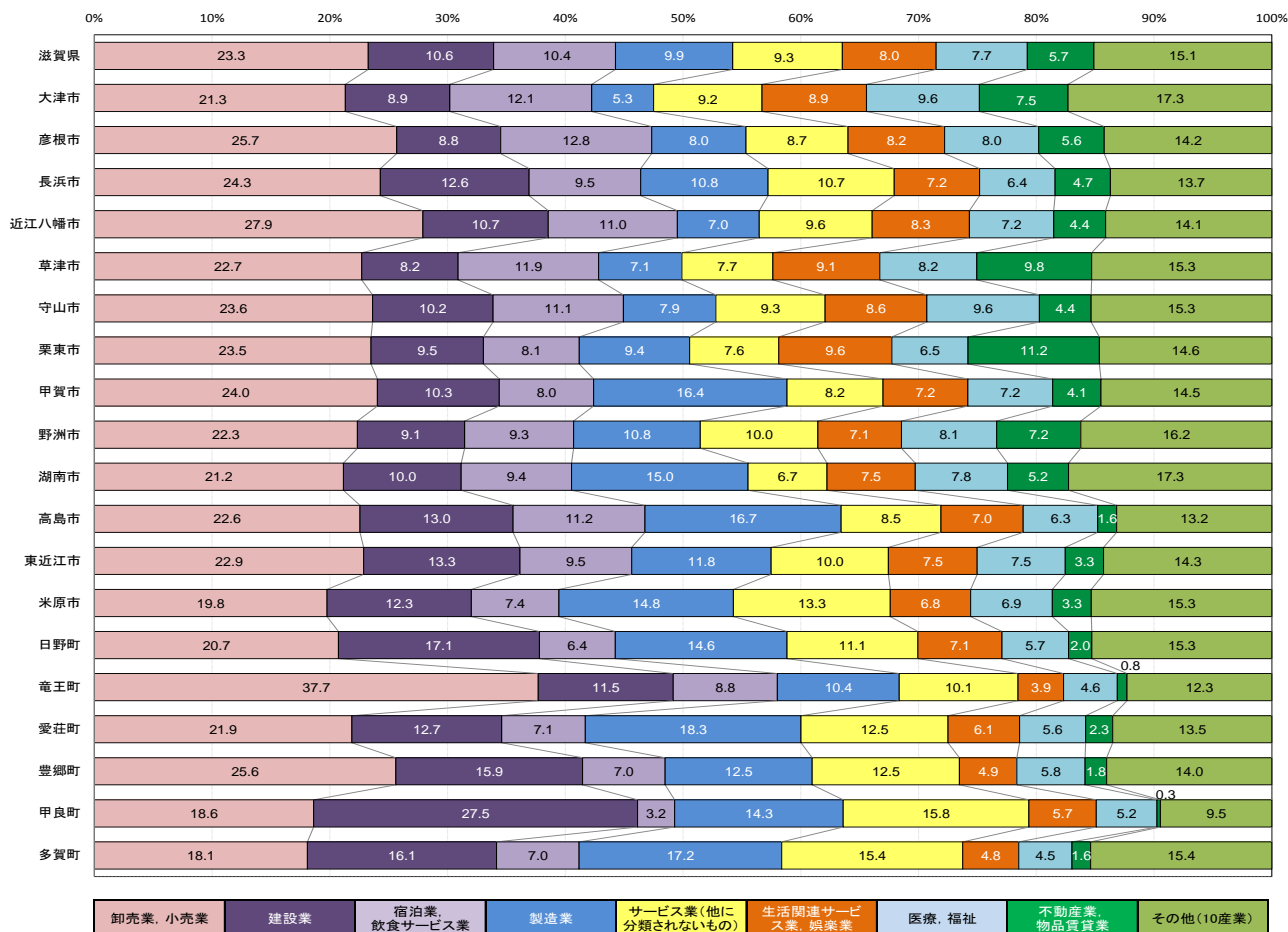

産業大分類別に従業者数が最も多い「製造業」について、市町別に従業者数をみると、草津市が1万8164人（県内の「製造業」に占める割合の10.9%）で最も多く、次いで東近江市が1万6634人（同9.9%）、甲賀市が1万6327人（同9.8%）などとなっています。

また、「製造業」について各市町別に従業者数の割合をみると、竜王町が58.1%と最も高く、次いで愛荘町が46.0%、多賀町が45.4%などとなっています。（表21、図25）

表21 産業大分類別従業者数の県内上位5産業別の上位5市町 【平成26年】

順位	1位 製造業		2位 卸売業、小売業		3位 医療、福祉		4位 宿泊業、飲食サービス業		5位 サービス業 (他に分類されないもの)						
	従業者数 (人)	県内に 占める 割合(%)	従業者数 (人)	県内に 占める 割合(%)	従業者数 (人)	県内に 占める 割合(%)	従業者数 (人)	県内に 占める 割合(%)	従業者数 (人)	県内に 占める 割合(%)					
1	草津市	18,164	10.9	大津市	22,813	20.0	大津市	19,496	24.0	大津市	12,366	23.4	大津市	9,730	22.0
2	東近江市	16,634	9.9	草津市	13,112	11.5	長浜市	8,304	10.2	草津市	7,992	15.1	草津市	6,813	15.4
3	甲賀市	16,327	9.8	彦根市	11,618	10.2	草津市	7,749	9.5	彦根市	5,621	10.7	長浜市	3,463	7.8
4	長浜市	16,082	9.6	長浜市	10,484	9.2	彦根市	6,593	8.1	長浜市	4,680	8.9	近江八幡市	3,221	7.3
5	大津市	14,698	8.8	東近江市	8,217	7.2	東近江市	6,486	8.0	近江八幡市	3,244	6.1	彦根市	2,951	6.7
	県計	167,303		県計	114,031		県計	81,353		県計	52,761		県計	44,203	

(注) 必要な事項の数値が得られた事業所(事業内容等不詳を除いた事業所)を対象として集計した。

図25 産業大分類別従業者数の構成比 【平成26年】

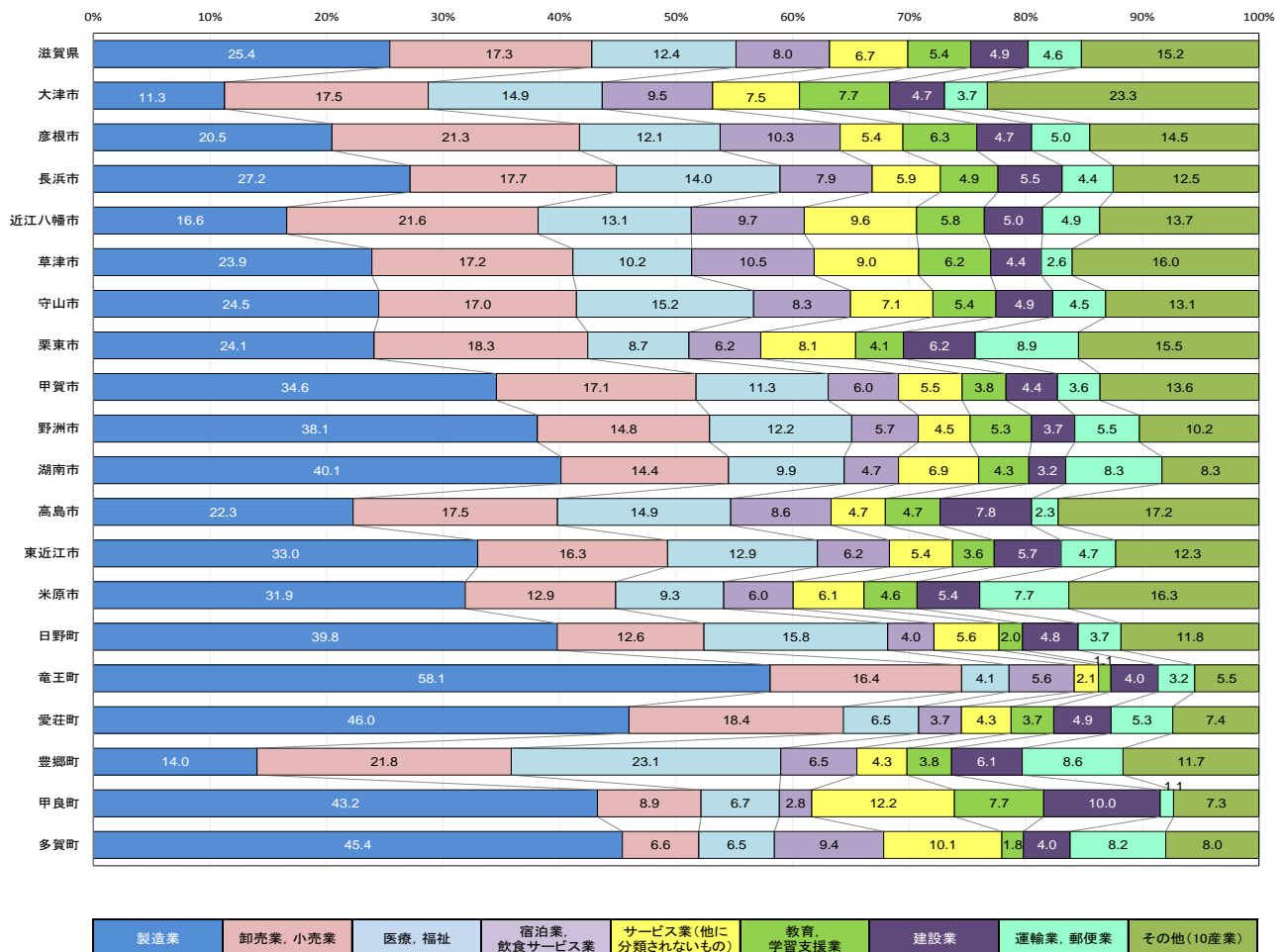

第 1 表 経営組織別全事業所数、男女別従業者数および1km²当たり事業所数および従業者数一県、市町

(注1) 男女別の不詳を含む。

(注2) 「1km²当たり」の算出に用いた面積は、国土交通省国土地理院「平成25年全国都道府県市区町村別面積調」による。

市町	総 数								民 営	
	事業所数 (事業内容等 不詳を含む)	事業所数	従業者数(注1)			1km ² 当たり(注2)			事業所数 (事業内容等 不詳を含む)	事業所数
			男	女	事業所数 (事業内容等 不詳を含む)	事業所数	従業者数			
滋賀県	60,552	58,749	657,735	369,754	287,154	15.1	14.6	163.7	58,507	56,704
大津市	12,581	11,991	130,564	68,692	61,555	27.1	25.8	281.3	12,150	11,560
彦根市	5,257	5,083	54,658	29,669	24,959	26.7	25.8	277.7	5,117	4,943
長浜市	6,080	5,995	59,190	32,452	26,642	8.9	8.8	86.9	5,871	5,786
近江八幡市	3,436	3,294	33,463	17,786	15,664	19.4	18.6	188.6	3,343	3,201
草津市	5,527	5,337	76,018	43,100	32,853	81.4	78.6	1,119.2	5,411	5,221
守山市	2,879	2,802	31,887	16,617	15,240	51.7	50.3	572.2	2,794	2,717
栗東市	3,034	2,923	35,442	22,308	13,079	57.5	55.4	671.9	2,949	2,838
甲賀市	4,376	4,301	47,201	26,601	20,559	9.1	8.9	98.0	4,158	4,083
野洲市	1,989	1,943	25,751	14,927	10,814	24.8	24.2	321.3	1,927	1,881
湖南市	2,090	2,028	27,831	17,901	9,898	29.6	28.8	394.8	2,006	1,944
高島市	2,908	2,876	22,091	11,980	10,044	4.2	4.2	31.9	2,778	2,746
東近江市	4,953	4,853	50,445	28,558	21,820	12.7	12.5	129.8	4,785	4,685
米原市	1,621	1,599	16,158	9,746	6,412	6.5	6.4	64.5	1,554	1,532
日野町	1,033	1,008	11,498	6,903	4,591	8.8	8.6	97.7	987	962
竜王町	761	724	12,619	9,200	3,419	17.1	16.3	283.4	741	704
愛荘町	893	873	10,262	6,086	4,176	23.5	23.0	270.4	862	842
豊郷町	333	328	3,296	1,646	1,650	42.6	41.9	421.5	319	314
甲良町	353	349	3,170	1,947	1,223	25.9	25.6	232.7	333	329
多賀町	448	442	6,191	3,635	2,556	3.3	3.3	45.5	422	416

						個人				市町
従業者数(注1)			1km ² 当たり(注2)			事業所数	従業者数(注1)			
男	女		事業所数 (事業内容等 不詳を含む)	事業所数	従業者数			男	女	
604,553	344,071	259,655	14.6	14.1	150.5	22,954	71,503	33,638	37,865	滋賀県
116,977	61,166	55,494	26.2	24.9	252.1	4,495	14,282	6,120	8,162	大津市
50,465	27,647	22,788	26.0	25.1	256.4	2,045	6,585	2,949	3,636	彦根市
53,498	29,922	23,480	8.6	8.5	78.6	2,491	7,015	3,420	3,595	長浜市
30,672	16,555	14,104	18.8	18.0	172.9	1,257	3,936	1,816	2,120	近江八幡市
71,970	41,230	30,675	79.7	76.9	1,059.6	1,795	6,081	2,732	3,349	草津市
28,369	15,327	13,012	50.1	48.8	509.0	1,002	3,412	1,438	1,974	守山市
33,538	21,444	12,039	55.9	53.8	635.8	1,058	4,178	2,624	1,554	栗東市
43,126	24,780	18,305	8.6	8.5	89.5	1,793	5,500	2,618	2,882	甲賀市
24,063	14,222	9,831	24.0	23.5	300.2	717	2,266	1,016	1,250	野洲市
26,184	17,291	8,861	28.5	27.6	371.5	750	2,170	1,013	1,157	湖南市
18,993	10,034	8,892	4.0	4.0	27.4	1,322	3,566	1,767	1,799	高島市
47,358	27,126	20,165	12.3	12.1	121.9	2,140	6,559	3,061	3,498	東近江市
14,846	9,108	5,738	6.2	6.1	59.3	661	1,948	939	1,009	米原市
10,815	6,532	4,279	8.4	8.2	91.9	469	1,167	659	508	日野町
12,352	9,082	3,270	16.6	15.8	277.4	189	602	294	308	竜王町
9,668	5,826	3,842	22.7	22.2	254.8	312	1,022	488	534	愛荘町
3,022	1,508	1,514	40.8	40.2	386.4	123	343	202	141	豊郷町
2,747	1,768	979	24.4	24.2	201.7	167	425	261	164	甲良町
5,890	3,503	2,387	3.1	3.1	43.3	168	446	221	225	多賀町

第 1 表 経営組織別全事業所数、男女別従業者数および1km²当たり事業所数および従業者数—県、市町

(注1) 男女別の不詳を含む。

(注2) 「1km²当たり」の算出に用いた面積は、国土交通省国土地理院「平成25年全国都道府県市区町村別面積調」による。

市町	民 営(続き)									
	法 人				会 社				会社以外の法人	
	事業所数	従業者数(注1)		事業所数	従業者数(注1)		事業所数	従業者数		
男		女	男		女					
滋賀県	33,376	531,678	309,813	221,038	27,012	447,071	275,997	170,249	6,364	84,607
大津市	6,947	102,320	54,867	47,136	5,670	80,923	46,316	34,292	1,277	21,397
彦根市	2,881	43,844	24,682	19,132	2,381	36,917	21,720	15,167	500	6,927
長浜市	3,260	46,281	26,391	19,794	2,483	38,397	23,199	15,102	777	7,884
近江八幡市	1,925	26,651	14,705	11,933	1,505	21,877	12,597	9,267	420	4,774
草津市	3,390	65,792	38,455	27,272	2,962	56,706	34,867	21,774	428	9,086
守山市	1,706	24,940	13,888	11,022	1,383	21,571	12,700	8,841	323	3,369
栗東市	1,776	29,340	18,808	10,477	1,578	26,366	17,668	8,643	198	2,974
甲賀市	2,274	37,579	22,144	15,394	1,841	32,235	19,975	12,219	433	5,344
野洲市	1,153	21,731	13,149	8,572	938	18,804	12,165	6,629	215	2,927
湖南市	1,189	23,974	16,260	7,682	1,040	21,426	15,379	6,015	149	2,548
高島市	1,406	15,362	8,240	7,055	1,064	11,662	6,725	4,870	342	3,700
東近江市	2,486	40,586	24,020	16,499	1,907	33,596	21,235	12,294	579	6,990
米原市	865	12,868	8,142	4,726	612	11,070	7,373	3,697	253	1,798
日野町	483	9,611	5,861	3,746	371	7,857	5,258	2,595	112	1,754
竜王町	511	11,737	8,785	2,952	425	11,026	8,468	2,558	86	711
愛荘町	528	8,642	5,335	3,307	407	7,842	5,002	2,840	121	800
豊郷町	190	2,664	1,294	1,370	145	1,788	979	809	45	876
甲良町	159	2,313	1,506	807	125	2,115	1,398	717	34	198
多賀町	247	5,443	3,281	2,162	175	4,893	2,973	1,920	72	550

		法人でない団体				国、地方公共団体				市町
(注1)		事業所数	従業者数(注1)		事業所数	従業者数(注1)				
男	女		男	女		男	女			
33,816	50,789	374	1,372	620	752	2,045	53,182	25,683	27,499	滋賀県
8,551	12,844	118	375	179	196	431	13,587	7,526	6,061	大津市
2,962	3,965	17	36	16	20	140	4,193	2,022	2,171	彦根市
3,192	4,692	35	202	111	91	209	5,692	2,530	3,162	長浜市
2,108	2,666	19	85	34	51	93	2,791	1,231	1,560	近江八幡市
3,588	5,498	36	97	43	54	116	4,048	1,870	2,178	草津市
1,188	2,181	9	17	1	16	85	3,518	1,290	2,228	守山市
1,140	1,834	4	20	12	8	85	1,904	864	1,040	栗東市
2,169	3,175	16	47	18	29	218	4,075	1,821	2,254	甲賀市
984	1,943	11	66	57	9	62	1,688	705	983	野洲市
881	1,667	5	40	18	22	84	1,647	610	1,037	湖南市
1,515	2,185	18	65	27	38	130	3,098	1,946	1,152	高島市
2,785	4,205	59	213	45	168	168	3,087	1,432	1,655	東近江市
769	1,029	6	30	27	3	67	1,312	638	674	米原市
603	1,151	10	37	12	25	46	683	371	312	日野町
317	394	4	13	3	10	20	267	118	149	竜王町
333	467	2	4	3	1	31	594	260	334	愛荘町
315	561	1	15	12	3	14	274	138	136	豊郷町
108	90	3	9	1	8	20	423	179	244	甲良町
308	242	1	1	1	-	26	301	132	169	多賀町

第 2 表 産業中分類、経営組織別(総数、民営)事業所数および男女別従業者数一県

(注) 男女別の不詳を含む。

産業中分類	総 数				うち民営				個 人			
	事業所数	従業者数(注)			事業所数	従業者数(注)			事業所数	従業者数(注)		
			男	女			男	女			男	女
A～S 全 産 業	58,749	657,735	369,754	287,154	56,704	604,553	344,071	259,655	22,954	71,503	33,638	37,865
A～R 全産業(S公務を除く)	58,242	639,364	356,322	282,215	56,704	604,553	344,071	259,655	22,954	71,503	33,638	37,865
A～B 農林漁業	403	5,387	4,086	1,301	396	5,337	4,046	1,291	-	-	-	-
A 農業、林業	378	5,174	3,924	1,250	371	5,124	3,884	1,240	-	-	-	-
01 農業	334	4,746	3,549	1,197	334	4,746	3,549	1,197	-	-	-	-
02 林業	44	428	375	53	37	378	335	43	-	-	-	-
B 漁業	25	213	162	51	25	213	162	51	-	-	-	-
03 漁業(水産養殖業を除く)	7	68	61	7	7	68	61	7	-	-	-	-
04 水産養殖業	18	145	101	44	18	145	101	44	-	-	-	-
C～S 非農林漁業	58,346	652,348	365,668	285,853	56,308	599,216	340,025	258,364	22,954	71,503	33,638	37,865
C～R 非農林漁業(S公務を除く)	57,839	633,977	352,236	280,914	56,308	599,216	340,025	258,364	22,954	71,503	33,638	37,865
C 鉱業、採石業、砂利採取業	18	107	86	21	18	107	86	21	2	5	3	2
05 鉱業、採石業、砂利採取業	18	107	86	21	18	107	86	21	2	5	3	2
D 建設業	6,248	32,449	25,476	6,973	6,248	32,449	25,476	6,973	2,963	6,918	5,514	1,404
06 総合工事業	2,928	17,542	13,506	4,036	2,928	17,542	13,506	4,036	1,109	2,723	2,147	576
07 職別工事業(設備工事業を除く)	1,828	6,280	5,044	1,236	1,828	6,280	5,044	1,236	1,263	2,799	2,288	511
08 設備工事業	1,492	8,627	6,926	1,701	1,492	8,627	6,926	1,701	591	1,396	1,079	317
E 製造業	5,845	167,303	123,134	44,169	5,844	167,302	123,133	44,169	1,950	6,006	3,301	2,705
09 食料品製造業	455	10,194	4,211	5,983	455	10,194	4,211	5,983	177	765	337	428
10 飲料・たばこ・飼料製造業	113	1,488	1,018	470	112	1,487	1,017	470	18	153	118	35
11 繊維工業	752	9,464	5,058	4,406	752	9,464	5,058	4,406	348	1,066	444	622
12 木材・木製品製造業(家具を除く)	183	1,502	1,115	387	183	1,502	1,115	387	71	208	127	81
13 家具・装備品製造業	296	2,388	1,664	724	296	2,388	1,664	724	196	457	294	163
14 パルプ・紙・紙加工品製造業	132	3,254	2,332	922	132	3,254	2,332	922	22	88	40	48
15 印刷・同関連業	180	3,633	2,423	1,210	180	3,633	2,423	1,210	65	188	97	91
16 化学工業	150	6,950	4,405	2,545	150	6,950	4,405	2,545	4	11	4	7
17 石油製品・石炭製品製造業	28	233	191	42	28	233	191	42	-	-	-	-
18 プラスチック製品製造業	435	18,199	13,676	4,523	435	18,199	13,676	4,523	79	352	129	223
19 ゴム製品製造業	28	2,125	1,897	228	28	2,125	1,897	228	4	16	10	6
20 なめし革・同製品・毛皮製造業	26	108	42	66	26	108	42	66	17	48	22	26
21 窯業・土石製品製造業	467	9,146	7,494	1,652	467	9,146	7,494	1,652	173	418	266	152

法人												法人でない団体				記号
				会社				会社以外の法人								
事業所数	従業者数(注)			事業所数	従業者数(注)			事業所数	従業者数(注)			事業所数	従業者数(注)			
	男	女	男		女	男	女		男	女	男		女			
33,376	531,678	309,813	221,038	27,012	447,071	275,997	170,249	6,364	84,607	33,816	50,789	374	1,372	620	752	A~S
33,376	531,678	309,813	221,038	27,012	447,071	275,997	170,249	6,364	84,607	33,816	50,789	374	1,372	620	752	A~R
386	5,211	3,950	1,261	189	2,089	1,310	779	197	3,122	2,640	482	10	126	96	30	A~B
361	4,998	3,788	1,210	178	2,048	1,282	766	183	2,950	2,506	444	10	126	96	30	A
327	4,641	3,474	1,167	165	1,956	1,204	752	162	2,685	2,270	415	7	105	75	30	01
34	357	314	43	13	92	78	14	21	265	236	29	3	21	21	-	02
25	213	162	51	11	41	28	13	14	172	134	38	-	-	-	-	B
7	68	61	7	1	4	3	1	6	64	58	6	-	-	-	-	03
18	145	101	44	10	37	25	12	8	108	76	32	-	-	-	-	04
32,990	526,467	305,863	219,777	26,823	444,982	274,687	169,470	6,167	81,485	31,176	50,307	364	1,246	524	722	C~S
32,990	526,467	305,863	219,777	26,823	444,982	274,687	169,470	6,167	81,485	31,176	50,307	364	1,246	524	722	C~R
16	102	83	19	16	102	83	19	-	-	-	-	-	-	-	-	C
16	102	83	19	16	102	83	19	-	-	-	-	-	-	-	-	05
3,284	25,529	19,962	5,567	3,276	25,508	19,951	5,557	8	21	11	10	1	2	-	2	D
1,818	14,817	11,359	3,458	1,815	14,813	11,358	3,455	3	4	1	3	1	2	-	2	06
565	3,481	2,756	725	564	3,479	2,755	724	1	2	1	1	-	-	-	-	07
901	7,231	5,847	1,384	897	7,216	5,838	1,378	4	15	9	6	-	-	-	-	08
3,883	161,202	119,780	41,422	3,853	160,240	119,117	41,123	30	962	663	299	11	94	52	42	E
274	9,407	3,864	5,543	265	9,191	3,751	5,440	9	216	113	103	4	22	10	12	09
93	1,333	898	435	90	1,308	878	430	3	25	20	5	1	1	1	-	10
403	8,396	4,614	3,782	399	8,283	4,537	3,746	4	113	77	36	1	2	-	2	11
112	1,294	988	306	112	1,294	988	306	-	-	-	-	-	-	-	-	12
100	1,931	1,370	561	100	1,931	1,370	561	-	-	-	-	-	-	-	-	13
110	3,166	2,292	874	109	3,164	2,292	872	1	2	-	2	-	-	-	-	14
115	3,445	2,326	1,119	113	2,995	1,990	1,005	2	450	336	114	-	-	-	-	15
146	6,939	4,401	2,538	145	6,934	4,398	2,536	1	5	3	2	-	-	-	-	16
27	226	186	40	26	220	183	37	1	6	3	3	1	7	5	2	17
355	17,846	13,547	4,299	355	17,846	13,547	4,299	-	-	-	-	1	1	-	1	18
24	2,109	1,887	222	24	2,109	1,887	222	-	-	-	-	-	-	-	-	19
9	60	20	40	8	51	15	36	1	9	5	4	-	-	-	-	20
293	8,715	7,217	1,498	288	8,670	7,182	1,488	5	45	35	10	1	13	11	2	21

第 2 表 産業中分類、経営組織別(総数、民営)事業所数および男女別従業者数—県

(注) 男女別の不詳を含む。

産業中分類	総 数				うち民営				個 人			
	事業所数	従業者数(注)			事業所数	従業者数(注)			事業所数	従業者数(注)		
			男	女			男	女			男	女
22 鉄鋼業	70	1,755	1,489	266	70	1,755	1,489	266	15	43	28	15
23 非鉄金属製造業	65	2,503	2,023	480	65	2,503	2,023	480	14	39	25	14
24 金属製品製造業	613	11,389	9,333	2,056	613	11,389	9,333	2,056	197	594	423	171
25 はん用機械器具製造業	306	10,898	9,160	1,738	306	10,898	9,160	1,738	110	259	179	80
26 生産用機械器具製造業	453	12,712	10,733	1,979	453	12,712	10,733	1,979	107	295	206	89
27 業務用機械器具製造業	111	3,232	2,314	918	111	3,232	2,314	918	15	48	25	23
28 電子部品・デバイス・電子回路製造業	151	15,866	11,513	4,353	151	15,866	11,513	4,353	18	71	41	30
29 電気機械器具製造業	257	20,381	14,717	5,664	257	20,381	14,717	5,664	45	219	74	145
30 情報通信機械器具製造業	19	1,729	1,268	461	19	1,729	1,268	461	5	7	5	2
31 輸送用機械器具製造業	171	14,091	12,495	1,596	171	14,091	12,495	1,596	37	117	60	57
32 その他の製造業	384	4,063	2,563	1,500	384	4,063	2,563	1,500	213	544	347	197
F 電気・ガス・熱供給・水道業	83	2,385	2,146	239	44	1,495	1,377	118	-	-	-	-
33 電気業	16	1,068	975	93	16	1,068	975	93	-	-	-	-
34 ガス業	5	74	60	14	4	69	58	11	-	-	-	-
35 熱供給業	-	-	-	-	-	-	-	-	-	-	-	-
36 水道業	62	1,243	1,111	132	24	358	344	14	-	-	-	-
G 情報通信業	401	4,047	2,889	1,158	401	4,047	2,889	1,158	32	78	45	33
37 通信業	34	465	303	162	34	465	303	162	2	10	6	4
38 放送業	17	348	237	111	17	348	237	111	-	-	-	-
39 情報サービス業	200	2,324	1,793	531	200	2,324	1,793	531	8	15	8	7
40 インターネット附随サービス業	37	158	117	41	37	158	117	41	4	5	3	2
41 映像・音声・文字情報制作業	113	752	439	313	113	752	439	313	18	48	28	20
H 運輸業、郵便業	1,346	30,106	23,451	6,655	1,344	30,100	23,447	6,653	101	282	173	109
42 鉄道業	77	3,148	2,578	570	77	3,148	2,578	570	-	-	-	-
43 道路旅客運送業	141	3,396	3,064	332	141	3,396	3,064	332	24	49	40	9
44 道路貨物運送業	789	16,428	13,437	2,991	789	16,428	13,437	2,991	66	190	118	72
45 水運業	15	256	176	80	15	256	176	80	2	5	4	1
46 航空運輸業	2	18	14	4	2	18	14	4	-	-	-	-
47 倉庫業	163	3,926	2,081	1,845	163	3,926	2,081	1,845	1	3	2	1
48 運輸に附帯するサービス業	154	2,166	1,498	668	152	2,160	1,494	666	7	33	8	25
49 郵便業(信書便事業を含む)	5	768	603	165	5	768	603	165	1	2	1	1

法人												法人でない団体				記号	
				会社				会社以外の法人									
事業所数	従業者数(注)			事業所数	従業者数(注)			事業所数	従業者数(注)			事業所数	従業者数(注)				
	男	女			男	女			男	女			男	女			
55	1,712	1,461	251	55	1,712	1,461	251	-	-	-	-	-	-	-	-	-	22
51	2,464	1,998	466	51	2,464	1,998	466	-	-	-	-	-	-	-	-	-	23
415	10,782	8,901	1,881	414	10,746	8,869	1,877	1	36	32	4	1	13	9	4		24
196	10,639	8,981	1,658	196	10,639	8,981	1,658	-	-	-	-	-	-	-	-	-	25
346	12,417	10,527	1,890	346	12,417	10,527	1,890	-	-	-	-	-	-	-	-	-	26
96	3,184	2,289	895	96	3,184	2,289	895	-	-	-	-	-	-	-	-	-	27
133	15,795	11,472	4,323	133	15,795	11,472	4,323	-	-	-	-	-	-	-	-	-	28
212	20,162	14,643	5,519	212	20,162	14,643	5,519	-	-	-	-	-	-	-	-	-	29
14	1,722	1,263	459	14	1,722	1,263	459	-	-	-	-	-	-	-	-	-	30
134	13,974	12,435	1,539	134	13,974	12,435	1,539	-	-	-	-	-	-	-	-	-	31
170	3,484	2,200	1,284	168	3,429	2,161	1,268	2	55	39	16	1	35	16	19		32
44	1,495	1,377	118	42	1,471	1,356	115	2	24	21	3	-	-	-	-	-	F
16	1,068	975	93	15	1,067	974	93	1	1	1	-	-	-	-	-	-	33
4	69	58	11	4	69	58	11	-	-	-	-	-	-	-	-	-	34
-	-	-	-	-	-	-	-	-	-	-	-	-	-	-	-	-	35
24	358	344	14	23	335	324	11	1	23	20	3	-	-	-	-	-	36
365	3,961	2,842	1,119	353	3,764	2,701	1,063	12	197	141	56	4	8	2	6		G
32	455	297	158	28	382	239	143	4	73	58	15	-	-	-	-	-	37
17	348	237	111	16	249	171	78	1	99	66	33	-	-	-	-	-	38
190	2,304	1,783	521	188	2,302	1,782	520	2	2	1	1	2	5	2	3		39
33	153	114	39	31	142	106	36	2	11	8	3	-	-	-	-	-	40
93	701	411	290	90	689	403	286	3	12	8	4	2	3	-	3		41
1,236	29,800	23,267	6,533	1,195	29,562	23,117	6,445	41	238	150	88	7	18	7	11		H
76	3,148	2,578	570	76	3,148	2,578	570	-	-	-	-	1	-	-	-	-	42
117	3,347	3,024	323	114	3,334	3,022	312	3	13	2	11	-	-	-	-	-	43
723	16,238	13,319	2,919	713	16,172	13,263	2,909	10	66	56	10	-	-	-	-	-	44
13	251	172	79	11	225	151	74	2	26	21	5	-	-	-	-	-	45
2	18	14	4	2	18	14	4	-	-	-	-	-	-	-	-	-	46
162	3,923	2,079	1,844	159	3,901	2,057	1,844	3	22	22	-	-	-	-	-	-	47
139	2,109	1,479	630	116	1,998	1,430	568	23	111	49	62	6	18	7	11		48
4	766	602	164	4	766	602	164	-	-	-	-	-	-	-	-	-	49

第 2 表 産業中分類、経営組織別(総数、民営)事業所数および男女別従業者数一県

(注) 男女別の不詳を含む。

産業中分類	総 数				うち民営				個 人			
	事業所数		従業者数(注)		事業所数		従業者数(注)		事業所数		従業者数(注)	
			男	女			男	女			男	女
I 卸売業, 小売業	13,672	114,031	52,933	60,977	13,669	114,013	52,928	60,964	5,454	18,966	9,021	9,945
50 各種商品卸売業	13	189	74	115	13	189	74	115	-	-	-	-
51 繊維・衣服等卸売業	138	784	368	416	138	784	368	416	36	80	38	42
52 飲食料品卸売業	514	4,680	2,696	1,984	514	4,680	2,696	1,984	146	521	276	245
53 建築材料、鉱物・金属材料等卸売業	731	4,980	3,523	1,457	731	4,980	3,523	1,457	138	335	214	121
54 機械器具卸売業	774	6,258	4,505	1,697	774	6,258	4,505	1,697	75	190	125	65
55 その他の卸売業	661	4,664	2,706	1,936	661	4,664	2,706	1,936	183	571	236	335
56 各種商品小売業	54	6,665	1,980	4,685	54	6,665	1,980	4,685	16	48	19	29
57 織物・衣服・身の回り品小売業	1,486	7,086	1,832	5,254	1,486	7,086	1,832	5,254	578	1,302	490	812
58 飲食料品小売業	3,003	34,624	12,304	22,320	3,002	34,623	12,304	22,319	1,678	8,052	3,560	4,492
59 機械器具小売業	1,884	11,472	8,195	3,277	1,884	11,472	8,195	3,277	836	1,984	1,339	645
60 その他の小売業	4,017	30,087	13,397	16,647	4,015	30,070	13,392	16,635	1,599	5,583	2,565	3,018
61 無店舗小売業	397	2,542	1,353	1,189	397	2,542	1,353	1,189	169	300	159	141
J 金融業, 保険業	808	12,403	5,303	7,100	805	12,384	5,291	7,093	69	109	77	32
62 銀行業	182	4,051	1,715	2,336	182	4,051	1,715	2,336	-	-	-	-
63 協同組織金融業	124	1,679	1,030	649	124	1,679	1,030	649	-	-	-	-
64 貸金業、クレジットカード業等非預金信用機関	29	1,473	656	817	29	1,473	656	817	2	7	5	2
65 金融商品取引業、商品先物取引業	22	286	190	96	22	286	190	96	1	1	1	-
66 補助的金融業等	19	188	108	80	19	188	108	80	-	-	-	-
67 保険業(保険媒介代理業、保険サービス業を含む)	432	4,726	1,604	3,122	429	4,707	1,592	3,115	66	101	71	30
K 不動産業, 物品賃貸業	3,320	11,826	7,092	4,734	3,315	11,792	7,062	4,730	1,498	2,381	1,370	1,011
68 不動産取引業	575	2,859	1,878	981	575	2,859	1,878	981	64	124	85	39
69 不動産賃貸業・管理業	2,437	5,655	3,185	2,470	2,432	5,621	3,155	2,466	1,407	2,196	1,249	947
70 物品賃貸業	308	3,312	2,029	1,283	308	3,312	2,029	1,283	27	61	36	25
L 学術研究, 専門・技術サービス業	2,124	13,528	8,937	4,391	2,070	12,356	8,023	4,133	1,015	2,664	1,400	1,264
71 学術・開発研究機関	100	3,431	2,368	863	70	2,899	1,989	710	2	2	2	-
72 専門サービス業(他に分類されないもの)	914	3,568	1,929	1,639	914	3,568	1,929	1,639	627	1,829	911	918
73 広告業	42	234	136	98	42	234	136	98	1	3	1	2
74 技術サービス業(他に分類されないもの)	1,068	6,295	4,504	1,791	1,044	5,655	3,969	1,686	385	830	486	344
M 宿泊業, 飲食サービス業	6,084	52,761	20,541	31,714	6,054	52,390	20,471	31,413	3,530	14,036	5,223	8,813
75 宿泊業	463	6,930	3,108	3,822	459	6,903	3,096	3,807	161	556	201	355

法人												法人でない団体				記号
				会社				会社以外の法人								
事業所数		従業者数(注)		事業所数		従業者数(注)		事業所数		従業者数(注)		事業所数		従業者数(注)		
		男	女			男	女			男	女			男	女	
8,199	94,972	43,897	50,954	7,982	91,294	42,195	48,980	217	3,678	1,702	1,974	16	75	10	65	I
13	189	74	115	13	189	74	115	-	-	-	-	-	-	-	-	50
102	704	330	374	102	704	330	374	-	-	-	-	-	-	-	-	51
368	4,159	2,420	1,739	344	3,720	2,105	1,615	24	439	315	124	-	-	-	-	52
593	4,645	3,309	1,336	568	4,475	3,165	1,310	25	170	144	26	-	-	-	-	53
699	6,068	4,380	1,632	696	6,059	4,377	1,626	3	9	3	6	-	-	-	-	54
476	4,087	2,466	1,599	462	4,042	2,442	1,580	14	45	24	19	2	6	4	2	55
38	6,617	1,961	4,656	38	6,617	1,961	4,656	-	-	-	-	-	-	-	-	56
908	5,784	1,342	4,442	906	5,766	1,336	4,430	2	18	6	12	-	-	-	-	57
1,315	26,507	8,740	17,767	1,254	25,539	8,464	17,075	61	968	276	692	9	64	4	60	58
1,048	9,488	6,856	2,632	1,043	9,454	6,837	2,617	5	34	19	15	-	-	-	-	59
2,411	24,482	10,825	13,614	2,347	23,237	10,327	12,867	64	1,245	498	747	5	5	2	3	60
228	2,242	1,194	1,048	209	1,492	777	715	19	750	417	333	-	-	-	-	61
736	12,275	5,214	7,061	586	10,170	3,861	6,309	150	2,105	1,353	752	-	-	-	-	J
182	4,051	1,715	2,336	182	4,051	1,715	2,336	-	-	-	-	-	-	-	-	62
124	1,679	1,030	649	2	43	26	17	122	1,636	1,004	632	-	-	-	-	63
27	1,466	651	815	27	1,466	651	815	-	-	-	-	-	-	-	-	64
21	285	189	96	19	284	188	96	2	1	1	-	-	-	-	-	65
19	188	108	80	16	87	38	49	3	101	70	31	-	-	-	-	66
363	4,606	1,521	3,085	340	4,239	1,243	2,996	23	367	278	89	-	-	-	-	67
1,803	9,383	5,674	3,709	1,745	9,131	5,478	3,653	58	252	196	56	14	28	18	10	K
510	2,733	1,793	940	504	2,713	1,780	933	6	20	13	7	1	2	-	2	68
1,012	3,399	1,888	1,511	965	3,189	1,713	1,476	47	210	175	35	13	26	18	8	69
281	3,251	1,993	1,258	276	3,229	1,985	1,244	5	22	8	14	-	-	-	-	70
1,052	9,681	6,615	2,866	935	8,572	5,848	2,524	117	1,109	767	342	3	11	8	3	L
67	2,895	1,986	709	57	2,788	1,923	665	10	107	63	44	1	2	1	1	71
286	1,735	1,015	720	214	1,144	651	493	72	591	364	227	1	4	3	1	72
41	231	135	96	41	231	135	96	-	-	-	-	-	-	-	-	73
658	4,820	3,479	1,341	623	4,409	3,139	1,270	35	411	340	71	1	5	4	1	74
2,520	38,330	15,247	22,577	2,460	37,589	14,972	22,111	60	741	275	466	4	24	1	23	M
298	6,347	2,895	3,452	268	5,830	2,659	3,171	30	517	236	281	-	-	-	-	75

第 2 表 産業中分類、経営組織別(総数、民営)事業所数および男女別従業者数—県

(注) 男女別の不詳を含む。

産業中分類	総 数				うち民営				個 人			
	事業所数	従業者数(注)			事業所数	従業者数(注)			事業所数	従業者数(注)		
		男	女			男	女			男	女	
76 飲食店	4,874	39,166	15,633	23,533	4,873	39,166	15,633	23,533	3,164	12,668	4,671	7,997
77 持ち帰り・配達飲食サービス業	747	6,665	1,800	4,359	722	6,321	1,742	4,073	205	812	351	461
N 生活関連サービス業、娯楽業	4,679	26,233	12,072	14,161	4,632	25,735	11,831	13,904	2,999	7,297	3,525	3,772
78 洗濯・理容・美容・浴場業	3,335	11,215	3,900	7,315	3,334	11,215	3,900	7,315	2,569	5,114	1,898	3,216
79 その他の生活関連サービス業	613	3,144	1,304	1,840	604	3,119	1,286	1,833	224	550	197	353
80 娯楽業	731	11,874	6,868	5,006	694	11,401	6,645	4,756	206	1,633	1,430	203
O 教育、学習支援業	2,769	35,437	16,009	19,428	1,960	17,540	9,030	8,510	1,162	2,892	781	2,111
81 学校教育	638	24,537	10,737	13,800	93	8,023	4,354	3,669	2	3	-	3
82 その他の教育、学習支援業	2,131	10,900	5,272	5,628	1,867	9,517	4,676	4,841	1,160	2,889	781	2,108
P 医療、福祉	4,552	81,353	20,231	61,122	4,155	68,225	17,544	50,681	1,720	8,439	2,308	6,131
83 医療業	2,457	37,871	10,199	27,672	2,422	31,120	8,435	22,685	1,689	8,277	2,284	5,993
84 保健衛生	68	1,567	496	1,071	23	687	300	387	5	9	4	5
85 社会保険・社会福祉・介護事業	2,027	41,915	9,536	32,379	1,710	36,418	8,809	27,609	26	153	20	133
Q 複合サービス事業	413	5,805	3,589	2,216	413	5,805	3,589	2,216	26	62	15	47
86 郵便局	260	3,235	2,091	1,144	260	3,235	2,091	1,144	26	62	15	47
87 協同組合(他に分類されないもの)	153	2,570	1,498	1,072	153	2,570	1,498	1,072	-	-	-	-
R サービス業(他に分類されないもの)	5,477	44,203	28,347	15,856	5,336	43,476	27,848	15,628	433	1,368	882	486
88 廃棄物処理業	238	3,674	3,030	644	202	3,323	2,723	600	10	54	38	16
89 自動車整備業	399	1,754	1,380	374	399	1,754	1,380	374	229	529	392	137
90 機械等修理業(別掲を除く)	233	1,386	1,139	247	233	1,386	1,139	247	101	189	135	54
91 職業紹介・労働者派遣業	256	11,826	7,325	4,501	254	11,822	7,325	4,497	7	26	13	13
92 その他の事業サービス業	781	16,045	9,474	6,571	779	16,027	9,460	6,567	71	542	286	256
93 政治・経済・文化団体	598	2,702	1,319	1,383	598	2,702	1,319	1,383	-	-	-	-
94 宗教	2,819	5,897	4,166	1,731	2,819	5,897	4,166	1,731	13	23	14	9
95 その他のサービス業	153	919	514	405	52	565	336	229	2	5	4	1
S 公務(他に分類されるものを除く)	507	18,371	13,432	4,939	-	-	-	-	-	-	-	-
97 国家公務	64	3,628	2,835	793	-	-	-	-	-	-	-	-
98 地方公務	443	14,743	10,597	4,146	-	-	-	-	-	-	-	-

法人												法人でない団体				記号
				会社				会社以外の法人								
事業所数		従業者数(注)		事業所数		従業者数(注)		事業所数		従業者数(注)		事業所数		従業者数(注)		
		男	女			男	女			男	女			男	女	
1,705	26,474	10,961	15,513	1,678	26,286	10,928	15,358	27	188	33	155	4	24	1	23	76
517	5,509	1,391	3,612	514	5,473	1,385	3,582	3	36	6	30	-	-	-	-	77
1,626	18,415	8,298	10,117	1,520	17,233	7,505	9,728	106	1,182	793	389	7	23	8	15	N
764	6,096	2,001	4,095	760	6,007	1,963	4,044	4	89	38	51	1	5	1	4	78
377	2,565	1,088	1,477	345	2,395	972	1,423	32	170	116	54	3	4	1	3	79
485	9,754	5,209	4,545	415	8,831	4,570	4,261	70	923	639	284	3	14	6	8	80
786	14,612	8,233	6,379	637	5,983	3,500	2,483	149	8,629	4,733	3,896	12	36	16	20	O
91	8,020	4,354	3,666	3	36	5	31	88	7,984	4,349	3,635	-	-	-	-	81
695	6,592	3,879	2,713	634	5,947	3,495	2,452	61	645	384	261	12	36	16	20	82
2,398	59,577	15,199	44,378	626	8,733	2,126	6,607	1,772	50,844	13,073	37,771	37	209	37	172	P
731	22,835	6,147	16,688	162	1,227	538	689	569	21,608	5,609	15,999	2	8	4	4	83
18	678	296	382	5	14	7	7	13	664	289	375	-	-	-	-	84
1,649	36,064	8,756	27,308	459	7,492	1,581	5,911	1,190	28,572	7,175	21,397	35	201	33	168	85
387	5,743	3,574	2,169	233	3,170	2,075	1,095	154	2,573	1,499	1,074	-	-	-	-	Q
234	3,173	2,076	1,097	233	3,170	2,075	1,095	1	3	1	2	-	-	-	-	86
153	2,570	1,498	1,072	-	-	-	-	153	2,570	1,498	1,072	-	-	-	-	87
4,655	41,390	26,601	14,789	1,364	32,460	20,802	11,658	3,291	8,930	5,799	3,131	248	718	365	353	R
191	3,254	2,673	581	182	3,135	2,574	561	9	119	99	20	1	15	12	3	88
170	1,225	988	237	159	1,110	888	222	11	115	100	15	-	-	-	-	89
132	1,197	1,004	193	132	1,197	1,004	193	-	-	-	-	-	-	-	-	90
246	11,794	7,311	4,483	216	11,577	7,195	4,382	30	217	116	101	1	2	1	1	91
704	15,481	9,172	6,309	666	15,195	8,975	6,220	38	286	197	89	4	4	2	2	92
382	2,082	1,015	1,067	-	-	-	-	382	2,082	1,015	1,067	216	620	304	316	93
2,792	5,854	4,138	1,716	-	-	-	-	2,792	5,854	4,138	1,716	14	20	14	6	94
38	503	300	203	9	246	166	80	29	257	134	123	12	57	32	25	95
-	-	-	-	-	-	-	-	-	-	-	-	-	-	-	-	S
-	-	-	-	-	-	-	-	-	-	-	-	-	-	-	-	97
-	-	-	-	-	-	-	-	-	-	-	-	-	-	-	-	98

第3表 産業大分類、経営組織別事業所数、男女別従業者数一県、市町

(注) 男女別の不詳を含む。

市町 産業大分類	総数				民 営				うち個人	
	事業所数	従業者数(注)			事業所数	従業者数(注)			事業所数	従業者数
		男	女			男	女			
滋 賀 県										
A～S 全 産 業	58,749	657,735	369,754	287,154	56,704	604,553	344,071	259,655	22,954	71,503
A～R 全 産 業 (S 公 務 を 除 く)	58,242	639,364	356,322	282,215	56,704	604,553	344,071	259,655	22,954	71,503
A～B 農 林 漁 業	403	5,387	4,086	1,301	396	5,337	4,046	1,291	-	-
C～S 非 農 林 漁 業	58,346	652,348	365,668	285,853	56,308	599,216	340,025	258,364	22,954	71,503
C～R 非 農 林 漁 業 (S 公 務 を 除 く)	57,839	633,977	352,236	280,914	56,308	599,216	340,025	258,364	22,954	71,503
C 鉱 業 , 採 石 業 , 砂 利 採 取 業	18	107	86	21	18	107	86	21	2	5
D 建 設 業	6,248	32,449	25,476	6,973	6,248	32,449	25,476	6,973	2,963	6,918
E 製 造 業	5,845	167,303	123,134	44,169	5,844	167,302	123,133	44,169	1,950	6,006
F 電 気 ・ ガ ス ・ 熱 供 給 ・ 水 道 業	83	2,385	2,146	239	44	1,495	1,377	118	-	-
G 情 報 通 信 業	401	4,047	2,889	1,158	401	4,047	2,889	1,158	32	78
H 運 輸 業 , 郵 便 業	1,346	30,106	23,451	6,655	1,344	30,100	23,447	6,653	101	282
I 卸 売 業 , 小 売 業	13,672	114,031	52,933	60,977	13,669	114,013	52,928	60,964	5,454	18,966
J 金 融 業 , 保 険 業	808	12,403	5,303	7,100	805	12,384	5,291	7,093	69	109
K 不 動 産 業 , 物 品 賃 貸 業	3,320	11,826	7,092	4,734	3,315	11,792	7,062	4,730	1,498	2,381
L 学 術 研 究 , 専 門 ・ 技 術 サ ー ビ ス 業	2,124	13,528	8,937	4,391	2,070	12,356	8,023	4,133	1,015	2,664
M 宿 泊 業 , 飲 食 サ ー ビ ス 業	6,084	52,761	20,541	31,714	6,054	52,390	20,471	31,413	3,530	14,036
N 生 活 関 連 サ ー ビ ス 業 , 娯 楽 業	4,679	26,233	12,072	14,161	4,632	25,735	11,831	13,904	2,999	7,297
O 教 育 , 学 習 支 援 業	2,769	35,437	16,009	19,428	1,960	17,540	9,030	8,510	1,162	2,892
P 医 療 , 福 祉	4,552	81,353	20,231	61,122	4,155	68,225	17,544	50,681	1,720	8,439
Q 複 合 サ ー ビ ス 事 業	413	5,805	3,589	2,216	413	5,805	3,589	2,216	26	62
R サ ー ビ ス 業 (他 に 分 類 さ れ な い も の)	5,477	44,203	28,347	15,856	5,336	43,476	27,848	15,628	433	1,368
S 公 務 (他 に 分 類 さ れ る も の を 除 く)	507	18,371	13,432	4,939	-	-	-	-	-	-
大 津 市										
A～S 全 産 業	11,991	130,564	68,692	61,555	11,560	116,977	61,166	55,494	4,495	14,282
A～R 全 産 業 (S 公 務 を 除 く)	11,872	123,591	63,587	59,687	11,560	116,977	61,166	55,494	4,495	14,282
A～B 農 林 漁 業	26	266	211	55	24	243	195	48	-	-
C～S 非 農 林 漁 業	11,965	130,298	68,481	61,500	11,536	116,734	60,971	55,446	4,495	14,282
C～R 非 農 林 漁 業 (S 公 務 を 除 く)	11,846	123,325	63,376	59,632	11,536	116,734	60,971	55,446	4,495	14,282
C 鉱 業 , 採 石 業 , 砂 利 採 取 業	1	2	1	1	1	2	1	1	-	-
D 建 設 業	1,063	6,148	4,847	1,301	1,063	6,148	4,847	1,301	328	799
E 製 造 業	631	14,698	10,633	4,065	631	14,698	10,633	4,065	220	672
F 電 気 ・ ガ ス ・ 熱 供 給 ・ 水 道 業	20	1,130	1,021	109	12	800	728	72	-	-
G 情 報 通 信 業	139	1,737	1,234	503	139	1,737	1,234	503	11	20
H 運 輸 業 , 郵 便 業	174	4,800	4,011	789	174	4,800	4,011	789	26	43
I 卸 売 業 , 小 売 業	2,557	22,813	10,350	12,444	2,556	22,809	10,347	12,443	944	3,504
J 金 融 業 , 保 険 業	231	4,203	2,050	2,153	230	4,200	2,050	2,150	16	29
K 不 動 産 業 , 物 品 賃 貸 業	903	3,960	2,413	1,547	902	3,959	2,413	1,546	393	646
L 学 術 研 究 , 専 門 ・ 技 術 サ ー ビ ス 業	621	4,417	2,806	1,411	607	3,995	2,505	1,290	256	673
M 宿 泊 業 , 飲 食 サ ー ビ ス 業	1,445	12,366	4,961	7,307	1,441	12,348	4,956	7,294	856	3,193
N 生 活 関 連 サ ー ビ ス 業 , 娯 楽 業	1,063	7,021	3,010	4,011	1,050	6,761	2,929	3,832	614	1,247
O 教 育 , 学 習 支 援 業	668	10,102	4,610	5,492	503	6,471	3,127	3,344	287	715
P 医 療 , 福 祉	1,150	19,496	4,848	14,648	1,063	17,659	4,670	12,989	476	2,489
Q 複 合 サ ー ビ ス 事 業	76	702	420	282	76	702	420	282	6	17
R サ ー ビ ス 業 (他 に 分 類 さ れ な い も の)	1,104	9,730	6,161	3,569	1,088	9,645	6,100	3,545	62	235
S 公 務 (他 に 分 類 さ れ る も の を 除 く)	119	6,973	5,105	1,868	-	-	-	-	-	-

										国、地方公共団体				記号
うち法人														
										うち会社				
(注)		事業所数		従業者数(注)		事業所数		従業者数(注)		事業所数		従業者数(注)		
男	女			男	女			男	女			男	女	
33,638	37,865	33,376	531,678	309,813	221,038	27,012	447,071	275,997	170,249	2,045	53,182	25,683	27,499	A~S
33,638	37,865	33,376	531,678	309,813	221,038	27,012	447,071	275,997	170,249	1,538	34,811	12,251	22,560	A~R
-	-	386	5,211	3,950	1,261	189	2,089	1,310	779	7	50	40	10	A~B
33,638	37,865	32,990	526,467	305,863	219,777	26,823	444,982	274,687	169,470	2,038	53,132	25,643	27,489	C~S
33,638	37,865	32,990	526,467	305,863	219,777	26,823	444,982	274,687	169,470	1,531	34,761	12,211	22,550	C~R
3	2	16	102	83	19	16	102	83	19	-	-	-	-	C
5,514	1,404	3,284	25,529	19,962	5,567	3,276	25,508	19,951	5,557	-	-	-	-	D
3,301	2,705	3,883	161,202	119,780	41,422	3,853	160,240	119,117	41,123	1	1	1	-	E
-	-	44	1,495	1,377	118	42	1,471	1,356	115	39	890	769	121	F
45	33	365	3,961	2,842	1,119	353	3,764	2,701	1,063	-	-	-	-	G
173	109	1,236	29,800	23,267	6,533	1,195	29,562	23,117	6,445	2	6	4	2	H
9,021	9,945	8,199	94,972	43,897	50,954	7,982	91,294	42,195	48,980	3	18	5	13	I
77	32	736	12,275	5,214	7,061	586	10,170	3,861	6,309	3	19	12	7	J
1,370	1,011	1,803	9,383	5,674	3,709	1,745	9,131	5,478	3,653	5	34	30	4	K
1,400	1,264	1,052	9,681	6,615	2,866	935	8,572	5,848	2,524	54	1,172	914	258	L
5,223	8,813	2,520	38,330	15,247	22,577	2,460	37,589	14,972	22,111	30	371	70	301	M
3,525	3,772	1,626	18,415	8,298	10,117	1,520	17,233	7,505	9,728	47	498	241	257	N
781	2,111	786	14,612	8,233	6,379	637	5,983	3,500	2,483	809	17,897	6,979	10,918	O
2,308	6,131	2,398	59,577	15,199	44,378	626	8,733	2,126	6,607	397	13,128	2,687	10,441	P
15	47	387	5,743	3,574	2,169	233	3,170	2,075	1,095	-	-	-	-	Q
882	486	4,655	41,390	26,601	14,789	1,364	32,460	20,802	11,658	141	727	499	228	R
-	-	-	-	-	-	-	-	-	-	507	18,371	13,432	4,939	S
6,120	8,162	6,947	102,320	54,867	47,136	5,670	80,923	46,316	34,292	431	13,587	7,526	6,061	A~S
6,120	8,162	6,947	102,320	54,867	47,136	5,670	80,923	46,316	34,292	312	6,614	2,421	4,193	A~R
-	-	24	243	195	48	15	90	64	26	2	23	16	7	A~B
6,120	8,162	6,923	102,077	54,672	47,088	5,655	80,833	46,252	34,266	429	13,564	7,510	6,054	C~S
6,120	8,162	6,923	102,077	54,672	47,088	5,655	80,833	46,252	34,266	310	6,591	2,405	4,186	C~R
-	-	1	2	1	1	1	2	1	1	-	-	-	-	C
633	166	735	5,349	4,214	1,135	732	5,343	4,213	1,130	-	-	-	-	D
364	308	411	14,026	10,269	3,757	407	13,940	10,223	3,717	-	-	-	-	E
-	-	12	800	728	72	11	777	708	69	8	330	293	37	F
10	10	127	1,716	1,224	492	123	1,605	1,150	455	-	-	-	-	G
28	15	146	4,748	3,980	768	142	4,732	3,971	761	-	-	-	-	H
1,718	1,786	1,610	19,292	8,625	10,648	1,574	18,536	8,235	10,284	1	4	3	1	I
18	11	214	4,171	2,032	2,139	181	3,494	1,570	1,924	1	3	-	3	J
336	310	502	3,297	2,062	1,235	471	3,138	1,935	1,203	1	1	-	1	K
343	330	349	3,313	2,155	958	308	2,938	1,902	836	14	422	301	121	L
1,163	2,030	585	9,155	3,793	5,264	574	8,987	3,735	5,154	4	18	5	13	M
458	789	433	5,502	2,466	3,036	410	5,211	2,260	2,951	13	260	81	179	N
207	508	214	5,752	2,919	2,833	159	1,484	830	654	165	3,631	1,483	2,148	O
680	1,809	585	15,152	3,988	11,164	211	3,395	928	2,467	87	1,837	178	1,659	P
3	14	70	685	417	268	50	499	300	199	-	-	-	-	Q
159	76	929	9,117	5,799	3,318	301	6,752	4,291	2,461	16	85	61	24	R
-	-	-	-	-	-	-	-	-	-	119	6,973	5,105	1,868	S

第3表 産業大分類、経営組織別事業所数、男女別従業者数一県、市町

(注) 男女別の不詳を含む。

市町 産業大分類	総数				民 営				うち個人	
	事業所数	従業者数(注)			事業所数	従業者数(注)			事業所数	従業者数
		男	女			男	女			
彦根市										
A～S 全 産 業	5,083	54,658	29,669	24,959	4,943	50,465	27,647	22,788	2,045	6,585
A～R 全 産 業 (S 公 務 を 除 く)	5,045	53,620	28,889	24,701	4,943	50,465	27,647	22,788	2,045	6,585
A～B 農 林 漁 業	25	336	291	45	24	333	289	44	-	-
C～S 非 農 林 漁 業	5,058	54,322	29,378	24,914	4,919	50,132	27,358	22,744	2,045	6,585
C～R 非 農 林 漁 業 (S 公 務 を 除 く)	5,020	53,284	28,598	24,656	4,919	50,132	27,358	22,744	2,045	6,585
C 鉱 業 , 採 石 業 , 砂 利 採 取 業	-	-	-	-	-	-	-	-	-	-
D 建 設 業	449	2,574	2,023	551	449	2,574	2,023	551	183	400
E 製 造 業	407	11,185	8,254	2,931	407	11,185	8,254	2,931	161	434
F 電 気 ・ ガ ス ・ 熱 供 給 ・ 水 道 業	11	358	332	26	7	278	261	17	-	-
G 情 報 通 信 業	41	216	126	90	41	216	126	90	4	11
H 運 輸 業 , 郵 便 業	84	2,728	2,105	623	84	2,728	2,105	623	4	27
I 卸 売 業 , 小 売 業	1,305	11,618	5,438	6,173	1,305	11,618	5,438	6,173	529	1,959
J 金 融 業 , 保 険 業	97	1,201	476	725	97	1,201	476	725	10	12
K 不 動 産 業 , 物 品 賃 貸 業	283	1,013	559	454	283	1,013	559	454	121	184
L 学 術 研 究 , 専 門 ・ 技 術 サ ー ビ ス 業	179	943	565	378	173	827	471	356	97	295
M 宿 泊 業 , 飲 食 サ ー ビ ス 業	652	5,621	2,227	3,371	651	5,612	2,220	3,369	380	1,701
N 生 活 関 連 サ ー ビ ス 業 , 娯 楽 業	417	2,214	931	1,283	415	2,121	870	1,251	257	544
O 教 育 , 学 習 支 援 業	215	3,461	1,725	1,736	156	1,958	1,116	842	90	231
P 医 療 , 福 祉	406	6,593	1,632	4,961	382	5,340	1,311	4,029	168	683
Q 複 合 サ ー ビ ス 事 業	33	608	387	221	33	608	387	221	2	9
R サ ー ビ ス 業 (他 に 分 類 さ れ な い も の)	441	2,951	1,818	1,133	436	2,853	1,741	1,112	39	95
S 公 務 (他 に 分 類 さ れ る も の を 除 く)	38	1,038	780	258	-	-	-	-	-	-
長浜市										
A～S 全 産 業	5,995	59,190	32,452	26,642	5,786	53,498	29,922	23,480	2,491	7,015
A～R 全 産 業 (S 公 務 を 除 く)	5,935	57,707	31,384	26,227	5,786	53,498	29,922	23,480	2,491	7,015
A～B 農 林 漁 業	63	615	473	142	63	615	473	142	-	-
C～S 非 農 林 漁 業	5,932	58,575	31,979	26,500	5,723	52,883	29,449	23,338	2,491	7,015
C～R 非 農 林 漁 業 (S 公 務 を 除 く)	5,872	57,092	30,911	26,085	5,723	52,883	29,449	23,338	2,491	7,015
C 鉱 業 , 採 石 業 , 砂 利 採 取 業	-	-	-	-	-	-	-	-	-	-
D 建 設 業	758	3,257	2,416	841	758	3,257	2,416	841	453	983
E 製 造 業	648	16,082	11,419	4,663	648	16,082	11,419	4,663	239	705
F 電 気 ・ ガ ス ・ 熱 供 給 ・ 水 道 業	4	84	72	12	2	14	14	-	-	-
G 情 報 通 信 業	30	219	136	83	30	219	136	83	2	13
H 運 輸 業 , 郵 便 業	127	2,596	2,076	520	126	2,594	2,076	518	13	56
I 卸 売 業 , 小 売 業	1,456	10,484	4,736	5,737	1,456	10,484	4,736	5,737	641	2,095
J 金 融 業 , 保 険 業	65	803	319	484	65	803	319	484	7	10
K 不 動 産 業 , 物 品 賃 貸 業	282	781	459	322	282	781	459	322	130	177
L 学 術 研 究 , 専 門 ・ 技 術 サ ー ビ ス 業	174	1,083	799	284	170	975	707	268	98	228
M 宿 泊 業 , 飲 食 サ ー ビ ス 業	568	4,680	1,787	2,808	563	4,626	1,775	2,766	341	1,301
N 生 活 関 連 サ ー ビ ス 業 , 娯 楽 業	434	1,659	709	950	433	1,657	707	950	305	597
O 教 育 , 学 習 支 援 業	240	2,929	1,300	1,629	141	906	449	457	71	162
P 医 療 , 福 祉	385	8,304	2,025	6,279	357	6,407	1,623	4,784	152	604
Q 複 合 サ ー ビ ス 事 業	58	668	406	262	58	668	406	262	3	8
R サ ー ビ ス 業 (他 に 分 類 さ れ な い も の)	643	3,463	2,252	1,211	634	3,410	2,207	1,203	36	76
S 公 務 (他 に 分 類 さ れ る も の を 除 く)	60	1,483	1,068	415	-	-	-	-	-	-

										国、地方公共団体				記号
										うち法人				
										うち会社				
(注)		事業所数				従業者数(注)				事業所数		従業者数(注)		
男	女			男	女			男	女			男	女	
2,949	3,636	2,881	43,844	24,682	19,132	2,381	36,917	21,720	15,167	140	4,193	2,022	2,171	A~S
2,949	3,636	2,881	43,844	24,682	19,132	2,381	36,917	21,720	15,167	102	3,155	1,242	1,913	A~R
-	-	24	333	289	44	13	118	87	31	1	3	2	1	A~B
2,949	3,636	2,857	43,511	24,393	19,088	2,368	36,799	21,633	15,136	139	4,190	2,020	2,170	C~S
2,949	3,636	2,857	43,511	24,393	19,088	2,368	36,799	21,633	15,136	101	3,152	1,240	1,912	C~R
-	-	-	-	-	-	-	-	-	-	-	-	-	-	C
308	92	266	2,174	1,715	459	266	2,174	1,715	459	-	-	-	-	D
255	179	245	10,750	7,999	2,751	244	10,307	7,669	2,638	-	-	-	-	E
-	-	7	278	261	17	7	278	261	17	4	80	71	9	F
7	4	37	205	119	86	36	204	118	86	-	-	-	-	G
15	12	80	2,701	2,090	611	77	2,664	2,060	604	-	-	-	-	H
933	1,026	773	9,657	4,504	5,146	756	9,477	4,445	5,025	-	-	-	-	I
10	2	87	1,189	466	723	70	978	327	651	-	-	-	-	J
113	71	162	829	446	383	155	797	424	373	-	-	-	-	K
154	141	76	532	317	215	68	436	248	188	6	116	94	22	L
607	1,094	271	3,911	1,613	2,275	266	3,897	1,610	2,264	1	9	7	2	M
221	323	158	1,577	649	928	149	1,539	621	918	2	93	61	32	N
47	184	66	1,727	1,069	658	57	578	370	208	59	1,503	609	894	O
202	481	211	4,649	1,106	3,543	66	902	209	693	24	1,253	321	932	P
3	6	31	599	384	215	20	363	242	121	-	-	-	-	Q
74	21	387	2,733	1,655	1,078	131	2,205	1,314	891	5	98	77	21	R
-	-	-	-	-	-	-	-	-	-	38	1,038	780	258	S
3,420	3,595	3,260	46,281	26,391	19,794	2,483	38,397	23,199	15,102	209	5,692	2,530	3,162	A~S
3,420	3,595	3,260	46,281	26,391	19,794	2,483	38,397	23,199	15,102	149	4,209	1,462	2,747	A~R
-	-	62	570	451	119	23	147	87	60	-	-	-	-	A~B
3,420	3,595	3,198	45,711	25,940	19,675	2,460	38,250	23,112	15,042	209	5,692	2,530	3,162	C~S
3,420	3,595	3,198	45,711	25,940	19,675	2,460	38,250	23,112	15,042	149	4,209	1,462	2,747	C~R
-	-	-	-	-	-	-	-	-	-	-	-	-	-	C
779	204	305	2,274	1,637	637	305	2,274	1,637	637	-	-	-	-	D
379	326	407	15,329	11,013	4,316	403	15,261	10,979	4,282	-	-	-	-	E
-	-	2	14	14	-	2	14	14	-	2	70	58	12	F
8	5	26	201	127	74	26	201	127	74	-	-	-	-	G
35	21	112	2,536	2,041	495	104	2,467	1,985	482	1	2	-	2	H
955	1,140	813	8,381	3,780	4,590	788	8,124	3,606	4,507	-	-	-	-	I
8	2	58	793	311	482	43	588	164	424	-	-	-	-	J
117	60	151	603	342	261	147	596	337	259	-	-	-	-	K
130	98	72	747	577	170	63	663	522	141	4	108	92	16	L
498	803	221	3,321	1,277	1,959	214	3,279	1,259	1,935	5	54	12	42	M
220	377	127	1,058	487	571	111	954	398	556	1	2	2	-	N
30	132	69	740	417	323	61	444	233	211	99	2,023	851	1,172	O
206	398	205	5,803	1,417	4,386	45	578	103	475	28	1,897	402	1,495	P
2	6	55	660	404	256	34	385	248	137	-	-	-	-	Q
53	23	575	3,251	2,096	1,155	114	2,422	1,500	922	9	53	45	8	R
-	-	-	-	-	-	-	-	-	-	60	1,483	1,068	415	S

第3表 産業大分類、経営組織別事業所数、男女別従業者数一県、市町

(注) 男女別の不詳を含む。

市町 産業大分類	総数				民 営				うち個人	
	事業所数	従業者数(注)		事業所数	従業者数(注)		事業所数	従業者数		
		男	女		男	女				
近江八幡市										
A～S 全 産 業	3,294	33,463	17,786	15,664	3,201	30,672	16,555	14,104	1,257	3,936
A～R 全 産 業 (S 公 務 を 除 く)	3,275	32,923	17,362	15,548	3,201	30,672	16,555	14,104	1,257	3,936
A～B 農 林 漁 業	42	559	413	146	40	553	408	145	-	-
C～S 非 農 林 漁 業	3,252	32,904	17,373	15,518	3,161	30,119	16,147	13,959	1,257	3,936
C～R 非 農 林 漁 業 (S 公 務 を 除 く)	3,233	32,364	16,949	15,402	3,161	30,119	16,147	13,959	1,257	3,936
C 鉱 業 , 採 石 業 , 砂 利 採 取 業	-	-	-	-	-	-	-	-	-	-
D 建 設 業	351	1,671	1,277	394	351	1,671	1,277	394	165	389
E 製 造 業	229	5,552	3,864	1,688	229	5,552	3,864	1,688	75	241
F 電 気 ・ ガ ス ・ 熱 供 給 ・ 水 道 業	2	29	23	6	-	-	-	-	-	-
G 情 報 通 信 業	24	154	100	54	24	154	100	54	-	-
H 運 輸 業 , 郵 便 業	61	1,640	1,043	597	61	1,640	1,043	597	4	9
I 卸 売 業 , 小 売 業	919	7,217	3,347	3,870	919	7,217	3,347	3,870	370	1,215
J 金 融 業 , 保 険 業	47	587	211	376	47	587	211	376	3	4
K 不 動 産 業 , 物 品 賃 貸 業	145	484	300	184	145	484	300	184	40	62
L 学 術 研 究 , 専 門 ・ 技 術 サ ー ビ ス 業	107	716	434	282	103	613	358	255	62	167
M 宿 泊 業 , 飲 食 サ ー ビ ス 業	361	3,244	1,166	2,065	360	3,238	1,164	2,061	212	831
N 生 活 関 連 サ ー ビ ス 業 , 娯 楽 業	272	1,088	404	684	270	1,074	396	678	174	387
O 教 育 , 学 習 支 援 業	139	1,946	876	1,070	104	1,002	483	519	45	104
P 医 療 , 福 祉	236	4,400	1,304	3,096	222	3,301	1,034	2,267	87	450
Q 複 合 サ ー ビ ス 事 業	24	415	261	154	24	415	261	154	1	1
R サ ー ビ ス 業 (他 に 分 類 さ れ な い も の)	316	3,221	2,339	882	302	3,171	2,309	862	19	76
S 公 務 (他 に 分 類 さ れ る も の を 除 く)	19	540	424	116	-	-	-	-	-	-
草津市										
A～S 全 産 業	5,337	76,018	43,100	32,853	5,221	71,970	41,230	30,675	1,795	6,081
A～R 全 産 業 (S 公 務 を 除 く)	5,316	74,561	42,241	32,255	5,221	71,970	41,230	30,675	1,795	6,081
A～B 農 林 漁 業	15	298	185	113	15	298	185	113	-	-
C～S 非 農 林 漁 業	5,322	75,720	42,915	32,740	5,206	71,672	41,045	30,562	1,795	6,081
C～R 非 農 林 漁 業 (S 公 務 を 除 く)	5,301	74,263	42,056	32,142	5,206	71,672	41,045	30,562	1,795	6,081
C 鉱 業 , 採 石 業 , 砂 利 採 取 業	-	-	-	-	-	-	-	-	-	-
D 建 設 業	437	3,311	2,682	629	437	3,311	2,682	629	130	317
E 製 造 業	377	18,164	14,324	3,840	377	18,164	14,324	3,840	76	246
F 電 気 ・ ガ ス ・ 熱 供 給 ・ 水 道 業	11	268	242	26	6	177	170	7	-	-
G 情 報 通 信 業	54	918	696	222	54	918	696	222	2	6
H 運 輸 業 , 郵 便 業	79	2,013	1,723	290	79	2,013	1,723	290	4	4
I 卸 売 業 , 小 売 業	1,212	13,112	5,752	7,360	1,212	13,112	5,752	7,360	371	1,405
J 金 融 業 , 保 険 業	78	2,325	975	1,350	77	2,315	968	1,347	5	11
K 不 動 産 業 , 物 品 賃 貸 業	521	1,849	1,121	728	518	1,824	1,099	725	199	333
L 学 術 研 究 , 専 門 ・ 技 術 サ ー ビ ス 業	219	1,688	1,094	594	216	1,619	1,034	585	105	269
M 宿 泊 業 , 飲 食 サ ー ビ ス 業	637	7,992	3,638	4,289	636	7,988	3,637	4,286	277	1,364
N 生 活 関 連 サ ー ビ ス 業 , 娯 楽 業	484	2,787	1,182	1,605	480	2,770	1,167	1,603	269	613
O 教 育 , 学 習 支 援 業	316	4,689	2,473	2,216	262	3,038	1,854	1,184	143	396
P 医 療 , 福 祉	440	7,749	1,938	5,811	422	7,071	1,745	5,326	179	950
Q 複 合 サ ー ビ ス 事 業	23	585	387	198	23	585	387	198	1	1
R サ ー ビ ス 業 (他 に 分 類 さ れ な い も の)	413	6,813	3,829	2,984	407	6,767	3,807	2,960	34	166
S 公 務 (他 に 分 類 さ れ る も の を 除 く)	21	1,457	859	598	-	-	-	-	-	-

										国、地方公共団体				記号
										うち法人				
										うち会社				
(注)		事業所数		従業者数(注)		事業所数		従業者数(注)		事業所数		従業者数(注)		
男	女			男	女			男	女			男	女	
1,816	2,120	1,925	26,651	14,705	11,933	1,505	21,877	12,597	9,267	93	2,791	1,231	1,560	A~S
1,816	2,120	1,925	26,651	14,705	11,933	1,505	21,877	12,597	9,267	74	2,251	807	1,444	A~R
-	-	40	553	408	145	19	109	71	38	2	6	5	1	A~B
1,816	2,120	1,885	26,098	14,297	11,788	1,486	21,768	12,526	9,229	91	2,785	1,226	1,559	C~S
1,816	2,120	1,885	26,098	14,297	11,788	1,486	21,768	12,526	9,229	72	2,245	802	1,443	C~R
-	-	-	-	-	-	-	-	-	-	-	-	-	-	C
303	86	186	1,282	974	308	184	1,279	973	306	-	-	-	-	D
127	114	154	5,311	3,737	1,574	151	5,260	3,704	1,556	-	-	-	-	E
-	-	-	-	-	-	-	-	-	-	2	29	23	6	F
-	-	24	154	100	54	24	154	100	54	-	-	-	-	G
5	4	57	1,631	1,038	593	53	1,611	1,029	582	-	-	-	-	H
597	618	547	5,980	2,747	3,233	534	5,797	2,657	3,140	-	-	-	-	I
3	1	44	583	208	375	33	458	136	322	-	-	-	-	J
42	20	104	420	258	162	103	411	250	161	-	-	-	-	K
82	85	41	446	276	170	36	392	231	161	4	103	76	27	L
273	558	147	2,401	890	1,498	139	2,249	837	1,399	1	6	2	4	M
161	226	95	682	234	448	90	627	201	426	2	14	8	6	N
36	68	58	894	444	450	45	463	242	221	35	944	393	551	O
129	321	133	2,843	904	1,939	21	216	62	154	14	1,099	270	829	P
-	1	23	414	261	153	13	240	161	79	-	-	-	-	Q
58	18	272	3,057	2,226	831	60	2,611	1,943	668	14	50	30	20	R
-	-	-	-	-	-	-	-	-	-	19	540	424	116	S
2,732	3,349	3,390	65,792	38,455	27,272	2,962	56,706	34,867	21,774	116	4,048	1,870	2,178	A~S
2,732	3,349	3,390	65,792	38,455	27,272	2,962	56,706	34,867	21,774	95	2,591	1,011	1,580	A~R
-	-	15	298	185	113	9	145	54	91	-	-	-	-	A~B
2,732	3,349	3,375	65,494	38,270	27,159	2,953	56,561	34,813	21,683	116	4,048	1,870	2,178	C~S
2,732	3,349	3,375	65,494	38,270	27,159	2,953	56,561	34,813	21,683	95	2,591	1,011	1,580	C~R
-	-	-	-	-	-	-	-	-	-	-	-	-	-	C
270	47	307	2,994	2,412	582	307	2,994	2,412	582	-	-	-	-	D
142	104	300	17,905	14,173	3,732	299	17,869	14,141	3,728	-	-	-	-	E
-	-	6	177	170	7	6	177	170	7	5	91	72	19	F
2	4	51	910	693	217	49	903	689	214	-	-	-	-	G
4	-	75	2,009	1,719	290	75	2,009	1,719	290	-	-	-	-	H
706	699	841	11,707	5,046	6,661	826	10,794	4,738	6,056	-	-	-	-	I
7	4	72	2,304	961	1,343	60	2,163	878	1,285	1	10	7	3	J
177	156	319	1,491	922	569	316	1,479	913	566	3	25	22	3	K
153	116	111	1,350	881	469	92	1,172	747	425	3	69	60	9	L
609	755	359	6,624	3,028	3,531	355	6,603	3,021	3,517	1	4	1	3	M
239	374	210	2,154	927	1,227	206	2,126	901	1,225	4	17	15	2	N
111	285	119	2,642	1,743	899	107	1,015	621	394	54	1,651	619	1,032	O
246	704	241	6,100	1,489	4,611	69	868	186	682	18	678	193	485	P
-	1	22	584	387	197	12	404	268	136	-	-	-	-	Q
66	100	342	6,543	3,719	2,824	174	5,985	3,409	2,576	6	46	22	24	R
-	-	-	-	-	-	-	-	-	-	21	1,457	859	598	S

第3表 産業大分類、経営組織別事業所数、男女別従業者数一県、市町

(注) 男女別の不詳を含む。

市町 産業大分類	総数				民 営				うち個人	
	事業所数	従業者数(注)			事業所数	従業者数(注)			事業所数	従業者数
		男	女			男	女			
守山市										
A～S 全 産 業	2,802	31,887	16,617	15,240	2,717	28,369	15,327	13,012	1,002	3,412
A～R 全 産 業 (S 公 務 を 除 く)	2,784	31,186	16,134	15,022	2,717	28,369	15,327	13,012	1,002	3,412
A～B 農 林 漁 業	13	111	79	32	13	111	79	32	-	-
C～S 非 農 林 漁 業	2,789	31,776	16,538	15,208	2,704	28,258	15,248	12,980	1,002	3,412
C～R 非 農 林 漁 業 (S 公 務 を 除 く)	2,771	31,075	16,055	14,990	2,704	28,258	15,248	12,980	1,002	3,412
C 鉱 業 , 採 石 業 , 砂 利 採 取 業	-	-	-	-	-	-	-	-	-	-
D 建 設 業	287	1,557	1,218	339	287	1,557	1,218	339	112	296
E 製 造 業	220	7,808	5,332	2,476	220	7,808	5,332	2,476	48	165
F 電 気 ・ ガ ス ・ 熱 供 給 ・ 水 道 業	4	53	48	5	3	36	33	3	-	-
G 情 報 通 信 業	17	120	72	48	17	120	72	48	1	2
H 運 輸 業 , 郵 便 業	60	1,444	795	649	60	1,444	795	649	5	19
I 卸 売 業 , 小 売 業	662	5,409	2,745	2,664	662	5,409	2,745	2,664	240	739
J 金 融 業 , 保 険 業	40	478	171	307	40	478	171	307	4	8
K 不 動 産 業 , 物 品 賃 貸 業	123	652	398	254	123	652	398	254	21	36
L 学 術 研 究 , 専 門 ・ 技 術 サ ー ビ ス 業	121	601	422	179	118	590	416	174	51	141
M 宿 泊 業 , 飲 食 サ ー ビ ス 業	310	2,654	930	1,694	310	2,654	930	1,694	172	843
N 生 活 関 連 サ ー ビ ス 業 , 娯 楽 業	242	1,199	422	777	240	1,192	417	775	172	386
O 教 育 , 学 習 支 援 業	141	1,720	649	1,071	105	808	347	461	59	205
P 医 療 , 福 祉	268	4,845	1,151	3,694	251	3,013	688	2,325	93	523
Q 複 合 サ ー ビ ス 事 業	16	278	187	91	16	278	187	91	-	-
R サ ー ビ ス 業 (他 に 分 類 さ れ な い も の)	260	2,257	1,515	742	252	2,219	1,499	720	24	49
S 公 務 (他 に 分 類 さ れ る も の を 除 く)	18	701	483	218	-	-	-	-	-	-
栗東市										
A～S 全 産 業	2,923	35,442	22,308	13,079	2,838	33,538	21,444	12,039	1,058	4,178
A～R 全 産 業 (S 公 務 を 除 く)	2,908	34,853	21,867	12,931	2,838	33,538	21,444	12,039	1,058	4,178
A～B 農 林 漁 業	19	268	143	125	19	268	143	125	-	-
C～S 非 農 林 漁 業	2,904	35,174	22,165	12,954	2,819	33,270	21,301	11,914	1,058	4,178
C～R 非 農 林 漁 業 (S 公 務 を 除 く)	2,889	34,585	21,724	12,806	2,819	33,270	21,301	11,914	1,058	4,178
C 鉱 業 , 採 石 業 , 砂 利 採 取 業	-	-	-	-	-	-	-	-	-	-
D 建 設 業	279	2,182	1,765	417	279	2,182	1,765	417	74	186
E 製 造 業	274	8,535	6,322	2,213	274	8,535	6,322	2,213	58	181
F 電 気 ・ ガ ス ・ 熱 供 給 ・ 水 道 業	-	-	-	-	-	-	-	-	-	-
G 情 報 通 信 業	6	111	83	28	6	111	83	28	-	-
H 運 輸 業 , 郵 便 業	114	3,142	2,393	749	113	3,138	2,389	749	2	4
I 卸 売 業 , 小 売 業	687	6,497	3,951	2,495	687	6,497	3,951	2,495	172	612
J 金 融 業 , 保 険 業	41	401	139	262	41	401	139	262	4	6
K 不 動 産 業 , 物 品 賃 貸 業	326	836	501	335	326	836	501	335	202	317
L 学 術 研 究 , 専 門 ・ 技 術 サ ー ビ ス 業	101	596	375	221	97	540	328	212	40	97
M 宿 泊 業 , 飲 食 サ ー ビ ス 業	238	2,185	813	1,368	237	2,180	811	1,365	147	633
N 生 活 関 連 サ ー ビ ス 業 , 娯 楽 業	281	2,481	1,915	566	281	2,481	1,915	566	199	1,531
O 教 育 , 学 習 支 援 業	125	1,454	623	831	95	572	304	268	63	205
P 医 療 , 福 祉	189	3,078	802	2,276	166	2,753	773	1,980	77	354
Q 複 合 サ ー ビ ス 事 業	7	201	139	62	7	201	139	62	1	1
R サ ー ビ ス 業 (他 に 分 類 さ れ な い も の)	221	2,886	1,903	983	210	2,843	1,881	962	19	51
S 公 務 (他 に 分 類 さ れ る も の を 除 く)	15	589	441	148	-	-	-	-	-	-

										国、地方公共団体				記号
										うち法人				
										うち会社				
(注)		事業所数		従業者数(注)		事業所数		従業者数(注)		事業所数		従業者数(注)		
男	女			男	女			男	女			男	女	
1,438	1,974	1,706	24,940	13,888	11,022	1,383	21,571	12,700	8,841	85	3,518	1,290	2,228	A~S
1,438	1,974	1,706	24,940	13,888	11,022	1,383	21,571	12,700	8,841	67	2,817	807	2,010	A~R
-	-	13	111	79	32	9	84	54	30	-	-	-	-	A~B
1,438	1,974	1,693	24,829	13,809	10,990	1,374	21,487	12,646	8,811	85	3,518	1,290	2,228	C~S
1,438	1,974	1,693	24,829	13,809	10,990	1,374	21,487	12,646	8,811	67	2,817	807	2,010	C~R
-	-	-	-	-	-	-	-	-	-	-	-	-	-	C
251	45	175	1,261	967	294	175	1,261	967	294	-	-	-	-	D
83	82	172	7,643	5,249	2,394	172	7,643	5,249	2,394	-	-	-	-	E
-	-	3	36	33	3	3	36	33	3	1	17	15	2	F
1	1	16	118	71	47	15	97	54	43	-	-	-	-	G
10	9	55	1,425	785	640	54	1,424	785	639	-	-	-	-	H
355	384	422	4,670	2,390	2,280	415	4,521	2,336	2,185	-	-	-	-	I
5	3	36	470	166	304	29	371	104	267	-	-	-	-	J
18	18	102	616	380	236	99	614	380	234	-	-	-	-	K
81	60	66	447	334	113	59	383	298	85	3	11	6	5	L
302	541	138	1,811	628	1,153	135	1,739	607	1,102	-	-	-	-	M
138	248	68	806	279	527	64	743	268	475	2	7	5	2	N
41	164	46	603	306	297	38	394	212	182	36	912	302	610	O
121	402	158	2,490	567	1,923	46	532	119	413	17	1,832	463	1,369	P
-	-	16	278	187	91	7	148	102	46	-	-	-	-	Q
32	17	220	2,155	1,467	688	63	1,581	1,132	449	8	38	16	22	R
-	-	-	-	-	-	-	-	-	-	18	701	483	218	S
2,624	1,554	1,776	29,340	18,808	10,477	1,578	26,366	17,668	8,643	85	1,904	864	1,040	A~S
2,624	1,554	1,776	29,340	18,808	10,477	1,578	26,366	17,668	8,643	70	1,315	423	892	A~R
-	-	18	255	133	122	14	229	108	121	-	-	-	-	A~B
2,624	1,554	1,758	29,085	18,675	10,355	1,564	26,137	17,560	8,522	85	1,904	864	1,040	C~S
2,624	1,554	1,758	29,085	18,675	10,355	1,564	26,137	17,560	8,522	70	1,315	423	892	C~R
-	-	-	-	-	-	-	-	-	-	-	-	-	-	C
150	36	205	1,996	1,615	381	205	1,996	1,615	381	-	-	-	-	D
109	72	216	8,354	6,213	2,141	216	8,354	6,213	2,141	-	-	-	-	E
-	-	-	-	-	-	-	-	-	-	-	-	-	-	F
-	-	6	111	83	28	6	111	83	28	-	-	-	-	G
3	1	111	3,134	2,386	748	108	3,120	2,375	745	1	4	4	-	H
323	289	515	5,885	3,628	2,206	509	5,828	3,604	2,173	-	-	-	-	I
6	-	37	395	133	262	26	316	89	227	-	-	-	-	J
191	126	124	519	310	209	123	516	307	209	-	-	-	-	K
50	47	57	443	278	165	54	433	271	162	4	56	47	9	L
229	404	90	1,547	582	961	86	1,509	558	947	1	5	2	3	M
1,351	180	82	950	564	386	79	799	452	347	-	-	-	-	N
66	139	32	367	238	129	30	342	236	106	30	882	319	563	O
110	244	89	2,399	663	1,736	26	296	91	205	23	325	29	296	P
-	1	6	200	139	61	5	123	85	38	-	-	-	-	Q
36	15	188	2,785	1,843	942	91	2,394	1,581	813	11	43	22	21	R
-	-	-	-	-	-	-	-	-	-	15	589	441	148	S

第3表 産業大分類、経営組織別事業所数、男女別従業者数一県、市町

(注) 男女別の不詳を含む。

市町 産業大分類	総数				民 営				うち個人	
	事業所数	従業者数(注)		事業所数	従業者数(注)		事業所数	従業者数		
		男	女		男	女				
甲 賀 市										
A～S 全 産 業	4,301	47,201	26,601	20,559	4,083	43,126	24,780	18,305	1,793	5,500
A～R 全 産 業 (S 公 務 を 除 く)	4,259	46,163	25,851	20,271	4,083	43,126	24,780	18,305	1,793	5,500
A～B 農 林 漁 業	46	647	538	109	46	647	538	109	-	-
C～S 非 農 林 漁 業	4,255	46,554	26,063	20,450	4,037	42,479	24,242	18,196	1,793	5,500
C～R 非 農 林 漁 業 (S 公 務 を 除 く)	4,213	45,516	25,313	20,162	4,037	42,479	24,242	18,196	1,793	5,500
C 鉱 業 , 採 石 業 , 砂 利 採 取 業	8	47	38	9	8	47	38	9	-	-
D 建 設 業	445	2,085	1,644	441	445	2,085	1,644	441	255	605
E 製 造 業	706	16,327	11,373	4,954	706	16,327	11,373	4,954	247	747
F 電 気 ・ ガ ス ・ 熱 供 給 ・ 水 道 業	9	89	81	8	5	39	38	1	-	-
G 情 報 通 信 業	11	75	56	19	11	75	56	19	-	-
H 運 輸 業 , 郵 便 業	108	1,721	1,390	331	108	1,721	1,390	331	7	14
I 卸 売 業 , 小 売 業	1,034	8,083	3,564	4,504	1,033	8,082	3,564	4,503	473	1,745
J 金 融 業 , 保 険 業	47	543	254	289	47	543	254	289	4	5
K 不 動 産 業 , 物 品 賃 貸 業	176	468	291	177	176	468	291	177	113	180
L 学 術 研 究 , 専 門 ・ 技 術 サ ー ビ ス 業	130	729	481	248	125	648	411	237	63	158
M 宿 泊 業 , 飲 食 サ ー ビ ス 業	345	2,848	969	1,853	342	2,817	966	1,825	210	820
N 生 活 関 連 サ ー ビ ス 業 , 娯 楽 業	310	2,363	1,143	1,220	304	2,343	1,128	1,215	203	439
O 教 育 , 学 習 支 援 業	188	1,781	795	986	123	527	269	258	88	173
P 医 療 , 福 祉	310	5,349	1,250	4,099	256	3,870	921	2,949	100	502
Q 複 合 サ ー ビ ス 事 業	35	432	229	203	35	432	229	203	2	6
R サ ー ビ ス 業 (他 に 分 類 さ れ な い も の)	351	2,576	1,755	821	313	2,455	1,670	785	28	106
S 公 務 (他 に 分 類 さ れ る も の を 除 く)	42	1,038	750	288	-	-	-	-	-	-
野 洲 市										
A～S 全 産 業	1,943	25,751	14,927	10,814	1,881	24,063	14,222	9,831	717	2,266
A～R 全 産 業 (S 公 務 を 除 く)	1,928	25,381	14,666	10,705	1,881	24,063	14,222	9,831	717	2,266
A～B 農 林 漁 業	12	151	136	15	12	151	136	15	-	-
C～S 非 農 林 漁 業	1,931	25,600	14,791	10,799	1,869	23,912	14,086	9,816	717	2,266
C～R 非 農 林 漁 業 (S 公 務 を 除 く)	1,916	25,230	14,530	10,690	1,869	23,912	14,086	9,816	717	2,266
C 鉱 業 , 採 石 業 , 砂 利 採 取 業	2	12	10	2	2	12	10	2	1	2
D 建 設 業	177	957	700	257	177	957	700	257	75	197
E 製 造 業	209	9,811	7,224	2,587	209	9,811	7,224	2,587	43	159
F 電 気 ・ ガ ス ・ 熱 供 給 ・ 水 道 業	2	73	66	7	-	-	-	-	-	-
G 情 報 通 信 業	12	47	41	6	12	47	41	6	1	5
H 運 輸 業 , 郵 便 業	57	1,429	996	433	57	1,429	996	433	4	14
I 卸 売 業 , 小 売 業	434	3,803	1,823	1,977	434	3,803	1,823	1,977	160	534
J 金 融 業 , 保 険 業	22	182	78	104	22	182	78	104	4	5
K 不 動 産 業 , 物 品 賃 貸 業	139	318	179	139	139	318	179	139	91	146
L 学 術 研 究 , 専 門 ・ 技 術 サ ー ビ ス 業	82	489	323	166	81	482	317	165	40	113
M 宿 泊 業 , 飲 食 サ ー ビ ス 業	180	1,471	545	919	179	1,428	535	886	97	437
N 生 活 関 連 サ ー ビ ス 業 , 娯 楽 業	138	901	404	497	135	869	385	484	85	178
O 教 育 , 学 習 支 援 業	101	1,353	507	846	78	441	218	223	47	90
P 医 療 , 福 祉	157	3,141	780	2,361	146	2,924	752	2,172	53	332
Q 複 合 サ ー ビ ス 事 業	10	95	53	42	10	95	53	42	-	-
R サ ー ビ ス 業 (他 に 分 類 さ れ な い も の)	194	1,148	801	347	188	1,114	775	339	16	54
S 公 務 (他 に 分 類 さ れ る も の を 除 く)	15	370	261	109	-	-	-	-	-	-

										国、地方公共団体				記号
										うち法人				
										うち会社				
(注)		事業所数				従業者数(注)				事業所数		従業者数(注)		
男	女			男	女			男	女			男	女	
2,618	2,882	2,274	37,579	22,144	15,394	1,841	32,235	19,975	12,219	218	4,075	1,821	2,254	A~S
2,618	2,882	2,274	37,579	22,144	15,394	1,841	32,235	19,975	12,219	176	3,037	1,071	1,966	A~R
-	-	45	639	530	109	24	278	229	49	-	-	-	-	A~B
2,618	2,882	2,229	36,940	21,614	15,285	1,817	31,957	19,746	12,170	218	4,075	1,821	2,254	C~S
2,618	2,882	2,229	36,940	21,614	15,285	1,817	31,957	19,746	12,170	176	3,037	1,071	1,966	C~R
-	-	8	47	38	9	8	47	38	9	-	-	-	-	C
488	117	190	1,480	1,156	324	189	1,470	1,147	323	-	-	-	-	D
461	286	457	15,568	10,909	4,659	452	15,486	10,844	4,642	-	-	-	-	E
-	-	5	39	38	1	5	39	38	1	4	50	43	7	F
-	-	11	75	56	19	11	75	56	19	-	-	-	-	G
10	4	100	1,704	1,379	325	99	1,701	1,377	324	-	-	-	-	H
736	1,009	559	6,336	2,827	3,494	534	6,161	2,729	3,417	1	1	-	1	I
4	1	43	538	250	288	30	386	146	240	-	-	-	-	J
103	77	63	288	188	100	61	284	185	99	-	-	-	-	K
79	79	62	490	332	158	58	445	306	139	5	81	70	11	L
297	523	132	1,997	669	1,302	131	1,990	664	1,300	3	31	3	28	M
169	270	101	1,904	959	945	95	1,830	908	922	6	20	15	5	N
58	115	34	352	211	141	25	187	131	56	65	1,254	526	728	O
133	369	156	3,368	788	2,580	21	310	61	249	54	1,479	329	1,150	P
1	5	33	426	228	198	18	178	115	63	-	-	-	-	Q
79	27	275	2,328	1,586	742	80	1,368	1,001	367	38	121	85	36	R
-	-	-	-	-	-	-	-	-	-	42	1,038	750	288	S
1,016	1,250	1,153	21,731	13,149	8,572	938	18,804	12,165	6,629	62	1,688	705	983	A~S
1,016	1,250	1,153	21,731	13,149	8,572	938	18,804	12,165	6,629	47	1,318	444	874	A~R
-	-	10	117	102	15	6	39	28	11	-	-	-	-	A~B
1,016	1,250	1,143	21,614	13,047	8,557	932	18,765	12,137	6,618	62	1,688	705	983	C~S
1,016	1,250	1,143	21,614	13,047	8,557	932	18,765	12,137	6,618	47	1,318	444	874	C~R
1	1	1	10	9	1	1	10	9	1	-	-	-	-	C
156	41	102	760	544	216	101	759	544	215	-	-	-	-	D
80	79	165	9,645	7,139	2,506	165	9,645	7,139	2,506	-	-	-	-	E
-	-	-	-	-	-	-	-	-	-	2	73	66	7	F
4	1	11	42	37	5	11	42	37	5	-	-	-	-	G
1	13	53	1,415	995	420	51	1,411	993	418	-	-	-	-	H
270	264	274	3,269	1,553	1,713	269	3,086	1,467	1,616	-	-	-	-	I
4	1	18	177	74	103	15	146	59	87	-	-	-	-	J
86	60	48	172	93	79	48	172	93	79	-	-	-	-	K
55	58	41	369	262	107	35	293	212	81	1	7	6	1	L
155	282	82	991	380	604	79	973	375	591	1	43	10	33	M
72	106	50	691	313	378	49	677	305	372	3	32	19	13	N
14	76	31	351	204	147	27	305	166	139	23	912	289	623	O
83	249	93	2,592	669	1,923	19	365	131	234	11	217	28	189	P
-	-	10	95	53	42	4	46	27	19	-	-	-	-	Q
35	19	164	1,035	722	313	58	835	580	255	6	34	26	8	R
-	-	-	-	-	-	-	-	-	-	15	370	261	109	S

第3表 産業大分類、経営組織別事業所数、男女別従業者数一県、市町

(注) 男女別の不詳を含む。

市町 産業大分類	総数				民 営				うち個人	
	事業所数	従業者数(注)			事業所数	従業者数(注)			事業所数	従業者数
		男	女			男	女			
湖 南 市										
A～S 全 産 業	2,028	27,831	17,901	9,898	1,944	26,184	17,291	8,861	750	2,170
A～R 全 産 業 (S 公 務 を 除 く)	2,019	27,588	17,737	9,819	1,944	26,184	17,291	8,861	750	2,170
A～B 農 林 漁 業	10	268	194	74	10	268	194	74	-	-
C～S 非 農 林 漁 業	2,018	27,563	17,707	9,824	1,934	25,916	17,097	8,787	750	2,170
C～R 非 農 林 漁 業 (S 公 務 を 除 く)	2,009	27,320	17,543	9,745	1,934	25,916	17,097	8,787	750	2,170
C 鉱 業 , 採 石 業 , 砂 利 採 取 業	2	19	16	3	2	19	16	3	-	-
D 建 設 業	203	881	676	205	203	881	676	205	99	221
E 製 造 業	304	11,167	9,048	2,119	304	11,167	9,048	2,119	55	183
F 電 気 ・ ガ ス ・ 熱 供 給 ・ 水 道 業	4	32	27	5	3	16	13	3	-	-
G 情 報 通 信 業	6	17	9	8	6	17	9	8	1	2
H 運 輸 業 , 郵 便 業	122	2,298	1,942	356	122	2,298	1,942	356	5	16
I 卸 売 業 , 小 売 業	429	3,998	1,890	2,096	429	3,998	1,890	2,096	160	527
J 金 融 業 , 保 険 業	21	259	87	172	21	259	87	172	1	1
K 不 動 産 業 , 物 品 賃 貸 業	105	344	204	140	105	344	204	140	52	84
L 学 術 研 究 , 専 門 ・ 技 術 サ ー ビ ス 業	64	272	160	112	63	271	159	112	33	95
M 宿 泊 業 , 飲 食 サ ー ビ ス 業	190	1,295	471	804	189	1,271	468	783	130	481
N 生 活 関 連 サ ー ビ ス 業 , 娯 楽 業	152	613	289	324	150	611	287	324	101	168
O 教 育 , 学 習 支 援 業	101	1,198	459	739	70	320	126	194	47	97
P 医 療 , 福 祉	159	2,765	703	2,062	124	2,291	614	1,677	50	259
Q 複 合 サ ー ビ ス 事 業	11	245	173	72	11	245	173	72	1	1
R サ ー ビ ス 業 (他 に 分 類 さ れ な い も の)	136	1,917	1,389	528	132	1,908	1,385	523	15	35
S 公 務 (他 に 分 類 さ れ る も の を 除 く)	9	243	164	79	-	-	-	-	-	-
高 島 市										
A～S 全 産 業	2,876	22,091	11,980	10,044	2,746	18,993	10,034	8,892	1,322	3,566
A～R 全 産 業 (S 公 務 を 除 く)	2,840	20,622	10,688	9,867	2,746	18,993	10,034	8,892	1,322	3,566
A～B 農 林 漁 業	25	289	208	81	24	285	204	81	-	-
C～S 非 農 林 漁 業	2,851	21,802	11,772	9,963	2,722	18,708	9,830	8,811	1,322	3,566
C～R 非 農 林 漁 業 (S 公 務 を 除 く)	2,815	20,333	10,480	9,786	2,722	18,708	9,830	8,811	1,322	3,566
C 鉱 業 , 採 石 業 , 砂 利 採 取 業	1	3	2	1	1	3	2	1	1	3
D 建 設 業	374	1,731	1,411	320	374	1,731	1,411	320	210	443
E 製 造 業	479	4,922	3,072	1,850	479	4,922	3,072	1,850	252	638
F 電 気 ・ ガ ス ・ 熱 供 給 ・ 水 道 業	3	39	36	3	1	12	11	1	-	-
G 情 報 通 信 業	11	16	13	3	11	16	13	3	-	-
H 運 輸 業 , 郵 便 業	54	507	411	96	54	507	411	96	9	21
I 卸 売 業 , 小 売 業	649	3,876	1,863	2,010	649	3,876	1,863	2,010	297	912
J 金 融 業 , 保 険 業	23	263	82	181	23	263	82	181	2	3
K 不 動 産 業 , 物 品 賃 貸 業	46	195	122	73	45	187	114	73	17	26
L 学 術 研 究 , 専 門 ・ 技 術 サ ー ビ ス 業	88	300	186	114	85	249	141	108	45	94
M 宿 泊 業 , 飲 食 サ ー ビ ス 業	322	1,900	693	1,143	318	1,857	683	1,110	228	711
N 生 活 関 連 サ ー ビ ス 業 , 娯 楽 業	201	946	439	507	197	932	428	504	138	290
O 教 育 , 学 習 支 援 業	113	1,040	459	581	65	266	116	150	41	90
P 医 療 , 福 祉	182	3,284	849	2,435	161	2,636	695	1,941	60	270
Q 複 合 サ ー ビ ス 事 業	25	282	172	110	25	282	172	110	3	7
R サ ー ビ ス 業 (他 に 分 類 さ れ な い も の)	244	1,029	670	359	234	969	616	353	19	58
S 公 務 (他 に 分 類 さ れ る も の を 除 く)	36	1,469	1,292	177	-	-	-	-	-	-

										国、地方公共団体				記号
										うち法人				
										うち会社				
(注)		事業所数				従業者数(注)				事業所数		従業者数(注)		
男	女			男	女			男	女			男	女	
1,013	1,157	1,189	23,974	16,260	7,682	1,040	21,426	15,379	6,015	84	1,647	610	1,037	A~S
1,013	1,157	1,189	23,974	16,260	7,682	1,040	21,426	15,379	6,015	75	1,404	446	958	A~R
-	-	10	268	194	74	8	261	187	74	-	-	-	-	A~B
1,013	1,157	1,179	23,706	16,066	7,608	1,032	21,165	15,192	5,941	84	1,647	610	1,037	C~S
1,013	1,157	1,179	23,706	16,066	7,608	1,032	21,165	15,192	5,941	75	1,404	446	958	C~R
-	-	2	19	16	3	2	19	16	3	-	-	-	-	C
171	50	104	660	505	155	103	659	505	154	-	-	-	-	D
115	68	249	10,984	8,933	2,051	249	10,984	8,933	2,051	-	-	-	-	E
-	-	3	16	13	3	2	15	12	3	1	16	14	2	F
1	1	5	15	8	7	5	15	8	7	-	-	-	-	G
6	10	117	2,282	1,936	346	114	2,264	1,929	335	-	-	-	-	H
250	277	268	3,468	1,640	1,816	260	3,185	1,451	1,722	-	-	-	-	I
1	-	20	258	86	172	18	233	72	161	-	-	-	-	J
52	32	52	256	151	105	52	256	151	105	-	-	-	-	K
45	50	30	176	114	62	28	164	106	58	1	1	1	-	L
200	281	59	790	268	502	58	774	264	490	1	24	3	21	M
57	111	49	443	230	213	47	417	220	197	2	2	2	-	N
27	70	23	223	99	124	16	117	64	53	31	878	333	545	O
72	187	73	2,026	542	1,484	13	138	42	96	35	474	89	385	P
1	-	10	244	172	72	6	209	155	54	-	-	-	-	Q
15	20	115	1,846	1,353	493	59	1,716	1,264	452	4	9	4	5	R
-	-	-	-	-	-	-	-	-	-	9	243	164	79	S
1,767	1,799	1,406	15,362	8,240	7,055	1,064	11,662	6,725	4,870	130	3,098	1,946	1,152	A~S
1,767	1,799	1,406	15,362	8,240	7,055	1,064	11,662	6,725	4,870	94	1,629	654	975	A~R
-	-	22	283	202	81	8	46	28	18	1	4	4	-	A~B
1,767	1,799	1,384	15,079	8,038	6,974	1,056	11,616	6,697	4,852	129	3,094	1,942	1,152	C~S
1,767	1,799	1,384	15,079	8,038	6,974	1,056	11,616	6,697	4,852	93	1,625	650	975	C~R
2	1	-	-	-	-	-	-	-	-	-	-	-	-	C
367	76	164	1,288	1,044	244	164	1,288	1,044	244	-	-	-	-	D
358	280	224	4,272	2,707	1,565	218	4,182	2,635	1,547	-	-	-	-	E
-	-	1	12	11	1	1	12	11	1	2	27	25	2	F
-	-	11	16	13	3	11	16	13	3	-	-	-	-	G
19	2	44	486	392	94	38	457	378	79	-	-	-	-	H
475	437	352	2,964	1,388	1,573	329	2,680	1,270	1,407	-	-	-	-	I
1	2	21	260	81	179	18	234	65	169	-	-	-	-	J
14	12	28	161	100	61	27	160	100	60	1	8	8	-	K
52	42	40	155	89	66	38	139	81	58	3	51	45	6	L
241	470	88	1,132	442	626	83	1,006	380	562	4	43	10	33	M
101	189	58	641	326	315	46	498	247	251	4	14	11	3	N
33	57	23	175	83	92	19	142	72	70	48	774	343	431	O
59	211	101	2,366	636	1,730	12	148	36	112	21	648	154	494	P
4	3	22	275	168	107	15	91	50	41	-	-	-	-	Q
41	17	207	876	558	318	37	563	315	248	10	60	54	6	R
-	-	-	-	-	-	-	-	-	-	36	1,469	1,292	177	S

第3表 産業大分類、経営組織別事業所数、男女別従業者数一県、市町

(注) 男女別の不詳を含む。

市町 産業大分類	総数				民 営				うち個人	
	事業所数	従業者数(注)		事業所数	従業者数(注)		事業所数	従業者数		
		男	女		男	女				
東 近 江 市										
A～S 全 産 業	4,853	50,445	28,558	21,820	4,685	47,358	27,126	20,165	2,140	6,559
A～R 全 産 業 (S 公 務 を 除 く)	4,806	49,300	27,692	21,541	4,685	47,358	27,126	20,165	2,140	6,559
A～B 農 林 漁 業	45	726	599	127	45	726	599	127	-	-
C～S 非 農 林 漁 業	4,808	49,719	27,959	21,693	4,640	46,632	26,527	20,038	2,140	6,559
C～R 非 農 林 漁 業 (S 公 務 を 除 く)	4,761	48,574	27,093	21,414	4,640	46,632	26,527	20,038	2,140	6,559
C 鉱 業 , 採 石 業 , 砂 利 採 取 業	1	7	4	3	1	7	4	3	-	-
D 建 設 業	644	2,900	2,260	640	644	2,900	2,260	640	389	861
E 製 造 業	575	16,634	11,907	4,727	575	16,634	11,907	4,727	217	789
F 電 気 ・ ガ ス ・ 熱 供 給 ・ 水 道 業	4	169	146	23	2	109	96	13	-	-
G 情 報 通 信 業	28	190	147	43	28	190	147	43	5	9
H 運 輸 業 , 郵 便 業	132	2,360	1,925	435	132	2,360	1,925	435	11	35
I 卸 売 業 , 小 売 業	1,110	8,217	3,626	4,591	1,110	8,217	3,626	4,591	547	2,004
J 金 融 業 , 保 険 業	47	652	283	369	47	652	283	369	5	10
K 不 動 産 業 , 物 品 賃 貸 業	158	508	272	236	158	508	272	236	67	114
L 学 術 研 究 , 専 門 ・ 技 術 サ ー ビ ス 業	121	589	395	194	119	523	338	185	68	195
M 宿 泊 業 , 飲 食 サ ー ビ ス 業	461	3,120	1,011	2,042	458	3,057	1,001	1,989	292	1,046
N 生 活 関 連 サ ー ビ ス 業 , 娯 楽 業	366	1,466	571	895	364	1,461	568	893	257	502
O 教 育 , 学 習 支 援 業	226	1,800	762	1,038	151	933	512	421	100	242
P 医 療 , 福 祉	363	6,486	1,520	4,966	333	5,625	1,334	4,291	126	566
Q 複 合 サ ー ビ ス 事 業	42	744	462	282	42	744	462	282	3	4
R サ ー ビ ス 業 (他 に 分 類 さ れ な い も の)	483	2,732	1,802	930	476	2,712	1,792	920	53	182
S 公 務 (他 に 分 類 さ れ る も の を 除 く)	47	1,145	866	279	-	-	-	-	-	-
米 原 市										
A～S 全 産 業	1,599	16,158	9,746	6,412	1,532	14,846	9,108	5,738	661	1,948
A～R 全 産 業 (S 公 務 を 除 く)	1,572	15,639	9,396	6,243	1,532	14,846	9,108	5,738	661	1,948
A～B 農 林 漁 業	18	353	222	131	18	353	222	131	-	-
C～S 非 農 林 漁 業	1,581	15,805	9,524	6,281	1,514	14,493	8,886	5,607	661	1,948
C～R 非 農 林 漁 業 (S 公 務 を 除 く)	1,554	15,286	9,174	6,112	1,514	14,493	8,886	5,607	661	1,948
C 鉱 業 , 採 石 業 , 砂 利 採 取 業	1	6	6	-	1	6	6	-	-	-
D 建 設 業	196	867	701	166	196	867	701	166	115	290
E 製 造 業	237	5,154	3,550	1,604	236	5,153	3,549	1,604	89	300
F 電 気 ・ ガ ス ・ 熱 供 給 ・ 水 道 業	3	24	22	2	2	13	12	1	-	-
G 情 報 通 信 業	10	150	115	35	10	150	115	35	4	9
H 運 輸 業 , 郵 便 業	49	1,237	985	252	49	1,237	985	252	1	2
I 卸 売 業 , 小 売 業	316	2,088	984	1,104	316	2,088	984	1,104	160	542
J 金 融 業 , 保 険 業	15	121	58	63	15	121	58	63	-	-
K 不 動 産 業 , 物 品 賃 貸 業	53	174	103	71	53	174	103	71	34	54
L 学 術 研 究 , 専 門 ・ 技 術 サ ー ビ ス 業	44	728	617	111	43	725	615	110	21	54
M 宿 泊 業 , 飲 食 サ ー ビ ス 業	119	964	507	457	117	923	504	419	76	266
N 生 活 関 連 サ ー ビ ス 業 , 娯 楽 業	109	372	157	215	109	372	157	215	82	155
O 教 育 , 学 習 支 援 業	61	736	309	427	35	133	42	91	26	80
P 医 療 , 福 祉	111	1,497	333	1,164	103	1,369	331	1,038	37	163
Q 複 合 サ ー ビ ス 事 業	17	187	108	79	17	187	108	79	1	2
R サ ー ビ ス 業 (他 に 分 類 さ れ な い も の)	213	981	619	362	212	975	616	359	15	31
S 公 務 (他 に 分 類 さ れ る も の を 除 く)	27	519	350	169	-	-	-	-	-	-

										国、地方公共団体				記号
										うち法人				
										うち会社				
(注)		事業所数				従業者数(注)				事業所数		従業者数(注)		
男	女			男	女			男	女			男	女	
3,061	3,498	2,486	40,586	24,020	16,499	1,907	33,596	21,235	12,294	168	3,087	1,432	1,655	A~S
3,061	3,498	2,486	40,586	24,020	16,499	1,907	33,596	21,235	12,294	121	1,942	566	1,376	A~R
-	-	43	718	595	123	16	204	135	69	-	-	-	-	A~B
3,061	3,498	2,443	39,868	23,425	16,376	1,891	33,392	21,100	12,225	168	3,087	1,432	1,655	C~S
3,061	3,498	2,443	39,868	23,425	16,376	1,891	33,392	21,100	12,225	121	1,942	566	1,376	C~R
-	-	1	7	4	3	1	7	4	3	-	-	-	-	C
663	198	254	2,037	1,597	440	254	2,037	1,597	440	-	-	-	-	D
394	395	358	15,845	11,513	4,332	353	15,756	11,478	4,278	-	-	-	-	E
-	-	2	109	96	13	2	109	96	13	2	60	50	10	F
7	2	23	181	140	41	23	181	140	41	-	-	-	-	G
23	12	121	2,325	1,902	423	118	2,314	1,896	418	-	-	-	-	H
880	1,124	559	6,192	2,746	3,446	538	6,054	2,689	3,365	-	-	-	-	I
7	3	42	642	276	366	30	413	146	267	-	-	-	-	J
69	45	88	390	202	188	85	384	200	184	-	-	-	-	K
99	96	51	328	239	89	44	272	199	73	2	66	57	9	L
398	648	166	2,011	603	1,341	163	1,993	600	1,326	3	63	10	53	M
190	312	107	959	378	581	94	882	315	567	2	5	3	2	N
76	166	48	677	431	246	34	424	268	156	75	867	250	617	O
145	421	185	4,944	1,173	3,771	40	491	74	417	30	861	186	675	P
-	4	39	740	462	278	22	304	202	102	-	-	-	-	Q
110	72	399	2,481	1,663	818	90	1,771	1,196	575	7	20	10	10	R
-	-	-	-	-	-	-	-	-	-	47	1,145	866	279	S
939	1,009	865	12,868	8,142	4,726	612	11,070	7,373	3,697	67	1,312	638	674	A~S
939	1,009	865	12,868	8,142	4,726	612	11,070	7,373	3,697	40	793	288	505	A~R
-	-	17	337	206	131	7	150	53	97	-	-	-	-	A~B
939	1,009	848	12,531	7,936	4,595	605	10,920	7,320	3,600	67	1,312	638	674	C~S
939	1,009	848	12,531	7,936	4,595	605	10,920	7,320	3,600	40	793	288	505	C~R
-	-	1	6	6	-	1	6	6	-	-	-	-	-	C
227	63	81	577	474	103	81	577	474	103	-	-	-	-	D
154	146	147	4,853	3,395	1,458	147	4,853	3,395	1,458	1	1	1	-	E
-	-	2	13	12	1	2	13	12	1	1	11	10	1	F
4	5	6	141	111	30	6	141	111	30	-	-	-	-	G
1	1	48	1,235	984	251	48	1,235	984	251	-	-	-	-	H
262	280	156	1,546	722	824	151	1,510	712	798	-	-	-	-	I
-	-	15	121	58	63	11	87	34	53	-	-	-	-	J
37	17	19	120	66	54	19	120	66	54	-	-	-	-	K
33	21	22	671	582	89	20	660	572	88	1	3	2	1	L
93	173	41	657	411	246	40	644	409	235	2	41	3	38	M
56	99	27	217	101	116	23	197	91	106	-	-	-	-	N
10	70	8	50	29	21	7	43	25	18	26	603	267	336	O
43	120	66	1,206	288	918	14	200	33	167	8	128	2	126	P
-	2	16	185	108	77	9	47	37	10	-	-	-	-	Q
19	12	193	933	589	344	26	587	359	228	1	6	3	3	R
-	-	-	-	-	-	-	-	-	-	27	519	350	169	S

第3表 産業大分類、経営組織別事業所数、男女別従業者数一県、市町

(注) 男女別の不詳を含む。

市町 産業大分類	総数				民 営				うち個人	
	事業所数	従業者数(注)		事業所数	従業者数(注)		事業所数	従業者数		
		男	女		男	女				
日 野 町										
A～S 全 産 業	1,008	11,498	6,903	4,591	962	10,815	6,532	4,279	469	1,167
A～R 全 産 業 (S 公 務 を 除 く)	996	11,211	6,676	4,531	962	10,815	6,532	4,279	469	1,167
A～B 農 林 漁 業	11	129	106	23	11	129	106	23	-	-
C～S 非 農 林 漁 業	997	11,369	6,797	4,568	951	10,686	6,426	4,256	469	1,167
C～R 非 農 林 漁 業 (S 公 務 を 除 く)	985	11,082	6,570	4,508	951	10,686	6,426	4,256	469	1,167
C 鉱 業 , 採 石 業 , 砂 利 採 取 業	1	3	2	1	1	3	2	1	-	-
D 建 設 業	172	548	448	100	172	548	448	100	130	271
E 製 造 業	147	4,575	3,572	1,003	147	4,575	3,572	1,003	46	130
F 電 気 ・ ガ ス ・ 熱 供 給 ・ 水 道 業	2	10	10	-	1	1	1	-	-	-
G 情 報 通 信 業	1	1	1	-	1	1	1	-	-	-
H 運 輸 業 , 郵 便 業	30	424	336	88	30	424	336	88	4	14
I 卸 売 業 , 小 売 業	209	1,449	643	806	209	1,449	643	806	124	337
J 金 融 業 , 保 険 業	8	123	28	95	8	123	28	95	1	1
K 不 動 産 業 , 物 品 質 貸 業	20	66	50	16	20	66	50	16	8	8
L 学 術 研 究 , 専 門 ・ 技 術 サ ー ビ ス 業	26	140	98	42	24	80	55	25	14	33
M 宿 泊 業 , 飲 食 サ ー ビ ス 業	65	457	149	304	65	457	149	304	36	135
N 生 活 関 連 サ ー ビ ス 業 , 娯 楽 業	72	446	170	276	70	431	165	266	49	82
O 教 育 , 学 習 支 援 業	50	233	76	157	28	45	8	37	22	31
P 医 療 , 福 祉	57	1,812	464	1,348	53	1,713	459	1,254	20	84
Q 複 合 サ ー ビ ス 事 業	13	154	84	70	13	154	84	70	1	3
R サ ー ビ ス 業 (他 に 分 類 さ れ な い も の)	112	641	439	202	109	616	425	191	14	38
S 公 務 (他 に 分 類 さ れ る も の を 除 く)	12	287	227	60	-	-	-	-	-	-
竜 王 町										
A～S 全 産 業	724	12,619	9,200	3,419	704	12,352	9,082	3,270	189	602
A～R 全 産 業 (S 公 務 を 除 く)	718	12,508	9,118	3,390	704	12,352	9,082	3,270	189	602
A～B 農 林 漁 業	11	156	111	45	11	156	111	45	-	-
C～S 非 農 林 漁 業	713	12,463	9,089	3,374	693	12,196	8,971	3,225	189	602
C～R 非 農 林 漁 業 (S 公 務 を 除 く)	707	12,352	9,007	3,345	693	12,196	8,971	3,225	189	602
C 鉱 業 , 採 石 業 , 砂 利 採 取 業	-	-	-	-	-	-	-	-	-	-
D 建 設 業	83	509	411	98	83	509	411	98	41	141
E 製 造 業	75	7,328	6,681	647	75	7,328	6,681	647	22	59
F 電 気 ・ ガ ス ・ 熱 供 給 ・ 水 道 業	1	7	5	2	-	-	-	-	-	-
G 情 報 通 信 業	4	19	14	5	4	19	14	5	-	-
H 運 輸 業 , 郵 便 業	16	398	301	97	16	398	301	97	-	-
I 卸 売 業 , 小 売 業	273	2,073	762	1,311	273	2,073	762	1,311	44	154
J 金 融 業 , 保 険 業	7	47	15	32	7	47	15	32	-	-
K 不 動 産 業 , 物 品 質 貸 業	6	27	17	10	6	27	17	10	-	-
L 学 術 研 究 , 専 門 ・ 技 術 サ ー ビ ス 業	16	34	25	9	16	34	25	9	10	20
M 宿 泊 業 , 飲 食 サ ー ビ ス 業	64	705	292	413	63	688	291	397	22	81
N 生 活 関 連 サ ー ビ ス 業 , 娯 楽 業	28	246	142	104	27	241	138	103	20	35
O 教 育 , 学 習 支 援 業	24	136	37	99	16	46	21	25	14	27
P 医 療 , 福 祉	33	514	105	409	30	477	95	382	11	68
Q 複 合 サ ー ビ ス 事 業	4	47	24	23	4	47	24	23	-	-
R サ ー ビ ス 業 (他 に 分 類 さ れ な い も の)	73	262	176	86	73	262	176	86	5	17
S 公 務 (他 に 分 類 さ れ る も の を 除 く)	6	111	82	29	-	-	-	-	-	-

										国、地方公共団体				記号
										うち法人				
										うち会社				
(注)		事業所数		従業者数(注)				事業所数		従業者数(注)				
男	女			男	女	男	女	男	女			男	女	
659	508	483	9,611	5,861	3,746	371	7,857	5,258	2,595	46	683	371	312	A~S
659	508	483	9,611	5,861	3,746	371	7,857	5,258	2,595	34	396	144	252	A~R
-	-	11	129	106	23	7	98	77	21	-	-	-	-	A~B
659	508	472	9,482	5,755	3,723	364	7,759	5,181	2,574	46	683	371	312	C~S
659	508	472	9,482	5,755	3,723	364	7,759	5,181	2,574	34	396	144	252	C~R
-	-	1	3	2	1	1	3	2	1	-	-	-	-	C
221	50	42	277	227	50	42	277	227	50	-	-	-	-	D
84	46	100	4,444	3,487	957	100	4,444	3,487	957	-	-	-	-	E
-	-	1	1	1	-	1	1	1	-	1	9	9	-	F
-	-	1	1	1	-	1	1	1	-	-	-	-	-	G
11	3	25	407	323	84	25	407	323	84	-	-	-	-	H
177	160	84	1,107	466	641	83	1,103	463	640	-	-	-	-	I
1	-	7	122	27	95	6	105	19	86	-	-	-	-	J
8	-	12	58	42	16	11	41	25	16	-	-	-	-	K
19	14	10	47	36	11	10	47	36	11	2	60	43	17	L
54	81	29	322	95	223	28	312	90	218	-	-	-	-	M
29	53	21	349	136	213	21	349	136	213	2	15	5	10	N
3	28	5	12	4	8	5	12	4	8	22	188	68	120	O
23	61	31	1,613	433	1,180	7	136	20	116	4	99	5	94	P
-	3	12	151	84	67	8	82	50	32	-	-	-	-	Q
29	9	91	568	391	177	15	439	297	142	3	25	14	11	R
-	-	-	-	-	-	-	-	-	-	12	287	227	60	S
294	308	511	11,737	8,785	2,952	425	11,026	8,468	2,558	20	267	118	149	A~S
294	308	511	11,737	8,785	2,952	425	11,026	8,468	2,558	14	156	36	120	A~R
-	-	11	156	111	45	6	74	38	36	-	-	-	-	A~B
294	308	500	11,581	8,674	2,907	419	10,952	8,430	2,522	20	267	118	149	C~S
294	308	500	11,581	8,674	2,907	419	10,952	8,430	2,522	14	156	36	120	C~R
-	-	-	-	-	-	-	-	-	-	-	-	-	-	C
117	24	42	368	294	74	42	368	294	74	-	-	-	-	D
33	26	53	7,269	6,648	621	53	7,269	6,648	621	-	-	-	-	E
-	-	-	-	-	-	-	-	-	-	1	7	5	2	F
-	-	4	19	14	5	3	6	4	2	-	-	-	-	G
-	-	15	397	300	97	14	396	300	96	-	-	-	-	H
60	94	229	1,919	702	1,217	225	1,896	693	1,203	-	-	-	-	I
-	-	7	47	15	32	6	40	12	28	-	-	-	-	J
-	-	6	27	17	10	6	27	17	10	-	-	-	-	K
12	8	6	14	13	1	6	14	13	1	-	-	-	-	L
25	56	41	607	266	341	38	581	261	320	1	17	1	16	M
16	19	7	206	122	84	5	121	62	59	1	5	4	1	N
5	22	2	19	16	3	2	19	16	3	8	90	16	74	O
14	54	17	398	79	319	4	51	11	40	3	37	10	27	P
-	-	4	47	24	23	2	9	5	4	-	-	-	-	Q
12	5	67	244	164	80	13	155	94	61	-	-	-	-	R
-	-	-	-	-	-	-	-	-	-	6	111	82	29	S

第3表 産業大分類、経営組織別事業所数、男女別従業者数一県、市町

(注) 男女別の不詳を含む。

市町 産業大分類	総数				民 営				うち個人	
	事業所数	従業者数(注)		事業所数	従業者数(注)		事業所数	従業者数		
		男	女		男	女				
愛 荘 町										
A～S 全 産 業	873	10,262	6,086	4,176	842	9,668	5,826	3,842	312	1,022
A～R 全 産 業 (S 公 務 を 除 く)	865	10,106	5,979	4,127	842	9,668	5,826	3,842	312	1,022
A～B 農 林 漁 業	5	49	30	19	5	49	30	19	-	-
C～S 非 農 林 漁 業	868	10,213	6,056	4,157	837	9,619	5,796	3,823	312	1,022
C～R 非 農 林 漁 業 (S 公 務 を 除 く)	860	10,057	5,949	4,108	837	9,619	5,796	3,823	312	1,022
C 鉱 業 , 採 石 業 , 砂 利 採 取 業	-	-	-	-	-	-	-	-	-	-
D 建 設 業	111	505	387	118	111	505	387	118	56	128
E 製 造 業	160	4,717	3,300	1,417	160	4,717	3,300	1,417	51	197
F 電 気 ・ ガ ス ・ 熱 供 給 ・ 水 道 業	-	-	-	-	-	-	-	-	-	-
G 情 報 通 信 業	4	23	17	6	4	23	17	6	1	1
H 運 輸 業 , 郵 便 業	40	541	444	97	40	541	444	97	1	2
I 卸 売 業 , 小 売 業	191	1,887	837	1,050	191	1,887	837	1,050	87	348
J 金 融 業 , 保 険 業	9	136	42	94	8	130	37	93	-	-
K 不 動 産 業 , 物 品 質 貸 業	20	51	33	18	20	51	33	18	7	9
L 学 術 研 究 , 専 門 ・ 技 術 サ ー ビ ス 業	15	58	35	23	15	58	35	23	6	21
M 宿 泊 業 , 飲 食 サ ー ビ ス 業	62	376	121	255	61	369	120	249	31	106
N 生 活 関 連 サ ー ビ ス 業 , 娯 楽 業	53	213	70	143	53	213	70	143	33	66
O 教 育 , 学 習 支 援 業	29	376	162	214	15	42	26	16	10	26
P 医 療 , 福 祉	49	663	156	507	42	572	145	427	19	92
Q 複 合 サ ー ビ ス 事 業	8	73	40	33	8	73	40	33	-	-
R サ ー ビ ス 業 (他 に 分 類 さ れ な い も の)	109	438	305	133	109	438	305	133	10	26
S 公 務 (他 に 分 類 さ れ る も の を 除 く)	8	156	107	49	-	-	-	-	-	-
豊 郷 町										
A～S 全 産 業	328	3,296	1,646	1,650	314	3,022	1,508	1,514	123	343
A～R 全 産 業 (S 公 務 を 除 く)	324	3,193	1,584	1,609	314	3,022	1,508	1,514	123	343
A～B 農 林 漁 業	4	47	37	10	4	47	37	10	-	-
C～S 非 農 林 漁 業	324	3,249	1,609	1,640	310	2,975	1,471	1,504	123	343
C～R 非 農 林 漁 業 (S 公 務 を 除 く)	320	3,146	1,547	1,599	310	2,975	1,471	1,504	123	343
C 鉱 業 , 採 石 業 , 砂 利 採 取 業	-	-	-	-	-	-	-	-	-	-
D 建 設 業	52	200	165	35	52	200	165	35	35	99
E 製 造 業	41	463	316	147	41	463	316	147	13	34
F 電 気 ・ ガ ス ・ 熱 供 給 ・ 水 道 業	1	4	3	1	-	-	-	-	-	-
G 情 報 通 信 業	-	-	-	-	-	-	-	-	-	-
H 運 輸 業 , 郵 便 業	14	285	178	107	14	285	178	107	-	-
I 卸 売 業 , 小 売 業	84	719	296	423	84	719	296	423	38	112
J 金 融 業 , 保 険 業	5	31	17	14	5	31	17	14	2	3
K 不 動 産 業 , 物 品 質 貸 業	6	60	43	17	6	60	43	17	1	1
L 学 術 研 究 , 専 門 ・ 技 術 サ ー ビ ス 業	4	30	21	9	4	30	21	9	1	4
M 宿 泊 業 , 飲 食 サ ー ビ ス 業	23	215	83	132	23	215	83	132	10	30
N 生 活 関 連 サ ー ビ ス 業 , 娯 楽 業	16	80	54	26	16	80	54	26	8	12
O 教 育 , 学 習 支 援 業	10	126	47	79	5	15	3	12	3	9
P 医 療 , 福 祉	19	762	204	558	16	737	200	537	3	11
Q 複 合 サ ー ビ ス 事 業	4	29	20	9	4	29	20	9	-	-
R サ ー ビ ス 業 (他 に 分 類 さ れ な い も の)	41	142	100	42	40	111	75	36	9	28
S 公 務 (他 に 分 類 さ れ る も の を 除 く)	4	103	62	41	-	-	-	-	-	-

										国、地方公共団体				記号
										うち法人				
										うち会社				
(注)		事業所数		従業者数(注)				事業所数		従業者数(注)				
男	女			男	女	男	女	男	女			男	女	
488	534	528	8,642	5,335	3,307	407	7,842	5,002	2,840	31	594	260	334	A~S
488	534	528	8,642	5,335	3,307	407	7,842	5,002	2,840	23	438	153	285	A~R
-	-	5	49	30	19	1	7	4	3	-	-	-	-	A~B
488	534	523	8,593	5,305	3,288	406	7,835	4,998	2,837	31	594	260	334	C~S
488	534	523	8,593	5,305	3,288	406	7,835	4,998	2,837	23	438	153	285	C~R
-	-	-	-	-	-	-	-	-	-	-	-	-	-	C
93	35	55	377	294	83	55	377	294	83	-	-	-	-	D
82	115	109	4,520	3,218	1,302	109	4,520	3,218	1,302	-	-	-	-	E
-	-	-	-	-	-	-	-	-	-	-	-	-	-	F
1	-	3	22	16	6	2	3	2	1	-	-	-	-	G
1	1	39	539	443	96	38	532	440	92	-	-	-	-	H
159	189	104	1,539	678	861	100	1,499	659	840	-	-	-	-	I
-	-	8	130	37	93	5	102	19	83	1	6	5	1	J
4	5	13	42	29	13	12	42	29	13	-	-	-	-	K
9	12	9	37	26	11	8	26	16	10	-	-	-	-	L
55	51	30	263	65	198	30	263	65	198	1	7	1	6	M
23	43	20	147	47	100	18	134	40	94	-	-	-	-	N
14	12	5	16	12	4	4	8	4	4	14	334	136	198	O
29	63	23	480	116	364	3	36	6	30	7	91	11	80	P
-	-	8	73	40	33	3	19	12	7	-	-	-	-	Q
18	8	97	408	284	124	19	274	194	80	-	-	-	-	R
-	-	-	-	-	-	-	-	-	-	8	156	107	49	S
202	141	190	2,664	1,294	1,370	145	1,788	979	809	14	274	138	136	A~S
202	141	190	2,664	1,294	1,370	145	1,788	979	809	10	171	76	95	A~R
-	-	4	47	37	10	2	5	3	2	-	-	-	-	A~B
202	141	186	2,617	1,257	1,360	143	1,783	976	807	14	274	138	136	C~S
202	141	186	2,617	1,257	1,360	143	1,783	976	807	10	171	76	95	C~R
-	-	-	-	-	-	-	-	-	-	-	-	-	-	C
86	13	17	101	79	22	17	101	79	22	-	-	-	-	D
19	15	28	429	297	132	27	412	281	131	-	-	-	-	E
-	-	-	-	-	-	-	-	-	-	1	4	3	1	F
-	-	-	-	-	-	-	-	-	-	-	-	-	-	G
-	-	14	285	178	107	14	285	178	107	-	-	-	-	H
56	56	46	607	240	367	45	597	232	365	-	-	-	-	I
2	1	3	28	15	13	2	18	9	9	-	-	-	-	J
1	-	5	59	42	17	5	59	42	17	-	-	-	-	K
1	3	3	26	20	6	2	5	4	1	-	-	-	-	L
8	22	13	185	75	110	13	185	75	110	-	-	-	-	M
6	6	8	68	48	20	8	68	48	20	-	-	-	-	N
1	8	2	6	2	4	-	-	-	-	5	111	44	67	O
4	7	13	726	196	530	2	9	2	7	3	25	4	21	P
-	-	4	29	20	9	2	9	6	3	-	-	-	-	Q
18	10	30	68	45	23	6	35	20	15	1	31	25	6	R
-	-	-	-	-	-	-	-	-	-	4	103	62	41	S

第3表 産業大分類、経営組織別事業所数、男女別従業者数一県、市町

(注) 男女別の不詳を含む。

市町 産業大分類	総数				民 営				うち個人	
	事業所数	従業者数(注)		事業所数	従業者数(注)		事業所数	従業者数		
		男	女		男	女				
甲 良 町										
A～S 全 産 業	349	3,170	1,947	1,223	329	2,747	1,768	979	167	425
A～R 全 産 業 (S 公 務 を 除 く)	344	3,096	1,890	1,206	329	2,747	1,768	979	167	425
A～B 農 林 漁 業	3	35	34	1	3	35	34	1	-	-
C～S 非 農 林 漁 業	346	3,135	1,913	1,222	326	2,712	1,734	978	167	425
C～R 非 農 林 漁 業 (S 公 務 を 除 く)	341	3,061	1,856	1,205	326	2,712	1,734	978	167	425
C 鉱 業 , 採 石 業 , 砂 利 採 取 業	-	-	-	-	-	-	-	-	-	-
D 建 設 業	96	317	256	61	96	317	256	61	68	173
E 製 造 業	50	1,371	943	428	50	1,371	943	428	14	49
F 電 気 ・ ガ ス ・ 熱 供 給 ・ 水 道 業	1	9	7	2	-	-	-	-	-	-
G 情 報 通 信 業	1	9	8	1	1	9	8	1	-	-
H 運 輸 業 , 郵 便 業	7	36	33	3	7	36	33	3	1	2
I 卸 売 業 , 小 売 業	65	282	138	144	64	269	136	133	44	105
J 金 融 業 , 保 険 業	2	19	7	12	2	19	7	12	-	-
K 不 動 産 業 , 物 品 賃 貸 業	1	1	1	-	1	1	1	-	1	1
L 学 術 研 究 , 専 門 ・ 技 術 サ ー ビ ス 業	3	12	10	2	3	12	10	2	1	1
M 宿 泊 業 , 飲 食 サ ー ビ ス 業	11	88	22	66	10	82	22	60	2	6
N 生 活 関 連 サ ー ビ ス 業 , 娯 楽 業	20	49	12	37	20	49	12	37	18	32
O 教 育 , 学 習 支 援 業	9	243	102	141	3	6	2	4	2	4
P 医 療 , 福 祉	18	213	37	176	14	137	29	108	4	15
Q 複 合 サ ー ビ ス 事 業	2	24	15	9	2	24	15	9	-	-
R サ ー ビ ス 業 (他 に 分 類 さ れ な い も の)	55	388	265	123	53	380	260	120	12	37
S 公 務 (他 に 分 類 さ れ る も の を 除 く)	5	74	57	17	-	-	-	-	-	-
多 賀 町										
A～S 全 産 業	442	6,191	3,635	2,556	416	5,890	3,503	2,387	168	446
A～R 全 産 業 (S 公 務 を 除 く)	436	6,116	3,581	2,535	416	5,890	3,503	2,387	168	446
A～B 農 林 漁 業	10	84	76	8	9	70	63	7	-	-
C～S 非 農 林 漁 業	432	6,107	3,559	2,548	407	5,820	3,440	2,380	168	446
C～R 非 農 林 漁 業 (S 公 務 を 除 く)	426	6,032	3,505	2,527	407	5,820	3,440	2,380	168	446
C 鉱 業 , 採 石 業 , 砂 利 採 取 業	1	8	7	1	1	8	7	1	-	-
D 建 設 業	71	249	189	60	71	249	189	60	45	119
E 製 造 業	76	2,810	2,000	810	76	2,810	2,000	810	24	77
F 電 気 ・ ガ ス ・ 熱 供 給 ・ 水 道 業	1	7	5	2	-	-	-	-	-	-
G 情 報 通 信 業	2	25	21	4	2	25	21	4	-	-
H 運 輸 業 , 郵 便 業	18	507	364	143	18	507	364	143	-	-
I 卸 売 業 , 小 売 業	80	406	188	218	80	406	188	218	53	117
J 金 融 業 , 保 険 業	3	29	11	18	3	29	11	18	1	1
K 不 動 産 業 , 物 品 賃 貸 業	7	39	26	13	7	39	26	13	1	3
L 学 術 研 究 , 専 門 ・ 技 術 サ ー ビ ス 業	9	103	91	12	8	85	77	8	4	6
M 宿 泊 業 , 飲 食 サ ー ビ ス 業	31	580	156	424	31	580	156	424	11	51
N 生 活 関 連 サ ー ビ ス 業 , 娯 楽 業	21	89	48	41	18	77	38	39	15	33
O 教 育 , 学 習 支 援 業	13	114	38	76	5	11	7	4	4	5
P 医 療 , 福 祉	20	402	130	272	14	330	125	205	5	24
Q 複 合 サ ー ビ ス 事 業	5	36	22	14	5	36	22	14	1	2
R サ ー ビ ス 業 (他 に 分 類 さ れ な い も の)	68	628	209	419	68	628	209	419	4	8
S 公 務 (他 に 分 類 さ れ る も の を 除 く)	6	75	54	21	-	-	-	-	-	-

										国、地方公共団体				記号
										うち法人				
										うち会社				
(注)		事業所数				従業者数(注)				事業所数		従業者数(注)		
男	女			男	女			男	女			男	女	
261	164	159	2,313	1,506	807	125	2,115	1,398	717	20	423	179	244	A~S
261	164	159	2,313	1,506	807	125	2,115	1,398	717	15	349	122	227	A~R
-	-	3	35	34	1	-	-	-	-	-	-	-	-	A~B
261	164	156	2,278	1,472	806	125	2,115	1,398	717	20	423	179	244	C~S
261	164	156	2,278	1,472	806	125	2,115	1,398	717	15	349	122	227	C~R
-	-	-	-	-	-	-	-	-	-	-	-	-	-	C
143	30	28	144	113	31	28	144	113	31	-	-	-	-	D
26	23	36	1,322	917	405	36	1,322	917	405	-	-	-	-	E
-	-	-	-	-	-	-	-	-	-	1	9	7	2	F
-	-	1	9	8	1	1	9	8	1	-	-	-	-	G
1	1	6	34	32	2	6	34	32	2	-	-	-	-	H
52	53	20	164	84	80	20	164	84	80	1	13	2	11	I
-	-	2	19	7	12	2	19	7	12	-	-	-	-	J
1	-	-	-	-	-	-	-	-	-	-	-	-	-	K
1	-	2	11	9	2	2	11	9	2	-	-	-	-	L
4	2	8	76	18	58	8	76	18	58	1	6	-	6	M
8	24	2	17	4	13	2	17	4	13	-	-	-	-	N
1	3	-	-	-	-	-	-	-	-	6	237	100	137	O
4	11	9	116	25	91	4	39	8	31	4	76	8	68	P
-	-	2	24	15	9	1	4	2	2	-	-	-	-	Q
20	17	40	342	240	102	15	276	196	80	2	8	5	3	R
-	-	-	-	-	-	-	-	-	-	5	74	57	17	S
221	225	247	5,443	3,281	2,162	175	4,893	2,973	1,920	26	301	132	169	A~S
221	225	247	5,443	3,281	2,162	175	4,893	2,973	1,920	20	226	78	148	A~R
-	-	9	70	63	7	2	5	3	2	1	14	13	1	A~B
221	225	238	5,373	3,218	2,155	173	4,888	2,970	1,918	25	287	119	168	C~S
221	225	238	5,373	3,218	2,155	173	4,888	2,970	1,918	19	212	65	147	C~R
-	-	1	8	7	1	1	8	7	1	-	-	-	-	C
88	31	26	130	101	29	26	130	101	29	-	-	-	-	D
36	41	52	2,733	1,964	769	52	2,733	1,964	769	-	-	-	-	E
-	-	-	-	-	-	-	-	-	-	1	7	5	2	F
-	-	2	25	21	4	-	-	-	-	-	-	-	-	G
-	-	18	507	364	143	17	499	363	136	-	-	-	-	H
57	60	27	289	131	158	26	282	125	157	-	-	-	-	I
-	1	2	28	11	17	1	19	5	14	-	-	-	-	J
1	2	5	35	24	11	5	35	24	11	-	-	-	-	K
2	4	4	79	75	4	4	79	75	4	1	18	14	4	L
12	39	20	529	144	385	20	529	144	385	-	-	-	-	M
10	23	3	44	28	16	3	44	28	16	3	12	10	2	N
1	4	1	6	6	-	1	6	6	-	8	103	31	72	O
5	19	9	306	120	186	3	23	4	19	6	72	5	67	P
1	1	4	34	21	13	2	10	8	2	-	-	-	-	Q
8	-	64	620	201	419	12	491	116	375	-	-	-	-	R
-	-	-	-	-	-	-	-	-	-	6	75	54	21	S

第4表 産業大分類、経営組織別民営事業所数、従業者数、売上(収入)金額、1事業所当たり従業者数、1事業所当たり

(注1)ネットワーク型産業の売上(収入)金額は、事業所単位の把握ができないため、その上位分類を含めて「…」と表章とする。
 (注2)「外国の会社」および「法人でない団体」を除く。
 (注3)「外国の会社」を除く。
 (注4)必要な事項の数値が得られた事業所を対象とする。

産業大分類	総数(注2)						個人			
	事業所数(注4)	従業者数	売上(収入)金額(百万円)	1事業所当たり従業者数	1事業所当たり売上(収入)金額(万円)	従業者1人当たり売上(収入)金額(万円)	事業所数(注4)	従業者数	売上(収入)金額(百万円)	1事業所当たり従業者数
A~B 農 林 漁 業	337	4,486	22,785	13.3	7,211	543	-	-	-	-
C 鉱業, 採石業, 砂利採取業	17	99	1,431	5.8	8,946	1,645	2	5	x	2.5
D 建設業(注1)	4,727	19,851	...	4.2	2,631	6,128	...	2.3
E 製造業	4,965	145,836	6,962,562	29.4	147,107	4,935	1,739	5,300	22,142	3.0
F 電気・ガス・熱供給・水道業(注1)	6	39	...	6.5	-	-	...	-
G 情報通信業(注1)	237	2,408	...	10.2	24	57	...	2.4
G1 情報通信業(通信業, 放送業, (注1)映像・音声・文字情報制作業)	54	498	...	9.2	14	39	...	2.8
G2 情報通信業(情報サービス業, インターネット付随サービス業)	183	1,910	26,975	10.4	16,349	1,444	10	18	x	1.8
H 運輸業, 郵便業(注1)	403	5,224	...	13.0	90	225	...	2.5
I 卸売業, 小売業	11,479	96,836	2,491,472	8.4	22,186	2,680	4,838	16,586	123,134	3.4
J 金融業, 保険業(注1)	203	911	...	4.5	60	93	...	1.6
K 不動産業, 物品賃貸業	2,803	9,115	191,646	3.3	7,077	2,170	1,349	2,152	11,534	1.6
L 学術研究, 専門・技術サービス業	1,805	10,050	76,091	5.6	4,587	964	934	2,454	14,615	2.6
M 宿泊業, 飲食サービス業	4,577	38,273	183,965	8.4	4,131	490	2,841	10,814	31,684	3.8
N 生活関連サービス業, 娯楽業	3,761	19,224	238,488	5.1	6,495	1,284	2,654	6,120	27,936	2.3
O 教育, 学習支援業(注1)	1,538	10,382	...	6.8	1,008	2,436	...	2.4
O1 教育, 学習支援業(学校教育)(注1)	32	3,458	...	108.1	2	3	...	1.5
O2 教育, 学習支援業(その他の教育, 学習支援業)	1,506	6,924	25,401	4.6	1,752	384	1,006	2,433	3,204	2.4
P 医療, 福祉	3,385	53,467	546,602	15.8	16,705	1,052	1,564	7,752	51,416	5.0
Q 複合サービス事業(注1)	159	2,507	...	15.8	24	57	...	2.4
Q1 複合サービス事業(郵便局)(注1)	26	64	...	2.5	24	57	...	2.4
Q2 複合サービス事業(協同組合)	133	2,443	37,287	18.4	29,830	1,577	-	-	-	-
R サービス業(他に分類されないもの)(注1)	4,363	32,601	...	7.5	361	1,128	...	3.1
R1 サービス業(政治・経済・文化団体, 宗教)(注1)	2,798	5,708	...	2.0	11	20	...	1.8
R2 サービス業(政治・経済・文化団体, 宗教を除く)	1,565	26,893	199,757	17.2	13,940	782	350	1,108	5,150	3.2

売上(収入)金額および従業者1人当たり売上(収入)金額(外国の会社および法人でない団体を除く)一県

		会 社(注3)						会社以外の法人						記号
1事業所 当たり売 上(収 入)金額 (万円)	従業者1 人当たり 売上(収 入)金額 (万円)	事業 所数 (注4)	従業 者数	売上(収 入)金額 (百万円)	1事業所 当たり従 業者数	1事業所 当たり売 上(収 入)金額 (万円)	従業者1 人当たり 売上(収 入)金額 (万円)	事業 所数 (注4)	従業 者数	売上(収 入)金額 (百万円)	1事業所 当たり従 業者数	1事業所 当たり売 上(収 入)金額 (万円)	従業者1 人当たり 売上(収 入)金額 (万円)	
-	-	157	1,581	13,987	10.1	9,325	936	180	2,905	8,798	16.1	5,300	326	A~B
x	x	15	94	x	6.3	x	x	-	-	-	-	-	-	C
...	...	2,088	13,702	...	6.6	8	21	...	2.6	D
1,287	420	3,199	139,624	6,917,422	43.6	231,662	5,127	27	912	22,997	33.8	88,451	2,536	E
...	...	4	15	...	3.8	2	24	...	12.0	F
...	...	207	2,271	...	11.0	6	80	...	13.3	G
...	...	35	380	...	10.9	5	79	...	15.8	G1
x	x	172	1,891	26,905	11.0	17,247	1,454	1	1	x	1.0	x	x	G2
...	...	290	4,855	...	16.7	23	144	...	6.3	H
2,559	749	6,457	77,323	2,235,647	12.0	35,782	3,029	184	2,927	132,691	15.9	77,597	4,846	I
...	...	134	670	...	5.0	9	148	...	16.4	J
864	541	1,406	6,748	178,367	4.8	13,451	2,748	48	215	1,745	4.5	3,713	835	K
1,590	601	772	6,634	54,008	8.6	8,171	1,167	99	962	7,468	9.7	9,453	892	L
1,134	297	1,696	26,829	148,735	15.8	9,181	566	40	630	3,546	15.8	9,332	566	M
1,066	460	1,010	11,979	204,294	11.9	21,170	1,762	97	1,125	6,258	11.6	7,277	682	N
...	...	454	4,021	...	8.9	76	3,925	...	51.6	O
...	...	1	19	...	19.0	29	3,436	...	118.5	O1
326	135	453	4,002	20,235	8.8	4,728	521	47	489	1,962	10.4	4,906	535	O2
3,328	671	440	6,347	26,671	14.4	6,396	431	1,381	39,368	468,515	28.5	35,765	1,230	P
...	...	2	7	...	3.5	133	2,443	...	18.4	Q
...	...	2	7	...	3.5	-	-	...	-	Q1
-	-	-	-	-	-	-	-	133	2,443	37,287	18.4	29,830	1,577	Q2
...	...	1,116	24,954	...	22.4	2,886	6,519	...	2.3	R
...	...	-	-	...	-	2,787	5,688	...	2.0	R1
1,506	471	1,116	24,954	185,277	22.4	18,399	782	99	831	9,330	8.4	11,107	1,276	R2

第5表 産業大分類、経営組織別事業所数、従業上の地位別、男女別従業者数および1事業所当たり従業者数一県

(注) 男女別の不詳を含む。

産業大分類	総数											
	事業所数	従業者数(注)										
		総数			個人業主			無給の家族従業者			有給役員	
		男	女	男	女	男	女	男	女			
A～S 全 産 業	58,749	657,735	369,754	287,154	22,067	16,685	5,382	7,007	1,638	5,369	34,072	
A～R 全 産 業 (S 公 務 を 除 く)	58,242	639,364	356,322	282,215	22,067	16,685	5,382	7,007	1,638	5,369	34,072	
A～B 農 林 漁 業	403	5,387	4,086	1,301	-	-	-	-	-	-	1,203	
C～S 非 農 林 漁 業	58,346	652,348	365,668	285,853	22,067	16,685	5,382	7,007	1,638	5,369	32,869	
C～R 非 農 林 漁 業 (S 公 務 を 除 く)	57,839	633,977	352,236	280,914	22,067	16,685	5,382	7,007	1,638	5,369	32,869	
C 鉱業, 採石業, 砂利採取業	18	107	86	21	2	2	-	-	-	-	24	
D 建 設 業	6,248	32,449	25,476	6,973	2,898	2,869	29	783	211	572	5,130	
E 製 造 業	5,845	167,303	123,134	44,169	1,889	1,758	131	758	165	593	5,596	
F 電 気 ・ ガ ス ・ 熱 供 給 ・ 水 道 業	83	2,385	2,146	239	-	-	-	-	-	-	16	
G 情 報 通 信 業	401	4,047	2,889	1,158	30	27	3	12	2	10	419	
H 運 輸 業 , 郵 便 業	1,346	30,106	23,451	6,655	100	90	10	29	6	23	907	
I 卸 売 業 , 小 売 業	13,672	114,031	52,933	60,977	5,177	4,071	1,106	2,301	519	1,782	7,013	
J 金 融 業 , 保 険 業	808	12,403	5,303	7,100	68	60	8	12	3	9	410	
K 不 動 産 業 , 物 品 賃 貸 業	3,320	11,826	7,092	4,734	1,438	1,094	344	522	135	387	2,368	
L 学術研究, 専門・技術サービス業	2,124	13,528	8,937	4,391	998	902	96	159	26	133	1,224	
M 宿 泊 業 , 飲 食 サ ー ビ ス 業	6,084	52,761	20,541	31,714	3,345	2,142	1,203	1,326	316	1,010	1,291	
N 生 活 関 連 サ ー ビ ス 業 , 娯 楽 業	4,679	26,233	12,072	14,161	2,862	1,514	1,348	563	134	429	1,096	
O 教 育 , 学 習 支 援 業	2,769	35,437	16,009	19,428	1,130	269	861	123	41	82	309	
P 医 療 , 福 祉	4,552	81,353	20,231	61,122	1,680	1,466	214	281	47	234	2,053	
Q 複 合 サ ー ビ ス 事 業	413	5,805	3,589	2,216	24	8	16	7	2	5	108	
R サ ー ビ ス 業 (他に分類されないもの)	5,477	44,203	28,347	15,856	426	413	13	131	31	100	4,905	
S 公 務 (他に分類されるものを除く)	507	18,371	13,432	4,939	-	-	-	-	-	-	-	

														1事業 所当た り従業 者数	記号
常用雇用者					臨時雇用者										
		正社員・正職員			正社員・正職員以外										
男	女	男	女	男	女	男	女	男	女	男	女				
24,713	9,357	562,612	312,497	249,290	343,053	240,301	102,349	219,559	72,196	146,941	31,977	14,221	17,756	11.2	A~S
24,713	9,357	544,633	299,224	244,584	328,005	227,940	99,662	216,628	71,284	144,922	31,585	14,062	17,523	11.0	A~R
1,091	112	2,975	2,064	911	1,594	1,337	257	1,381	727	654	1,209	931	278	13.4	A~B
23,622	9,245	559,637	310,433	248,379	341,459	238,964	102,092	218,178	71,469	146,287	30,768	13,290	17,478	11.2	C~S
23,622	9,245	541,658	297,160	243,673	326,411	226,603	99,405	215,247	70,557	144,268	30,376	13,131	17,245	11.0	C~R
17	7	79	65	14	71	58	13	8	7	1	2	2	-	5.9	C
3,723	1,407	21,996	17,252	4,744	18,391	15,167	3,224	3,605	2,085	1,520	1,642	1,421	221	5.2	D
4,233	1,363	155,391	114,562	40,829	121,697	101,226	20,471	33,694	13,336	20,358	3,669	2,416	1,253	28.6	E
16	-	2,365	2,129	236	2,137	1,977	160	228	152	76	4	1	3	28.7	F
341	78	3,513	2,485	1,028	2,995	2,300	695	518	185	333	73	34	39	10.1	G
702	205	27,898	22,038	5,860	18,739	16,939	1,800	9,159	5,099	4,060	1,172	615	557	22.4	H
4,834	2,179	93,176	40,963	52,092	38,994	26,153	12,751	54,182	14,810	39,341	6,364	2,546	3,818	8.3	I
344	66	11,852	4,880	6,972	8,853	4,497	4,356	2,999	383	2,616	61	16	45	15.4	J
1,473	895	7,202	4,247	2,955	4,606	3,045	1,561	2,596	1,202	1,394	296	143	153	3.6	K
897	327	10,776	6,914	3,662	8,973	6,401	2,372	1,803	513	1,290	371	198	173	6.4	L
849	440	41,269	15,311	25,454	8,336	5,242	2,981	32,933	10,069	22,473	5,530	1,923	3,607	8.7	M
691	405	19,863	9,100	10,763	9,448	5,689	3,759	10,415	3,411	7,004	1,849	633	1,216	5.6	N
228	81	31,435	14,426	17,009	18,740	9,594	9,146	12,695	4,832	7,863	2,440	1,045	1,395	12.8	O
1,178	875	72,917	16,542	56,375	42,541	12,049	30,492	30,376	4,493	25,883	4,422	998	3,424	17.9	P
99	9	5,526	3,447	2,079	3,697	2,648	1,049	1,829	799	1,030	140	33	107	14.1	Q
3,997	908	36,400	22,799	13,601	18,193	13,618	4,575	18,207	9,181	9,026	2,341	1,107	1,234	8.1	R
-	-	17,979	13,273	4,706	15,048	12,361	2,687	2,931	912	2,019	392	159	233	36.2	S

第5表 産業大分類、経営組織別事業所数、従業上の地位別、男女別従業者数および1事業所当たり従業者数一県

(注) 男女別の不詳を含む。

産業大分類	民 営											
	事業所数	従業者数(注)										
		総 数			個人業主			無給の家族従業者			有給役員	
		男	女	男	女	男	女	男	女			
A～S 全 産 業	56,704	604,553	344,071	259,655	22,067	16,685	5,382	7,007	1,638	5,369	34,072	
A～R 全 産 業 (S 公 務 を 除 く)	56,704	604,553	344,071	259,655	22,067	16,685	5,382	7,007	1,638	5,369	34,072	
A～B 農 林 漁 業	396	5,337	4,046	1,291	-	-	-	-	-	-	1,203	
C～S 非 農 林 漁 業	56,308	599,216	340,025	258,364	22,067	16,685	5,382	7,007	1,638	5,369	32,869	
C～R 非 農 林 漁 業 (S 公 務 を 除 く)	56,308	599,216	340,025	258,364	22,067	16,685	5,382	7,007	1,638	5,369	32,869	
C 鉱業, 採石業, 砂利採取業	18	107	86	21	2	2	-	-	-	-	24	
D 建 設 業	6,248	32,449	25,476	6,973	2,898	2,869	29	783	211	572	5,130	
E 製 造 業	5,844	167,302	123,133	44,169	1,889	1,758	131	758	165	593	5,596	
F 電 気・ガ 斯・熱 供 給・水 道 業	44	1,495	1,377	118	-	-	-	-	-	-	16	
G 情 報 通 信 業	401	4,047	2,889	1,158	30	27	3	12	2	10	419	
H 運 輸 業, 郵 便 業	1,344	30,100	23,447	6,653	100	90	10	29	6	23	907	
I 卸 売 業, 小 売 業	13,669	114,013	52,928	60,964	5,177	4,071	1,106	2,301	519	1,782	7,013	
J 金 融 業, 保 険 業	805	12,384	5,291	7,093	68	60	8	12	3	9	410	
K 不 動 産 業, 物 品 賃 貸 業	3,315	11,792	7,062	4,730	1,438	1,094	344	522	135	387	2,368	
L 学 術 研 究, 専 門・技 術 サ ー ビ ス 業	2,070	12,356	8,023	4,133	998	902	96	159	26	133	1,224	
M 宿 泊 業, 飲 食 サ ー ビ ス 業	6,054	52,390	20,471	31,413	3,345	2,142	1,203	1,326	316	1,010	1,291	
N 生 活 関 連 サ ー ビ ス 業, 娯 楽 業	4,632	25,735	11,831	13,904	2,862	1,514	1,348	563	134	429	1,096	
O 教 育, 学 習 支 援 業	1,960	17,540	9,030	8,510	1,130	269	861	123	41	82	309	
P 医 療, 福 祉	4,155	68,225	17,544	50,681	1,680	1,466	214	281	47	234	2,053	
Q 複 合 サ ー ビ ス 事 業	413	5,805	3,589	2,216	24	8	16	7	2	5	108	
R サ ー ビ ス 業 (他 に 分 類 さ れ な い も の)	5,336	43,476	27,848	15,628	426	413	13	131	31	100	4,905	
S 公 務 (他 に 分 類 さ れ る も の を 除 く)	-	-	-	-	-	-	-	-	-	-	-	

														1事業 所当た り従業 者数	記号
常用雇用者					正社員・正職員						臨時雇用者				
男	女	男	女		男	女	男	女	男	女	男	女			
24,713	9,357	511,744	287,327	223,592	306,121	218,363	87,355	205,623	68,964	136,237	29,663	13,708	15,955	10.7	A~S
24,713	9,357	511,744	287,327	223,592	306,121	218,363	87,355	205,623	68,964	136,237	29,663	13,708	15,955	10.7	A~R
1,091	112	2,933	2,032	901	1,567	1,314	253	1,366	718	648	1,201	923	278	13.5	A~B
23,622	9,245	508,811	285,295	222,691	304,554	217,049	87,102	204,257	68,246	135,589	28,462	12,785	15,677	10.6	C~S
23,622	9,245	508,811	285,295	222,691	304,554	217,049	87,102	204,257	68,246	135,589	28,462	12,785	15,677	10.6	C~R
17	7	79	65	14	71	58	13	8	7	1	2	2	-	5.9	C
3,723	1,407	21,996	17,252	4,744	18,391	15,167	3,224	3,605	2,085	1,520	1,642	1,421	221	5.2	D
4,233	1,363	155,390	114,561	40,829	121,697	101,226	20,471	33,693	13,335	20,358	3,669	2,416	1,253	28.6	E
16	-	1,477	1,360	117	1,384	1,282	102	93	78	15	2	1	1	34.0	F
341	78	3,513	2,485	1,028	2,995	2,300	695	518	185	333	73	34	39	10.1	G
702	205	27,892	22,034	5,858	18,736	16,936	1,800	9,156	5,098	4,058	1,172	615	557	22.4	H
4,834	2,179	93,158	40,958	52,079	38,988	26,148	12,750	54,170	14,810	39,329	6,364	2,546	3,818	8.3	I
344	66	11,833	4,868	6,965	8,840	4,488	4,352	2,993	380	2,613	61	16	45	15.4	J
1,473	895	7,168	4,217	2,951	4,590	3,030	1,560	2,578	1,187	1,391	296	143	153	3.6	K
897	327	9,735	6,059	3,476	8,112	5,621	2,291	1,623	438	1,185	240	139	101	6.0	L
849	440	40,908	15,241	25,163	8,211	5,201	2,897	32,697	10,040	22,266	5,520	1,923	3,597	8.7	M
691	405	19,628	8,921	10,707	9,386	5,637	3,749	10,242	3,284	6,958	1,586	571	1,015	5.6	N
228	81	14,008	7,514	6,494	6,486	3,925	2,561	7,522	3,589	3,933	1,970	978	992	8.9	O
1,178	875	60,810	14,009	46,801	35,132	10,072	25,060	25,678	3,937	21,741	3,401	844	2,557	16.4	P
99	9	5,526	3,447	2,079	3,697	2,648	1,049	1,829	799	1,030	140	33	107	14.1	Q
3,997	908	35,690	22,304	13,386	17,838	13,310	4,528	17,852	8,994	8,858	2,324	1,103	1,221	8.1	R
-	-	-	-	-	-	-	-	-	-	-	-	-	-	-	S

第5表 産業大分類、経営組織別事業所数、従業上の地位別、男女別従業者数および1事業所当たり従業者数一県

(注) 男女別の不詳を含む。

産業大分類	国、地方公共団体									
	事業所数	従業者数(注)								
		総数			うち常用雇用者			うち正職員		
			男	女		男	女		男	女
A～S 全 産 業	2,045	53,182	25,683	27,499	50,868	25,170	25,698	36,932	21,938	14,994
A～R 全 産 業 (S 公 務 を 除 く)	1,538	34,811	12,251	22,560	32,889	11,897	20,992	21,884	9,577	12,307
A～B 農 林 漁 業	7	50	40	10	42	32	10	27	23	4
C～S 非 農 林 漁 業	2,038	53,132	25,643	27,489	50,826	25,138	25,688	36,905	21,915	14,990
C～R 非 農 林 漁 業 (S 公 務 を 除 く)	1,531	34,761	12,211	22,550	32,847	11,865	20,982	21,857	9,554	12,303
C 鉱 業 , 採 石 業 , 砂 利 採 取 業	-	-	-	-	-	-	-	-	-	-
D 建 設 業	-	-	-	-	-	-	-	-	-	-
E 製 造 業	1	1	1	-	1	1	-	-	-	-
F 電 気 ・ ガ ス ・ 熱 供 給 ・ 水 道 業	39	890	769	121	888	769	119	753	695	58
G 情 報 通 信 業	-	-	-	-	-	-	-	-	-	-
H 運 輸 業 , 郵 便 業	2	6	4	2	6	4	2	3	3	-
I 卸 売 業 , 小 売 業	3	18	5	13	18	5	13	6	5	1
J 金 融 業 , 保 険 業	3	19	12	7	19	12	7	13	9	4
K 不 動 産 業 , 物 品 賃 貸 業	5	34	30	4	34	30	4	16	15	1
L 学 術 研 究 , 専 門 ・ 技 術 サ ー ビ ス 業	54	1,172	914	258	1,041	855	186	861	780	81
M 宿 泊 業 , 飲 食 サ ー ビ ス 業	30	371	70	301	361	70	291	125	41	84
N 生 活 関 連 サ ー ビ ス 業 , 娯 楽 業	47	498	241	257	235	179	56	62	52	10
O 教 育 , 学 習 支 援 業	809	17,897	6,979	10,918	17,427	6,912	10,515	12,254	5,669	6,585
P 医 療 , 福 祉	397	13,128	2,687	10,441	12,107	2,533	9,574	7,409	1,977	5,432
Q 複 合 サ ー ビ ス 事 業	-	-	-	-	-	-	-	-	-	-
R サ ー ビ ス 業 (他 に 分 類 さ れ ない も の)	141	727	499	228	710	495	215	355	308	47
S 公 務 (他 に 分 類 さ れ る も の を 除 く)	507	18,371	13,432	4,939	17,979	13,273	4,706	15,048	12,361	2,687

民間からの従業者数(注)			1事業 所当 たり 従業 者数	記号
男	女			
841	309	532	26.0	A~S
798	287	511	22.6	A~R
-	-	-	7.1	A~B
841	309	532	26.1	C~S
798	287	511	22.7	C~R
-	-	-	-	C
-	-	-	-	D
4	4	-	1.0	E
20	11	9	22.8	F
-	-	-	-	G
1	-	1	3.0	H
-	-	-	6.0	I
-	-	-	6.3	J
-	-	-	6.8	K
40	40	-	21.7	L
263	56	207	12.4	M
108	50	58	10.6	N
154	21	133	22.1	O
117	26	91	33.1	P
-	-	-	-	Q
91	79	12	5.2	R
43	22	21	36.2	S

第 6 表 産業大分類、出向・派遣従業者の有無別民営事業所数、男女別従業者数および出向・派遣従業者数一県

(注1) 男女別の不詳を含む。

(注2) 出向・派遣別の不詳を含む。

産業大分類	事業所数									従業者数(注1)	
	総 数	他への出向・派遣		他からの出向・派遣						総 数	男
		有	無	有	無	出 向		派 遣			
						有	無	有	無		
A~R 全 産 業 (S 公 務 を 除 く)	56,704	691	56,013	2,099	54,605	1,102	55,602	1,198	55,506	604,553	344,071
A~B 農 林 漁 業	396	3	393	18	378	12	384	5	391	5,337	4,046
C~R 非 農 林 漁 業 (S 公 務 を 除 く)	56,308	688	55,620	2,081	54,227	1,090	55,218	1,193	55,115	599,216	340,025
C 鉱 業 , 採 石 業 , 砂 利 採 取 業	18	-	18	-	18	-	18	-	18	107	86
D 建 設 業	6,248	55	6,193	136	6,112	89	6,159	57	6,191	32,449	25,476
E 製 造 業	5,844	193	5,651	639	5,205	290	5,554	477	5,367	167,302	123,133
F 電 気 ・ ガ ス ・ 熱 供 給 ・ 水 道 業	44	1	43	6	38	-	44	6	38	1,495	1,377
G 情 報 通 信 業	401	17	384	36	365	17	384	25	376	4,047	2,889
H 運 輸 業 , 郵 便 業	1,344	34	1,310	149	1,195	86	1,258	79	1,265	30,100	23,447
I 卸 売 業 , 小 売 業	13,669	90	13,579	351	13,318	186	13,483	176	13,493	114,013	52,928
J 金 融 業 , 保 険 業	805	11	794	56	749	33	772	31	774	12,384	5,291
K 不 動 産 業 , 物 品 質 貸 業	3,315	16	3,299	92	3,223	57	3,258	36	3,279	11,792	7,062
L 学 術 研 究 , 専 門 ・ 技 術 サ ー ビ ス 業	2,070	18	2,052	59	2,011	30	2,040	33	2,037	12,356	8,023
M 宿 泊 業 , 飲 食 サ ー ビ ス 業	6,054	44	6,010	85	5,969	48	6,006	40	6,014	52,390	20,471
N 生 活 関 連 サ ー ビ ス 業 , 娯 楽 業	4,632	20	4,612	87	4,545	48	4,584	43	4,589	25,735	11,831
O 教 育 , 学 習 支 援 業	1,960	14	1,946	40	1,920	19	1,941	19	1,941	17,540	9,030
P 医 療 , 福 祉	4,155	54	4,101	166	3,989	64	4,091	103	4,052	68,225	17,544
Q 複 合 サ ー ビ ス 事 業	413	4	409	11	402	4	409	8	405	5,805	3,589
R サ ー ビ ス 業 (他 に 分 類 さ れ な い も の)	5,336	117	5,219	168	5,168	119	5,217	60	5,276	43,476	27,848

				他からの出向・派遣(注2)									記号
うち他への出向・派遣							出 向			派 遣			
女		男	女	男	女		男	女		男	女		
259,655	10,112	6,690	3,422	22,576	13,939	8,637	9,435	6,793	2,642	12,534	6,724	5,810	A~R
1,291	10	5	5	66	41	25	26	24	2	8	3	5	A~B
258,364	10,102	6,685	3,417	22,510	13,898	8,612	9,409	6,769	2,640	12,526	6,721	5,805	C~R
21	-	-	-	-	-	-	-	-	-	-	-	-	C
6,973	269	125	144	508	407	101	338	320	18	137	65	72	D
44,169	3,608	2,934	674	13,192	9,080	4,112	4,559	4,010	549	8,386	4,913	3,473	E
118	1	1	-	12	4	8	-	-	-	12	4	8	F
1,158	84	71	13	565	423	142	170	149	21	392	272	120	G
6,653	131	108	23	794	595	199	341	266	75	447	323	124	H
60,964	400	230	170	3,166	1,133	2,033	1,954	792	1,162	1,191	336	855	I
7,093	56	45	11	385	218	167	272	177	95	103	36	67	J
4,730	47	23	24	245	154	91	139	95	44	101	57	44	K
4,133	110	84	26	826	592	234	428	323	105	200	87	113	L
31,413	156	42	114	643	229	414	309	100	209	327	125	202	M
13,904	46	27	19	356	204	152	140	80	60	216	124	92	N
8,510	34	24	10	588	231	357	169	96	73	393	125	268	O
50,681	113	42	71	454	101	353	164	65	99	286	36	250	P
2,216	11	11	-	38	25	13	13	10	3	14	5	9	Q
15,628	5,036	2,918	2,118	738	502	236	413	286	127	321	213	108	R

第7表 産業大分類別民営事業所数、従業上の地位別、男女別従業者数および1事業所当たり従業者数一県、市町

(注) 男女別の不詳を含む。

市町 産業大分類	事業所数	従業者数(注)							
		総数			うち個人業主			うち無給の家族従業者	
		男	女	男	女	男	女		
滋賀県									
A~R 全産業(S 公務を除く)	56,704	604,553	344,071	259,655	22,067	16,685	5,382	7,007	1,638
A~B 農 林 漁 業	396	5,337	4,046	1,291	-	-	-	-	-
C~R 非農林漁業(S 公務を除く)	56,308	599,216	340,025	258,364	22,067	16,685	5,382	7,007	1,638
C 鉱業, 採石業, 砂利採取業	18	107	86	21	2	2	-	-	-
D 建 設 業	6,248	32,449	25,476	6,973	2,898	2,869	29	783	211
E 製 造 業	5,844	167,302	123,133	44,169	1,889	1,758	131	758	165
F 電気・ガス・熱供給・水道業	44	1,495	1,377	118	-	-	-	-	-
G 情 報 通 信 業	401	4,047	2,889	1,158	30	27	3	12	2
H 運 輸 業 , 郵 便 業	1,344	30,100	23,447	6,653	100	90	10	29	6
I 卸 売 業 , 小 売 業	13,669	114,013	52,928	60,964	5,177	4,071	1,106	2,301	519
J 金 融 業 , 保 険 業	805	12,384	5,291	7,093	68	60	8	12	3
K 不 動 産 業 , 物 品 賃 貸 業	3,315	11,792	7,062	4,730	1,438	1,094	344	522	135
L 学術研究, 専門・技術サービス業	2,070	12,356	8,023	4,133	998	902	96	159	26
M 宿 泊 業 , 飲 食 サ ー ビ ス 業	6,054	52,390	20,471	31,413	3,345	2,142	1,203	1,326	316
N 生活関連サービス業, 娯楽業	4,632	25,735	11,831	13,904	2,862	1,514	1,348	563	134
O 教 育 , 学 習 支 援 業	1,960	17,540	9,030	8,510	1,130	269	861	123	41
P 医 療 , 福 祉	4,155	68,225	17,544	50,681	1,680	1,466	214	281	47
Q 複 合 サ ー ビ ス 事 業	413	5,805	3,589	2,216	24	8	16	7	2
R サービス業(他に分類されないもの)	5,336	43,476	27,848	15,628	426	413	13	131	31
大津市									
A~R 全産業(S 公務を除く)	11,560	116,977	61,166	55,494	4,307	3,019	1,288	1,343	326
A~B 農 林 漁 業	24	243	195	48	-	-	-	-	-
C~R 非農林漁業(S 公務を除く)	11,536	116,734	60,971	55,446	4,307	3,019	1,288	1,343	326
C 鉱業, 採石業, 砂利採取業	1	2	1	1	-	-	-	-	-
D 建 設 業	1,063	6,148	4,847	1,301	317	312	5	103	31
E 製 造 業	631	14,698	10,633	4,065	214	198	16	83	15
F 電気・ガス・熱供給・水道業	12	800	728	72	-	-	-	-	-
G 情 報 通 信 業	139	1,737	1,234	503	10	8	2	2	-
H 運 輸 業 , 郵 便 業	174	4,800	4,011	789	26	25	1	12	3
I 卸 売 業 , 小 売 業	2,556	22,809	10,347	12,443	884	662	222	379	95
J 金 融 業 , 保 険 業	230	4,200	2,050	2,150	16	12	4	2	1
K 不 動 産 業 , 物 品 賃 貸 業	902	3,959	2,413	1,546	375	261	114	145	38
L 学術研究, 専門・技術サービス業	607	3,995	2,505	1,290	252	224	28	35	4
M 宿 泊 業 , 飲 食 サ ー ビ ス 業	1,441	12,348	4,956	7,294	814	484	330	308	76
N 生活関連サービス業, 娯楽業	1,050	6,761	2,929	3,832	590	299	291	115	29
O 教 育 , 学 習 支 援 業	503	6,471	3,127	3,344	280	78	202	34	10
P 医 療 , 福 祉	1,063	17,659	4,670	12,989	462	394	68	93	15
Q 複 合 サ ー ビ ス 事 業	76	702	420	282	5	1	4	3	1
R サービス業(他に分類されないもの)	1,088	9,645	6,100	3,545	62	61	1	29	8

										1事業 所当た り従業 者数	記号
うち雇用者			うち常用雇用者			うち正社員・正職員					
女	男	女	男	女	男	女	男	女			
									男		
5,369	541,407	301,035	239,547	511,744	287,327	223,592	306,121	218,363	87,355	10.7	A~R
-	4,134	2,955	1,179	2,933	2,032	901	1,567	1,314	253	13.5	A~B
5,369	537,273	298,080	238,368	508,811	285,295	222,691	304,554	217,049	87,102	10.6	C~R
-	81	67	14	79	65	14	71	58	13	5.9	C
572	23,638	18,673	4,965	21,996	17,252	4,744	18,391	15,167	3,224	5.2	D
593	159,059	116,977	42,082	155,390	114,561	40,829	121,697	101,226	20,471	28.6	E
-	1,479	1,361	118	1,477	1,360	117	1,384	1,282	102	34.0	F
10	3,586	2,519	1,067	3,513	2,485	1,028	2,995	2,300	695	10.1	G
23	29,064	22,649	6,415	27,892	22,034	5,858	18,736	16,936	1,800	22.4	H
1,782	99,522	43,504	55,897	93,158	40,958	52,079	38,988	26,148	12,750	8.3	I
9	11,894	4,884	7,010	11,833	4,868	6,965	8,840	4,488	4,352	15.4	J
387	7,464	4,360	3,104	7,168	4,217	2,951	4,590	3,030	1,560	3.6	K
133	9,975	6,198	3,577	9,735	6,059	3,476	8,112	5,621	2,291	6.0	L
1,010	46,428	17,164	28,760	40,908	15,241	25,163	8,211	5,201	2,897	8.7	M
429	21,214	9,492	11,722	19,628	8,921	10,707	9,386	5,637	3,749	5.6	N
82	15,978	8,492	7,486	14,008	7,514	6,494	6,486	3,925	2,561	8.9	O
234	64,211	14,853	49,358	60,810	14,009	46,801	35,132	10,072	25,060	16.4	P
5	5,666	3,480	2,186	5,526	3,447	2,079	3,697	2,648	1,049	14.1	Q
100	38,014	23,407	14,607	35,690	22,304	13,386	17,838	13,310	4,528	8.1	R
1,017	104,463	52,925	51,222	98,612	50,368	47,928	54,685	35,794	18,651	10.1	A~R
-	198	158	40	114	93	21	68	62	6	10.1	A~B
1,017	104,265	52,767	51,182	98,498	50,275	47,907	54,617	35,732	18,645	10.1	C~R
-	1	-	1	1	-	1	1	-	1	2.0	C
72	4,616	3,709	907	4,360	3,500	860	3,647	3,060	587	5.8	D
68	13,729	9,898	3,831	13,461	9,769	3,692	10,905	8,892	2,013	23.3	E
-	793	721	72	793	721	72	772	706	66	66.7	F
2	1,574	1,104	470	1,561	1,100	461	1,302	990	312	12.5	G
9	4,646	3,884	762	4,522	3,807	715	2,755	2,603	152	27.6	H
284	20,203	8,652	11,532	19,103	8,176	10,908	7,251	4,804	2,430	8.9	I
1	4,027	1,896	2,131	3,990	1,889	2,101	3,177	1,714	1,463	18.3	J
107	2,829	1,721	1,108	2,726	1,666	1,060	1,678	1,150	528	4.4	K
31	3,306	1,977	1,129	3,254	1,953	1,101	2,741	1,798	743	6.6	L
232	10,889	4,175	6,617	9,634	3,717	5,820	2,076	1,341	712	8.6	M
86	5,713	2,413	3,300	5,376	2,289	3,087	2,044	1,226	818	6.4	N
24	6,077	2,977	3,100	5,184	2,512	2,672	2,662	1,421	1,241	12.9	O
78	16,591	3,970	12,621	15,607	3,659	11,948	9,000	2,537	6,463	16.6	P
2	689	415	274	688	415	273	441	310	131	9.2	Q
21	8,582	5,255	3,327	8,238	5,102	3,136	4,165	3,180	985	8.9	R

第7表 産業大分類別民営事業所数、従業上の地位別、男女別従業者数および1事業所当たり従業者数一県、市町

(注) 男女別の不詳を含む。

市町 産業大分類	事業所数	従業者数(注)							
		総数			うち個人業主		うち無給の家族従業者		
		男	女	男	女	男	女	男	
彦根市									
A~R 全産業(S 公務を除く)	4,943	50,465	27,647	22,788	1,955	1,472	483	573	148
A~B 農 林 漁 業	24	333	289	44	-	-	-	-	-
C~R 非農林漁業(S 公務を除く)	4,919	50,132	27,358	22,744	1,955	1,472	483	573	148
C 鉱業, 採石業, 砂利採取業	-	-	-	-	-	-	-	-	-
D 建 設 業	449	2,574	2,023	551	170	170	-	52	19
E 製 造 業	407	11,185	8,254	2,931	158	149	9	49	12
F 電気・ガス・熱供給・水道業	7	278	261	17	-	-	-	-	-
G 情 報 通 信 業	41	216	126	90	3	3	-	4	2
H 運 輸 業 , 郵 便 業	84	2,728	2,105	623	4	4	-	2	-
I 卸 売 業 , 小 売 業	1,305	11,618	5,438	6,173	504	416	88	207	51
J 金 融 業 , 保 険 業	97	1,201	476	725	10	10	-	1	-
K 不 動 産 業 , 物 品 賃 貸 業	283	1,013	559	454	117	94	23	44	14
L 学術研究, 専門・技術サービス業	173	827	471	356	94	87	7	15	4
M 宿 泊 業 , 飲 食 サ ー ビ ス 業	651	5,612	2,220	3,369	355	214	141	111	26
N 生活関連サービス業, 娯楽業	415	2,121	870	1,251	246	128	118	48	12
O 教 育 , 学 習 支 援 業	156	1,958	1,116	842	89	14	75	5	2
P 医 療 , 福 祉	382	5,340	1,311	4,029	164	143	21	28	4
Q 複 合 サ ー ビ ス 事 業	33	608	387	221	2	2	-	-	-
R サービス業(他に分類されないもの)	436	2,853	1,741	1,112	39	38	1	7	2
長浜市									
A~R 全産業(S 公務を除く)	5,786	53,498	29,922	23,480	2,396	1,884	512	781	184
A~B 農 林 漁 業	63	615	473	142	-	-	-	-	-
C~R 非農林漁業(S 公務を除く)	5,723	52,883	29,449	23,338	2,396	1,884	512	781	184
C 鉱業, 採石業, 砂利採取業	-	-	-	-	-	-	-	-	-
D 建 設 業	758	3,257	2,416	841	446	441	5	97	22
E 製 造 業	648	16,082	11,419	4,663	231	206	25	88	18
F 電気・ガス・熱供給・水道業	2	14	14	-	-	-	-	-	-
G 情 報 通 信 業	30	219	136	83	2	2	-	-	-
H 運 輸 業 , 郵 便 業	126	2,594	2,076	518	12	11	1	1	-
I 卸 売 業 , 小 売 業	1,456	10,484	4,736	5,737	604	474	130	308	74
J 金 融 業 , 保 険 業	65	803	319	484	7	6	1	-	-
K 不 動 産 業 , 物 品 賃 貸 業	282	781	459	322	122	101	21	32	11
L 学術研究, 専門・技術サービス業	170	975	707	268	96	86	10	15	5
M 宿 泊 業 , 飲 食 サ ー ビ ス 業	563	4,626	1,775	2,766	326	218	108	138	34
N 生活関連サービス業, 娯楽業	433	1,657	707	950	293	153	140	55	8
O 教 育 , 学 習 支 援 業	141	906	449	457	68	18	50	11	3
P 医 療 , 福 祉	357	6,407	1,623	4,784	150	132	18	22	6
Q 複 合 サ ー ビ ス 事 業	58	668	406	262	3	1	2	1	1
R サービス業(他に分類されないもの)	634	3,410	2,207	1,203	36	35	1	13	2

										1事業 所当た り従業 者数	記号
うち雇用者			うち常用雇用者			うち正社員・正職員					
女	男	女	男	女	男	女	男	女			
425	45,136	23,985	21,121	42,544	22,839	19,675	24,934	17,275	7,649	10.2	A~R
-	228	191	37	198	169	29	92	82	10	13.9	A~B
425	44,908	23,794	21,084	42,346	22,670	19,646	24,842	17,193	7,639	10.2	C~R
-	-	-	-	-	-	-	-	-	-	-	C
33	1,964	1,552	412	1,841	1,438	403	1,619	1,338	281	5.7	D
37	10,599	7,811	2,788	10,449	7,746	2,703	8,705	7,118	1,587	27.5	E
-	277	260	17	277	260	17	270	255	15	39.7	F
2	185	103	82	184	103	81	157	96	61	5.3	G
2	2,651	2,050	601	2,589	2,011	578	1,643	1,477	166	32.5	H
156	10,226	4,482	5,737	9,621	4,259	5,355	4,310	2,882	1,421	8.9	I
1	1,145	429	716	1,142	429	713	936	404	532	12.4	J
30	658	335	323	631	326	305	383	215	168	3.6	K
11	620	310	310	607	301	306	480	279	201	4.8	L
85	5,019	1,898	3,098	4,542	1,741	2,778	814	526	285	8.6	M
36	1,718	656	1,062	1,575	624	951	655	326	329	5.1	N
3	1,819	1,060	759	1,385	773	612	691	439	252	12.6	O
24	4,990	1,069	3,921	4,709	1,010	3,699	2,660	707	1,953	14.0	P
-	599	378	221	598	378	220	353	254	99	18.4	Q
5	2,438	1,401	1,037	2,196	1,271	925	1,166	877	289	6.5	R
597	46,673	25,200	21,377	44,438	24,289	20,053	26,940	18,525	8,385	9.2	A~R
-	469	346	123	353	256	97	252	218	34	9.8	A~B
597	46,204	24,854	21,254	44,085	24,033	19,956	26,688	18,307	8,351	9.2	C~R
-	-	-	-	-	-	-	-	-	-	-	C
75	2,187	1,579	608	2,010	1,436	574	1,582	1,251	331	4.3	D
70	15,190	10,761	4,429	14,958	10,632	4,326	11,277	8,967	2,310	24.8	E
-	14	14	-	14	14	-	14	14	-	7.0	F
-	196	119	77	195	118	77	167	112	55	7.3	G
1	2,513	2,009	504	2,446	1,972	474	1,666	1,510	156	20.6	H
234	8,736	3,608	5,117	8,012	3,349	4,652	3,233	2,087	1,135	7.2	I
-	766	288	478	760	286	474	588	269	319	12.4	J
21	415	223	192	394	221	173	289	176	113	2.8	K
10	773	550	223	758	540	218	672	522	150	5.7	L
104	4,027	1,436	2,506	3,738	1,345	2,308	889	500	370	8.2	M
47	1,206	469	737	1,120	437	683	574	278	296	3.8	N
8	812	419	393	732	395	337	297	202	95	6.4	O
16	6,038	1,390	4,648	5,823	1,350	4,473	3,352	973	2,379	17.9	P
-	660	400	260	659	400	259	434	316	118	11.5	Q
11	2,671	1,589	1,082	2,466	1,538	928	1,654	1,130	524	5.4	R

第7表 産業大分類別民営事業所数、従業上の地位別、男女別従業者数および1事業所当たり従業者数一県、市町

(注) 男女別の不詳を含む。

市町 産業大分類	事業所数	従業者数(注)							
		総数			うち個人業主			うち無給の家族従業者	
		男	女	男	女	男	女		
近江八幡市									
A~R 全産業(S 公務を除く)	3,201	30,672	16,555	14,104	1,192	929	263	444	91
A~B 農 林 漁 業	40	553	408	145	-	-	-	-	-
C~R 非農林漁業(S 公務を除く)	3,161	30,119	16,147	13,959	1,192	929	263	444	91
C 鉱業, 採石業, 砂利採取業	-	-	-	-	-	-	-	-	-
D 建 設 業	351	1,671	1,277	394	161	160	1	52	14
E 製 造 業	229	5,552	3,864	1,688	73	70	3	34	6
F 電気・ガス・熱供給・水道業	-	-	-	-	-	-	-	-	-
G 情 報 通 信 業	24	154	100	54	-	-	-	-	-
H 運 輸 業 , 郵 便 業	61	1,640	1,043	597	4	2	2	-	-
I 卸 売 業 , 小 売 業	919	7,217	3,347	3,870	354	274	80	175	33
J 金 融 業 , 保 険 業	47	587	211	376	3	3	-	1	-
K 不 動 産 業 , 物 品 賃 貸 業	145	484	300	184	38	33	5	15	5
L 学術研究, 専門・技術サービス業	103	613	358	255	60	54	6	5	2
M 宿 泊 業 , 飲 食 サ ー ビ ス 業	360	3,238	1,164	2,061	192	133	59	101	24
N 生活関連サービス業, 娯楽業	270	1,074	396	678	164	91	73	39	5
O 教 育 , 学 習 支 援 業	104	1,002	483	519	43	15	28	6	1
P 医 療 , 福 祉	222	3,301	1,034	2,267	82	76	6	10	-
Q 複 合 サ ー ビ ス 事 業	24	415	261	154	-	-	-	1	-
R サ ー ビ ス 業 (他に分類されないもの)	302	3,171	2,309	862	18	18	-	5	1
草津市									
A~R 全産業(S 公務を除く)	5,221	71,970	41,230	30,675	1,722	1,248	474	445	96
A~B 農 林 漁 業	15	298	185	113	-	-	-	-	-
C~R 非農林漁業(S 公務を除く)	5,206	71,672	41,045	30,562	1,722	1,248	474	445	96
C 鉱業, 採石業, 砂利採取業	-	-	-	-	-	-	-	-	-
D 建 設 業	437	3,311	2,682	629	126	126	-	36	12
E 製 造 業	377	18,164	14,324	3,840	72	68	4	20	7
F 電気・ガス・熱供給・水道業	6	177	170	7	-	-	-	-	-
G 情 報 通 信 業	54	918	696	222	2	2	-	-	-
H 運 輸 業 , 郵 便 業	79	2,013	1,723	290	4	4	-	-	-
I 卸 売 業 , 小 売 業	1,212	13,112	5,752	7,360	349	266	83	130	28
J 金 融 業 , 保 険 業	77	2,315	968	1,347	4	3	1	-	-
K 不 動 産 業 , 物 品 賃 貸 業	518	1,824	1,099	725	193	143	50	81	17
L 学術研究, 専門・技術サービス業	216	1,619	1,034	585	103	92	11	15	-
M 宿 泊 業 , 飲 食 サ ー ビ ス 業	636	7,988	3,637	4,286	260	180	80	72	11
N 生活関連サービス業, 娯楽業	480	2,770	1,167	1,603	257	144	113	32	9
O 教 育 , 学 習 支 援 業	262	3,038	1,854	1,184	141	31	110	19	7
P 医 療 , 福 祉	422	7,071	1,745	5,326	176	157	19	29	2
Q 複 合 サ ー ビ ス 事 業	23	585	387	198	1	-	1	-	-
R サ ー ビ ス 業 (他に分類されないもの)	407	6,767	3,807	2,960	34	32	2	11	3

										1事業 所当た り従業 者数	記号	
うち雇用者			うち常用雇用者			うち正社員・正職員						
女			男	女	男	女	男	女				男
	男	女										
353	27,015	14,079	12,923	25,179	13,233	11,933	12,687	8,646	4,040	9.6	A~R	
-	384	264	120	236	156	80	79	62	17	13.8	A~B	
353	26,631	13,815	12,803	24,943	13,077	11,853	12,608	8,584	4,023	9.5	C~R	
-	-	-	-	-	-	-	-	-	-	-	C	
38	1,150	874	276	1,056	791	265	880	698	182	4.8	D	
28	5,213	3,622	1,591	4,969	3,474	1,495	3,364	2,756	608	24.2	E	
-	-	-	-	-	-	-	-	-	-	-	F	
-	129	80	49	129	80	49	106	76	30	6.4	G	
-	1,604	1,015	589	1,541	961	580	782	673	109	26.9	H	
142	6,213	2,731	3,482	5,814	2,561	3,253	2,496	1,665	831	7.9	I	
1	564	193	371	564	193	371	385	156	229	12.5	J	
10	314	188	126	292	176	116	151	102	49	3.3	K	
3	501	267	234	495	265	230	396	252	144	6.0	L	
77	2,877	961	1,903	2,590	889	1,688	523	346	176	9.0	M	
34	808	262	546	695	217	478	330	130	200	4.0	N	
5	915	439	476	745	389	356	367	216	151	9.6	O	
10	3,072	877	2,195	2,917	825	2,092	1,676	636	1,040	14.9	P	
1	404	251	153	372	243	129	247	179	68	17.3	Q	
4	2,867	2,055	812	2,764	2,013	751	905	699	206	10.5	R	
349	66,838	37,837	28,936	62,202	35,314	26,823	34,738	25,011	9,721	13.8	A~R	
-	259	152	107	168	75	93	43	39	4	19.9	A~B	
349	66,579	37,685	28,829	62,034	35,239	26,730	34,695	24,972	9,717	13.8	C~R	
-	-	-	-	-	-	-	-	-	-	-	C	
24	2,711	2,229	482	2,595	2,121	474	2,185	1,884	301	7.6	D	
13	17,628	13,909	3,719	16,852	13,196	3,656	14,065	11,943	2,122	48.2	E	
-	177	170	7	177	170	7	127	123	4	29.5	F	
-	860	654	206	812	632	180	715	609	106	17.0	G	
-	1,944	1,671	273	1,788	1,546	242	1,316	1,222	94	25.5	H	
102	12,082	5,079	7,003	11,047	4,612	6,435	3,868	2,526	1,342	10.8	I	
-	2,284	948	1,336	2,276	946	1,330	1,414	884	530	30.1	J	
64	1,153	708	445	1,089	669	420	761	490	271	3.5	K	
15	1,324	814	510	1,270	771	499	1,042	718	324	7.5	L	
61	7,518	3,355	4,098	6,454	2,888	3,501	1,106	782	318	12.6	M	
23	2,387	958	1,429	2,141	845	1,296	925	438	487	5.8	N	
12	2,851	1,795	1,056	2,744	1,737	1,007	1,310	897	413	11.6	O	
27	6,663	1,471	5,192	6,417	1,416	5,001	3,879	1,026	2,853	16.8	P	
-	555	361	194	539	357	182	296	230	66	25.4	Q	
8	6,442	3,563	2,879	5,833	3,333	2,500	1,686	1,200	486	16.6	R	

第7表 産業大分類別民営事業所数、従業上の地位別、男女別従業者数および1事業所当たり従業者数一県、市町

(注) 男女別の不詳を含む。

市町 産業大分類	事業所数	従業者数(注)							
		総数			うち個人業主			うち無給の家族従業者	
		男	女	男	女	男	女		
守山市									
A~R 全産業(S 公務を除く)	2,717	28,369	15,327	13,012	960	698	262	297	72
A~B 農 林 漁 業	13	111	79	32	-	-	-	-	-
C~R 非農林漁業(S 公務を除く)	2,704	28,258	15,248	12,980	960	698	262	297	72
C 鉱業, 採石業, 砂利採取業	-	-	-	-	-	-	-	-	-
D 建 設 業	287	1,557	1,218	339	111	110	1	24	10
E 製 造 業	220	7,808	5,332	2,476	48	46	2	14	1
F 電気・ガス・熱供給・水道業	3	36	33	3	-	-	-	-	-
G 情 報 通 信 業	17	120	72	48	1	1	-	1	-
H 運 輸 業 , 郵 便 業	60	1,444	795	649	5	4	1	2	1
I 卸 売 業 , 小 売 業	662	5,409	2,745	2,664	224	180	44	111	27
J 金 融 業 , 保 険 業	40	478	171	307	4	4	-	2	-
K 不 動 産 業 , 物 品 賃 貸 業	123	652	398	254	21	13	8	6	1
L 学術研究, 専門・技術サービス業	118	590	416	174	50	46	4	8	3
M 宿 泊 業 , 飲 食 サ ー ビ ス 業	310	2,654	930	1,694	164	106	58	68	11
N 生活関連サービス業, 娯楽業	240	1,192	417	775	159	73	86	36	12
O 教 育 , 学 習 支 援 業	105	808	347	461	58	14	44	6	2
P 医 療 , 福 祉	251	3,013	688	2,325	92	78	14	15	4
Q 複 合 サ ー ビ ス 事 業	16	278	187	91	-	-	-	-	-
R サービス業(他に分類されないもの)	252	2,219	1,499	720	23	23	-	4	-
粟東市									
A~R 全産業(S 公務を除く)	2,838	33,538	21,444	12,039	986	749	237	265	62
A~B 農 林 漁 業	19	268	143	125	-	-	-	-	-
C~R 非農林漁業(S 公務を除く)	2,819	33,270	21,301	11,914	986	749	237	265	62
C 鉱業, 採石業, 砂利採取業	-	-	-	-	-	-	-	-	-
D 建 設 業	279	2,182	1,765	417	73	72	1	21	3
E 製 造 業	274	8,535	6,322	2,213	56	54	2	20	4
F 電気・ガス・熱供給・水道業	-	-	-	-	-	-	-	-	-
G 情 報 通 信 業	6	111	83	28	-	-	-	-	-
H 運 輸 業 , 郵 便 業	113	3,138	2,389	749	2	2	-	-	-
I 卸 売 業 , 小 売 業	687	6,497	3,951	2,495	154	120	34	61	15
J 金 融 業 , 保 険 業	41	401	139	262	4	4	-	2	2
K 不 動 産 業 , 物 品 賃 貸 業	326	836	501	335	192	148	44	62	13
L 学術研究, 専門・技術サービス業	97	540	328	212	39	35	4	5	-
M 宿 泊 業 , 飲 食 サ ー ビ ス 業	237	2,180	811	1,365	133	84	49	50	12
N 生活関連サービス業, 娯楽業	281	2,481	1,915	566	179	130	49	26	11
O 教 育 , 学 習 支 援 業	95	572	304	268	60	14	46	2	-
P 医 療 , 福 祉	166	2,753	773	1,980	75	68	7	8	1
Q 複 合 サ ー ビ ス 事 業	7	201	139	62	1	-	1	-	-
R サービス業(他に分類されないもの)	210	2,843	1,881	962	18	18	-	8	1

										1事業 所当た り従業 者数	記号
うち雇用者			うち常用雇用者			うち正社員・正職員					
女	男	女	男	女	男	女	男	女			
225	25,423	13,372	12,021	24,213	12,934	11,249	13,979	10,197	3,773	10.4	A~R
-	76	48	28	54	34	20	24	19	5	8.5	A~B
225	25,347	13,324	11,993	24,159	12,900	11,229	13,955	10,178	3,768	10.5	C~R
-	-	-	-	-	-	-	-	-	-	-	C
14	1,190	937	253	1,110	874	236	925	761	164	5.4	D
13	7,499	5,107	2,392	7,437	5,080	2,357	5,321	4,577	744	35.5	E
-	34	31	3	32	30	2	25	24	1	12.0	F
1	84	42	42	83	42	41	62	38	24	7.1	G
1	1,399	763	636	1,317	749	568	683	595	88	24.1	H
84	4,724	2,303	2,421	4,559	2,228	2,331	2,136	1,556	580	8.2	I
2	449	148	301	444	145	299	372	141	231	12.0	J
5	494	299	195	485	293	192	323	232	91	5.3	K
5	461	316	145	447	308	139	363	281	82	5.0	L
57	2,355	773	1,552	2,116	698	1,388	419	246	164	8.6	M
24	930	291	639	879	277	602	404	188	216	5.0	N
4	729	324	405	650	306	344	284	171	113	7.7	O
11	2,744	512	2,232	2,469	472	1,997	1,221	306	915	12.0	P
-	263	174	89	263	174	89	183	138	45	17.4	Q
4	1,992	1,304	688	1,868	1,224	644	1,234	924	310	8.8	R
203	30,602	19,421	11,126	29,096	18,616	10,425	18,644	14,614	3,992	11.8	A~R
-	231	110	121	195	110	85	70	51	19	14.1	A~B
203	30,371	19,311	11,005	28,901	18,506	10,340	18,574	14,563	3,973	11.8	C~R
-	-	-	-	-	-	-	-	-	-	-	C
18	1,842	1,504	338	1,737	1,408	329	1,480	1,227	253	7.8	D
16	8,137	6,024	2,113	7,877	5,813	2,064	5,769	5,012	757	31.1	E
-	-	-	-	-	-	-	-	-	-	-	F
-	103	75	28	103	75	28	99	75	24	18.5	G
-	3,064	2,329	735	2,856	2,189	667	1,742	1,562	180	27.8	H
46	5,961	3,581	2,329	5,745	3,472	2,222	3,532	2,728	767	9.5	I
-	375	116	259	375	116	259	265	113	152	9.8	J
49	395	230	165	390	226	164	264	173	91	2.6	K
5	438	256	182	418	249	169	295	194	101	5.6	L
38	1,946	685	1,257	1,573	561	1,008	263	186	76	9.2	M
15	2,237	1,747	490	2,182	1,730	452	1,847	1,605	242	8.8	N
2	493	277	216	456	271	185	161	116	45	6.0	O
7	2,575	653	1,922	2,515	628	1,887	1,552	514	1,038	16.6	P
-	197	137	60	197	137	60	134	102	32	28.7	Q
7	2,608	1,697	911	2,477	1,631	846	1,171	956	215	13.5	R

第7表 産業大分類別民営事業所数、従業上の地位別、男女別従業者数および1事業所当たり従業者数一県、市町

(注) 男女別の不詳を含む。

市町 産業大分類	事業所数	従業者数(注)							
		総数			うち個人業主		うち無給の家族従業者		
		男	女	男	女	男	女	男	
甲賀市									
A~R 全産業(S 公務を除く)	4,083	43,126	24,780	18,305	1,751	1,387	364	591	123
A~B 農 林 漁 業	46	647	538	109	-	-	-	-	-
C~R 非農林漁業(S 公務を除く)	4,037	42,479	24,242	18,196	1,751	1,387	364	591	123
C 鉱業, 採石業, 砂利採取業	8	47	38	9	-	-	-	-	-
D 建 設 業	445	2,085	1,644	441	255	254	1	60	12
E 製 造 業	706	16,327	11,373	4,954	240	227	13	107	21
F 電気・ガス・熱供給・水道業	5	39	38	1	-	-	-	-	-
G 情 報 通 信 業	11	75	56	19	-	-	-	-	-
H 運 輸 業 , 郵 便 業	108	1,721	1,390	331	7	7	-	3	-
I 卸 売 業 , 小 売 業	1,033	8,082	3,564	4,503	458	370	88	206	41
J 金 融 業 , 保 険 業	47	543	254	289	4	4	-	1	-
K 不 動 産 業 , 物 品 賃 貸 業	176	468	291	177	108	81	27	45	11
L 学術研究, 専門・技術サービス業	125	648	411	237	63	59	4	13	1
M 宿 泊 業 , 飲 食 サ ー ビ ス 業	342	2,817	966	1,825	204	140	64	71	11
N 生活関連サービス業, 娯楽業	304	2,343	1,128	1,215	194	111	83	46	11
O 教 育 , 学 習 支 援 業	123	527	269	258	88	17	71	7	3
P 医 療 , 福 祉	256	3,870	921	2,949	100	90	10	25	10
Q 複 合 サ ー ビ ス 事 業	35	432	229	203	2	-	2	-	-
R サービス業(他に分類されないもの)	313	2,455	1,670	785	28	27	1	7	2
野洲市									
A~R 全産業(S 公務を除く)	1,881	24,063	14,222	9,831	691	522	169	198	49
A~B 農 林 漁 業	12	151	136	15	-	-	-	-	-
C~R 非農林漁業(S 公務を除く)	1,869	23,912	14,086	9,816	691	522	169	198	49
C 鉱業, 採石業, 砂利採取業	2	12	10	2	1	1	-	-	-
D 建 設 業	177	957	700	257	74	73	1	26	8
E 製 造 業	209	9,811	7,224	2,587	42	39	3	13	5
F 電気・ガス・熱供給・水道業	-	-	-	-	-	-	-	-	-
G 情 報 通 信 業	12	47	41	6	1	1	-	1	-
H 運 輸 業 , 郵 便 業	57	1,429	996	433	4	1	3	1	-
I 卸 売 業 , 小 売 業	434	3,803	1,823	1,977	152	122	30	48	8
J 金 融 業 , 保 険 業	22	182	78	104	4	4	-	-	-
K 不 動 産 業 , 物 品 賃 貸 業	139	318	179	139	86	71	15	34	12
L 学術研究, 専門・技術サービス業	81	482	317	165	40	35	5	5	-
M 宿 泊 業 , 飲 食 サ ー ビ ス 業	179	1,428	535	886	94	61	33	43	12
N 生活関連サービス業, 娯楽業	135	869	385	484	80	41	39	11	1
O 教 育 , 学 習 支 援 業	78	441	218	223	45	9	36	7	3
P 医 療 , 福 祉	146	2,924	752	2,172	52	48	4	5	-
Q 複 合 サ ー ビ ス 事 業	10	95	53	42	-	-	-	-	-
R サービス業(他に分類されないもの)	188	1,114	775	339	16	16	-	4	-

										1事業 所当た り従業 者数	記号	
うち雇用者			うち常用雇用者			うち正社員・正職員						
女			男	女	男	女	男	女				男
	男	女										
468	38,328	21,411	16,876	36,209	20,436	15,732	22,759	16,120	6,635	10.6	A~R	
-	526	427	99	357	297	60	183	170	13	14.1	A~B	
468	37,802	20,984	16,777	35,852	20,139	15,672	22,576	15,950	6,622	10.5	C~R	
-	34	28	6	34	28	6	32	27	5	5.9	C	
48	1,441	1,126	315	1,309	1,006	303	1,082	851	231	4.7	D	
86	15,361	10,635	4,726	15,013	10,423	4,590	11,540	9,120	2,420	23.1	E	
-	38	37	1	38	37	1	37	36	1	7.8	F	
-	68	49	19	67	48	19	45	33	12	6.8	G	
3	1,624	1,314	310	1,612	1,304	308	1,273	1,099	174	15.9	H	
165	6,878	2,784	4,079	6,370	2,605	3,750	2,485	1,650	835	7.8	I	
1	515	232	283	514	231	283	383	207	176	11.6	J	
34	225	140	85	222	139	83	152	115	37	2.7	K	
12	511	301	210	502	299	203	416	269	147	5.2	L	
60	2,473	763	1,684	2,120	654	1,440	422	254	164	8.2	M	
35	2,037	956	1,081	1,860	893	967	884	487	397	7.7	N	
4	419	241	178	400	229	171	164	94	70	4.3	O	
15	3,639	757	2,882	3,374	697	2,677	1,904	506	1,398	15.1	P	
-	430	229	201	414	227	187	292	185	107	12.3	Q	
5	2,109	1,392	717	2,003	1,319	684	1,465	1,017	448	7.8	R	
149	21,914	12,730	9,174	20,549	12,288	8,251	13,396	10,128	3,264	12.8	A~R	
-	60	49	11	38	29	9	23	21	2	12.6	A~B	
149	21,854	12,681	9,163	20,511	12,259	8,242	13,373	10,107	3,262	12.8	C~R	
-	9	7	2	9	7	2	9	7	2	6.0	C	
18	685	495	190	601	434	167	483	379	104	5.4	D	
8	9,509	7,000	2,509	9,168	6,897	2,271	7,520	6,360	1,160	46.9	E	
-	-	-	-	-	-	-	-	-	-	-	F	
1	41	38	3	40	37	3	35	33	2	3.9	G	
1	1,386	968	418	1,162	956	206	814	711	103	25.1	H	
40	3,373	1,533	1,837	3,238	1,488	1,747	1,409	1,015	391	8.8	I	
-	167	65	102	167	65	102	113	62	51	8.3	J	
22	132	57	75	125	57	68	81	44	37	2.3	K	
5	392	255	137	383	249	134	321	237	84	6.0	L	
31	1,249	439	803	1,002	332	663	160	91	68	8.0	M	
10	750	326	424	721	314	407	304	196	108	6.4	N	
4	369	190	179	354	189	165	85	68	17	5.7	O	
5	2,790	653	2,137	2,591	600	1,991	1,469	458	1,011	20.0	P	
-	94	52	42	94	52	42	82	49	33	9.5	Q	
4	908	603	305	856	582	274	488	397	91	5.9	R	

第7表 産業大分類別民営事業所数、従業上の地位別、男女別従業者数および1事業所当たり従業者数一県、市町

(注) 男女別の不詳を含む。

市町 産業大分類	事業所数	従業者数(注)							
		総数			うち個人業主		うち無給の家族従業者		
		男	女	男	女	男	女	男	
湖南省									
A~R 全産業(S 公務を除く)	1,944	26,184	17,291	8,861	735	546	189	199	45
A~B 農 林 漁 業	10	268	194	74	-	-	-	-	-
C~R 非農林漁業(S 公務を除く)	1,934	25,916	17,097	8,787	735	546	189	199	45
C 鉱業, 採石業, 砂利採取業	2	19	16	3	-	-	-	-	-
D 建設業	203	881	676	205	98	94	4	17	2
E 製造業	304	11,167	9,048	2,119	54	52	2	13	1
F 電気・ガス・熱供給・水道業	3	16	13	3	-	-	-	-	-
G 情報通信業	6	17	9	8	1	1	-	1	-
H 運輸業, 郵便業	122	2,298	1,942	356	5	5	-	2	-
I 卸売業, 小売業	429	3,998	1,890	2,096	155	120	35	57	11
J 金融業, 保険業	21	259	87	172	1	1	-	-	-
K 不動産業, 物品賃貸業	105	344	204	140	51	44	7	21	4
L 学術研究, 専門・技術サービス業	63	271	159	112	33	32	1	7	-
M 宿泊業, 飲食サービス業	189	1,271	468	783	126	79	47	51	25
N 生活関連サービス業, 娯楽業	150	611	287	324	100	47	53	17	2
O 教育, 学習支援業	70	320	126	194	47	11	36	4	-
P 医療, 福祉	124	2,291	614	1,677	49	46	3	6	-
Q 複合サービス事業	11	245	173	72	1	1	-	-	-
R サービス業(他に分類されないもの)	132	1,908	1,385	523	14	13	1	3	-
高島市									
A~R 全産業(S 公務を除く)	2,746	18,993	10,034	8,892	1,263	984	279	535	132
A~B 農 林 漁 業	24	285	204	81	-	-	-	-	-
C~R 非農林漁業(S 公務を除く)	2,722	18,708	9,830	8,811	1,263	984	279	535	132
C 鉱業, 採石業, 砂利採取業	1	3	2	1	1	1	-	-	-
D 建設業	374	1,731	1,411	320	202	202	-	62	21
E 製造業	479	4,922	3,072	1,850	238	217	21	143	29
F 電気・ガス・熱供給・水道業	1	12	11	1	-	-	-	-	-
G 情報通信業	11	16	13	3	-	-	-	-	-
H 運輸業, 郵便業	54	507	411	96	9	9	-	2	1
I 卸売業, 小売業	649	3,876	1,863	2,010	287	223	64	145	36
J 金融業, 保険業	23	263	82	181	2	1	1	1	-
K 不動産業, 物品賃貸業	45	187	114	73	17	12	5	1	-
L 学術研究, 専門・技術サービス業	85	249	141	108	45	42	3	10	2
M 宿泊業, 飲食サービス業	318	1,857	683	1,110	216	132	84	121	32
N 生活関連サービス業, 娯楽業	197	932	428	504	129	67	62	30	7
O 教育, 学習支援業	65	266	116	150	38	10	28	4	1
P 医療, 福祉	161	2,636	695	1,941	58	48	10	8	1
Q 複合サービス事業	25	282	172	110	3	3	-	2	-
R サービス業(他に分類されないもの)	234	969	616	353	18	17	1	6	2

										1事業 所当た り従業 者数	記号
うち雇用者			うち常用雇用者			うち正社員・正職員					
女	男	女	男	女	男	女	男	女			
154	24,071	15,825	8,214	23,123	15,248	7,843	16,166	12,730	3,419	13.5	A~R
-	247	175	72	187	132	55	172	125	47	26.8	A~B
154	23,824	15,650	8,142	22,936	15,116	7,788	15,994	12,605	3,372	13.4	C~R
-	15	13	2	15	13	2	12	10	2	9.5	C
15	604	455	149	584	438	146	506	407	99	4.3	D
12	10,794	8,748	2,046	10,465	8,430	2,035	8,633	7,546	1,087	36.7	E
-	16	13	3	16	13	3	13	12	1	5.3	F
1	11	6	5	11	6	5	11	6	5	2.8	G
2	2,214	1,880	334	2,197	1,877	320	1,825	1,679	146	18.8	H
46	3,532	1,591	1,929	3,323	1,532	1,779	1,619	1,057	550	9.3	I
-	247	78	169	247	78	169	194	77	117	12.3	J
17	189	97	92	184	96	88	111	73	38	3.3	K
7	202	104	98	200	102	98	145	95	50	4.3	L
26	1,070	349	701	948	307	621	158	95	58	6.7	M
15	475	225	250	455	217	238	203	119	84	4.1	N
4	267	113	154	225	94	131	74	32	42	4.6	O
6	2,198	549	1,649	2,164	542	1,622	1,226	374	852	18.5	P
-	244	172	72	242	172	70	129	108	21	22.3	Q
3	1,746	1,257	489	1,660	1,199	461	1,135	915	220	14.5	R
403	15,509	7,698	7,745	14,450	7,142	7,242	8,414	5,536	2,854	6.9	A~R
-	225	146	79	138	72	66	60	44	16	11.9	A~B
403	15,284	7,552	7,666	14,312	7,070	7,176	8,354	5,492	2,838	6.9	C~R
-	2	1	1	2	1	1	2	1	1	3.0	C
41	1,134	954	180	1,027	860	167	884	773	111	4.6	D
114	4,189	2,578	1,611	4,115	2,546	1,569	3,109	2,275	834	10.3	E
-	12	11	1	12	11	1	12	11	1	12.0	F
-	8	6	2	8	6	2	5	5	-	1.5	G
1	452	369	83	433	351	82	292	259	33	9.4	H
109	3,068	1,357	1,708	2,839	1,261	1,575	1,156	786	367	6.0	I
1	248	73	175	248	73	175	135	72	63	11.4	J
1	131	77	54	121	72	49	60	42	18	4.2	K
8	146	68	78	134	64	70	112	63	49	2.9	L
89	1,436	457	916	1,213	391	759	334	188	125	5.8	M
23	717	310	407	610	245	365	261	145	116	4.7	N
3	212	99	113	178	77	101	66	46	20	4.1	O
7	2,525	617	1,908	2,436	592	1,844	1,337	414	923	16.4	P
2	272	164	108	270	162	108	189	144	45	11.3	Q
4	732	411	321	666	358	308	400	268	132	4.1	R

第7表 産業大分類別民営事業所数、従業上の地位別、男女別従業者数および1事業所当たり従業者数一県、市町

(注) 男女別の不詳を含む。

市町 産業大分類	事業所数	従業者数(注)							
		総数			うち個人業主		うち無給の家族従業者		
		男	女	男	女	男	女	男	
東近江市									
A~R 全産業(S 公務を除く)	4,685	47,358	27,126	20,165	2,082	1,616	466	640	141
A~B 農 林 漁 業	45	726	599	127	-	-	-	-	-
C~R 非農林漁業(S 公務を除く)	4,640	46,632	26,527	20,038	2,082	1,616	466	640	141
C 鉱業, 採石業, 砂利採取業	1	7	4	3	-	-	-	-	-
D 建 設 業	644	2,900	2,260	640	381	378	3	108	21
E 製 造 業	575	16,634	11,907	4,727	213	196	17	74	19
F 電気・ガス・熱供給・水道業	2	109	96	13	-	-	-	-	-
G 情 報 通 信 業	28	190	147	43	5	5	-	2	-
H 運 輸 業 , 郵 便 業	132	2,360	1,925	435	11	10	1	3	1
I 卸 売 業 , 小 売 業	1,110	8,217	3,626	4,591	523	428	95	208	41
J 金 融 業 , 保 険 業	47	652	283	369	5	5	-	1	-
K 不 動 産 業 , 物 品 賃 貸 業	158	508	272	236	66	53	13	25	6
L 学術研究, 専門・技術サービス業	119	523	338	185	68	61	7	16	4
M 宿 泊 業 , 飲 食 サ ー ビ ス 業	458	3,057	1,001	1,989	283	183	100	102	18
N 生活関連サービス業, 娯楽業	364	1,461	568	893	250	122	128	55	18
O 教 育 , 学 習 支 援 業	151	933	512	421	98	24	74	9	6
P 医 療 , 福 祉	333	5,625	1,334	4,291	124	102	22	20	2
Q 複 合 サ ー ビ ス 事 業	42	744	462	282	3	-	3	-	-
R サービス業(他に分類されないもの)	476	2,712	1,792	920	52	49	3	17	5
米原市									
A~R 全産業(S 公務を除く)	1,532	14,846	9,108	5,738	632	486	146	214	56
A~B 農 林 漁 業	18	353	222	131	-	-	-	-	-
C~R 非農林漁業(S 公務を除く)	1,514	14,493	8,886	5,607	632	486	146	214	56
C 鉱業, 採石業, 砂利採取業	1	6	6	-	-	-	-	-	-
D 建 設 業	196	867	701	166	114	113	1	29	8
E 製 造 業	236	5,153	3,549	1,604	85	80	5	29	8
F 電気・ガス・熱供給・水道業	2	13	12	1	-	-	-	-	-
G 情 報 通 信 業	10	150	115	35	4	3	1	1	-
H 運 輸 業 , 郵 便 業	49	1,237	985	252	1	-	1	-	-
I 卸 売 業 , 小 売 業	316	2,088	984	1,104	150	110	40	73	19
J 金 融 業 , 保 険 業	15	121	58	63	-	-	-	-	-
K 不 動 産 業 , 物 品 賃 貸 業	53	174	103	71	34	25	9	9	3
L 学術研究, 専門・技術サービス業	43	725	615	110	21	19	2	1	1
M 宿 泊 業 , 飲 食 サ ー ビ ス 業	117	923	504	419	68	48	20	39	9
N 生活関連サービス業, 娯楽業	109	372	157	215	81	38	43	19	4
O 教 育 , 学 習 支 援 業	35	133	42	91	23	4	19	4	2
P 医 療 , 福 祉	103	1,369	331	1,038	35	31	4	6	2
Q 複 合 サ ー ビ ス 事 業	17	187	108	79	1	-	1	-	-
R サービス業(他に分類されないもの)	212	975	616	359	15	15	-	4	-

										1事業 所当た り従業 者数	記号
うち雇用者			うち常用雇用者			うち正社員・正職員					
女	男	女	男	女	男	女	男	女			
499	42,081	23,503	18,511	39,762	22,499	17,196	24,952	17,882	7,053	10.1	A~R
-	616	493	123	425	324	101	247	213	34	16.1	A~B
499	41,465	23,010	18,388	39,337	22,175	17,095	24,705	17,669	7,019	10.1	C~R
-	5	4	1	5	4	1	3	2	1	7.0	C
87	1,991	1,558	433	1,817	1,397	420	1,502	1,236	266	4.5	D
55	15,857	11,329	4,528	15,600	11,203	4,397	11,888	9,928	1,960	28.9	E
-	108	95	13	108	95	13	106	94	12	54.5	F
2	153	116	37	147	112	35	130	105	25	6.8	G
2	2,246	1,838	408	2,197	1,798	399	1,669	1,507	162	17.9	H
167	6,968	2,804	4,164	6,520	2,643	3,877	2,690	1,703	987	7.4	I
1	621	256	365	620	255	365	499	239	260	13.9	J
19	285	131	154	278	128	150	158	99	59	3.2	K
12	393	235	158	380	229	151	310	209	101	4.4	L
84	2,601	752	1,782	2,240	672	1,501	425	225	183	6.7	M
37	1,101	397	704	994	365	629	458	219	239	4.0	N
3	807	469	338	765	458	307	266	189	77	6.2	O
18	5,357	1,163	4,194	4,941	1,085	3,856	3,080	803	2,277	16.9	P
-	720	442	278	672	431	241	508	360	148	17.7	Q
12	2,252	1,421	831	2,053	1,300	753	1,013	751	262	5.7	R
158	12,996	7,816	5,180	12,449	7,561	4,888	8,086	6,061	2,025	9.7	A~R
-	266	141	125	226	118	108	95	80	15	19.6	A~B
158	12,730	7,675	5,055	12,223	7,443	4,780	7,991	5,981	2,010	9.6	C~R
-	6	6	-	6	6	-	5	5	-	6.0	C
21	598	492	106	564	462	102	481	402	79	4.4	D
21	4,842	3,304	1,538	4,764	3,267	1,497	3,697	2,910	787	21.8	E
-	10	9	1	10	9	1	8	7	1	6.5	F
1	137	105	32	137	105	32	137	105	32	15.0	G
-	1,194	955	239	1,134	921	213	866	784	82	25.2	H
54	1,681	726	955	1,543	666	877	537	359	178	6.6	I
-	120	57	63	120	57	63	92	52	40	8.1	J
6	101	59	42	95	55	40	64	36	28	3.3	K
-	681	577	104	662	562	100	629	548	81	16.9	L
30	783	427	356	710	398	312	279	210	69	7.9	M
15	260	107	153	222	100	122	120	63	57	3.4	N
2	105	36	69	102	35	67	24	8	16	3.8	O
4	1,278	275	1,003	1,247	267	980	628	182	446	13.3	P
-	186	108	78	186	108	78	148	105	43	11.0	Q
4	748	432	316	721	425	296	276	205	71	4.6	R

第7表 産業大分類別民営事業所数、従業上の地位別、男女別従業者数および1事業所当たり従業者数一県、市町

(注) 男女別の不詳を含む。

市町 産業大分類	事業所数	従業者数(注)							
		総数			うち個人業主		うち無給の家族従業者		
		男	女	男	女	男	女	男	
日野町									
A~R 全産業(S 公務を除く)	962	10,815	6,532	4,279	462	383	79	129	27
A~B 農 林 漁 業	11	129	106	23	-	-	-	-	-
C~R 非農林漁業(S 公務を除く)	951	10,686	6,426	4,256	462	383	79	129	27
C 鉱業, 採石業, 砂利採取業	1	3	2	1	-	-	-	-	-
D 建 設 業	172	548	448	100	130	129	1	31	7
E 製 造 業	147	4,575	3,572	1,003	45	44	1	10	4
F 電気・ガス・熱供給・水道業	1	1	1	-	-	-	-	-	-
G 情 報 通 信 業	1	1	1	-	-	-	-	-	-
H 運 輸 業 , 郵 便 業	30	424	336	88	4	4	-	-	-
I 卸 売 業 , 小 売 業	209	1,449	643	806	120	102	18	47	7
J 金 融 業 , 保 険 業	8	123	28	95	1	1	-	-	-
K 不 動 産 業 , 物 品 賃 貸 業	20	66	50	16	8	8	-	-	-
L 学術研究, 専門・技術サービス業	24	80	55	25	14	13	1	5	-
M 宿 泊 業 , 飲 食 サ ー ビ ス 業	65	457	149	304	36	30	6	21	5
N 生活関連サービス業, 娯楽業	70	431	165	266	49	21	28	10	3
O 教 育 , 学 習 支 援 業	28	45	8	37	20	2	18	2	1
P 医 療 , 福 祉	53	1,713	459	1,254	20	16	4	1	-
Q 複 合 サ ー ビ ス 事 業	13	154	84	70	1	-	1	-	-
R サービス業(他に分類されないもの)	109	616	425	191	14	13	1	2	-
竜王町									
A~R 全産業(S 公務を除く)	704	12,352	9,082	3,270	186	145	41	70	11
A~B 農 林 漁 業	11	156	111	45	-	-	-	-	-
C~R 非農林漁業(S 公務を除く)	693	12,196	8,971	3,225	186	145	41	70	11
C 鉱業, 採石業, 砂利採取業	-	-	-	-	-	-	-	-	-
D 建 設 業	83	509	411	98	41	41	-	18	4
E 製 造 業	75	7,328	6,681	647	21	20	1	8	2
F 電気・ガス・熱供給・水道業	-	-	-	-	-	-	-	-	-
G 情 報 通 信 業	4	19	14	5	-	-	-	-	-
H 運 輸 業 , 郵 便 業	16	398	301	97	-	-	-	-	-
I 卸 売 業 , 小 売 業	273	2,073	762	1,311	43	33	10	25	5
J 金 融 業 , 保 険 業	7	47	15	32	-	-	-	-	-
K 不 動 産 業 , 物 品 賃 貸 業	6	27	17	10	-	-	-	-	-
L 学術研究, 専門・技術サービス業	16	34	25	9	9	7	2	3	-
M 宿 泊 業 , 飲 食 サ ー ビ ス 業	63	688	291	397	22	14	8	5	-
N 生活関連サービス業, 娯楽業	27	241	138	103	20	13	7	9	-
O 教 育 , 学 習 支 援 業	16	46	21	25	14	2	12	1	-
P 医 療 , 福 祉	30	477	95	382	11	10	1	1	-
Q 複 合 サ ー ビ ス 事 業	4	47	24	23	-	-	-	-	-
R サービス業(他に分類されないもの)	73	262	176	86	5	5	-	-	-

	うち雇用者									1事業 所当た り従業 者数	記号
	うち常用雇用者			うち正社員・正職員							
	女	男	女	男	女	男	女	男	女		
102	9,619	5,669	3,946	9,251	5,512	3,735	6,378	4,680	1,695	11.2	A~R
-	102	82	20	86	66	20	79	60	19	11.7	A~B
102	9,517	5,587	3,926	9,165	5,446	3,715	6,299	4,620	1,676	11.2	C~R
-	3	2	1	3	2	1	3	2	1	3.0	C
24	310	246	64	276	217	59	229	188	41	3.2	D
6	4,399	3,435	964	4,356	3,413	943	3,640	3,105	535	31.1	E
-	-	-	-	-	-	-	-	-	-	1.0	F
-	-	-	-	-	-	-	-	-	-	1.0	G
-	405	320	85	403	319	84	297	267	30	14.1	H
40	1,194	479	715	1,019	412	607	392	247	145	6.9	I
-	120	26	94	120	26	94	101	26	75	15.4	J
-	24	15	9	20	15	5	17	12	5	3.3	K
5	55	36	19	55	36	19	46	34	12	3.3	L
16	386	106	276	355	98	253	67	36	28	7.0	M
7	355	130	225	346	130	216	166	89	77	6.2	N
1	21	5	16	18	5	13	8	4	4	1.6	O
1	1,617	391	1,226	1,587	385	1,202	924	304	620	32.3	P
-	145	76	69	128	72	56	92	59	33	11.8	Q
2	483	320	163	479	316	163	317	247	70	5.7	R
59	11,777	8,668	3,109	11,517	8,562	2,955	7,618	6,514	1,104	17.5	A~R
-	109	69	40	108	68	40	55	48	7	14.2	A~B
59	11,668	8,599	3,069	11,409	8,494	2,915	7,563	6,466	1,097	17.6	C~R
-	-	-	-	-	-	-	-	-	-	-	C
14	393	322	71	356	289	67	274	224	50	6.1	D
6	7,244	6,619	625	7,224	6,610	614	5,629	5,278	351	97.7	E
-	-	-	-	-	-	-	-	-	-	-	F
-	9	4	5	9	4	5	8	4	4	4.8	G
-	398	301	97	386	301	85	278	246	32	24.9	H
20	1,948	683	1,265	1,845	643	1,202	709	362	347	7.6	I
-	43	11	32	43	11	32	34	11	23	6.7	J
-	21	13	8	21	13	8	17	12	5	4.5	K
3	19	16	3	19	16	3	18	15	3	2.1	L
5	658	274	384	622	262	360	108	81	27	10.9	M
9	208	121	87	181	116	65	78	51	27	8.9	N
1	31	19	12	26	17	9	17	15	2	2.9	O
1	453	78	375	439	76	363	196	41	155	15.9	P
-	47	24	23	44	23	21	40	22	18	11.8	Q
-	196	114	82	194	113	81	157	104	53	3.6	R

第7表 産業大分類別民営事業所数、従業上の地位別、男女別従業者数および1事業所当たり従業者数一県、市町

(注) 男女別の不詳を含む。

市町 産業大分類	事業所数	従業者数(注)							
		総数			うち個人業主		うち無給の家族従業者		
		男	女	男	女	男	女	男	
愛 荘 町									
A～R 全産業（S公務を除く）	842	9,668	5,826	3,842	304	253	51	122	37
A～B 農 林 漁 業	5	49	30	19	-	-	-	-	-
C～R 非農林漁業（S公務を除く）	837	9,619	5,796	3,823	304	253	51	122	37
C 鉱業，採石業，砂利採取業	-	-	-	-	-	-	-	-	-
D 建 設 業	111	505	387	118	55	54	1	12	3
E 製 造 業	160	4,717	3,300	1,417	50	46	4	28	9
F 電気・ガス・熱供給・水道業	-	-	-	-	-	-	-	-	-
G 情 報 通 信 業	4	23	17	6	1	1	-	-	-
H 運 輸 業 ， 郵 便 業	40	541	444	97	1	1	-	1	-
I 卸 売 業 ， 小 売 業	191	1,887	837	1,050	84	75	9	49	12
J 金 融 業 ， 保 険 業	8	130	37	93	-	-	-	-	-
K 不 動 産 業 ， 物 品 賃 貸 業	20	51	33	18	7	4	3	-	-
L 学術研究，専門・技術サービス業	15	58	35	23	6	6	-	1	-
M 宿 泊 業 ， 飲 食 サ ー ビ ス 業	61	369	120	249	31	20	11	15	8
N 生活関連サービス業，娯楽業	53	213	70	143	32	16	16	7	2
O 教 育 ， 学 習 支 援 業	15	42	26	16	9	3	6	1	-
P 医 療 ， 福 祉	42	572	145	427	18	17	1	1	-
Q 複 合 サ ー ビ ス 事 業	8	73	40	33	-	-	-	-	-
R サービス業(他に分類されないもの)	109	438	305	133	10	10	-	7	3
豊 郷 町									
A～R 全産業（S公務を除く）	314	3,022	1,508	1,514	122	104	18	48	10
A～B 農 林 漁 業	4	47	37	10	-	-	-	-	-
C～R 非農林漁業（S公務を除く）	310	2,975	1,471	1,504	122	104	18	48	10
C 鉱業，採石業，砂利採取業	-	-	-	-	-	-	-	-	-
D 建 設 業	52	200	165	35	35	34	1	8	2
E 製 造 業	41	463	316	147	13	13	-	9	-
F 電気・ガス・熱供給・水道業	-	-	-	-	-	-	-	-	-
G 情 報 通 信 業	-	-	-	-	-	-	-	-	-
H 運 輸 業 ， 郵 便 業	14	285	178	107	-	-	-	-	-
I 卸 売 業 ， 小 売 業	84	719	296	423	38	29	9	21	6
J 金 融 業 ， 保 険 業	5	31	17	14	2	2	-	1	-
K 不 動 産 業 ， 物 品 賃 貸 業	6	60	43	17	1	1	-	-	-
L 学術研究，専門・技術サービス業	4	30	21	9	1	1	-	-	-
M 宿 泊 業 ， 飲 食 サ ー ビ ス 業	23	215	83	132	9	7	2	4	-
N 生活関連サービス業，娯楽業	16	80	54	26	8	5	3	-	-
O 教 育 ， 学 習 支 援 業	5	15	3	12	3	1	2	1	-
P 医 療 ， 福 祉	16	737	200	537	3	3	-	2	-
Q 複 合 サ ー ビ ス 事 業	4	29	20	9	-	-	-	-	-
R サービス業(他に分類されないもの)	40	111	75	36	9	8	1	2	2

										1事業 所当た り従業 者数	記号	
うち雇用者			うち常用雇用者			うち正社員・正職員						
女	男		女	男		女	男					女
	男	女		男	女		男	女				
85	8,639	5,084	3,555	8,376	4,980	3,396	5,801	4,299	1,502	11.5	A~R	
-	44	26	18	21	14	7	6	6	-	9.8	A~B	
85	8,595	5,058	3,537	8,355	4,966	3,389	5,795	4,293	1,502	11.5	C~R	
-	-	-	-	-	-	-	-	-	-	-	C	
9	343	262	81	328	249	79	281	219	62	4.5	D	
19	4,483	3,128	1,355	4,445	3,107	1,338	3,450	2,831	619	29.5	E	
-	-	-	-	-	-	-	-	-	-	-	F	
-	8	3	5	8	3	5	3	2	1	5.8	G	
1	514	424	90	502	416	86	411	378	33	13.5	H	
37	1,638	665	973	1,544	637	907	772	450	322	9.9	I	
-	129	36	93	129	36	93	108	35	73	16.3	J	
-	25	15	10	25	15	10	24	15	9	2.6	K	
1	44	23	21	43	23	20	29	17	12	3.9	L	
7	302	78	224	280	70	210	43	24	19	6.0	M	
5	162	46	116	126	44	82	72	37	35	4.0	N	
1	31	22	9	30	21	9	7	7	-	2.8	O	
1	534	115	419	518	106	412	308	68	240	13.6	P	
-	73	40	33	73	40	33	55	36	19	9.1	Q	
4	309	201	108	304	199	105	232	174	58	4.0	R	
38	2,666	1,254	1,412	2,509	1,174	1,335	1,456	871	585	9.6	A~R	
-	35	26	9	8	5	3	3	2	1	11.8	A~B	
38	2,631	1,228	1,403	2,501	1,169	1,332	1,453	869	584	9.6	C~R	
-	-	-	-	-	-	-	-	-	-	-	C	
6	139	116	23	119	96	23	95	74	21	3.8	D	
9	395	263	132	386	255	131	257	216	41	11.3	E	
-	-	-	-	-	-	-	-	-	-	-	F	
-	-	-	-	-	-	-	-	-	-	-	G	
-	273	168	105	271	166	105	166	145	21	20.4	H	
15	637	248	389	595	228	367	217	143	74	8.6	I	
1	27	14	13	27	14	13	21	14	7	6.2	J	
-	45	32	13	45	32	13	34	26	8	10.0	K	
-	25	17	8	25	17	8	16	15	1	7.5	L	
4	199	73	126	188	68	120	33	17	16	9.3	M	
-	68	47	21	68	47	21	20	16	4	5.0	N	
1	10	1	9	4	-	4	3	-	3	3.0	O	
2	719	191	528	682	189	493	520	154	366	46.1	P	
-	29	20	9	29	20	9	25	18	7	7.3	Q	
-	65	38	27	62	37	25	46	31	15	2.8	R	

第7表 産業大分類別民営事業所数、従業上の地位別、男女別従業者数および1事業所当たり従業者数一県、市町

(注) 男女別の不詳を含む。

市町 産業大分類	事業所数	従業者数(注)							
		総数			うち個人業主			うち無給の家族従業者	
		男	女	男	女	男	女		
甲良町									
A~R 全産業(S 公務を除く)	329	2,747	1,768	979	162	133	29	54	19
A~B 農 林 漁 業	3	35	34	1	-	-	-	-	-
C~R 非農林漁業(S 公務を除く)	326	2,712	1,734	978	162	133	29	54	19
C 鉱業, 採石業, 砂利採取業	-	-	-	-	-	-	-	-	-
D 建 設 業	96	317	256	61	64	62	2	16	10
E 製 造 業	50	1,371	943	428	14	14	-	5	1
F 電気・ガス・熱供給・水道業	-	-	-	-	-	-	-	-	-
G 情 報 通 信 業	1	9	8	1	-	-	-	-	-
H 運 輸 業 , 郵 便 業	7	36	33	3	1	1	-	-	-
I 卸 売 業 , 小 売 業	64	269	136	133	44	30	14	24	7
J 金 融 業 , 保 険 業	2	19	7	12	-	-	-	-	-
K 不 動 産 業 , 物 品 賃 貸 業	1	1	1	-	1	1	-	-	-
L 学術研究, 専門・技術サービス業	3	12	10	2	1	1	-	-	-
M 宿 泊 業 , 飲 食 サ ー ビ ス 業	10	82	22	60	2	2	-	3	1
N 生活関連サービス業, 娯楽業	20	49	12	37	17	6	11	3	-
O 教 育 , 学 習 支 援 業	3	6	2	4	2	1	1	-	-
P 医 療 , 福 祉	14	137	29	108	4	3	1	1	-
Q 複 合 サ ー ビ ス 事 業	2	24	15	9	-	-	-	-	-
R サービス業(他に分類されないもの)	53	380	260	120	12	12	-	2	-
多賀町									
A~R 全産業(S 公務を除く)	416	5,890	3,503	2,387	159	127	32	59	9
A~B 農 林 漁 業	9	70	63	7	-	-	-	-	-
C~R 非農林漁業(S 公務を除く)	407	5,820	3,440	2,380	159	127	32	59	9
C 鉱業, 採石業, 砂利採取業	1	8	7	1	-	-	-	-	-
D 建 設 業	71	249	189	60	45	44	1	11	2
E 製 造 業	76	2,810	2,000	810	22	19	3	11	3
F 電気・ガス・熱供給・水道業	-	-	-	-	-	-	-	-	-
G 情 報 通 信 業	2	25	21	4	-	-	-	-	-
H 運 輸 業 , 郵 便 業	18	507	364	143	-	-	-	-	-
I 卸 売 業 , 小 売 業	80	406	188	218	50	37	13	27	3
J 金 融 業 , 保 険 業	3	29	11	18	1	-	1	-	-
K 不 動 産 業 , 物 品 賃 貸 業	7	39	26	13	1	1	-	2	-
L 学術研究, 専門・技術サービス業	8	85	77	8	3	2	1	-	-
M 宿 泊 業 , 飲 食 サ ー ビ ス 業	31	580	156	424	10	7	3	3	1
N 生活関連サービス業, 娯楽業	18	77	38	39	14	9	5	5	-
O 教 育 , 学 習 支 援 業	5	11	7	4	4	1	3	-	-
P 医 療 , 福 祉	14	330	125	205	5	4	1	-	-
Q 複 合 サ ー ビ ス 事 業	5	36	22	14	1	-	1	-	-
R サービス業(他に分類されないもの)	68	628	209	419	3	3	-	-	-

										1事業 所当た り従業 者数	記号	
うち雇用者			うち常用雇用者			うち正社員・正職員						
女	男		女	男		女	男					女
	男	女		男	女		男	女				
35	2,329	1,464	865	2,140	1,318	822	1,516	1,128	388	8.3	A~R	
-	33	32	1	5	4	1	5	4	1	11.7	A~B	
35	2,296	1,432	864	2,135	1,314	821	1,511	1,124	387	8.3	C~R	
-	-	-	-	-	-	-	-	-	-	-	C	
6	194	156	38	174	137	37	135	103	32	3.3	D	
4	1,281	876	405	1,196	796	400	955	728	227	27.4	E	
-	-	-	-	-	-	-	-	-	-	-	F	
-	8	7	1	8	7	1	7	7	-	9.0	G	
-	34	31	3	34	31	3	30	29	1	5.1	H	
17	173	81	92	158	72	86	76	56	20	4.2	I	
-	19	7	12	19	7	12	4	2	2	9.5	J	
-	-	-	-	-	-	-	-	-	-	1.0	K	
-	7	5	2	7	5	2	7	5	2	4.0	L	
2	77	19	58	65	17	48	14	9	5	8.2	M	
3	29	6	23	27	6	21	7	5	2	2.5	N	
-	4	1	3	4	1	3	-	-	-	2.0	O	
1	126	21	105	110	20	90	40	9	31	9.8	P	
-	24	15	9	24	15	9	20	13	7	12.0	Q	
2	320	207	113	309	200	109	216	158	58	7.2	R	
50	5,328	3,094	2,234	5,125	3,014	2,111	2,972	2,352	620	14.2	A~R	
-	26	20	6	16	10	6	11	8	3	7.8	A~B	
50	5,302	3,074	2,228	5,109	3,004	2,105	2,961	2,344	617	14.3	C~R	
-	6	6	-	4	4	-	4	4	-	8.0	C	
9	146	107	39	132	99	33	121	92	29	3.5	D	
8	2,710	1,930	780	2,655	1,904	751	1,973	1,664	309	37.0	E	
-	-	-	-	-	-	-	-	-	-	-	F	
-	12	8	4	11	7	4	6	4	2	12.5	G	
-	503	360	143	502	359	143	228	190	38	28.2	H	
24	287	117	170	263	114	149	100	72	28	5.1	I	
-	28	11	17	28	11	17	19	10	9	9.7	J	
2	28	20	8	25	18	7	23	18	5	5.6	K	
-	77	71	6	76	70	6	74	70	4	10.6	L	
2	563	144	419	518	133	385	78	44	34	18.7	M	
5	53	25	28	50	25	25	34	19	15	4.3	N	
-	6	5	1	6	5	1	-	-	-	2.2	O	
-	302	101	201	264	90	174	160	60	100	23.6	P	
-	35	22	13	34	21	13	29	20	9	7.2	Q	
-	546	147	399	541	144	397	112	77	35	9.2	R	

第 8 表 産業大分類、従業者規模別、経営組織別民営事業所数、男女別従業者数および常用雇用者数一県

(注) 男女別の不詳を含む。

産業大分類 従業者規模	民 営														
	事業 所数	従業者数(注)						うち個人							
		男		女		うち常用雇用者数(注)			事業 所数	従業者数(注)			うち常用雇用者数(注)		
							男	女			男	女		男	女
A～R 全産業（S公務を除く）	56,704	604,553	344,071	259,655	511,744	287,327	223,592	22,954	71,503	33,638	37,865	37,477	13,338	24,139	
1～4人	33,130	69,214	37,608	31,539	30,639	12,901	17,671	19,086	36,856	19,308	17,548	11,274	3,786	7,488	
5～9人	10,812	71,015	35,957	34,908	54,715	25,965	28,601	2,788	17,679	6,852	10,827	12,102	3,668	8,434	
10～19人	6,702	90,608	47,581	42,716	77,532	39,950	37,272	891	11,481	5,117	6,364	9,299	3,935	5,364	
20～29人	2,374	56,365	29,808	26,516	49,856	25,985	23,830	144	3,337	1,544	1,793	2,875	1,274	1,601	
30～49人	1,605	60,323	32,653	27,670	54,577	29,260	25,317	28	1,037	506	531	953	434	519	
50～99人	1,130	77,165	42,792	34,315	71,293	39,697	31,538	10	664	268	396	526	199	327	
100人以上	709	179,863	117,672	61,991	173,132	113,569	59,363	2	449	43	406	448	42	406	
出向・派遣従業者のみ	242	-	-	-	-	-	-	5	-	-	-	-	-	-	
A～B 農 林 漁 業	396	5,337	4,046	1,291	2,933	2,032	901	-	-	-	-	-	-	-	
1～4人	134	303	227	76	170	124	46	-	-	-	-	-	-	-	
5～9人	103	703	548	155	410	299	111	-	-	-	-	-	-	-	
10～19人	66	919	708	211	478	348	130	-	-	-	-	-	-	-	
20～29人	44	1,037	832	205	527	393	134	-	-	-	-	-	-	-	
30～49人	30	1,057	765	292	619	385	234	-	-	-	-	-	-	-	
50～99人	14	933	671	262	471	308	163	-	-	-	-	-	-	-	
100人以上	3	385	295	90	258	175	83	-	-	-	-	-	-	-	
出向・派遣従業者のみ	2	-	-	-	-	-	-	-	-	-	-	-	-	-	
C～R 非農林漁業(S公務を除く)	56,308	599,216	340,025	258,364	508,811	285,295	222,691	22,954	71,503	33,638	37,865	37,477	13,338	24,139	
1～4人	32,996	68,911	37,381	31,463	30,469	12,777	17,625	19,086	36,856	19,308	17,548	11,274	3,786	7,488	
5～9人	10,709	70,312	35,409	34,753	54,305	25,666	28,490	2,788	17,679	6,852	10,827	12,102	3,668	8,434	
10～19人	6,636	89,689	46,873	42,505	77,054	39,602	37,142	891	11,481	5,117	6,364	9,299	3,935	5,364	
20～29人	2,330	55,328	28,976	26,311	49,329	25,592	23,696	144	3,337	1,544	1,793	2,875	1,274	1,601	
30～49人	1,575	59,266	31,888	27,378	53,958	28,875	25,083	28	1,037	506	531	953	434	519	
50～99人	1,116	76,232	42,121	34,053	70,822	39,389	31,375	10	664	268	396	526	199	327	
100人以上	706	179,478	117,377	61,901	172,874	113,394	59,280	2	449	43	406	448	42	406	
出向・派遣従業者のみ	240	-	-	-	-	-	-	5	-	-	-	-	-	-	
C 鉱業、採石業、砂利採取業	18	107	86	21	79	65	14	2	5	3	2	3	1	2	
1～4人	8	22	15	7	13	7	6	2	5	3	2	3	1	2	
5～9人	6	39	32	7	28	26	2	-	-	-	-	-	-	-	
10～19人	4	46	39	7	38	32	6	-	-	-	-	-	-	-	
20～29人	-	-	-	-	-	-	-	-	-	-	-	-	-	-	
30～49人	-	-	-	-	-	-	-	-	-	-	-	-	-	-	
50～99人	-	-	-	-	-	-	-	-	-	-	-	-	-	-	
100人以上	-	-	-	-	-	-	-	-	-	-	-	-	-	-	
出向・派遣従業者のみ	-	-	-	-	-	-	-	-	-	-	-	-	-	-	

うち法人													記号 従業員規模	
事業 所数	従業員数(注)						うち会社							
	うち常用雇用者数(注)			事業 所数	従業員数(注)			うち常用雇用者数(注)						
	男	女			男	女		男	女					
33,376	531,678	309,813	221,038	473,203	273,576	198,802	27,012	447,071	275,997	170,249	401,514	248,082	152,609	A~R
13,770	31,842	18,118	13,657	18,928	8,983	9,878	10,142	25,644	14,163	11,416	16,077	7,820	8,192	1 ~ 4人
7,965	52,966	28,969	23,847	42,297	22,183	19,965	7,036	46,606	26,094	20,362	37,159	20,089	16,921	5 ~ 9人
5,791	78,865	42,315	36,239	68,080	35,941	31,829	4,936	67,303	38,108	28,884	58,511	32,788	25,413	10 ~ 19人
2,227	52,961	28,216	24,704	46,936	24,685	22,210	1,884	44,851	25,326	19,484	40,120	22,581	17,498	20 ~ 29人
1,573	59,129	32,042	27,087	53,511	28,759	24,752	1,312	49,293	28,721	20,572	45,035	26,225	18,810	30 ~ 49人
1,120	76,501	42,524	33,919	70,767	39,498	31,211	923	62,878	37,393	25,427	58,626	35,122	23,446	50 ~ 99人
707	179,414	117,629	61,585	172,684	113,527	58,957	599	150,496	106,192	44,104	145,986	103,457	42,329	100人以上
223	-	-	-	-	-	-	180	-	-	-	-	-	-	出向・派遣従業員のみ
386	5,211	3,950	1,261	2,876	1,999	877	189	2,089	1,310	779	1,547	933	614	A~B
131	299	225	74	168	124	44	66	174	127	47	77	56	21	1 ~ 4人
101	689	536	153	404	295	109	65	442	321	121	297	212	85	5 ~ 9人
63	878	670	208	465	338	127	34	474	329	145	331	225	106	10 ~ 19人
43	1,015	810	205	527	393	134	9	224	150	74	176	106	70	20 ~ 29人
29	1,012	743	269	583	366	217	7	255	80	175	240	72	168	30 ~ 49人
14	933	671	262	471	308	163	5	398	217	181	305	177	128	50 ~ 99人
3	385	295	90	258	175	83	1	122	86	36	121	85	36	100人以上
2	-	-	-	-	-	-	2	-	-	-	-	-	-	出向・派遣従業員のみ
32,990	526,467	305,863	219,777	470,327	271,577	197,925	26,823	444,982	274,687	169,470	399,967	247,149	151,995	C~R
13,639	31,543	17,893	13,583	18,760	8,859	9,834	10,076	25,470	14,036	11,369	16,000	7,764	8,171	1 ~ 4人
7,864	52,277	28,433	23,694	41,893	21,888	19,856	6,971	46,164	25,773	20,241	36,862	19,877	16,836	5 ~ 9人
5,728	77,987	41,645	36,031	67,615	35,603	31,702	4,902	66,829	37,779	28,739	58,180	32,563	25,307	10 ~ 19人
2,184	51,946	27,406	24,499	46,409	24,292	22,076	1,875	44,627	25,176	19,410	39,944	22,475	17,428	20 ~ 29人
1,544	58,117	31,299	26,818	52,928	28,393	24,535	1,305	49,038	28,641	20,397	44,795	26,153	18,642	30 ~ 49人
1,106	75,568	41,853	33,657	70,296	39,190	31,048	918	62,480	37,176	25,246	58,321	34,945	23,318	50 ~ 99人
704	179,029	117,334	61,495	172,426	113,352	58,874	598	150,374	106,106	44,068	145,865	103,372	42,293	100人以上
221	-	-	-	-	-	-	178	-	-	-	-	-	-	出向・派遣従業員のみ
16	102	83	19	76	64	12	16	102	83	19	76	64	12	C
6	17	12	5	10	6	4	6	17	12	5	10	6	4	1 ~ 4人
6	39	32	7	28	26	2	6	39	32	7	28	26	2	5 ~ 9人
4	46	39	7	38	32	6	4	46	39	7	38	32	6	10 ~ 19人
-	-	-	-	-	-	-	-	-	-	-	-	-	-	20 ~ 29人
-	-	-	-	-	-	-	-	-	-	-	-	-	-	30 ~ 49人
-	-	-	-	-	-	-	-	-	-	-	-	-	-	50 ~ 99人
-	-	-	-	-	-	-	-	-	-	-	-	-	-	100人以上
-	-	-	-	-	-	-	-	-	-	-	-	-	-	出向・派遣従業員のみ

第 8 表 産業大分類、従業者規模別、経営組織別民営事業所数、男女別従業者数および常用雇用者数一県

(注) 男女別の不詳を含む。

産業大分類 従業者規模	民 営													
	事業 所数	従業者数(注)						うち個人						
		男		女		うち常用雇用者数(注)			事業 所数	従業者数(注)				
						男	女			男	女			
D 建設業	6,248	32,449	25,476	6,973	21,996	17,252	4,744	2,963	6,918	5,514	1,404	2,642	1,881	761
1～4人	4,185	8,964	6,819	2,145	3,643	2,459	1,184	2,701	5,181	4,098	1,083	1,597	1,042	555
5～9人	1,312	8,398	6,357	2,041	5,548	4,268	1,280	242	1,442	1,156	286	839	658	181
10～19人	519	6,664	5,381	1,283	5,267	4,321	946	17	204	177	27	131	113	18
20～29人	118	2,823	2,286	537	2,411	1,978	433	2	43	37	6	40	34	6
30～49人	71	2,644	2,254	390	2,294	1,965	329	1	48	46	2	35	34	1
50～99人	30	1,973	1,680	293	1,866	1,576	290	-	-	-	-	-	-	-
100人以上	7	983	699	284	967	685	282	-	-	-	-	-	-	-
出向・派遣従業者のみ	6	-	-	-	-	-	-	-	-	-	-	-	-	-
E 製造業	5,844	167,302	123,133	44,169	155,390	114,561	40,829	1,950	6,006	3,301	2,705	2,919	1,125	1,794
1～4人	2,532	5,731	3,627	2,104	2,305	1,178	1,127	1,615	3,395	2,107	1,288	1,112	462	650
5～9人	1,083	7,209	4,218	2,991	5,383	2,989	2,394	266	1,658	810	848	1,148	464	684
10～19人	816	11,136	6,773	4,363	9,421	5,638	3,783	61	763	282	481	559	175	384
20～29人	400	9,595	6,207	3,388	8,674	5,565	3,109	6	128	41	87	99	24	75
30～49人	334	12,684	8,401	4,283	11,746	7,759	3,987	-	-	-	-	-	-	-
50～99人	342	23,414	16,260	7,154	22,367	15,471	6,896	1	62	61	1	1	-	1
100人以上	326	97,533	77,647	19,886	95,494	75,961	19,533	-	-	-	-	-	-	-
出向・派遣従業者のみ	11	-	-	-	-	-	-	1	-	-	-	-	-	-
F 電気・ガス・熱供給・水道業	44	1,495	1,377	118	1,477	1,360	117	-	-	-	-	-	-	-
1～4人	13	27	24	3	19	17	2	-	-	-	-	-	-	-
5～9人	10	63	59	4	59	55	4	-	-	-	-	-	-	-
10～19人	4	59	57	2	59	57	2	-	-	-	-	-	-	-
20～29人	3	74	64	10	74	64	10	-	-	-	-	-	-	-
30～49人	6	245	235	10	239	229	10	-	-	-	-	-	-	-
50～99人	4	320	314	6	320	314	6	-	-	-	-	-	-	-
100人以上	4	707	624	83	707	624	83	-	-	-	-	-	-	-
出向・派遣従業者のみ	-	-	-	-	-	-	-	-	-	-	-	-	-	-
G 情報通信業	401	4,047	2,889	1,158	3,513	2,485	1,028	32	78	45	33	33	13	20
1～4人	232	464	313	151	242	147	95	27	51	31	20	13	4	9
5～9人	79	505	339	166	420	277	143	3	15	7	8	9	3	6
10～19人	37	525	336	189	456	284	172	1	12	7	5	11	6	5
20～29人	22	540	397	143	467	334	133	-	-	-	-	-	-	-
30～49人	10	371	243	128	355	228	127	-	-	-	-	-	-	-
50～99人	9	652	455	197	594	420	174	-	-	-	-	-	-	-
100人以上	6	990	806	184	979	795	184	-	-	-	-	-	-	-
出向・派遣従業者のみ	6	-	-	-	-	-	-	1	-	-	-	-	-	-

うち法人													記号 従業者規模	
事業 所数	従業員数(注)						うち会社							
	うち常用雇用者数(注)			事業 所数	従業員数(注)			うち常用雇用者数(注)						
	男	女			男	女		男	女					
3,284	25,529	19,962	5,567	19,352	15,371	3,981	3,276	25,508	19,951	5,557	19,342	15,370	3,972	D
1,483	3,781	2,721	1,060	2,044	1,417	627	1,476	3,770	2,719	1,051	2,035	1,416	619	1 ~ 4人
1,070	6,956	5,201	1,755	4,709	3,610	1,099	1,070	6,956	5,201	1,755	4,709	3,610	1,099	5 ~ 9人
502	6,460	5,204	1,256	5,136	4,208	928	501	6,450	5,195	1,255	5,135	4,208	927	10 ~ 19人
116	2,780	2,249	531	2,371	1,944	427	116	2,780	2,249	531	2,371	1,944	427	20 ~ 29人
70	2,596	2,208	388	2,259	1,931	328	70	2,596	2,208	388	2,259	1,931	328	30 ~ 49人
30	1,973	1,680	293	1,866	1,576	290	30	1,973	1,680	293	1,866	1,576	290	50 ~ 99人
7	983	699	284	967	685	282	7	983	699	284	967	685	282	100人以上
6	-	-	-	-	-	-	6	-	-	-	-	-	-	出向・派遣従業者のみ
3,883	161,202	119,780	41,422	152,382	113,389	38,993	3,853	160,240	119,117	41,123	151,499	112,798	38,701	E
913	2,330	1,518	812	1,187	714	473	908	2,318	1,509	809	1,180	709	471	1 ~ 4人
813	5,524	3,394	2,130	4,211	2,514	1,697	806	5,475	3,364	2,111	4,167	2,488	1,679	5 ~ 9人
753	10,347	6,471	3,876	8,838	5,445	3,393	745	10,252	6,404	3,848	8,775	5,408	3,367	10 ~ 19人
394	9,467	6,166	3,301	8,575	5,541	3,034	392	9,421	6,146	3,275	8,540	5,532	3,008	20 ~ 29人
333	12,649	8,385	4,264	11,711	7,743	3,968	327	12,404	8,216	4,188	11,492	7,597	3,895	30 ~ 49人
341	23,352	16,199	7,153	22,366	15,471	6,895	340	23,280	16,161	7,119	22,294	15,433	6,861	50 ~ 99人
326	97,533	77,647	19,886	95,494	75,961	19,533	325	97,090	77,317	19,773	95,051	75,631	19,420	100人以上
10	-	-	-	-	-	-	10	-	-	-	-	-	-	出向・派遣従業者のみ
44	1,495	1,377	118	1,477	1,360	117	42	1,471	1,356	115	1,453	1,339	114	F
13	27	24	3	19	17	2	12	26	23	3	18	16	2	1 ~ 4人
10	63	59	4	59	55	4	10	63	59	4	59	55	4	5 ~ 9人
4	59	57	2	59	57	2	4	59	57	2	59	57	2	10 ~ 19人
3	74	64	10	74	64	10	2	51	44	7	51	44	7	20 ~ 29人
6	245	235	10	239	229	10	6	245	235	10	239	229	10	30 ~ 49人
4	320	314	6	320	314	6	4	320	314	6	320	314	6	50 ~ 99人
4	707	624	83	707	624	83	4	707	624	83	707	624	83	100人以上
-	-	-	-	-	-	-	-	-	-	-	-	-	-	出向・派遣従業者のみ
365	3,961	2,842	1,119	3,475	2,472	1,003	353	3,764	2,701	1,063	3,330	2,381	949	G
201	405	280	125	224	143	81	198	402	278	124	222	141	81	1 ~ 4人
76	490	332	158	411	274	137	72	468	317	151	392	261	131	5 ~ 9人
36	513	329	184	445	278	167	34	481	305	176	433	274	159	10 ~ 19人
22	540	397	143	467	334	133	20	499	363	136	454	328	126	20 ~ 29人
10	371	243	128	355	228	127	10	371	243	128	355	228	127	30 ~ 49人
9	652	455	197	594	420	174	8	553	389	164	495	354	141	50 ~ 99人
6	990	806	184	979	795	184	6	990	806	184	979	795	184	100人以上
5	-	-	-	-	-	-	5	-	-	-	-	-	-	出向・派遣従業者のみ

第8表 産業大分類、従業者規模別、経営組織別民営事業所数、男女別従業者数および常用雇用者数一県

(注) 男女別の不詳を含む。

産業大分類 従業者規模	民 営														
	事業 所数	従業者数(注)						うち個人							
		男		女		うち常用雇用者数(注)			事業 所数	従業者数(注)			うち常用雇用者数(注)		
							男	女			男	女		男	女
H 運輸業、郵便業	1,344	30,100	23,447	6,653	27,892	22,034	5,858	101	282	173	109	121	67	54	
1～4人	369	813	589	224	566	398	168	89	153	110	43	40	22	18	
5～9人	251	1,760	1,398	362	1,525	1,228	297	7	46	25	21	20	14	6	
10～19人	288	4,006	3,359	647	3,638	3,093	545	3	40	20	20	20	14	6	
20～29人	159	3,874	3,242	632	3,623	3,055	568	2	43	18	25	41	17	24	
30～49人	135	5,070	4,172	898	4,764	3,960	804	-	-	-	-	-	-	-	
50～99人	87	5,743	4,558	1,185	5,453	4,420	1,033	-	-	-	-	-	-	-	
100人以上	44	8,834	6,129	2,705	8,323	5,880	2,443	-	-	-	-	-	-	-	
出向・派遣従業者のみ	11	-	-	-	-	-	-	-	-	-	-	-	-	-	
I 卸売業、小売業	13,669	114,013	52,928	60,964	93,158	40,958	52,079	5,454	18,966	9,021	9,945	10,534	4,061	6,473	
1～4人	7,843	17,818	9,052	8,746	8,392	3,334	5,038	4,636	9,347	4,822	4,525	2,672	860	1,812	
5～9人	2,866	18,745	9,189	9,516	15,052	6,893	8,119	462	2,834	1,205	1,629	1,935	654	1,281	
10～19人	1,774	24,367	12,337	11,989	21,335	10,677	10,617	235	3,275	1,474	1,801	2,784	1,202	1,582	
20～29人	554	12,987	6,348	6,619	11,332	5,460	5,852	95	2,237	1,054	1,183	1,962	904	1,058	
30～49人	293	11,068	5,545	5,523	10,057	5,019	5,038	18	660	329	331	638	310	328	
50～99人	186	12,735	5,006	7,729	11,546	4,555	6,991	6	371	136	235	302	131	171	
100人以上	89	16,293	5,451	10,842	15,444	5,020	10,424	1	242	1	241	241	-	241	
出向・派遣従業者のみ	64	-	-	-	-	-	-	1	-	-	-	-	-	-	
J 金融業、保険業	805	12,384	5,291	7,093	11,833	4,868	6,965	69	109	77	32	27	12	15	
1～4人	243	541	313	228	317	136	181	68	103	73	30	22	9	13	
5～9人	192	1,306	662	644	1,194	583	611	1	6	4	2	5	3	2	
10～19人	195	2,740	1,177	1,563	2,683	1,139	1,544	-	-	-	-	-	-	-	
20～29人	88	2,078	744	1,334	2,059	731	1,328	-	-	-	-	-	-	-	
30～49人	55	2,094	727	1,367	2,051	707	1,344	-	-	-	-	-	-	-	
50～99人	25	1,721	659	1,062	1,658	596	1,062	-	-	-	-	-	-	-	
100人以上	4	1,904	1,009	895	1,871	976	895	-	-	-	-	-	-	-	
出向・派遣従業者のみ	3	-	-	-	-	-	-	-	-	-	-	-	-	-	
K 不動産業、物品賃貸業	3,315	11,792	7,062	4,730	7,168	4,217	2,951	1,498	2,381	1,370	1,011	376	118	258	
1～4人	2,753	5,170	2,943	2,227	1,576	749	827	1,484	2,275	1,309	966	323	89	234	
5～9人	331	2,072	1,313	759	1,506	962	544	10	57	32	25	17	7	10	
10～19人	123	1,594	972	622	1,277	763	514	4	49	29	20	36	22	14	
20～29人	34	790	465	325	721	414	307	-	-	-	-	-	-	-	
30～49人	20	754	419	335	697	399	298	-	-	-	-	-	-	-	
50～99人	5	357	238	119	350	232	118	-	-	-	-	-	-	-	
100人以上	5	1,055	712	343	1,041	698	343	-	-	-	-	-	-	-	
出向・派遣従業者のみ	44	-	-	-	-	-	-	-	-	-	-	-	-	-	

うち法人													記号 従業者規模	
事業 所数	従業員数(注)						うち会社							
	うち常用雇用者数(注)			事業 所数	従業員数(注)			うち常用雇用者数(注)						
	男	女			男	女		男	女					
1,236	29,800	23,267	6,533	27,754	21,961	5,793	1,195	29,562	23,117	6,445	27,579	21,863	5,716	H
275	649	475	174	516	373	143	254	606	461	145	480	365	115	1～4人
243	1,707	1,370	337	1,498	1,211	287	230	1,615	1,302	313	1,426	1,162	264	5～9人
285	3,966	3,339	627	3,618	3,079	539	279	3,887	3,291	596	3,552	3,038	514	10～19人
157	3,831	3,224	607	3,582	3,038	544	156	3,807	3,204	603	3,581	3,038	543	20～29人
135	5,070	4,172	898	4,764	3,960	804	135	5,070	4,172	898	4,764	3,960	804	30～49人
87	5,743	4,558	1,185	5,453	4,420	1,033	87	5,743	4,558	1,185	5,453	4,420	1,033	50～99人
44	8,834	6,129	2,705	8,323	5,880	2,443	44	8,834	6,129	2,705	8,323	5,880	2,443	100人以上
10	-	-	-	-	-	-	10	-	-	-	-	-	-	出向・派遣従業者のみ
8,199	94,972	43,897	50,954	82,576	36,893	45,562	7,982	91,294	42,195	48,980	79,509	35,564	43,826	I
3,198	8,452	4,223	4,209	5,705	2,470	3,215	3,107	8,231	4,125	4,088	5,516	2,392	3,106	1～4人
2,401	15,891	7,984	7,867	13,097	6,239	6,818	2,344	15,510	7,761	7,709	12,813	6,088	6,685	5～9人
1,536	21,056	10,860	10,155	18,538	9,475	9,022	1,505	20,616	10,652	9,923	18,176	9,304	8,831	10～19人
459	10,750	5,294	5,436	9,370	4,556	4,794	447	10,459	5,156	5,283	9,191	4,483	4,688	20～29人
275	10,408	5,216	5,192	9,419	4,709	4,710	264	9,987	5,057	4,930	9,049	4,579	4,470	30～49人
180	12,364	4,870	7,494	11,244	4,424	6,820	172	11,865	4,656	7,209	10,766	4,215	6,551	50～99人
88	16,051	5,450	10,601	15,203	5,020	10,183	82	14,626	4,788	9,838	13,998	4,503	9,495	100人以上
62	-	-	-	-	-	-	61	-	-	-	-	-	-	出向・派遣従業者のみ
736	12,275	5,214	7,061	11,806	4,856	6,950	586	10,170	3,861	6,309	9,808	3,609	6,199	J
175	438	240	198	295	127	168	158	391	215	176	251	105	146	1～4人
191	1,300	658	642	1,189	580	609	138	898	398	500	787	320	467	5～9人
195	2,740	1,177	1,563	2,683	1,139	1,544	136	1,969	714	1,255	1,924	688	1,236	10～19人
88	2,078	744	1,334	2,059	731	1,328	79	1,879	626	1,253	1,863	616	1,247	20～29人
55	2,094	727	1,367	2,051	707	1,344	52	1,999	665	1,334	1,968	656	1,312	30～49人
25	1,721	659	1,062	1,658	596	1,062	18	1,236	310	926	1,235	309	926	50～99人
4	1,904	1,009	895	1,871	976	895	3	1,798	933	865	1,780	915	865	100人以上
3	-	-	-	-	-	-	2	-	-	-	-	-	-	出向・派遣従業者のみ
1,803	9,383	5,674	3,709	6,785	4,098	2,687	1,745	9,131	5,478	3,653	6,587	3,951	2,636	K
1,261	2,881	1,630	1,251	1,246	659	587	1,228	2,801	1,576	1,225	1,177	614	563	1～4人
321	2,015	1,281	734	1,489	955	534	303	1,901	1,194	707	1,391	883	508	5～9人
118	1,531	929	602	1,241	741	500	113	1,473	874	599	1,210	711	499	10～19人
34	790	465	325	721	414	307	34	790	465	325	721	414	307	20～29人
20	754	419	335	697	399	298	20	754	419	335	697	399	298	30～49人
5	357	238	119	350	232	118	5	357	238	119	350	232	118	50～99人
5	1,055	712	343	1,041	698	343	5	1,055	712	343	1,041	698	343	100人以上
39	-	-	-	-	-	-	37	-	-	-	-	-	-	出向・派遣従業者のみ

第8表 産業大分類、従業者規模別、経営組織別民営事業所数、男女別従業者数および常用雇用者数一県

(注) 男女別の不詳を含む。

産業大分類 従業者規模	民 営														
	事業 所数	従業者数(注)						うち個人							
		男		女		うち常用雇用者数(注)			事業 所数	従業者数(注)			うち常用雇用者数(注)		
							男	女			男	女		男	女
L 学術研究、専門・技術サービス業	2,070	12,356	8,023	4,133	9,735	6,059	3,476	1,015	2,664	1,400	1,264	1,443	448	995	
1～4人	1,499	3,084	1,915	1,169	1,442	671	771	886	1,782	1,046	736	734	220	514	
5～9人	351	2,242	1,178	1,064	1,705	797	908	113	697	269	428	540	158	382	
10～19人	122	1,630	933	697	1,410	784	626	16	185	85	100	169	70	99	
20～29人	51	1,204	843	361	1,078	741	337	-	-	-	-	-	-	-	
30～49人	14	497	381	116	435	325	110	-	-	-	-	-	-	-	
50～99人	15	1,024	811	213	1,008	796	212	-	-	-	-	-	-	-	
100人以上	10	2,675	1,962	513	2,657	1,945	512	-	-	-	-	-	-	-	
出向・派遣従業者のみ	8	-	-	-	-	-	-	-	-	-	-	-	-	-	
M 宿泊業、飲食サービス業	6,054	52,390	20,471	31,413	40,908	15,241	25,163	3,530	14,036	5,223	8,813	7,756	2,386	5,370	
1～4人	3,081	7,188	2,740	4,401	3,099	811	2,241	2,516	5,627	2,160	3,467	1,893	440	1,453	
5～9人	1,426	9,345	3,260	5,975	6,809	2,151	4,549	765	4,908	1,687	3,221	3,111	909	2,202	
10～19人	910	12,236	4,803	7,163	10,131	3,816	6,046	230	2,864	1,128	1,736	2,143	808	1,335	
20～29人	332	7,811	3,151	4,639	6,876	2,730	4,125	14	318	166	152	298	151	147	
30～49人	185	6,733	2,618	4,115	5,979	2,305	3,674	3	112	40	72	104	36	68	
50～99人	81	5,395	2,303	3,034	4,542	1,924	2,560	-	-	-	-	-	-	-	
100人以上	23	3,682	1,596	2,086	3,472	1,504	1,968	1	207	42	165	207	42	165	
出向・派遣従業者のみ	16	-	-	-	-	-	-	1	-	-	-	-	-	-	
N 生活関連サービス業、娯楽業	4,632	25,735	11,831	13,904	19,628	8,921	10,707	2,999	7,297	3,525	3,772	3,565	1,786	1,779	
1～4人	3,433	6,749	2,334	4,415	3,150	697	2,453	2,730	4,803	1,816	2,987	1,567	366	1,201	
5～9人	580	3,710	1,618	2,092	2,979	1,243	1,736	159	943	357	586	651	211	440	
10～19人	384	5,140	3,274	1,866	4,568	2,901	1,667	104	1,413	1,254	159	1,271	1,154	117	
20～29人	98	2,325	1,181	1,144	1,948	998	950	6	138	98	40	76	55	21	
30～49人	64	2,375	1,070	1,305	2,049	884	1,165	-	-	-	-	-	-	-	
50～99人	50	3,291	1,360	1,931	2,969	1,232	1,737	-	-	-	-	-	-	-	
100人以上	10	2,145	994	1,151	1,965	966	999	-	-	-	-	-	-	-	
出向・派遣従業者のみ	13	-	-	-	-	-	-	-	-	-	-	-	-	-	
O 教育、学習支援業	1,960	17,540	9,030	8,510	14,008	7,514	6,494	1,162	2,892	781	2,111	1,260	365	895	
1～4人	1,303	2,135	574	1,561	871	270	601	988	1,447	283	1,164	294	40	254	
5～9人	315	2,123	973	1,150	1,665	794	871	126	810	237	573	502	147	355	
10～19人	206	2,773	1,425	1,348	2,387	1,240	1,147	44	563	229	334	395	149	246	
20～29人	55	1,302	729	573	1,180	673	507	3	72	32	40	69	29	40	
30～49人	41	1,534	879	655	1,423	829	594	-	-	-	-	-	-	-	
50～99人	20	1,314	829	485	1,173	750	423	-	-	-	-	-	-	-	
100人以上	14	6,359	3,621	2,738	5,309	2,958	2,351	-	-	-	-	-	-	-	
出向・派遣従業者のみ	6	-	-	-	-	-	-	1	-	-	-	-	-	-	

うち法人													記号 従業者規模	
事業 所数	従業者数(注)						うち会社							
	うち常用雇用者数(注)			事業 所数	従業者数(注)			うち常用雇用者数(注)						
	男	女			男	女		男	女					
1,052	9,681	6,615	2,866	8,281	5,603	2,478	935	8,572	5,848	2,524	7,328	4,976	2,152	L
611	1,296	865	431	702	447	255	571	1,193	797	396	623	403	220	1 ~ 4人
237	1,540	905	635	1,160	635	525	200	1,292	747	545	963	522	441	5 ~ 9人
106	1,445	848	597	1,241	714	527	82	1,131	631	500	952	517	435	10 ~ 19人
51	1,204	843	361	1,078	741	337	41	969	677	292	862	592	270	20 ~ 29人
14	497	381	116	435	325	110	10	342	251	91	317	229	88	30 ~ 49人
15	1,024	811	213	1,008	796	212	14	970	783	187	954	768	186	50 ~ 99人
10	2,675	1,962	513	2,657	1,945	512	10	2,675	1,962	513	2,657	1,945	512	100人以上
8	-	-	-	-	-	-	7	-	-	-	-	-	-	出向・派遣従業者のみ
2,520	38,330	15,247	22,577	33,141	12,854	19,783	2,460	37,589	14,972	22,111	32,545	12,640	19,401	
563	1,553	580	926	1,199	371	781	540	1,498	561	890	1,152	357	748	M
660	4,431	1,572	2,749	3,694	1,241	2,344	648	4,359	1,551	2,698	3,630	1,221	2,300	5 ~ 9人
679	9,362	3,675	5,417	7,988	3,008	4,711	665	9,185	3,627	5,288	7,831	2,965	4,597	10 ~ 19人
318	7,493	2,985	4,487	6,578	2,579	3,978	314	7,405	2,941	4,443	6,529	2,560	3,948	20 ~ 29人
182	6,621	2,578	4,043	5,875	2,269	3,606	181	6,578	2,554	4,024	5,832	2,245	3,587	30 ~ 49人
81	5,395	2,303	3,034	4,542	1,924	2,560	78	5,213	2,235	2,920	4,409	1,872	2,479	50 ~ 99人
22	3,475	1,554	1,921	3,265	1,462	1,803	21	3,351	1,503	1,848	3,162	1,420	1,742	100人以上
15	-	-	-	-	-	-	13	-	-	-	-	-	-	出向・派遣従業者のみ
1,626	18,415	8,298	10,117	16,043	7,129	8,914	1,520	17,233	7,505	9,728	15,122	6,526	8,596	N
698	1,938	516	1,422	1,578	331	1,247	667	1,875	472	1,403	1,530	298	1,232	1 ~ 4人
420	2,762	1,260	1,502	2,323	1,031	1,292	380	2,494	1,055	1,439	2,112	872	1,240	5 ~ 9人
279	3,717	2,015	1,702	3,287	1,742	1,545	259	3,462	1,830	1,632	3,127	1,645	1,482	10 ~ 19人
92	2,187	1,083	1,104	1,872	943	929	88	2,089	1,028	1,061	1,798	904	894	20 ~ 29人
64	2,375	1,070	1,305	2,049	884	1,165	61	2,270	1,027	1,243	1,991	865	1,126	30 ~ 49人
50	3,291	1,360	1,931	2,969	1,232	1,737	46	3,042	1,206	1,836	2,730	1,082	1,648	50 ~ 99人
10	2,145	994	1,151	1,965	966	999	9	2,001	887	1,114	1,834	860	974	100人以上
13	-	-	-	-	-	-	10	-	-	-	-	-	-	出向・派遣従業者のみ
786	14,612	8,233	6,379	12,716	7,136	5,580	637	5,983	3,500	2,483	5,402	3,200	2,202	O
304	660	278	382	552	219	333	263	564	229	335	480	186	294	1 ~ 4人
188	1,305	733	572	1,156	645	511	165	1,146	656	490	1,023	586	437	5 ~ 9人
162	2,210	1,196	1,014	1,992	1,091	901	131	1,749	1,047	702	1,561	963	598	10 ~ 19人
52	1,230	697	533	1,111	644	467	35	837	516	321	767	481	286	20 ~ 29人
41	1,534	879	655	1,423	829	594	28	1,029	625	404	948	585	363	30 ~ 49人
20	1,314	829	485	1,173	750	423	11	658	427	231	623	399	224	50 ~ 99人
14	6,359	3,621	2,738	5,309	2,958	2,351	-	-	-	-	-	-	-	100人以上
5	-	-	-	-	-	-	4	-	-	-	-	-	-	出向・派遣従業者のみ

第 8 表 産業大分類、従業者規模別、経営組織別民営事業所数、男女別従業者数および常用雇用者数一県

(注) 男女別の不詳を含む。

産業大分類 従業者規模	民 営														
	事業 所数	従業者数(注)						うち個人							
		男		女		うち常用雇用者数(注)			事業 所数	従業者数(注)			うち常用雇用者数(注)		
							男	女			男	女		男	女
P 医療福祉	4,155	68,225	17,544	50,681	60,810	14,009	46,801	1,720	8,439	2,308	6,131	6,069	718	5,351	
1～4人	1,354	3,003	1,289	1,714	1,615	350	1,265	942	1,904	917	987	760	111	649	
5～9人	1,189	8,127	1,901	6,226	6,602	1,053	5,549	593	4,006	894	3,112	3,161	342	2,819	
10～19人	864	11,529	2,520	9,009	9,830	1,820	8,010	166	2,003	379	1,624	1,683	179	1,504	
20～29人	278	6,605	1,269	5,336	5,994	1,072	4,922	14	309	61	248	253	34	219	
30～49人	227	8,525	1,682	6,843	7,755	1,408	6,347	4	146	27	119	142	23	119	
50～99人	154	10,758	2,960	7,798	10,071	2,765	7,306	1	71	30	41	70	29	41	
100人以上	81	19,678	5,923	13,755	18,943	5,541	13,402	-	-	-	-	-	-	-	
出向・派遣従業者のみ	8	-	-	-	-	-	-	-	-	-	-	-	-	-	
Q 複合サービス事業	413	5,805	3,589	2,216	5,526	3,447	2,079	26	62	15	47	26	3	23	
1～4人	164	494	236	258	453	223	230	24	52	12	40	19	2	17	
5～9人	150	963	452	511	940	440	500	2	10	3	7	7	1	6	
10～19人	50	698	385	313	652	367	285	-	-	-	-	-	-	-	
20～29人	18	399	220	179	378	218	160	-	-	-	-	-	-	-	
30～49人	7	260	161	99	231	148	83	-	-	-	-	-	-	-	
50～99人	11	763	505	258	692	460	232	-	-	-	-	-	-	-	
100人以上	12	2,228	1,630	598	2,180	1,591	589	-	-	-	-	-	-	-	
出向・派遣従業者のみ	1	-	-	-	-	-	-	-	-	-	-	-	-	-	
R サービス業 (他に分類されないもの)	5,336	43,476	27,848	15,628	35,690	22,304	13,386	433	1,368	882	486	703	354	349	
1～4人	3,984	6,708	4,598	2,110	2,766	1,330	1,436	378	731	521	210	225	118	107	
5～9人	568	3,705	2,460	1,245	2,890	1,907	983	39	247	166	81	157	97	60	
10～19人	340	4,546	3,102	1,444	3,902	2,670	1,232	10	110	53	57	97	43	54	
20～29人	120	2,921	1,830	1,091	2,514	1,559	955	2	49	37	12	37	26	11	
30～49人	113	4,412	3,101	1,311	3,883	2,710	1,173	2	71	64	7	34	31	3	
50～99人	97	6,772	4,183	2,589	6,213	3,878	2,335	2	160	41	119	153	39	114	
100人以上	71	14,412	8,574	5,838	13,522	8,250	5,272	-	-	-	-	-	-	-	
出向・派遣従業者のみ	43	-	-	-	-	-	-	-	-	-	-	-	-	-	

うち法人													記号 従業者規模	
事業 所数	うち会社						事業 所数	うち会社						
	従業者数(注)			うち常用雇用者数(注)				従業者数(注)			うち常用雇用者数(注)			
	男	女		男	女			男	女		男	女		
2,398	59,577	15,199	44,378	54,562	13,260	41,302	626	8,733	2,126	6,607	7,763	1,745	6,018	P
399	1,055	362	693	817	233	584	150	396	162	234	255	81	174	1 ~ 4人
576	3,993	990	3,003	3,333	696	2,637	177	1,203	334	869	1,026	251	775	5 ~ 9人
695	9,489	2,131	7,358	8,114	1,631	6,483	172	2,397	526	1,871	2,155	436	1,719	10 ~ 19人
264	6,296	1,208	5,088	5,741	1,038	4,703	60	1,411	338	1,073	1,243	283	960	20 ~ 29人
223	8,379	1,655	6,724	7,613	1,385	6,228	46	1,664	280	1,384	1,484	227	1,257	30 ~ 49人
153	10,687	2,930	7,757	10,001	2,736	7,265	16	1,030	216	814	983	210	773	50 ~ 99人
81	19,678	5,923	13,755	18,943	5,541	13,402	4	632	270	362	617	257	360	100人以上
7	-	-	-	-	-	-	1	-	-	-	-	-	-	出向・派遣従業者のみ
387	5,743	3,574	2,169	5,500	3,444	2,056	233	3,170	2,075	1,095	3,166	2,074	1,092	Q
140	442	224	218	434	221	213	119	393	206	187	389	205	184	1 ~ 4人
148	953	449	504	933	439	494	90	544	253	291	544	253	291	5 ~ 9人
50	698	385	313	652	367	285	12	155	91	64	155	91	64	10 ~ 19人
18	399	220	179	378	218	160	1	27	16	11	27	16	11	20 ~ 29人
7	260	161	99	231	148	83	-	-	-	-	-	-	-	30 ~ 49人
11	763	505	258	692	460	232	2	155	114	41	155	114	41	50 ~ 99人
12	2,228	1,630	598	2,180	1,591	589	9	1,896	1,395	501	1,896	1,395	501	100人以上
1	-	-	-	-	-	-	-	-	-	-	-	-	-	出向・派遣従業者のみ
4,655	41,390	26,601	14,789	34,401	21,687	12,714	1,364	32,460	20,802	11,658	29,458	19,049	10,409	R
3,399	5,619	3,945	1,674	2,232	1,111	1,121	419	989	691	298	682	470	212	1 ~ 4人
504	3,308	2,213	1,095	2,603	1,737	866	332	2,201	1,549	652	1,792	1,279	513	5 ~ 9人
324	4,348	2,990	1,358	3,745	2,596	1,149	260	3,517	2,496	1,021	3,097	2,226	871	10 ~ 19人
116	2,827	1,767	1,060	2,432	1,507	925	90	2,203	1,407	796	1,946	1,240	706	20 ~ 29人
109	4,264	2,970	1,294	3,807	2,647	1,160	95	3,729	2,689	1,040	3,400	2,423	977	30 ~ 49人
95	6,612	4,142	2,470	6,060	3,839	2,221	87	6,085	3,889	2,196	5,688	3,647	2,041	50 ~ 99人
71	14,412	8,574	5,838	13,522	8,250	5,272	69	13,736	8,081	5,655	12,853	7,764	5,089	100人以上
37	-	-	-	-	-	-	12	-	-	-	-	-	-	出向・派遣従業者のみ

第9表 産業中分類、存続・新設・廃業(平成24年～平成26年)別民営事業所数および男女別従業者数一県

(注) 男女別の不詳を含む。

産業中分類	事業所数				従業者数(注)		
	総数	存続事業所		廃業事業所	総数	男	女
		新設事業所					
A～R 全産業(S公務を除く)	56,704	48,347	8,357	8,032	604,553	344,071	259,655
A～B 農林漁業	396	297	99	40	5,337	4,046	1,291
A 農業、林業	371	276	95	38	5,124	3,884	1,240
01 農業	334	247	87	35	4,746	3,549	1,197
02 林業	37	29	8	3	378	335	43
B 漁業	25	21	4	2	213	162	51
03 漁業(水産養殖業を除く)	7	6	1	—	68	61	7
04 水産養殖業	18	15	3	2	145	101	44
C～R 非農林漁業(S公務を除く)	56,308	48,050	8,258	7,992	599,216	340,025	258,364
C 鉱業、採石業、砂利採取業	18	18	—	4	107	86	21
05 鉱業、採石業、砂利採取業	18	18	—	4	107	86	21
D 建設業	6,248	5,669	579	777	32,449	25,476	6,973
06 総合工事業	2,928	2,644	284	395	17,542	13,506	4,036
07 職別工事業(設備工事業を除く)	1,828	1,678	150	230	6,280	5,044	1,236
08 設備工事業	1,492	1,347	145	152	8,627	6,926	1,701
E 製造業	5,844	5,330	514	723	167,302	123,133	44,169
09 食料品製造業	455	398	57	72	10,194	4,211	5,983
10 飲料・たばこ・飼料製造業	112	102	10	10	1,487	1,017	470
11 繊維工業	752	713	39	103	9,464	5,058	4,406
12 木材・木製品製造業(家具を除く)	183	170	13	17	1,502	1,115	387
13 家具・装備品製造業	296	277	19	27	2,388	1,664	724
14 パルプ・紙・紙加工品製造業	132	118	14	20	3,254	2,332	922
15 印刷・同関連業	180	171	9	30	3,633	2,423	1,210
16 化学工業	150	135	15	15	6,950	4,405	2,545
17 石油製品・石炭製品製造業	28	23	5	2	233	191	42
18 プラスチック製品製造業	435	384	51	50	18,199	13,676	4,523
19 ゴム製品製造業	28	24	4	5	2,125	1,897	228
20 なめし革・同製品・毛皮製造業	26	22	4	4	108	42	66
21 窯業・土石製品製造業	467	436	31	61	9,146	7,494	1,652
22 鉄鋼業	70	67	3	12	1,755	1,489	266

存続事業所						新設事業所			廃業事業所			記号
	男	女		男	女		男	女		男	女	
505,410	293,099	212,177	99,143	50,972	47,478	79,501	43,290	36,121	A~R			
3,740	2,777	963	1,597	1,269	328	353	260	93	A~B			
3,546	2,628	918	1,578	1,256	322	344	255	89	A			
3,218	2,339	879	1,528	1,210	318	308	222	86	01			
328	289	39	50	46	4	36	33	3	02			
194	149	45	19	13	6	9	5	4	B			
62	56	6	6	5	1	-	-	-	03			
132	93	39	13	8	5	9	5	4	04			
501,670	290,322	211,214	97,546	49,703	47,150	79,148	43,030	36,028	C~R			
107	86	21	-	-	-	27	26	1	C			
107	86	21	-	-	-	27	26	1	05			
29,538	23,185	6,353	2,911	2,291	620	3,461	2,761	700	D			
15,788	12,174	3,614	1,754	1,332	422	1,910	1,481	429	06			
5,852	4,688	1,164	428	356	72	732	594	138	07			
7,898	6,323	1,575	729	603	126	819	686	133	08			
151,230	111,129	40,101	16,072	12,004	4,068	14,676	10,296	4,380	E			
8,557	3,672	4,885	1,637	539	1,098	1,511	632	879	09			
1,391	947	444	96	70	26	128	44	84	10			
8,955	4,748	4,207	509	310	199	536	291	245	11			
1,285	923	362	217	192	25	72	56	16	12			
2,250	1,597	653	138	67	71	137	111	26	13			
3,019	2,214	805	235	118	117	327	247	80	14			
3,407	2,286	1,121	226	137	89	718	509	209	15			
6,051	3,808	2,243	899	597	302	939	700	239	16			
191	157	34	42	34	8	7	6	1	17			
16,713	12,599	4,114	1,486	1,077	409	886	571	315	18			
2,013	1,797	216	112	100	12	121	92	29	19			
100	37	63	8	5	3	8	4	4	20			
8,561	7,010	1,551	585	484	101	1,304	1,028	276	21			
1,684	1,427	257	71	62	9	110	91	19	22			

第9表 産業中分類、存続・新設・廃業(平成24年～平成26年)別民営事業所数および男女別従業者数—県

(注) 男女別の不詳を含む。

産業中分類	事業所数				従業者数(注)		
	総数	廃業事業所		総数	男	女	
		存続事業所	新設事業所				
23 非鉄金属製造業	65	56	9	7	2,503	2,023	480
24 金属製品製造業	613	562	51	67	11,389	9,333	2,056
25 はん用機械器具製造業	306	281	25	36	10,898	9,160	1,738
26 生産用機械器具製造業	453	409	44	48	12,712	10,733	1,979
27 業務用機械器具製造業	111	92	19	13	3,232	2,314	918
28 電子部品・デバイス・電子回路製造業	151	128	23	18	15,866	11,513	4,353
29 電気機械器具製造業	257	234	23	41	20,381	14,717	5,664
30 情報通信機械器具製造業	19	18	1	1	1,729	1,268	461
31 輸送用機械器具製造業	171	156	15	15	14,091	12,495	1,596
32 その他の製造業	384	354	30	49	4,063	2,563	1,500
F 電気・ガス・熱供給・水道業	44	35	9	6	1,495	1,377	118
33 電気業	16	11	5	1	1,068	975	93
34 ガス業	4	3	1	-	69	58	11
35 熱供給業	-	-	-	-	-	-	-
36 水道業	24	21	3	5	358	344	14
G 情報通信業	401	295	106	91	4,047	2,889	1,158
37 通信業	34	22	12	19	465	303	162
38 放送業	17	14	3	6	348	237	111
39 情報サービス業	200	144	56	39	2,324	1,793	531
40 インターネット附属サービス業	37	17	20	10	158	117	41
41 映像・音声・文字情報制作業	113	98	15	17	752	439	313
H 運輸業、郵便業	1,344	1,092	252	227	30,100	23,447	6,653
42 鉄道業	77	68	9	9	3,148	2,578	570
43 道路旅客運送業	141	116	25	19	3,396	3,064	332
44 道路貨物運送業	789	639	150	113	16,428	13,437	2,991
45 水運業	15	14	1	2	256	176	80
46 航空運輸業	2	1	1	-	18	14	4
47 倉庫業	163	130	33	12	3,926	2,081	1,845
48 運輸に附帯するサービス業	152	120	32	30	2,160	1,494	666
49 郵便業(信書便事業を含む)	5	4	1	42	768	603	165

存続事業所						新設事業所				廃業事業所			記号
男		女		男		女		男		女			
2,091	1,658	433	412	365	47	838	410	428	23				
10,036	8,153	1,883	1,353	1,180	173	1,173	977	196	24				
10,291	8,651	1,640	607	509	98	523	418	105	25				
11,473	9,651	1,822	1,239	1,082	157	1,453	1,264	189	26				
3,007	2,144	863	225	170	55	454	351	103	27				
14,478	10,505	3,973	1,388	1,008	380	935	715	220	28				
19,811	14,400	5,411	570	317	253	1,972	1,445	527	29				
1,705	1,250	455	24	18	6	7	5	2	30				
10,635	9,186	1,449	3,456	3,309	147	257	191	66	31				
3,526	2,309	1,217	537	254	283	260	138	122	32				
1,351	1,237	114	144	140	4	57	54	3	F				
936	845	91	132	130	2	13	13	-	33				
65	55	10	4	3	1	-	-	-	34				
-	-	-	-	-	-	-	-	-	35				
350	337	13	8	7	1	44	41	3	36				
3,218	2,292	926	829	597	232	1,174	933	241	G				
296	183	113	169	120	49	785	688	97	37				
302	208	94	46	29	17	45	28	17	38				
1,955	1,497	458	369	296	73	151	107	44	39				
71	55	16	87	62	25	29	21	8	40				
594	349	245	158	90	68	164	89	75	41				
24,444	19,145	5,299	5,656	4,302	1,354	6,904	5,521	1,371	H				
2,105	1,838	267	1,043	740	303	1,310	907	403	42				
2,592	2,328	264	804	736	68	1,208	1,122	86	43				
13,492	11,228	2,264	2,936	2,209	727	1,587	1,430	157	44				
224	149	75	32	27	5	29	29	-	45				
14	12	2	4	2	2	-	-	-	46				
3,537	1,825	1,712	389	256	133	110	71	27	47				
1,735	1,185	550	425	309	116	244	174	70	48				
745	580	165	23	23	-	2,416	1,788	628	49				

第9表 産業中分類、存続・新設・廃業(平成24年～平成26年)別民営事業所数および男女別従業者数一県

(注) 男女別の不詳を含む。

産業中分類	事業所数				従業者数(注)		
	総数	存続事業所		廃業事業所	総数	男	女
		存続事業所	新設事業所				
I 卸売業、小売業	13,669	11,792	1,877	2,173	114,013	52,928	60,964
50 各種商品卸売業	13	13	-	1	189	74	115
51 繊維・衣服等卸売業	138	121	17	19	784	368	416
52 飲食料品卸売業	514	454	60	88	4,680	2,696	1,984
53 建築材料、鉱物・金属材料等卸売業	731	640	91	92	4,980	3,523	1,457
54 機械器具卸売業	774	671	103	111	6,258	4,505	1,697
55 その他の卸売業	661	562	99	80	4,664	2,706	1,936
56 各種商品小売業	54	45	9	7	6,665	1,980	4,685
57 織物・衣服・身の回り品小売業	1,486	1,189	297	313	7,086	1,832	5,254
58 飲食料品小売業	3,002	2,592	410	582	34,623	12,304	22,319
59 機械器具小売業	1,884	1,703	181	181	11,472	8,195	3,277
60 その他の小売業	4,015	3,473	542	626	30,070	13,392	16,635
61 無店舗小売業	397	329	68	73	2,542	1,353	1,189
J 金融業、保険業	805	661	144	157	12,384	5,291	7,093
62 銀行業	182	168	14	27	4,051	1,715	2,336
63 協同組織金融業	124	111	13	14	1,679	1,030	649
64 貸金業、クレジットカード業等非預金信用機関	29	19	10	5	1,473	656	817
65 金融商品取引業、商品先物取引業	22	14	8	9	286	190	96
66 補助的金融業等	19	17	2	2	188	108	80
67 保険業(保険媒介代理業、保険サービス業を含む)	429	332	97	100	4,707	1,592	3,115
K 不動産業、物品賃貸業	3,315	2,929	386	425	11,792	7,062	4,730
68 不動産取引業	575	472	103	103	2,859	1,878	981
69 不動産賃貸業・管理業	2,432	2,204	228	276	5,621	3,155	2,466
70 物品賃貸業	308	253	55	46	3,312	2,029	1,283
L 学術研究、専門・技術サービス業	2,070	1,721	349	313	12,356	8,023	4,133
71 学術・開発研究機関	70	50	20	17	2,899	1,989	710
72 専門サービス業(他に分類されないもの)	914	763	151	139	3,568	1,929	1,639
73 広告業	42	36	6	6	234	136	98
74 技術サービス業(他に分類されないもの)	1,044	872	172	151	5,655	3,969	1,686
M 宿泊業、飲食サービス業	6,054	4,789	1,265	1,148	52,390	20,471	31,413

存続事業所						新設事業所			廃業事業所			記号
男		女		男		女		男		女		
94,043	44,375	49,551	19,970	8,553	11,413	16,984	7,400	9,535	I			
189	74	115	-	-	-	2	-	2	50			
704	336	368	80	32	48	50	30	20	51			
3,707	2,101	1,606	973	595	378	713	397	316	52			
4,479	3,169	1,310	501	354	147	463	321	142	53			
5,619	4,004	1,559	639	501	138	679	495	184	54			
4,025	2,334	1,669	639	372	267	556	271	285	55			
5,901	1,785	4,116	764	195	569	190	56	134	56			
5,470	1,389	4,081	1,616	443	1,173	1,185	319	866	57			
27,935	9,818	18,117	6,688	2,486	4,202	5,566	2,170	3,396	58			
10,295	7,374	2,921	1,177	821	356	775	519	254	59			
23,562	10,871	12,652	6,508	2,521	3,983	6,533	2,648	3,838	60			
2,157	1,120	1,037	385	233	152	272	174	98	61			
10,343	4,297	6,046	2,041	994	1,047	1,759	903	856	J			
3,730	1,598	2,132	321	117	204	352	118	234	62			
1,377	837	540	302	193	109	251	148	103	63			
1,124	535	589	349	121	228	38	26	12	64			
242	152	90	44	38	6	52	39	13	65			
171	104	67	17	4	13	11	9	2	66			
3,699	1,071	2,628	1,008	521	487	1,055	563	492	67			
10,166	6,078	4,088	1,626	984	642	1,215	726	489	K			
2,385	1,564	821	474	314	160	359	236	123	68			
5,100	2,873	2,227	521	282	239	605	335	270	69			
2,681	1,641	1,040	631	388	243	251	155	96	70			
10,360	6,799	3,561	1,996	1,224	572	1,816	1,149	667	L			
2,451	1,800	651	448	189	59	338	254	84	71			
2,982	1,573	1,409	586	356	230	399	242	157	72			
212	122	90	22	14	8	18	12	6	73			
4,715	3,304	1,411	940	665	275	1,061	641	420	74			
40,151	15,754	24,380	12,239	4,717	7,033	9,163	3,631	5,505	M			

第9表 産業中分類、存続・新設・廃業(平成24年～平成26年)別民営事業所数および男女別従業者数一県

(注) 男女別の不詳を含む。

産業中分類	事業所数				従業者数(注)		
	総数	存続事業所		廃業事業所	総数	男	女
		存続事業所	新設事業所				
75 宿泊業	459	398	61	66	6,903	3,096	3,807
76 飲食店	4,873	3,949	924	904	39,166	15,633	23,533
77 持ち帰り・配達飲食サービス業	722	442	280	178	6,321	1,742	4,073
N 生活関連サービス業、娯楽業	4,632	3,955	677	636	25,735	11,831	13,904
78 洗濯・理容・美容・浴場業	3,334	2,939	395	378	11,215	3,900	7,315
79 その他の生活関連サービス業	604	467	137	111	3,119	1,286	1,833
80 娯楽業	694	549	145	147	11,401	6,645	4,756
O 教育、学習支援業	1,960	1,564	396	324	17,540	9,030	8,510
81 学校教育	93	75	18	7	8,023	4,354	3,669
82 その他の教育、学習支援業	1,867	1,489	378	317	9,517	4,676	4,841
P 医療、福祉	4,155	3,092	1,063	414	68,225	17,544	50,681
83 医療業	2,422	2,000	422	235	31,120	8,435	22,685
84 保健衛生	23	15	8	-	687	300	387
85 社会保険・社会福祉・介護事業	1,710	1,077	633	179	36,418	8,809	27,609
Q 複合サービス事業	413	384	29	26	5,805	3,589	2,216
86 郵便局	260	257	3	3	3,235	2,091	1,144
87 協同組合(他に分類されないもの)	153	127	26	23	2,570	1,498	1,072
R サービス業(他に分類されないもの)	5,336	4,724	612	548	43,476	27,848	15,628
88 廃棄物処理業	202	171	31	14	3,323	2,723	600
89 自動車整備業	399	358	41	47	1,754	1,380	374
90 機械等修理業(別掲を除く)	233	193	40	55	1,386	1,139	247
91 職業紹介・労働者派遣業	254	179	75	54	11,822	7,325	4,497
92 その他の事業サービス業	779	549	230	118	16,027	9,460	6,567
93 政治・経済・文化団体	598	482	116	102	2,702	1,319	1,383
94 宗教	2,819	2,751	68	152	5,897	4,166	1,731
95 その他のサービス業	52	41	11	6	565	336	229

存続事業所						新設事業所			廃業事業所			記号
	男	女		男	女		男	女		男	女	
6,149	2,759	3,390	754	337	417	873	346	527				75
30,146	11,710	18,436	9,020	3,923	5,097	6,794	2,833	3,934				76
3,856	1,285	2,554	2,465	457	1,519	1,496	452	1,044				77
20,388	9,685	10,703	5,347	2,146	3,201	4,205	1,963	2,240				N
9,554	3,434	6,120	1,661	466	1,195	1,400	401	997				78
2,315	1,007	1,308	804	279	525	441	153	288				79
8,519	5,244	3,275	2,882	1,401	1,481	2,364	1,409	955				80
14,708	7,583	7,125	2,832	1,447	1,385	1,784	862	922				O
7,584	4,152	3,432	439	202	237	351	210	141				81
7,124	3,431	3,693	2,393	1,245	1,148	1,433	652	781				82
51,635	13,284	38,351	16,590	4,260	12,330	7,568	2,018	5,550				P
25,049	6,765	18,284	6,071	1,670	4,401	3,504	994	2,510				83
666	294	372	21	6	15	-	-	-				84
25,920	6,225	19,695	10,498	2,584	7,914	4,064	1,024	3,040				85
5,291	3,283	2,008	514	306	208	711	438	273				Q
3,226	2,086	1,140	9	5	4	5	1	4				86
2,065	1,197	868	505	301	204	706	437	269				87
34,697	22,110	12,587	8,779	5,738	3,041	7,644	4,349	3,295				R
3,029	2,485	544	294	238	56	54	43	11				88
1,622	1,271	351	132	109	23	189	155	34				89
1,127	922	205	259	217	42	291	250	41				90
8,662	5,348	3,314	3,160	1,977	1,183	2,806	1,578	1,228				91
11,999	6,854	5,145	4,028	2,606	1,422	3,205	1,636	1,569				92
2,296	1,120	1,176	406	199	207	517	309	208				93
5,501	3,820	1,681	396	346	50	561	366	195				94
461	290	171	104	46	58	21	12	9				95

平成26年経済センサス-基礎調査の概要

1 調査の目的

事業所の基本的な経済活動および企業の基本的な経済活動の状態を調査し、全ての産業分野における事業所および企業の活動からなる経済の構造を全国のおよび地域別に明らかにすること、ならびに各種統計調査実施のための事業所および企業の名簿を得ることを目的とした基幹統計調査です。

2 調査日

平成26年7月1日

3 調査の法的根拠

統計法（平成19年法律第53号）に基づいた基幹統計調査として実施

4 調査の対象

本調査は、以下に掲げる事業所を除いた事業所について行いました。

- ① 大分類A－農業・林業に属する個人経営の事業所
- ② 大分類B－漁業に属する個人経営の事業所
- ③ 大分類N－生活関連サービス業、娯楽業のうち、小分類792－家事サービス業に属する事業所
- ④ 大分類R－サービス業（他に分類されないもの）のうち、中分類96－外国公務に属する事業所

5 調査事項

事業所および企業の名称・所在地、従業者数、経営組織、開設時期、事業の種類、単独事業所・本所・支所の別、年間総売上（収入）金額など

6 調査の方法

調査は「甲調査」と「乙調査」の2種類からなり、対象となる事業所および企業の規模に応じて、調査員による調査（以下「調査員調査」という。）と国および地方公共団体による調査に分けて行いました。

（1）甲調査（国および地方公共団体以外の事業所（民営事業所）を対象）

① 調査員調査

単独事業所および新設事業所（ただし、②における特定の単独事業所および新設事業所を除く）を対象とし、調査票の配布は調査員が行い、収集は調査員による回収またはオンラインにより行いました。

② 本社等一括調査

国内に支所（支社・支店）を有する企業については、その本社（本社・本店）となる事業所に対して、調査票の配布は郵送により行い、収集はオンラインまたは郵送により行いました。

また、特定の単独事業所および新設事業所（純粹持株会社等）については、調査票の配布は郵送により行い、収集はオンラインまたは郵送により行いました。

（2）乙調査（国および地方公共団体の事業所を対象）

市町村の調査事業所にあつては市町村が、都道府県の調査事業所にあつては都道府県が、国の調査事業所にあつては総務省が、オンラインにより調査票を配布、収集を行いました。

用語の解説

1 事業所

経済活動が行われている場所ごとの単位で、原則として次の要件を備えているものをいう。

- ①一定の場所(1区画)を占めて、単一の経営主体のもとで経済活動が行われていること。
- ②従業者と設備を有して、物の生産や販売、サービスの提供が継続的に行われていること。

・民営事業所

国および地方公共団体の事業所を除く事業所をいう。

・出向・派遣従業者のみの事業所

当該事業所に所属する従業者が1人もおらず、他の会社など別経営の事業所から出向または派遣されている人のみで経済活動が行われている事業所をいう。

・事業内容等不詳の事業所

事業所として存在しているが、回答不備等で事業内容が不明の事業所をいう。

2 従業者

調査日現在、当該事業所に所属して働いている全ての人をいう。したがって、他の会社や下請先などの別経営の事業所へ出向または派遣している人も含まれる。一方、当該事業所で働いている人であっても、他の会社などの別経営の事業所から出向または派遣されているなど、当該事業所から賃金・給与(現物給与を含む。)を支給されていない人は従業者に含めない。

なお、個人経営の事業所の家族従業者は、賃金・給与を支給されていなくても従業者として

・個人業主

個人経営の事業所で、実際にその事業所を経営している人をいう。

・無給の家族従業者

個人業主の家族で、賃金・給与を受けずに、事業所の仕事を手伝っている人をいう。

家族であっても、実際に雇用者並みの賃金・給与を受けて働いている人は、「常用雇用者」または「臨時雇用者」に含まれる。

・有給役員

法人、団体の役員(常勤、非常勤は問わない。)で、役員報酬を受けている人をいう。

重役や理事などであっても、事務職員、労務職員を兼ねて一定の職務に就き、一般職員と同じ給与規則によって給与を受けている人は、「常用雇用者」に含まれる。

・常用雇用者

事業所に常時雇用されている人をいう。

期間を定めずに雇用されている人もしくは1か月を超える期間を定めて雇用されている人または平成26年5月と6月にそれぞれ18日以上雇用されている人をいう。

・正社員・正職員

常用雇用者のうち、一般に「正社員」、「正職員」などと呼ばれている人をいう。

・正社員・正職員以外

常用雇用者のうち、一般に「正社員」、「正職員」などと呼ばれている人以外で、「契約社員」、「嘱託」、「パートタイマー」、「アルバイト」またはそれに近い名称で呼ばれている人をいう。

- ・臨時雇用者

常用雇用者以外の雇用者で、1か月以内の期間を定めて雇用されている人または日々雇用されている人をいう。

3 他からの出向・派遣従業者

民営事業所において、労働者派遣事業の適正な運営の確保及び派遣労働者の保護等に関する法律（昭和60年法律第88号）にいう派遣労働者、在籍出向など出向元に籍がありながら当該事業所に来て働いている人をいう。

4 民間からの従業者

国、地方公共団体の事業所において、民間の事業所から派遣されている人をいう。

事業所の包括的な管理・運営（指定管理者）や清掃・警備など個々の業務を委託している場合、委託している業務に従事する民間の従業者は含めない。

5 事業従事者

当該事業所で実際に働いている人をいう。

「従業者」から別経営の「他への出向・派遣従業者」を除き、別経営の「他からの出向・派遣従業者」を含める。

6 事業所の産業分類

事業所の主な事業の種類（原則として過去1年間の収入額または販売額の多いもの）により、日本標準産業分類（平成25年10月改定）に基づき分類している。なお、一部の小分類項目については、小分類項目を分割したのもも小分類としている。

7 経営組織

(1) 国、地方公共団体

国、都道府県、市区町村、特別地方公共団体（地方公共団体の組合、財産区など）の事業所をいう。

(2) 民営

国、地方公共団体の事業所を除く事業所をいう。

- ・個人経営

個人が事業を経営している場合をいう。

法人組織になっていなければ、共同経営の場合も個人経営に含まれる。

- ・法人

法律の規定によって法人格を認められているものが事業を経営している場合をいう。

以下の会社および会社以外の法人が該当する。

- ・会社

株式会社、有限会社、相互会社、合名会社、合資会社、合同会社および外国の会社をいう。

ここで、外国の会社とは、外国において設立された法人の支店、営業所などで、会社法（平成17年法律第86号）の規定により日本で登記したものをいう。なお、国内に設立された会社で、外国人が経営する会社や外国の資本が経営に参加しているいわゆる外資系の会社は、外国の会社ではない。

- ・ **会社以外の法人**

法人格を有する団体のうち、会社以外の法人をいう。

例えば、独立行政法人、一般社団法人、一般財団法人、公益社団法人、公益財団法人、社会福祉法人、学校法人、医療法人、宗教法人、農(漁)業協同組合、事業協同組合、労働組合(法人格を持つもの)、共済組合、国民健康保険組合、信用金庫、弁護士法人などが含まれる。

- ・ **法人でない団体**

団体であるが法人格を持たないものをいう。

例えば、協議会、後援会、同窓会、労働組合(法人格を持たないもの)の事業所などが含まれる。

8 売上(収入)金額

商品等の販売額または役務の給付によって実現した売上高、営業収益、完成工事高などをいう。有価証券、土地・建物、機械・器具などの有形固定資産など、財産を売却して得た収入は含めない。なお、「金融業、保険業」の会社、会社以外の法人および法人でない団体の場合は経常収益としている。

9 異動状況別事業所

- ・ **存続事業所**

調査日現在に存在した事業所(休業中の事業所を除く。)のうち、平成24年経済センサス-活動調査でも把握されていた事業所をいう。

- ・ **新設事業所**

調査日現在に存在した事業所(休業中の事業所を除く。)のうち、平成24年経済センサス-活動調査で把握されていなかった事業所をいう。ただし、他の場所から移転して現在の場所に新設された事業所を含む場合がある。

- ・ **廃業事業所**

平成24年経済センサス-活動調査で把握されていた事業所で、調査日までに廃業した事業所(休業中の事業所を含む。)をいう。ただし、他の場所に移転して当該地に存在しなくなった事業所を含む場合がある。

<問合せ先>

滋賀県 県民生活部 統計課 商工統計係

〒520-8577 滋賀県大津市京町四丁目1-1

電話：077-528-3398（直通）

FAX：077-528-4835

（インターネット）

<http://www.pref.shiga.lg.jp/c/toukei/keizaisensasu/keizaisensasu.html>