「Tech Tour SHIGA」県内視察先候補（例）

※令和８年11月16日更新

1. 山科精器株式会社（栗東市）
2. 大塚産業マテリアル株式会社（長浜市）
3. 神港精機株式会社（守山市）
4. 有限会社本郷工業（大津市）
5. 株式会社テクアノーツ（大津市）
6. 川島酒造株式会社（高島市）
7. 藤居本家（愛荘町）
8. 株式会社井上（彦根市）
9. 株式会社日吉（近江八幡市）

※登録順、一部のみ掲載

「Tech Tour SHIGA」県内視察先候補（例）

10. WEF技術開発株式会社	（大津市）
11. 大吉商店株式会社	（高島市）
12. 株式会社はたけのみかた	（湖南市）
13. ツジコー株式会社	（野洲市）
14. 株式会社ノベルジェン	（長浜市）
15. 辻プラスチック株式会社	（東近江市）
16. 株式会社オーケーエム	（野洲市）
17. 魚繁大王殿	（東近江市）
18. 丸三ハシモト株式会社	（長浜市）
19. 株式会社イシダ	（栗東市）

※登録順、一部のみ掲載

「Tech Tour SHIGA」県内視察先候補（例）

20. 鳥本製畳株式会社	（甲賀市）
21. 株式会社ナカサク	（湖南市）
22. ニデックマシンツール株式会社	（栗東市）
23. 滋賀県工業技術総合センター　信楽窯業技術試験場	（甲賀市）
24. 滋賀県工業技術総合センター	（栗東市）
25. 滋賀県東北部工業技術センター	（長浜市・彦根市）

※登録順、一部のみ掲載

No.1　山科精器株式会社

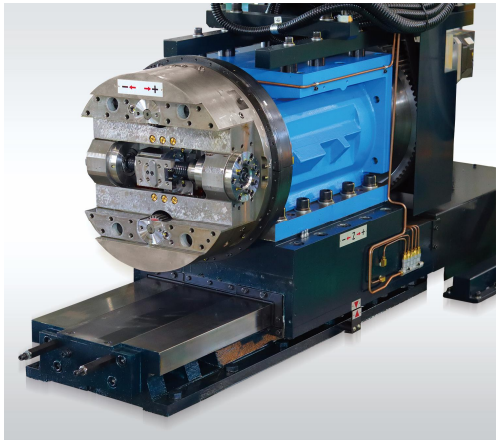



所在地	滋賀県栗東市東坂525番地
業種	製造業
事業内容	FA化に貢献する各種専用工作機械、 船舶用並びに発電プラント向の熱交換器、 産業機械・船舶機関向潤滑機および 医療機器の製造販売
視察・交流内容	現場見学（工場見学等）
費用	無料
交流において 期待すること	自社技術のPR・販路拡大
ホームページ	https://www.yasec.co

No.2　大塚産業マテリアル株式会社





所在地	滋賀県長浜市大路町1637番地
業種	製造業
事業内容	自動車内装部品製造
視察・交流内容	現場見学（工場見学等）
費用	無料
交流において 期待すること	自社技術のPR・販路拡大
ホームページ	https://www.otksm.co.jp/

No.3　神港精機株式会社

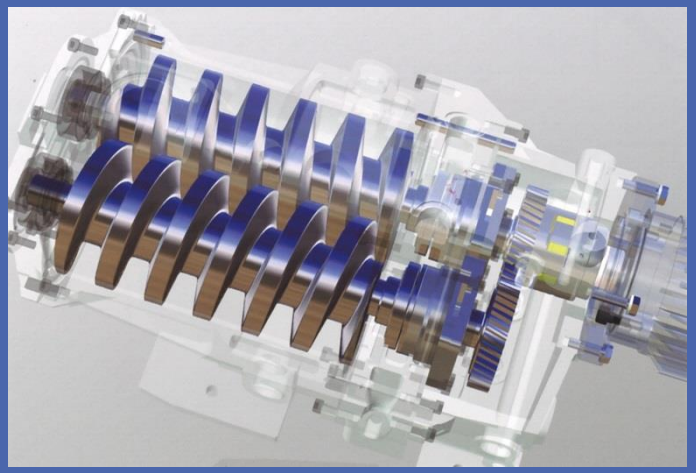



所在地	滋賀県守山市三宅町30
業種	製造業
事業内容	真空ポンプ、真空装置の設計・製造・販売
視察・交流内容	現場見学（工場見学等）
費用	無料
交流において 期待すること	自社技術のPR・販路拡大 海外企業との交流・ 新たなネットワークづくり
ホームページ	https://www.shinko-seiki.com

No.4　有限会社本郷工業





所在地	滋賀県大津市大萱1-6-18 ブレジオ9,4階
業種	製造業
事業内容	土木建設業、太陽光発電システム事業、 胡蝶蘭アレンジ商品小売事業
視察・交流内容	展示見学（ショールーム等）
費用	無料
交流において 期待すること	自社技術のPR・販路拡大 海外企業との交流・ 新たなネットワークづくり
ホームページ	https://www.hongou-i.jp

No.5　株式会社テクアノーツ

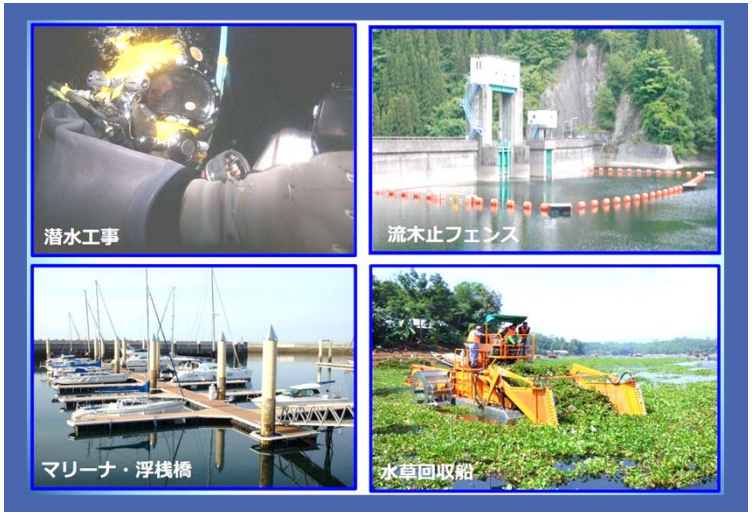



所在地	滋賀県大津市松が丘7-8-7
業種	その他
事業内容	水域環境保全事業、潜水工事業、 マリーナ事業他
視察・交流内容	工場にて製品等の紹介、説明等
費用	無料
交流において 期待すること	自社技術のPR・販路拡大 海外企業との交流・ 新たなネットワークづくり
ホームページ	https://www.tequanauts.co.jp

No.6　川島酒造株式会社





所在地	滋賀県高島市新旭町旭83
業種	製造業
事業内容	日本酒、ウイスキー・スピリッツ製造販売
視察・交流内容	現場見学（工場見学等）
費用	無料
交流において 期待すること	自社技術のPR・販路拡大
ホームページ	https://www.sake-kawashima.co.jp

No.7　藤居本家





所在地	滋賀県愛知郡愛荘町長野793
業種	製造業
事業内容	日本酒の製造販売
視察・交流内容	酒造見学、試飲
費用	無料
交流において 期待すること	自社技術のPR・販路拡大
ホームページ	https://www.fujiihonke.jp

No.8　株式会社井上

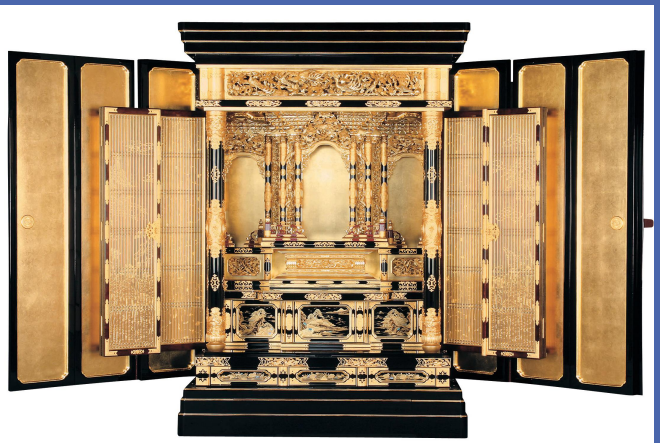



所在地	滋賀県彦根市芹中町50
業種	製造業
事業内容	彦根仏壇および伝統技術を活用した製品 （日用品・装飾品等）の製造
視察・交流内容	展示見学（ショールーム等）、 現場見学（工場見学等）、 産業体験（製造体験、ワークショップ等）
費用	有料
交流において 期待すること	自社技術のPR・販路拡大
ホームページ	https://www.inouebutudan.com https://www.crafts-inoue.com

No.9　株式会社日吉



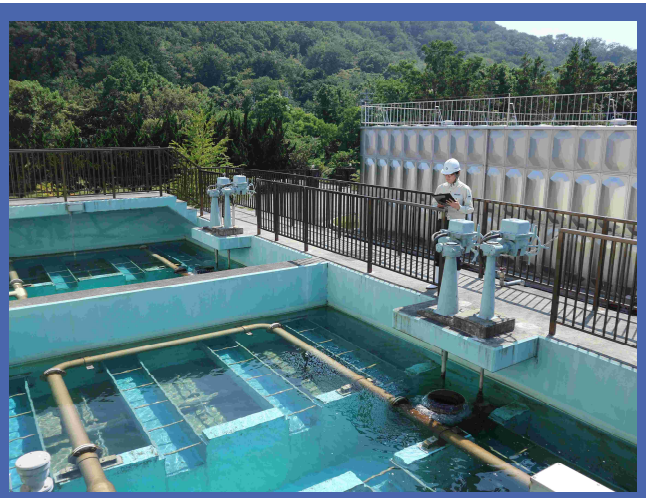

所在地	滋賀県近江八幡市北之庄町908番地
業種	サービス業
事業内容	インフラ施設維持管理
視察・交流内容	現場見学（工場見学等）
費用	無料
交流において 期待すること	海外企業との交流・ 新たなネットワークづくり、 インフラ施設管理の指導
ホームページ	https://www.hiyoshi-es.co.jp

No.10　WEF技術開発株式会社





所在地	滋賀県大津市堂1-19-15
業種	製造業
事業内容	水・エネルギー・食料の地産地消技術開発、 水処理設備設計施工・メンテナンス、 河川・池浄化再生、脱水余剰汚泥削減・ リサイクル、有機廃棄物（生ゴミ・ 水草・トウモロコシ茎等農業残渣） 減容処理・リサイクル、 メタン処理・発電設計施工、 農業残渣のバイオエタノールリサイクル
視察・交流内容	展示見学（ショールーム等）
費用	無料
交流において 期待すること	自社技術のPR・販路拡大
ホームページ	https://new.aoyama-wefit.com

No.11　大吉商店株式会社

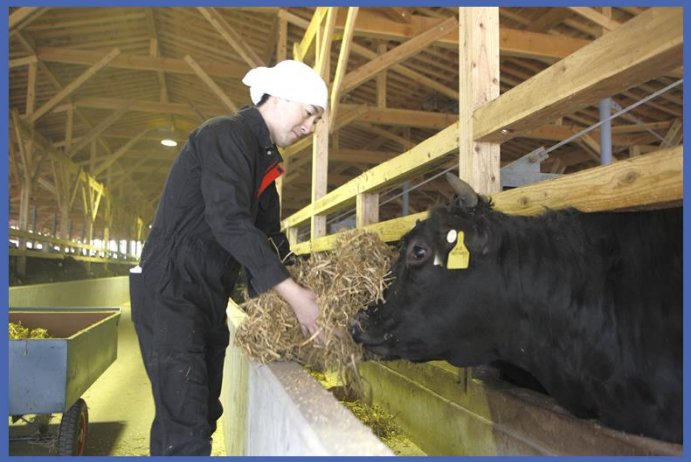



所在地	滋賀県高島市安曇川町田中252
業種	その他
事業内容	食肉（和牛）の肥育・販売
視察・交流内容	現場見学（工場見学等）
費用	無料
交流において 期待すること	自社技術のPR・販路拡大
ホームページ	http://1129.co.jp/tempo

No.12　株式会社はたけのみかた





所在地	滋賀県湖南市三雲407-2
業種	製造業
事業内容	ベビーフードの製造販売
視察・交流内容	本社での商談、意見交換
費用	無料
交流において 期待すること	自社技術のPR・販路拡大、 海外企業との交流・ 新たなネットワークづくり
ホームページ	https://www.manma-babyfood.com

No.13　ツジコー株式会社





所在地	滋賀県野洲市市三宅457
業種	製造業
事業内容	食品原料事業
視察・交流内容	現場見学（工場見学等）
費用	無料
交流において 期待すること	自社技術のPR・販路拡大
ホームページ	http://www.tsujiko.com/

No.14　株式会社ノベルジェン



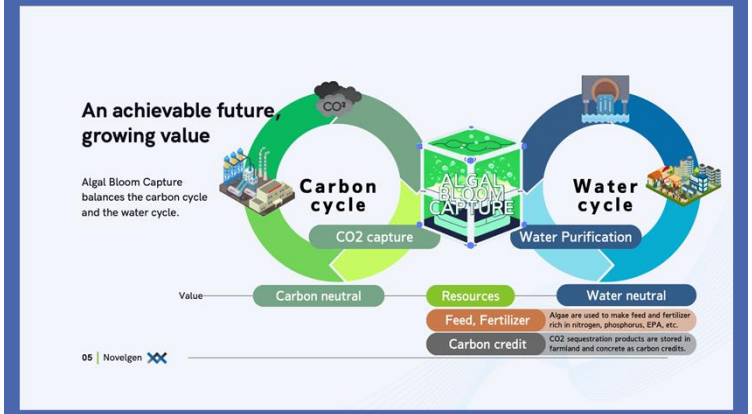

所在地	滋賀県長浜市田村町１２８１番地８長浜バイオインキュベーションセンター１５号室
業種	その他
事業内容	マイクロプラスチックの除去等、水処理技術、微細藻類の複合培養技術による環境変動に強い二酸化炭素固定システムの開発
視察・交流内容	現場見学（工場見学等）
費用	無料
交流において期待すること	自社技術のPR・販路拡大、共同研究・共同開発 海外企業との交流・ 新たなネットワークづくり
ホームページ	https://novelgen.jp/

No.15　辻プラスチック株式会社



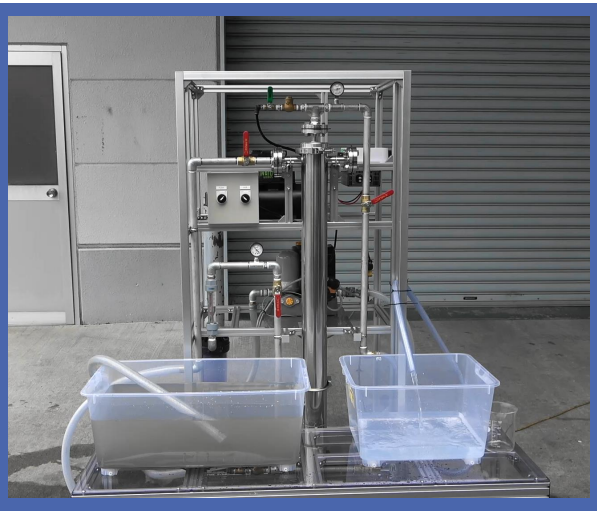

所在地	滋賀県東近江市五個荘奥町160番地
業種	製造業
事業内容	小規模太陽光発電システム、 飲料水向け水浄化機器の製造及び販売
視察・交流内容	現場見学（工場見学等） システム・機器の実演運転
費用	無料
交流において 期待すること	自社技術のPR・販路拡大
ホームページ	https://www.tsuji-pla.co.jp https://caposol.net/

No.16　株式会社オーケーエム





所在地	滋賀県野洲市市三宅446-1
業種	製造業
事業内容	工業用、建築用、船舶用等 各種バルブの開発・製造・販売
視察・交流内容	展示見学（ショールーム等） 現場見学（工場見学等）
費用	無料
交流において 期待すること	自社技術のPR・販路拡大、 共同研究・共同開発 海外企業との交流・ 新たなネットワークづくり
ホームページ	https://www.okm-net.jp/

No.17　魚繁大王殿





所在地	滋賀県東近江市小脇町2323-1
業種	サービス業
事業内容	飲食店（日本料理・嚥下食） 小売（湖魚を使用した調味料）
視察・交流内容	現場見学（工場見学等） 製造体験、ワークショップ等
費用	無料
交流において 期待すること	自社技術のPR・販路拡大、 共同研究・共同開発 海外企業との交流・ 新たなネットワークづくり
ホームページ	https://www.uoshige.info/

No.18　丸三ハシモト株式会社





所在地	滋賀県長浜市木之本町木之本1427
業種	製造業
事業内容	和楽器糸製造業
視察・交流内容	現場見学（工場見学等）
費用	無料
交流において 期待すること	自社技術のPR・販路拡大、
ホームページ	https://www.marusan-hashimoto.com/

No.19　株式会社イシダ



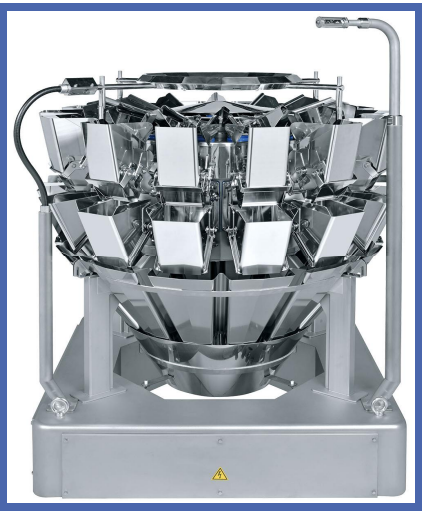

所在地	滋賀県栗東市下鈎959-１（滋賀事業所）
業種	製造業
事業内容	計量、包装、検査、表示、情報、搬送、衛生などの分野で自動省力化を実現する製品システムの開発・製造・販売
視察・交流内容	現場見学（工場見学等）
費用	無料
交流において期待すること	自社技術のPR・販路拡大、海外企業との交流・新たなネットワークづくり
ホームページ	https://www.ishida.co.jp/ww/jp/

No.20　鳥本製畳株式会社





所在地	滋賀県甲賀市水口町貴生川91番地
業種	製造業
事業内容	畳の施工販売
視察・交流内容	展示見学（ショールーム等） 現場見学（工場見学等） 製造体験、ワークショップ等
費用	無料
交流において 期待すること	自社技術のPR・販路拡大、 海外企業との交流・ 新たなネットワークづくり
ホームページ	https://www.shiharu-japan.com/

No.21　株式会社ナカサク



?×!=∞®
task idea solution

所在地	滋賀県湖南市高松町１番地
業種	製造業
事業内容	産業機械の設計・製造・ 据付・メンテナンス、 システム開発、受託製造、大型機械加工
視察・交流内容	現場見学（工場見学等）
費用	無料
交流において 期待すること	自社技術のPR・販路拡大、 共同研究・共同開発、 海外企業との交流・ 新たなネットワークづくり
ホームページ	https://nakasaku.jp/

No.22　ニデックマシンツール株式会社





所在地	滋賀県栗東市六地蔵130
業種	製造業
事業内容	工作機械、切削工具及び その関連製品に関する設計･製造･販売 並びにコンサルティング業務 上記製品に関わる製品の据付、技術指導、 アフターサービス等
視察・交流内容	展示見学（ショールーム等） 現場見学（工場見学等）
費用	無料
交流において 期待すること	自社技術のPR・販路開拓
ホームページ	https://www.nidec.com/jp/nidec-machinetool/

No.23　滋賀県工業技術総合センター　信楽窯業技術試験場





所在地	滋賀県甲賀市信楽町勅旨2200-5
業種	その他
事業内容	窯業技術・機器分析・陶磁器デザインなどの分野の技術開発支援、信楽焼後継者育成、研究開発用機器の開放、業界ニーズに対応した共同研究、新製品・新技術開発に対する相談など産業支援
視察・交流内容	展示見学（ショールーム等） 現場見学（工場見学等）
費用	無料
交流において期待すること	自社技術のPR・販路拡大
ホームページ	https://www.shiga-irc.go.jp/scri

No.24　滋賀県工業技術総合センター





所在地	滋賀県栗東市上砥山232
業種	その他
事業内容	電子・機械・有機無機材料・食品・ デザイン・窯業など広範な分野の研究開発用 機器の開放、業界ニーズに対応した 技術開発の推進、新製品・新技術開発に 対する相談指導等の総合的な産業支援
視察・交流内容	展示見学（ショールーム等） 現場見学（工場見学等）
費用	無料
交流において 期待すること	自社技術のPR・販路拡大
ホームページ	https://www.shiga-irc.go.jp

No.25　滋賀県東北部工業技術センター



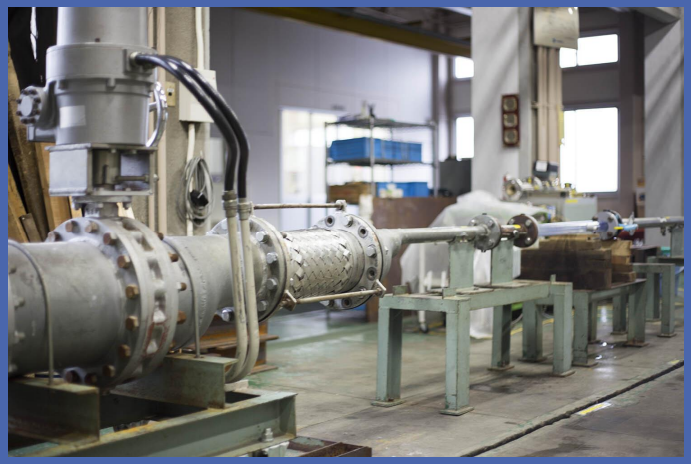

所在地	滋賀県長浜市三ツ矢元町27-39
業種	その他
事業内容	当センターは県立の試験研究機関です。繊維、化学、環境、機械・金属、デザイン等にかかる技術相談支援、試験機器利用、依頼試験分析、研究開発、人材育成、情報発信を行うことにより、企業への技術移転、新製品・新技術開発等の産業支援に取り組んでいます。
視察・交流内容	現場見学（工場見学等）
費用	無料
交流において期待すること	県内企業との交流を技術面で支援
ホームページ	https://www.hik.shiga-irc.go.jp