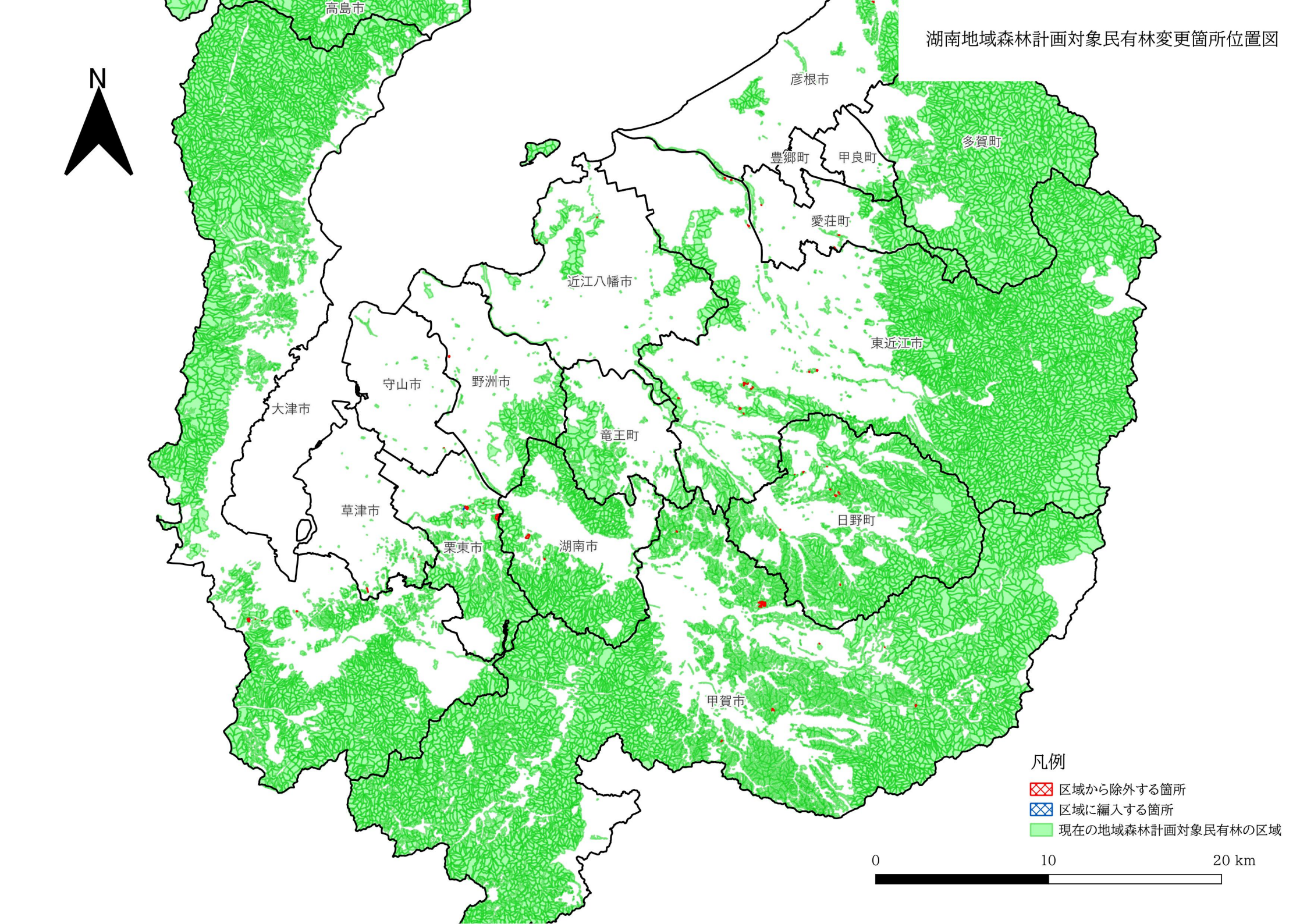
湖南地域森林計画対象民有林変更箇所位置図
N
高島市
彦根市
多賀町
豊郷町
甲良町
愛荘町
近江八幡市
東近江市
守山市
野洲市
大津市
竜王町
草津市
日野町
栗東市
湖南市
甲賀市
凡例
区域から除外する箇所
区域に編入する箇所
現在の地域森林計画対象民有林の区域
0
10
20 km