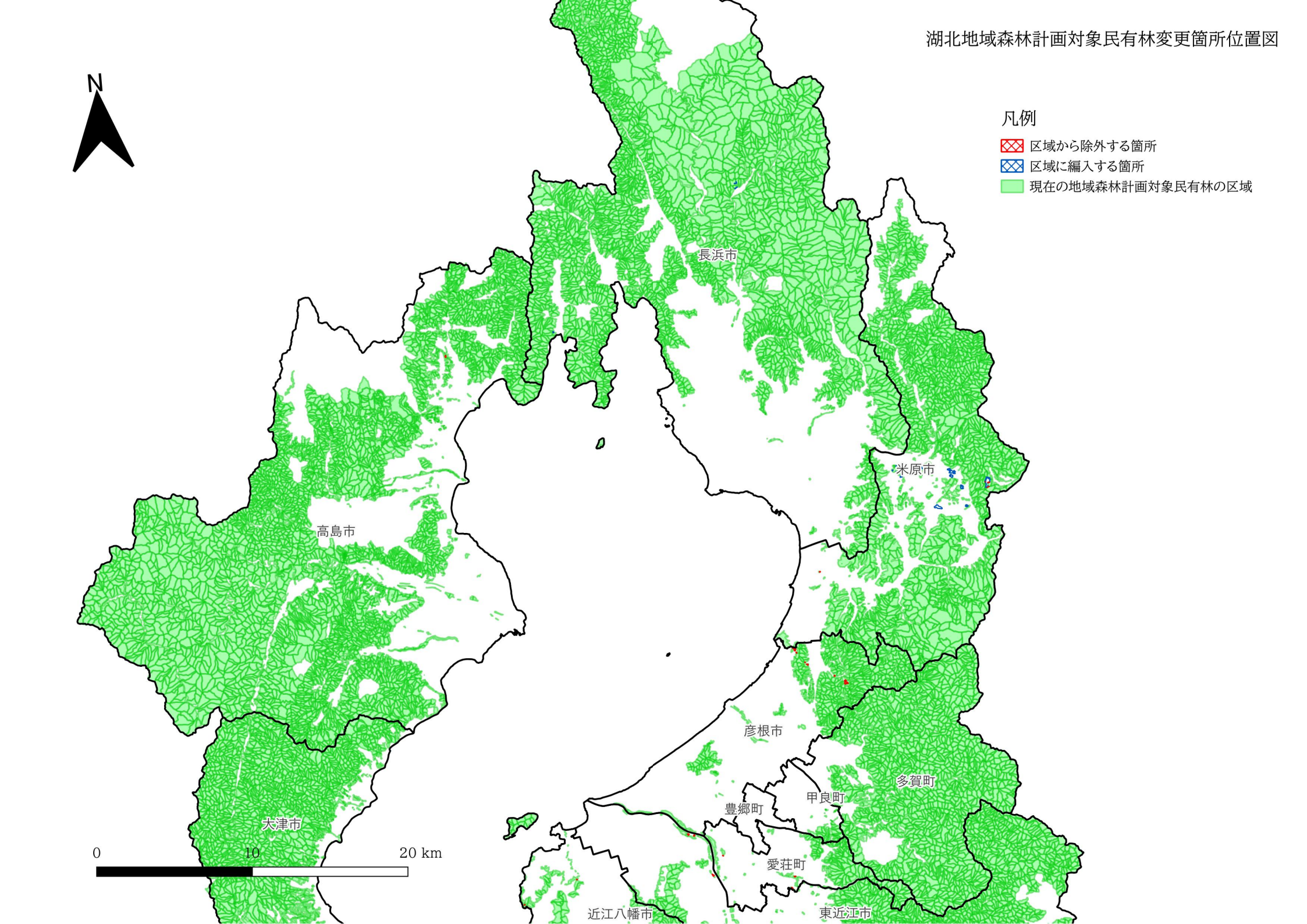
湖北地域森林計画対象民有林変更箇所位置図
N
凡例
区域から除外する箇所
区域に編入する箇所
現在の地域森林計画対象民有林の区域
長浜市
米原市
高島市
彦根市
多賀町
甲良町
豊郷町
愛荘町
大津市
近江八幡市
東近江市
0
10
20 km