■既存建築物一覧

敷地内の既存建築物の一覧は以下のとおりである。

別添資料30再修正版

施設名	記号	建物名	階数	構造	概略床面積※	供用開始年	解体対象	別添資料18	長期修繕計画作成対象
文化ゾーン（文）	文 -1	青年の城　本館棟	3	RC	8,961.57㎡	昭和47年度	○	※文-01～03_青年の城（本館・食堂棟）	―
	-2	青年の城　地下道	地下1	RC	-	昭和60年度	○	※文-01～03_青年の城（本館・食堂棟）	―
	-3	青年の城　食堂棟	2	R	1,610.88㎡	昭和60年度	○	※文-01～03_青年の城（本館・食堂棟）	―
	-4	東ゲート管理棟	1	S・RC	44.00㎡	昭和48年度	○	※文-04_東ゲート新築工事	―
	-5	自転車置場	1	S	36.49㎡		○	※資料なし	―
	-6	車庫・倉庫	1	RC	-		○	※資料なし	―
	-7	機械室	1	RC	12.00㎡		○	※資料なし	―
	-8	倉庫	1	S	225.00㎡		○	※資料なし	―
	-9	喫煙所　上屋	1	S	4.50㎡		○	※資料なし	―
	-10	物置	1	S	4.50㎡		○	※資料なし	―
	-11	ゴミ置場　上屋	1	S	9.00㎡		○	※資料なし	―
	-12	小屋	1	木	10.00㎡		○	※資料なし	―
	-13	食堂棟　機械室	1	RC	20.00㎡		○	※文-01～03_青年の城（本館・食堂棟）	―
	-14	自動販売機　上屋	1	S	6.00㎡		○	※資料なし	―
	-15	休憩スペース	1	RC	30.00㎡		○	※資料なし	―
	-16	キャンプファイヤー場　休憩スペース　上屋	1	S	108.00㎡		○	※資料なし	―
	-17	多目的広場　トイレ棟	1	RC	37.00㎡	平成2年度	―	―	―
	-18	多目的広場　ベンチ　上屋	1	―	―		○	※資料なし	―
	-19	桜の森　トイレ棟	1	RC	30.00㎡	平成2年度	―	―	―
	-20	桜の森　物置小屋	1	木造	6.00㎡		○	※資料なし	―
	-21	東ゲート　料金所　上屋	1	S	4.00㎡		○	※資料なし	―
	-22	青年の城　アート作品	―	―	―		―	―	―
	-23	青年の城　郵便ポスト	―	―	―		―	―	―
野外活動ゾーン	野 -1	野外活動センター	1	RC	2,160.00㎡	昭和45年度	○	※野-11_野外活動センター改修工事図面（平成10年度）	―
	-2	パートセンター	1	RC	310.00㎡	昭和49年度	○	※野-01_野外活動施設整備工事	―
	-3	東雨天活動場	1	S	557.60㎡	昭和57年度	○	※野-02_希望が丘グリーンスポーツ施設工事（建築工事）	―
	-4	西雨天活動場	1	S	374.89㎡	平成3年度	○	※野-03_希望が丘文化公園南天営火場新築工事	―
	-5	ロッジ　8棟	1	木	206.64㎡	昭和49年度	○	※野-01_野外活動施設整備工事、野-04_ロッジ改修工事	―
	-6	第１キャンプ場Aサイト　炊事場　上屋	1	S	70.00㎡		○	※野-07_希望が丘文化公園便所改修その他工事　青年の城防水工事	―
	-7	第１キャンプ場Aサイト　焼却炉(上屋なし)	1	―	―		○	※資料なし	―
	-8	第１キャンプ場Aサイト　物置	1	S	6.00㎡		○	※資料なし	―
	-9	第１キャンプ場Bサイト　炊事場　上屋	1	S	100.00㎡		○	※野-07_希望が丘文化公園便所改修その他工事　青年の城防水工事	―
	-10	第１キャンプ場Bサイト　テント(ベンチ用)	1	―	―		○	―	―
	-11	第１キャンプ場Bサイト　物置	1	S	6.00㎡		○	※資料なし	―
	-12	第１キャンプ場Bサイト　焼却炉　上屋	1	S	6.00㎡		○	※資料なし	―
	-13	第１キャンプ場Cサイト　炊事場　上屋	1	S	70.00㎡		○	※野-07_希望が丘文化公園便所改修その他工事　青年の城防水工事	―
	-14	第１キャンプ場Cサイト　物置	1	S	6.00㎡		○	※資料なし	―
	-15	第１キャンプ場Cサイト　焼却炉　上屋	1	S	6.00㎡		○	※資料なし	―
	-16	第１キャンプ場　ごみ置場	1	S	3.00㎡		○	※資料なし	―
	-17	第１キャンプ場　上屋＋物置（４棟）	1	S	18.00㎡		○	※資料なし	―
	-18	第２キャンプ場Bサイト　炊事場　上屋	1	S	70.00㎡		○	※野-07_希望が丘文化公園便所改修その他工事　青年の城防水工事	―
	-19	第２キャンプ場Bサイト　焼却炉　上屋	1	S	6.00㎡		○	※資料なし	―
	-20	第２キャンプ場Bサイト　物置	1	S	6.00㎡		○	※資料なし	―
	-21	第２キャンプ　ごみ置場	1	S	3.00㎡		○	※資料なし	―
	-22	第２キャンプ　倉庫	1	S	8.00㎡		○	※資料なし	―
	-23	第２キャンプ場Aサイト　炊事場上屋	1	S	70.00㎡		○	※野-07を準用して積算	―
	-24	第２キャンプ場Aサイト　物置	1	S	6.00㎡		○	※資料なし	―
	-25	第２キャンプ場Aサイト　焼却炉　上屋	1	S	6.00㎡		○	※資料なし	―
	-26	野外活動センター周辺　喫煙所　上屋	1	S	4.50㎡		○	※資料なし	―
	-27	野外活動センター周辺　ごみ置場	1	S	3.00㎡		○	※資料なし	―
	-28	野外活動センター周辺　倉庫①	1	木	20.00㎡		○	※資料なし	―
	-29	野外活動センター周辺　倉庫②	1	S・RC	56.00㎡		○	※野-10_野外活動施設	―
	-30	野外活動センター周辺　倉庫③	1	RC	8.00㎡		○	※野-10_野外活動施設	―
	-31	野外活動センター周辺　倉庫④	1	S	15.00㎡		○	※資料なし	―
	-32	中央広場　倉庫①	1	S	30.00㎡		○	※資料なし	―
	-33	中央広場　物置上屋（４棟）	1	木	36.00㎡		○	※資料なし	―
	-34	中央広場　テント（物置用）	1	―	―		○	※資料なし	―
	-35	中央広場　倉庫②	1	S	10.00㎡		○	※資料なし	―
	-36	中央広場　ごみ置場	1	S	3.00㎡		○	※資料なし	―
	-37	東雨天活動場　物置①	1	S	4.00㎡		○	※資料なし	―
	-38	東雨天活動場　炊事場　上屋①	1	S	60.00㎡	平成9年度	○	※野-05_東雨天営火場炊事場設置工事　竣工図	―
	-39	東雨天活動場　炊事場　上屋②	1	S	90.00㎡	平成9年度	○	※野-05_東雨天営火場炊事場設置工事　竣工図	―
	-40	東雨天活動場　焼却炉　上屋	1	S	6.00㎡		○	※資料なし	―
	-41	東雨天活動場　物置②	1	S	1.50㎡		○	※資料なし	―
	-42	東雨天活動場　上屋	1	木	8.00㎡		○	※資料なし	―
	-43	第３キャンプ場Aサイト　宿泊者用テント	1	S	9.00㎡		○	※資料なし	―
	-44	第３キャンプ場Aサイト　テント（ベンチ用）	1	―	―		○	―	―
	-45	第３キャンプ場Aサイト　炊事場　上屋	1	S	100.00㎡		○	※野-07_希望が丘文化公園便所改修その他工事　青年の城防水工事	―
	-46	第３キャンプ場Aサイト　焼却炉（上屋なし）	1	S	6.00㎡		○	※資料なし	―
	-47	第３キャンプ場Aサイト　物置	1	S	9.00㎡		○	※資料なし	―
	-48	第３キャンプ場Bサイト　物置	1	S	6.00㎡		○	※資料なし	―
	-49	第３キャンプ場Bサイト　倉庫	1	S	6.00㎡		○	※資料なし	―
	-50	第３キャンプ場Bサイト　炊事場　上屋	1	S	100.00㎡		○	※野-07_希望が丘文化公園便所改修その他工事　青年の城防水工事	―
	-51	第３キャンプ場Bサイト　テント（ベンチ用）	1	―	―		○	―	―
	-52	第３キャンプ場Bサイト　焼却炉　上屋	1	S	6.00㎡		○	※資料なし	―
	-53	第４キャンプ場　シャワー棟	1	CB	20.27㎡		○	※野-06_希望が丘文化公園野外活動移設新築及電気・機械設備等工事	―
	-54	第４キャンプ場　炊事場　上屋	1	S	80.00㎡		○	※野-02_希望が丘グリーンスポーツ施設工事（建築工事）	―
	-55	第４キャンプ場　倉庫	1	S	9.00㎡		○	※資料なし	―
	-56	第４キャンプ場　物置	1	S	6.00㎡		○	※資料なし	―
	-57	第４キャンプ場　焼却炉（上屋なし）	―	―	―		○	※資料なし	―

	-58	ロッジ周辺　炊事場　上屋	1	S	54.00㎡		○	※野-01_野外活動施設整備工事	－
	-59	ロッジ周辺　物置	1	S	6.00㎡		○	※資料なし	－
	-60	ロッジ周辺　焼却炉（上屋なし）	－	－	－		○	※資料なし	－
	-61	ロッジ周辺　四阿	1	W	10.00㎡		○	※資料なし	－
	-62	パートセンター周辺　ごみ置場	1	S	3.00㎡		○	※資料なし	－
	-63	パートセンター周辺　喫煙所　上屋	1	S	4.50㎡		○	※資料なし	－
	-64	西雨天活動場　物置①	1	S	6.00㎡		○	※資料なし	－
	-65	西雨天活動場　物置②	1	S	7.00㎡		○	※資料なし	－
	-66	西雨天活動場　倉庫	1	S	15.00㎡		○	※資料なし	－
	-67	欠番	－	－	－		－	－	－
	-68	第５キャンプ場　焼却炉　上屋	1	S	6.00㎡		○	※資料なし	－
	-69	第５キャンプ場　物置	1	S	6.00㎡		○	※資料なし	－
	-70	第５キャンプ場　炊事場　上屋	1	S	81.90㎡	附帯あり	○	※野-01_野外活動施設整備工事 ※野-06_希望が丘文化公園野外活動移設新築及電気・機械設備等工事	－
	-71	第６キャンプ場　炊事場　上屋	1	S	54.00㎡		○	※野-01_野外活動施設整備工事	－
	-72	第６キャンプ場　物置	1	S	6.00㎡		○	※資料なし	－
	-73	第６キャンプ場　焼却炉（上屋なし）	－	－	－		○	※資料なし	－
	-74	日本庭園　休憩所	1	－	－		○	※野-09_昭和45年度　かえでの森　竣工図	－
	-75	かえでの森 休憩所	1	－	－		○	※野-09_昭和45年度　かえでの森　竣工図	－
	-76	中央道　休憩所	1	－	－		○	※資料なし	－
	-77	かえでの森　パーゴラ	1	－	－		－	－	－
	-78	休憩所	1	木	－		－	－	－
	-79	中央道　バリアフリートイレ	1	RC	－		－	－	－
	-80	第１キャンプ場　トイレ棟①	1	RC	50.00㎡		○	※野-07_希望が丘文化公園便所改修その他工事　青年の城防水工事	－
	-81	第１キャンプ場　トイレ棟②	1	RC	50.00㎡		○	※野-07_希望が丘文化公園便所改修その他工事　青年の城防水工事	－
	-82	第１キャンプ場　シャワー棟	1	CB	40.00㎡		○	※野-08_野外活動センター　キャンプサイトインターフォン設備工事	－
	-83	第２キャンプ場　トイレ棟	1	RC	50.00㎡		○	※野-07_希望が丘文化公園便所改修その他工事　青年の城防水工事	－
	-84	東雨天活動場　トイレ棟	1	RC	37.00㎡		－	－	－
	-85	第３キャンプ場　トイレ棟	1	RC	50.00㎡		○	※野-07_希望が丘文化公園便所改修その他工事　青年の城防水工事	－
	-86	第４キャンプ場　トイレ棟	1	CB	30.00㎡		○	※野-02_希望が丘グリーンスポーツ施設工事（建築工事）	－
	-87	かえでの森　トイレ棟	1	RC			－	－	－
	-88	ロッジ周辺　トイレ棟	1	RC	80.84㎡		○	※野-01_野外活動施設整備工事	－
	-89	西野外活動場　トイレ棟	1	RC	84.44㎡		－	－	－
	-90	中央道　トイレ棟	1	RC			－	－	－
	-91	キャンプサイト看板（12基　他）	－	－	－		○	※資料なし	－
	-92	パートセンター付近　旗ポール（３基）	－	－	－		○	※資料なし	－
	-93	東雨天活動場　旗ポール（３基）	－	－	－		○	※資料なし	－
	-94	中央道　公衆電話上屋	1	W	1.00㎡		○	※資料なし	－
									－
スポーツゾーン	ス -1	西ゲート管理棟	1	S・RC	40.00㎡		－	－	－
	-2	スポーツ会館	2	RC	4292.78㎡	昭和49年度	－	－	○
	-3	陸上競技場　屋内練習場	2	RC	939.08㎡	平成7年度	－	－	－
	-4	球技場　本部席・更衣室棟及び物置	2	RC	190.00㎡	昭和55年度	－	－	－
	-5	球技場　トイレ	1	RC	35.00㎡	昭和47年度	－	－	－
	-6	野球場　本部席・放送室棟	1	RC	80.00㎡	昭和46年度	－	－	－
	-7	陸上競技場　トイレ棟	1	RC	35.00㎡	昭和46年度	－	－	－
	-8	野球場　トイレ棟	1	RC	35.00㎡	昭和46年度	－	－	－
	-9	屋内テニスコート	1	S	1902.70㎡	平成8年度	－	－	－
	-10	テニスコート　トイレ棟	1	RC	56.00㎡	昭和47年度	－	－	－
	-11	こども広場　倉庫・トイレ棟	1	S・RC	90.00㎡		－	－	－
	-12	草野球場　トイレ棟	1	RC	98.00㎡		－	－	－
	-13	草野球場　物置	1	S	6.00㎡		－	－	－
	-14	草野球場　喫煙所　上屋	1	S	4.50㎡		－	－	－
	-15	草野球場　自動販売機　上屋	1	S	18.00㎡		－	－	－
	-16	草野球場　休憩所　上屋	1	S	6.00㎡		－	－	－
	-17	グラウンドゴルフ場　管理棟	1	S	35.00㎡		－	－	－
	-18	グラウンドゴルフ場　管理棟付属物置（３棟）	1	S	20.00㎡		－	－	－
	-19	グラウンドゴルフ場　管理棟付属物置上屋（３棟）	1	木	76.00㎡		－	－	－
	-20	休憩用テント	1	S	45.00㎡		－	－	－
	-21	四阿	1	木	7.07㎡		－	－	－
	-22	ピクニックランド　トイレ棟	1	RC	33.24㎡	昭和49年度	－	－	－
	-23	ピクニックランド　炊事場　上屋①	1	S	20.00㎡	平成4年度	－	－	－
	-24	ピクニックランド　炊事場　上屋②	1	S	20.00㎡	平成4年度	－	－	－
	-25	倉庫①	1	S	24.00㎡		－	－	－
	-26	倉庫②	1	木	40.00㎡		－	－	－
	-27	中央道　休憩所	1	木	100.00㎡		－	－	－
	-28	グラウンドゴルフ場　休憩所	1	木	18.00㎡		－	－	－
	-29	テニスコート　物置	1	S	6.00㎡		－	－	－
	-30	テニスコート　管理棟	1	S	60.00㎡		－	－	－
	-31	テニスコート　物置　上屋	1	S	45.00㎡		－	－	－
	-32	陸上競技場　喫煙所　上屋	1	S	4.50㎡		－	－	－
	-33	野球場　ダグアウト（三塁側）	1	RC	－		－	－	－
	-34	野球場　ダグアウト（一塁側）	1	RC	－		－	－	－
	-35	ソフトボール場　用具置場上屋	1	木	9.00㎡		－	－	－
	-36	ソフトボール場　物置	1	S	3.00㎡		－	－	－
	-37	西ゲート　倉庫	1	鉄骨	－		－	－	－
	-38	西ゲート　バス停待合所　上屋	1	鉄骨	－		－	－	－
	-39	西駐車場　トイレ棟＋バリアフリートイレ棟	1	RC	－		－	－	－
	-40	芝生ランド　トイレ棟	1	-	－		－	－	－
	-41	子ども広場　電話ボックス　上屋	1	木	1.00㎡		○	※資料なし	－
	-42	子ども広場　休憩所	1	RC	－		－	－	－
	-43	休憩所	1	木	－		－	－	－
	-44	南駐車場　トイレ棟	1	RC	16.20㎡	昭和63年度	－	－	－
	-45	南駐車場　休憩スペース　上屋	1	S	－		－	－	－
	-46	グラウンドゴルフ場　四阿	1	木	－		－	－	－
	-47	球技場　スタンド上屋	1	S	－	令和3年度	－	－	－
	-48	陸上競技場　スタンド上屋①	1	S	－	令和3年度	－	－	－
	-49	陸上競技場　スタンド上屋②	1	S	－	令和3年度	－	－	－
	-50	西ゲート　料金所	1	S	－	平成8年度	○	※ス-01_希望が丘文化公園西ゲート改修工事	－
									－
その他	他 -1	ポンプ場	1	RC	110.00㎡	昭和46年度	－	－	－

※概略床面積は正確な建築物の面積を示すものではありません。参考値として取り扱いください。

既存建築物一覧（位置図　文化ゾーン）

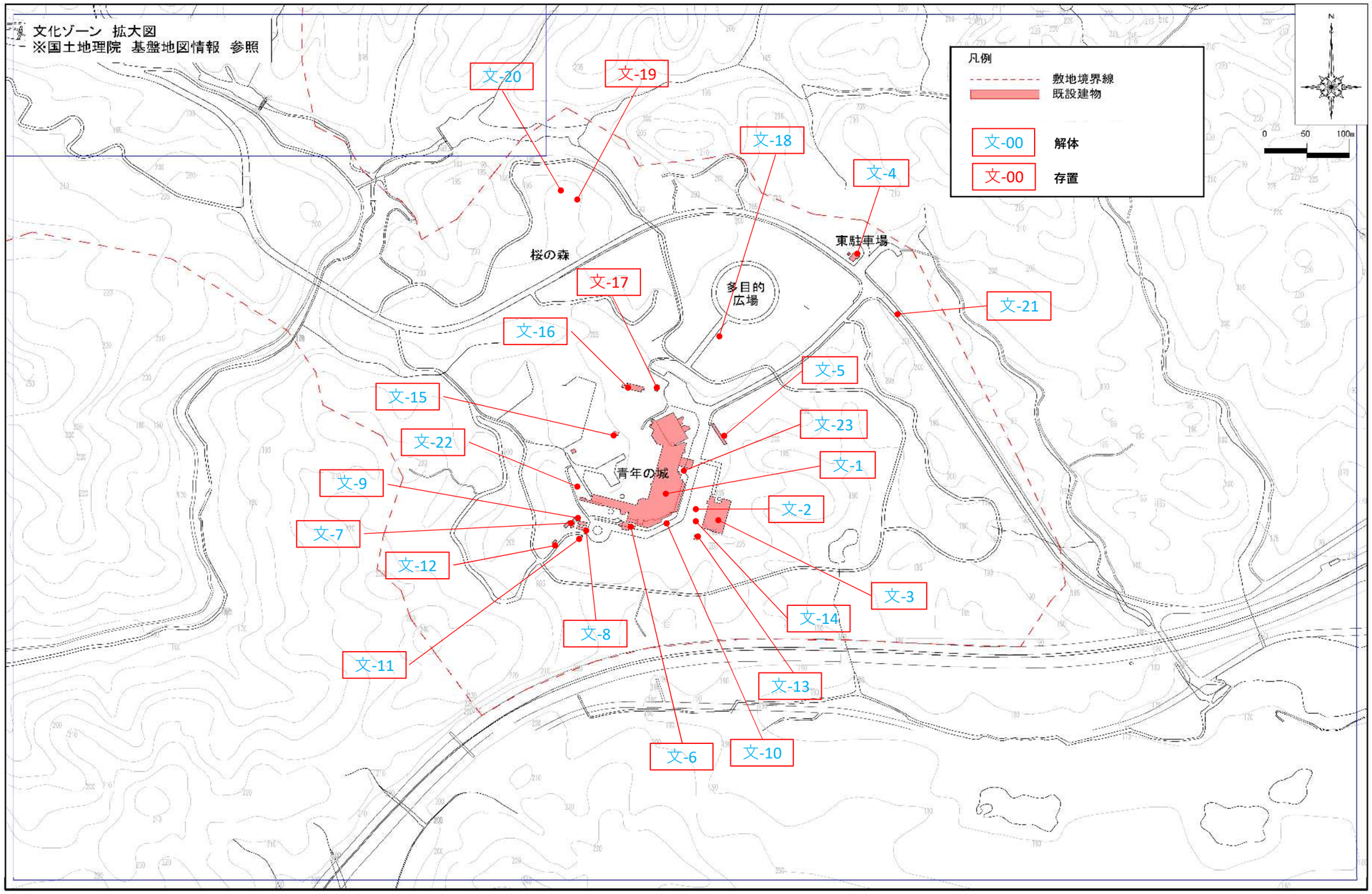

既存建築物一覧（位置図　野外活動ゾーン）

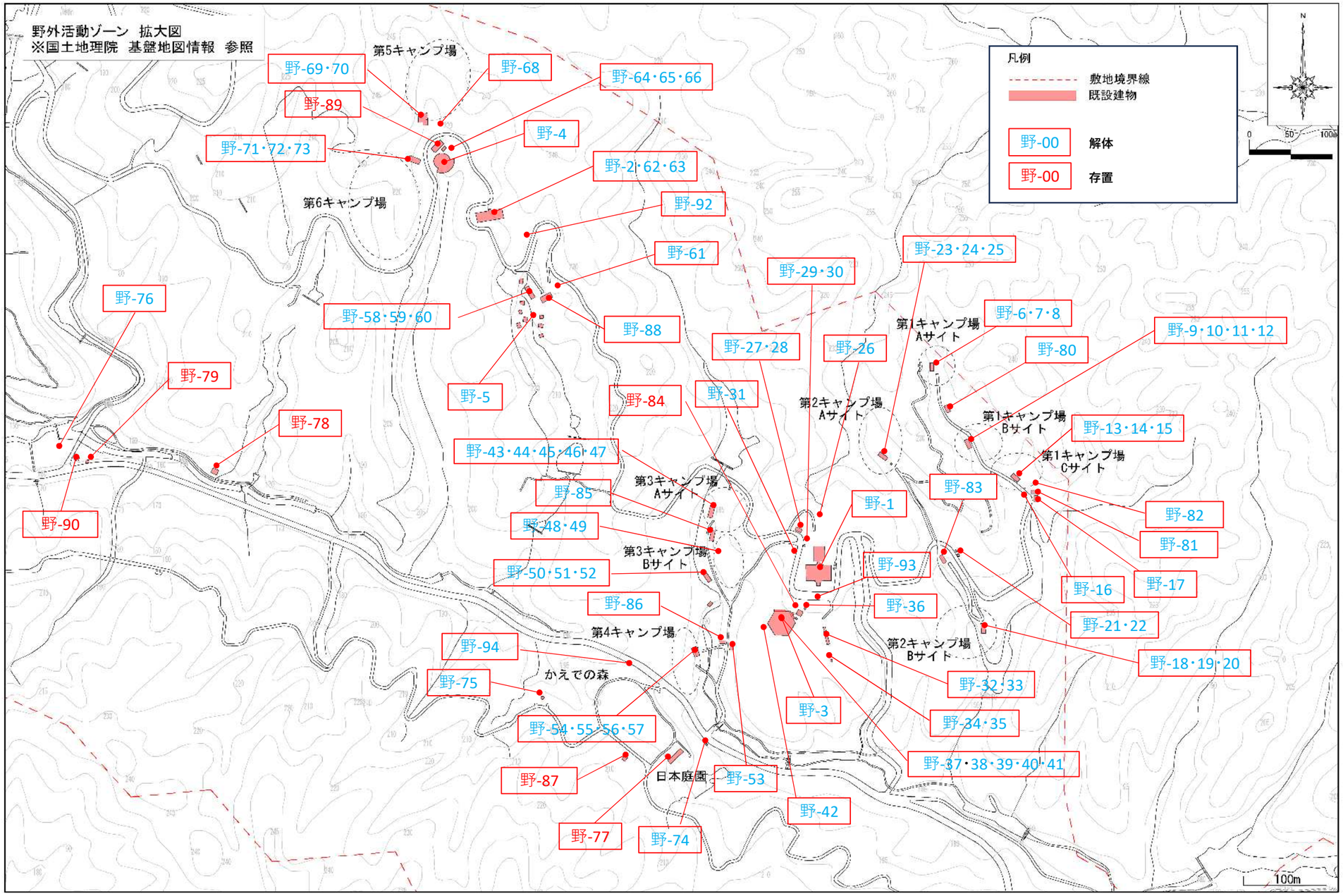

既存建築物一覧（位置図　スポーツゾーン）

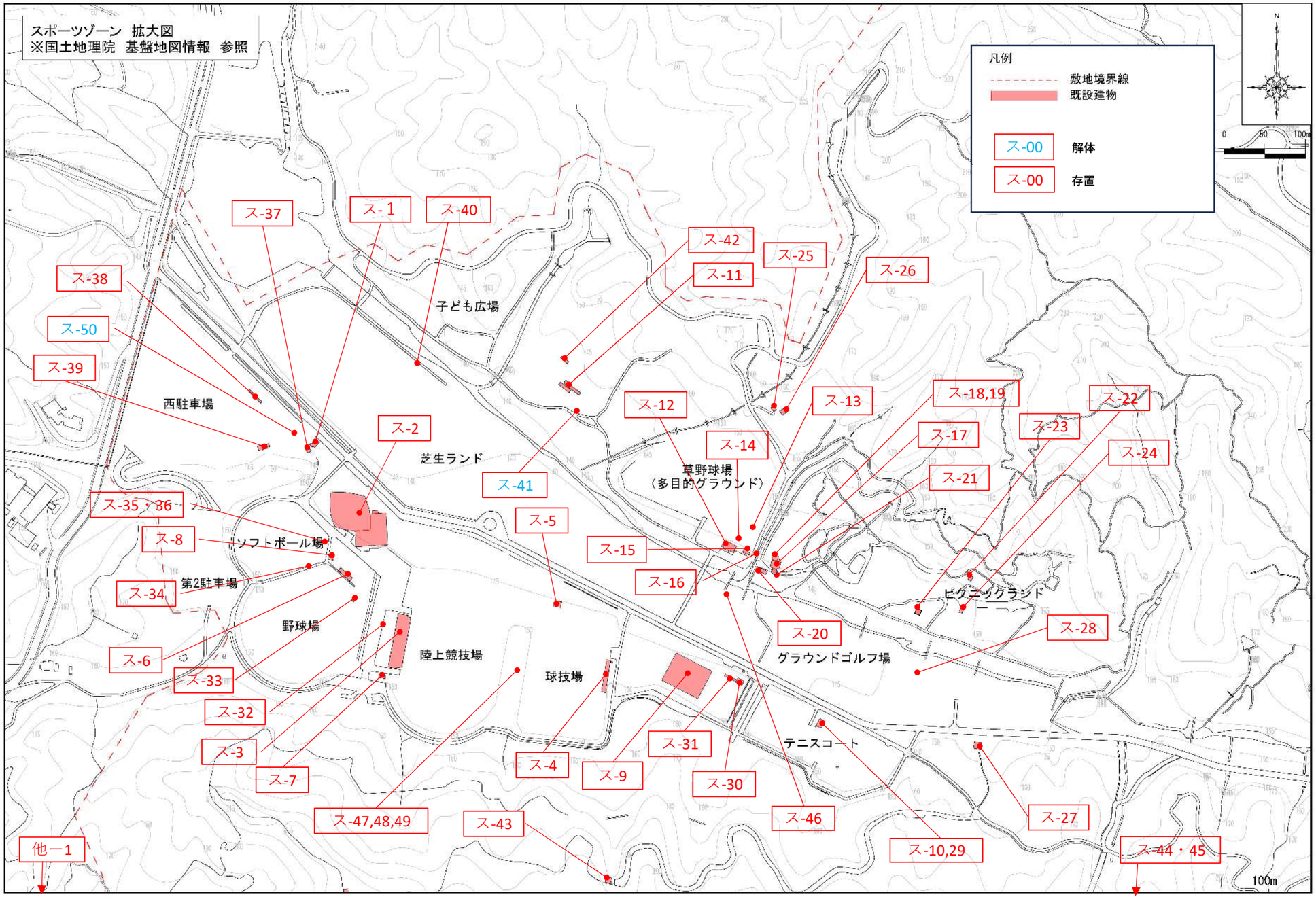

■既存建築物一覧（文化ゾーン写真帳）

【共通】※移動可能な備品等（ベンチ、机、テント、台等）は県指定の場所へ集めること

建物番号	外観写真	備考
文-1		青年の城　本館棟 ※解体対象
文-2	※外観写真なし	青年の城　地下道 ※解体対象
文-3		青年の城　食堂棟 ※解体対象

■既存建築物一覧（文化ゾーン写真帳）

【共通】※移動可能な備品等（ベンチ、机、テント、台等）は県指定の場所へ集めること

建物番号	外観写真	備考
文-4		東ゲート管理棟 ※解体対象
文-5		自転車置場 ※解体対象
文-6		車庫・倉庫 ※解体対象

■既存建築物一覧（文化ゾーン写真帳）

【共通】※移動可能な備品等（ベンチ、机、テント、台等）は県指定の場所へ集めること

建物番号	外観写真	備考
文-7		機械室 ※解体対象
文-8		倉庫 ※解体対象
文-9		喫煙所　上屋 ※解体対象

■既存建築物一覧（文化ゾーン写真帳）

【共通】※移動可能な備品等（ベンチ、机、テント、台等）は県指定の場所へ集めること

建物番号	外観写真	備考
文-10		物置 ※解体対象
文-11		ゴミ置場　上屋 ※解体対象
文-12		小屋 ※解体対象

■既存建築物一覧（文化ゾーン写真帳）

【共通】※移動可能な備品等（ベンチ、机、テント、台等）は県指定の場所へ集めること

建物番号	外観写真	備考
文-13		食堂棟 機械室 ※解体対象
文-14		自動販売機　上屋 ※解体対象
文-15		休憩スペース ※解体対象

■既存建築物一覧（文化ゾーン写真帳）

【共通】※移動可能な備品等（ベンチ、机、テント、台等）は県指定の場所へ集めること

建物番号	外観写真	備考
文-16		キャンプファイヤー場 休憩スペース　上屋 ※解体対象
文-17		多目的広場　トイレ棟
文-18		多目的広場 ベンチ　上屋 ※解体対象

■既存建築物一覧（文化ゾーン写真帳）

【共通】※移動可能な備品等（ベンチ、机、テント、台等）は県指定の場所へ集めること

建物番号	外観写真	備考
文-19		桜の森　トイレ棟
文-20		桜の森　物置小屋 ※解体対象
文-21		東ゲート　料金所　上屋 ※解体対象

■既存建築物一覧（文化ゾーン写真帳）

【共通】※移動可能な備品等（ベンチ、机、テント、台等）は県指定の場所へ集めること

建物番号	外観写真	備考
文-22		青年の城　アート作品 ※令和８年度に撤去予定
文-23		青年の城　郵便ポスト ※新宿泊研修施設に移設予定。

■既存建築物一覧（野外活動ゾーン写真帳）

【共通】※移動可能な備品等（ベンチ、机、テント、台等）は県指定の場所へ集めること

建物番号	外観写真	備考
野-1		野外活動センター ※解体対象
野-2		パートセンター ※解体対象
野-3		東雨天活動場 ※解体対象

■既存建築物一覧（野外活動ゾーン写真帳）

【共通】※移動可能な備品等（ベンチ、机、テント、台等）は県指定の場所へ集めること

建物番号	外観写真	備考
野-4		西雨天活動場 ※解体対象
野-5		ロッジ（８棟） ※解体対象
野-6		第１キャンプ場Ａサイト 炊事場　上屋 ※解体対象

■既存建築物一覧（野外活動ゾーン写真帳）

【共通】※移動可能な備品等（ベンチ、机、テント、台等）は県指定の場所へ集めること

建物番号	外観写真	備考
野-7		第１キャンプ場Ａサイト 焼却炉（上屋なし） ※解体対象
野-8		第１キャンプ場Ａサイト 物置 ※解体対象
野-9		第１キャンプ場Ｂサイト 炊事場　上屋 ※解体対象

■既存建築物一覧（野外活動ゾーン写真帳）

【共通】※移動可能な備品等（ベンチ、机、テント、台等）は県指定の場所へ集めること

建物番号	外観写真	備考
野-10		第１キャンプ場Ｂサイト テント（ベンチ用） ※解体対象
野-11		第１キャンプ場Ｂサイト 物置 ※解体対象
野-12		第１キャンプ場Ｂサイト 焼却炉　上屋 ※解体対象

■既存建築物一覧（野外活動ゾーン写真帳）

【共通】※移動可能な備品等（ベンチ、机、テント、台等）は県指定の場所へ集めること

建物番号	外観写真	備考
野-13		第１キャンプ場Ｃサイト 炊事場　上屋 ※解体対象
野-14		第１キャンプ場Ｃサイト 物置 ※解体対象
野-15		第１キャンプ場Ｃサイト 焼却炉　上屋 ※解体対象

■既存建築物一覧（野外活動ゾーン写真帳）

【共通】※移動可能な備品等（ベンチ、机、テント、台等）は県指定の場所へ集めること

建物番号	外観写真	備考
野-16		第１キャンプ場 ごみ置場 ※解体対象
野-17		第１キャンプ場 上屋＋物置（４棟） ※解体対象
野-18		第２キャンプ場Ｂサイト 炊事場　上屋 ※解体対象

■既存建築物一覧（野外活動ゾーン写真帳）

【共通】※移動可能な備品等（ベンチ、机、テント、台等）は県指定の場所へ集めること

建物番号	外観写真	備考
野-19		第２キャンプ場Ｂサイト 焼却炉　上屋 ※解体対象
野-20		第２キャンプ場Ｂサイト 物置 ※解体対象
野-21		第２キャンプ場 ごみ置場 ※解体対象

■既存建築物一覧（野外活動ゾーン写真帳）

【共通】※移動可能な備品等（ベンチ、机、テント、台等）は県指定の場所へ集めること

建物番号	外観写真	備考
野-22		第２キャンプ場 倉庫 ※解体対象
野-23		第２キャンプ場Ａサイト 炊事場　上屋 ※解体対象
野-24		第２キャンプ場Ａサイト 物置 ※解体対象

■既存建築物一覧（野外活動ゾーン写真帳）

【共通】※移動可能な備品等（ベンチ、机、テント、台等）は県指定の場所へ集めること

建物番号	外観写真	備考
野-25		第２キャンプ場Ａサイト 焼却炉　上屋 ※解体対象
野-26		野外活動センター周辺 喫煙所　上屋 ※解体対象
野-27		野外活動センター周辺 ごみ置場 ※解体対象

■既存建築物一覧（野外活動ゾーン写真帳）

【共通】※移動可能な備品等（ベンチ、机、テント、台等）は県指定の場所へ集めること

建物番号	外観写真	備考
野-28		野外活動センター周辺 倉庫① ※解体対象
野-29		野外活動センター周辺 倉庫② ※解体対象
野-30		野外活動センター周辺 倉庫③ ※解体対象

■既存建築物一覧（野外活動ゾーン写真帳）

【共通】※移動可能な備品等（ベンチ、机、テント、台等）は県指定の場所へ集めること

建物番号	外観写真	備考
野-31		野外活動センター周辺 倉庫④ ※解体対象
野-32		中央広場 倉庫① ※解体対象
野-33		中央広場 物置上屋（４棟） ※解体対象

■既存建築物一覧（野外活動ゾーン写真帳）

【共通】※移動可能な備品等（ベンチ、机、テント、台等）は県指定の場所へ集めること

建物番号	外観写真	備考
野-34		中央広場 テント（物置用） ※解体対象
野-35		中央広場 倉庫② ※解体対象
野-36		中央広場 ごみ置場（左側コンクリートブロック含む） ※解体対象

■既存建築物一覧（野外活動ゾーン写真帳）

【共通】※移動可能な備品等（ベンチ、机、テント、台等）は県指定の場所へ集めること

建物番号	外観写真	備考
野-37		東雨天活動場 物置① ※解体対象
野-38		東雨天活動場 炊事場　上屋① ※解体対象
野-39		東雨天活動場 炊事場　上屋② ※解体対象

■既存建築物一覧（野外活動ゾーン写真帳）

【共通】※移動可能な備品等（ベンチ、机、テント、台等）は県指定の場所へ集めること

建物番号	外観写真	備考
野-40		東雨天活動場 焼却炉　上屋 ※解体対象
野-41		東雨天活動場 物置② ※解体対象
野-42		東雨天活動場 上屋 ※解体対象

■既存建築物一覧（野外活動ゾーン写真帳）

【共通】※移動可能な備品等（ベンチ、机、テント、台等）は県指定の場所へ集めること

建物番号	外観写真	備考
野-43		第３キャンプ場Ａサイト 宿泊用テント ※解体対象
野-44		第３キャンプ場Ａサイト テント（ベンチ用） ※解体対象
野-45	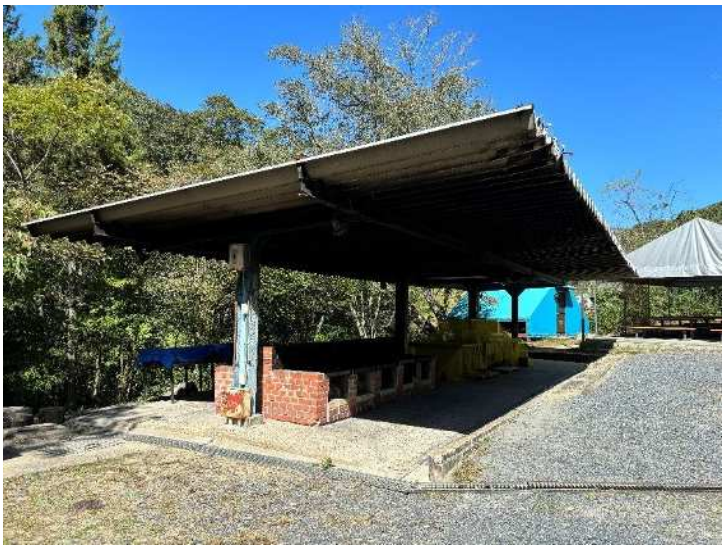	第３キャンプ場Ａサイト 炊事場　上屋 ※解体対象

■既存建築物一覧（野外活動ゾーン写真帳）

【共通】※移動可能な備品等（ベンチ、机、テント、台等）は県指定の場所へ集めること

建物番号	外観写真	備考
野-46		第３キャンプ場Ａサイト 焼却炉（上屋なし） ※解体対象
野-47		第３キャンプ場Ａサイト 物置 ※解体対象
野-48		第３キャンプ場Ｂサイト 物置 ※解体対象

■既存建築物一覧（野外活動ゾーン写真帳）

【共通】※移動可能な備品等（ベンチ、机、テント、台等）は県指定の場所へ集めること

建物番号	外観写真	備考
野-49		第３キャンプ場Ｂサイト 倉庫 ※解体対象
野-50		第３キャンプ場Ｂサイト 炊事場　上屋 ※解体対象
野-51		第３キャンプ場Ｂサイト テント（ベンチ用） ※解体対象

■既存建築物一覧（野外活動ゾーン写真帳）

【共通】※移動可能な備品等（ベンチ、机、テント、台等）は県指定の場所へ集めること

建物番号	外観写真	備考
野-52		第３キャンプ場 B サイト 焼却炉　上屋 ※解体対象
野-53		第４キャンプ場 シャワー棟 ※解体対象
野-54		第４キャンプ場 炊事場　上屋 ※解体対象

■既存建築物一覧（野外活動ゾーン写真帳）

【共通】※移動可能な備品等（ベンチ、机、テント、台等）は県指定の場所へ集めること

建物番号	外観写真	備考
野-55		第４キャンプ場 倉庫 ※解体対象
野-56		第４キャンプ場 物置 ※解体対象
野-57		第４キャンプ場 焼却炉（上屋なし） ※解体対象

■既存建築物一覧（野外活動ゾーン写真帳）

【共通】※移動可能な備品等（ベンチ、机、テント、台等）は県指定の場所へ集めること

建物番号	外観写真	備考
野-58		ロッジ周辺 炊事場　上屋 ※解体対象
野-59		ロッジ周辺 物置 ※解体対象
野-60		ロッジ周辺 焼却炉（上屋なし） ※解体対象

■既存建築物一覧（野外活動ゾーン写真帳）

【共通】※移動可能な備品等（ベンチ、机、テント、台等）は県指定の場所へ集めること

建物番号	外観写真	備考
野-61		ロッジ周辺 四阿 ※解体対象
野-62		パートセンター周辺 ごみ置場 ※解体対象
野-63		パートセンター周辺 喫煙所　上屋 ※解体対象

■既存建築物一覧（野外活動ゾーン写真帳）

【共通】※移動可能な備品等（ベンチ、机、テント、台等）は県指定の場所へ集めること

建物番号	外観写真	備考
野-64		西雨天活動場 物置① ※解体対象
野-65		西雨天活動場 物置② ※解体対象
野-66		西雨天活動場 倉庫 ※解体対象

■既存建築物一覧（野外活動ゾーン写真帳）

【共通】※移動可能な備品等（ベンチ、机、テント、台等）は県指定の場所へ集めること

建物番号	外観写真	備考
野-67	欠番	
野-68		第５キャンプ場 焼却炉　上屋 ※解体対象
野-69		第５キャンプ場 物置 ※解体対象

■既存建築物一覧（野外活動ゾーン写真帳）

【共通】※移動可能な備品等（ベンチ、机、テント、台等）は県指定の場所へ集めること

建物番号	外観写真	備考
野-70		第５キャンプ場 炊事場　上屋 ※解体対象
野-71		第６キャンプ場 炊事場　上屋 ※解体対象
野-72		第６キャンプ場 物置 ※解体対象

■既存建築物一覧（野外活動ゾーン写真帳）

【共通】※移動可能な備品等（ベンチ、机、テント、台等）は県指定の場所へ集めること

建物番号	外観写真	備考
野-73		第６キャンプ場 焼却炉（上屋なし） ※解体対象
野-74		日本庭園 休憩所 ※解体対象
野-75		かえでの森 休憩所 ※解体対象

■既存建築物一覧（野外活動ゾーン写真帳）

【共通】※移動可能な備品等（ベンチ、机、テント、台等）は県指定の場所へ集めること

建物番号	外観写真	備考
野-76		中央道 休憩所 ※解体対象
野-77		かえでの森 パーゴラ
野-78		休憩所

■既存建築物一覧（野外活動ゾーン写真帳）

【共通】※移動可能な備品等（ベンチ、机、テント、台等）は県指定の場所へ集めること

建物番号	外観写真	備考
野-79		中央道 バリアフリートイレ
野-80		第１キャンプ場 トイレ棟① ※解体対象
野-81		第１キャンプ場 トイレ棟② ※解体対象

■既存建築物一覧（野外活動ゾーン写真帳）

【共通】※移動可能な備品等（ベンチ、机、テント、台等）は県指定の場所へ集めること

建物番号	外観写真	備考
野-82		第１キャンプ場 シャワー棟 ※解体対象
野-83		第２キャンプ場 トイレ棟 ※解体対象
野-84		東雨天活動場 トイレ棟

■既存建築物一覧（野外活動ゾーン写真帳）

【共通】※移動可能な備品等（ベンチ、机、テント、台等）は県指定の場所へ集めること

建物番号	外観写真	備考
野-85		第３キャンプ場 トイレ棟 ※解体対象
野-86		第４キャンプ場 トイレ棟 ※解体対象
野-87		かえでの森 トイレ棟

■既存建築物一覧（野外活動ゾーン写真帳）

【共通】※移動可能な備品等（ベンチ、机、テント、台等）は県指定の場所へ集めること

建物番号	外観写真	備考
野-88		ロッジ周辺 トイレ棟 ※解体対象
野-89		西野外活動場 トイレ棟
野-90		中央道 トイレ棟

■既存建築物一覧（野外活動ゾーン写真帳）

【共通】※移動可能な備品等（ベンチ、机、テント、台等）は県指定の場所へ集めること

建物番号	外観写真	備考
野-91		キャンプサイト看板等 １２基　他 ※その他野外活動内の簡易なキャンプサイト案内看板等も含む ※解体対象
野-92		パートセンター付近 旗ポール３基 ※解体対象
野-93		東雨天活動場 旗ポール３基 ※解体対象

■既存建築物一覧（野外活動ゾーン写真帳）

【共通】※移動可能な備品等（ベンチ、机、テント、台等）は県指定の場所へ集めること

建物番号	外観写真	備考
野-94		中央道 公衆電話上屋 ※解体対象

■既存建築物一覧（スポーツゾーン写真帳）

【共通】※移動可能な備品等（ベンチ、机、テント、台等）は県指定の場所へ集めること

建物番号	外観写真	備考
ス-1		西ゲート管理棟
ス-2		スポーツ会館
ス-3		陸上競技場　屋内練習場

■既存建築物一覧（スポーツゾーン写真帳）

【共通】※移動可能な備品等（ベンチ、机、テント、台等）は県指定の場所へ集めること

建物番号	外観写真	備考
ス-4		球技場　本部席・更衣室棟
ス-4		球技場　物置
ス-5		球技場　トイレ棟

■既存建築物一覧（スポーツゾーン写真帳）

【共通】※移動可能な備品等（ベンチ、机、テント、台等）は県指定の場所へ集めること

建物番号	外観写真	備考
ス-6		野球場　本部席・放送室棟
ス-7		陸上競技場　トイレ棟
ス-8		野球場　トイレ棟

■既存建築物一覧（スポーツゾーン写真帳）

【共通】※移動可能な備品等（ベンチ、机、テント、台等）は県指定の場所へ集めること

建物番号	外観写真	備考
ス-9		屋内テニスコート
ス-10		テニスコート トイレ棟
ス-11		こども広場 倉庫・トイレ棟

■既存建築物一覧（スポーツゾーン写真帳）

【共通】※移動可能な備品等（ベンチ、机、テント、台等）は県指定の場所へ集めること

建物番号	外観写真	備考
ス-12		草野球場 トイレ棟
ス-13		草野球場 物置
ス-14		草野球場 喫煙所　上屋

■既存建築物一覧（スポーツゾーン写真帳）

【共通】※移動可能な備品等（ベンチ、机、テント、台等）は県指定の場所へ集めること

建物番号	外観写真	備考
ス-15		草野球場 自動販売機上屋
ス-16		草野球場場 休憩所　上屋
ス-17		グラウンドゴルフ場 管理棟

■既存建築物一覧（スポーツゾーン写真帳）

【共通】※移動可能な備品等（ベンチ、机、テント、台等）は県指定の場所へ集めること

建物番号	外観写真	備考
ス-18		グラウンドゴルフ場 管理棟付属物置（３棟）
ス-19		グラウンドゴルフ場 管理棟 付属物置上屋（３棟） ※左写真他２棟有り
ス-20		休憩用テント

■既存建築物一覧（スポーツゾーン写真帳）

【共通】※移動可能な備品等（ベンチ、机、テント、台等）は県指定の場所へ集めること

建物番号	外観写真	備考
ス-21		四阿
ス-22		ピクニックランド トイレ棟
ス-23		ピクニックランド 炊事場　上屋①

■既存建築物一覧（スポーツゾーン写真帳）

【共通】※移動可能な備品等（ベンチ、机、テント、台等）は県指定の場所へ集めること

建物番号	外観写真	備考
ス-24		ピクニックランド 炊事場　上屋②
ス-25		倉庫①
ス-26		倉庫②

■既存建築物一覧（スポーツゾーン写真帳）

【共通】※移動可能な備品等（ベンチ、机、テント、台等）は県指定の場所へ集めること

建物番号	外観写真	備考
ス-27		中央道 休憩所
ス-28		グラウンドゴルフ場 休憩所
ス-29		テニスコート 物置

■既存建築物一覧（スポーツゾーン写真帳）

【共通】※移動可能な備品等（ベンチ、机、テント、台等）は県指定の場所へ集めること

建物番号	外観写真	備考
ス-30		テニスコート 管理棟
ス-31		テニスコート 物置　上屋
ス-32		陸上競技場 喫煙所　上屋

■既存建築物一覧（スポーツゾーン写真帳）

【共通】※移動可能な備品等（ベンチ、机、テント、台等）は県指定の場所へ集めること

建物番号	外観写真	備考
ス-33		野球場 ダグアウト（三塁側）
ス-34		野球場 ダグアウト（一塁側）
ス-35,36		ソフトボール場 物置＋用具置場上屋

■既存建築物一覧（スポーツゾーン写真帳）

【共通】※移動可能な備品等（ベンチ、机、テント、台等）は県指定の場所へ集めること

建物番号	外観写真	備考
ス-37		西ゲート 倉庫
ス-38		西ゲート バス停待合所　上屋
ス-39		西駐車場 トイレ棟 バリアフリートイレ棟

■既存建築物一覧（スポーツゾーン写真帳）

【共通】※移動可能な備品等（ベンチ、机、テント、台等）は県指定の場所へ集めること

建物番号	外観写真	備考
ス-40		芝生ランド トイレ棟
ス-41		子ども広場 電話ボックス　上屋 ※撤去対象
ス-42		子ども広場 休憩所

■既存建築物一覧（スポーツゾーン写真帳）

【共通】※移動可能な備品等（ベンチ、机、テント、台等）は県指定の場所へ集めること

建物番号	外観写真	備考
ス-43		休憩所
ス-44		南駐車場 トイレ棟
ス-45		南駐車場 休憩スペース　上屋

■既存建築物一覧（スポーツゾーン写真帳）

【共通】※移動可能な備品等（ベンチ、机、テント、台等）は県指定の場所へ集めること

建物番号	外観写真	備考
ス-46		グラウンドゴルフ場 四阿
ス-47		球技場 スタンド上屋
ス-48		陸上競技場 スタンド上屋①

■既存建築物一覧（スポーツゾーン写真帳）

【共通】※移動可能な備品等（ベンチ、机、テント、台等）は県指定の場所へ集めること

建物番号	外観写真	備考
ス-49		陸上競技場 スタンド上屋②
ス-50		西ゲート 料金所 ※撤去対象
他-1		ポンプ場