

令和 4 年度

事業年報

滋賀県湖東健康福祉事務所

はじめに

近年、子育てや介護にかかるニーズの多様化および生活困窮者の増加など支援を必要とする人々が増えているにもかかわらず、医師をはじめとする医療人材や介護人材などの支援する側の資源は不足しており、あわせて高齢化や人口減少の進展により、地域・家庭・職場などの支え合いの基盤も弱体化してきています。

このような中で、生活上困難を抱える高齢者、障害者、子どもなどが地域で自立した生活を送ることができるよう、地域において地域住民による支え合いと公的支援が連動し、地域で包括的な支援体制を構築していくことが求められています。

湖東圏域では、平成23年度に「湖東圏域医療福祉ビジョン～どんな状態でも自分らしくいきいき暮らせるための安心安全な在宅医療福祉の仕組みがある地域をめざして～」を策定し、誰もが地域でいきいきと暮らせるため体制づくりを進めてきました。さらに、平成28年度からは、湖東圏域地域医療構想調整会議を設置し、前年度末に将来の医療需要の推計し策定した「滋賀県地域医療構想」の実現に向け、地域にふさわしいバランスのとれた医療機能の分化を推進し、地域で安心して暮らせる地域包括ケアシステムの構築をめざした取り組みを進めてきています。

また、健康なひとづくり・健康なまちづくりとして、介護予防、健康増進および生活習慣病の発症予防と重症化予防など健康寿命の延伸や健康格差の縮小、さらに高齢者、障害者および子どもや難病の在宅患者などの災害時要配慮者への支援の推進についても喫緊の課題として災害発生時に備え、訓練や関係者間の関係づくりなど取り組んでいるところです。しかしながら、新型コロナウイルス感染症のこれまでに経験したことのない感染拡大の状況の中、これらの取り組みの中には縮小や中止を余儀なくされ、例年どおりに実施できないものもありましたが、新たな体制づくり等、行政だけでなく医師会や病院などの医療や介護の関係機関・団体との連携をこれまで以上に深めて、新型コロナウイルス感染症対策の取り組みと併行し各種事業運営に取り組んでまいりました。

この冊子は、令和4年度の当管内における医療、保健、福祉の分野の基本的な情報をまとめたものです。関係機関のみなさまの日頃の活動にご活用いただければ幸いです。

令和5年4月

湖東健康福祉事務所長（彦根保健所長）
嶋村 清志

目 次

はじめに

1. 管内の概況	
(1) 管内図	1
(2) 人口と世帯数	1
(3) 地勢・交通・気候	2
(4) 管内の人口	3
2. 人口動態	
(1) 人口動態総覧	5
(2) 出生数	6
(3) 死亡数、性、年齢(5歳階級)死因分類	7
(4) 市町別死因分類	24
(5) 性・年齢(5歳階級)別、市町別死亡者数	34
(6) 死因順位別死亡数、率、年齢調整死亡率、市町別	35
(7) 死因順位(年次別)	36
(8) 死亡数・性・死亡の場所・市町別	37
(9) 死産(性・妊娠期間・市町別)	37
(10) 乳児(1歳未満)死亡数(性・日月齢・市町別)	37
3. 医療機関等の概要	
(1) 医療施設の種別施設数・病床数	38
(2) 医療関係従事者数	38
(3) 管内医療機関名簿	39
(4) 地域医療構想の推進	43
(5) 災害医療体制	44
(6) 健康危機管理体制	45
4. 高齢者福祉と介護保険	
(1) 65歳以上人口の推移	46
(2) 介護保険の実施状況	47
5. 生活保護	
(1) 生活保護の年度別推移	52
(2) 被保護世帯類型別状況	53
(3) 生活保護費扶助別支出額	53

6. 生活困窮者自立支援	
(1) 相談件数	54
(2) 支援経過別件数	54
7. 健康増進	
(1) 栄養指導事業(市町別)	55
(2) 栄養相談事業(市町別)	56
(3) 給食施設・指導状況	57
(4) 健康推進員配置状況、講座開催状況	58
(5) 栄養指導実施状況(保健所実施分)	58
8. 成人・老人保健	
(1) 健康教育	59
(2) 健康相談	60
(3) 訪問指導	61
(4) 胃がん検診(X線)	62
(5) 胃がん検診(内視鏡)	63
(6) 子宮がん検診	64
(7) 乳がん検診	65
(8) 大腸がん検診	66
(9) 肺がん検診	67
(10) 歯周疾患検診・骨粗鬆症検診	68
(11) 肝炎ウイルス検診	69
(12) 地域・職域連携推進事業	70
(13) 健康づくり事業	71
(14) 糖尿病地域保健医療連携推進事業	72
9. 地域福祉と民生委員児童委員等	
民生委員児童委員・主任児童委員	73
10. 障害者(児)福祉	
(1) 身体障害者(児)手帳交付者数	74
(2) 療育手帳交付状況	74
(3) 特別障害者手当等受給状況	75
(4) 指定障害福祉サービス事業所の設置状況	75
11. 児童・母子・父子福祉	
(1) 保育所・児童厚生施設の設置状況	76
(2) 子ども家庭相談室相談件数	76
(3) 児童扶養手当・特別児童扶養手当受給世帯数	77
(4) 母子・父子・寡婦福祉資金貸付人員動態	78
(5) ひとり親家庭福祉推進員	78
(6) 母子・父子自立支援員相談支援件数	79

12. 母子保健	
(1) 妊娠の届出状況(妊娠週数別).....	80
(2) 妊婦一般健康診査実施状況.....	80
(3) 保健指導実施状況.....	80
(4) 健康教育(集団指導)実施状況.....	81
(5) 乳幼児健診実施状況.....	81
(6) 乳幼児発達相談指導事業.....	81
(7) ハイリスク妊産婦・新生児援助事業.....	83
(8) 人工妊娠中絶件数.....	84
(9) 特定不妊治療費助成事業.....	84
(10) 低体重児出生状況.....	84
13. 精神保健福祉	
(1) 精神障害者保健福祉手帳交付状況.....	85
(2) 措置入院状況.....	85
(3) 通院医療費公費負担状況.....	85
(4) 申請・通報状況.....	86
(5) 申請・通報に基づく診察状況.....	86
(6) 精神保健福祉相談.....	87
(7) 自殺対策.....	89
(8) ひきこもり対策事業.....	89
(9) 滋賀のみんなでつくる地域精神保健医療福祉チーム(中核的人材育成)事業.....	90
14. 難病対策	
(1) 特定医療費(指定難病)受給者数.....	91
(2) 特定疾患医療受給者数.....	97
(3) 相談会・交流会の開催.....	98
(4) 難病支援従事者研修会.....	98
(5) 湖東圏域難病対策地域協議会.....	98
(6) 個別支援.....	98
(7) 災害時対策について.....	98
(8) ひかり協会行政協力.....	98
(9) 小児慢性特定疾病医療受給者証所持者数.....	99
(10) 小児慢性特定疾病面接・訪問相談実施状況.....	100
15. 結核予防	
(1) 結核登録者の状況.....	101
(2) 結核新登録者の状況.....	103
(3) 結核医療費公費負担状況.....	105
(4) 登録除外状況.....	106
(5) 健康診断・予防接種状況.....	107

16. 原子爆弾被爆者援護	
(1) 原子爆弾被爆者状況	108
(2) 被爆者健康手帳交付状況	108
(3) 被爆者健康診断実施状況	108
17. 感染症予防	
(1) 感染症発生報告	109
(2) 特定感染症相談受付状況	109
(3) 特定感染症検査(採血)受付状況	109
(4) 肝炎治療特別促進事業	110
(5) 新型コロナウイルス感染症対策	111
18. 生活衛生	
生活衛生関係営業施設数および監視指導件数	114
19. 食品衛生	
(1) 許可を要する食品関係営業施設状況	115
(2) 届出を要する食品関係営業施設状況	117
(3) 食品営業許可施設等の監視結果	118
(4) 食品の収去検査結果	119
(5) 食品衛生に関する苦情・相談件数	120
(6) 食中毒発生状況	120
(7) 食品衛生講習会実施状況	120
20. 環境衛生	
水道関係	121
21. 薬事衛生	
(1) 薬局、医薬品販売業等	122
(2) 医薬品等の収去検査	123
(3) 毒物劇物販売業	123
(4) 薬事・毒物劇物監視結果	124
(5) 献血状況	126
22. 動物保護管理関係	
(1) 犬の登録頭数	127
(2) 狂犬病予防注射頭数	127
(3) 犬・ねこによる苦情依頼状況	127
(4) 犬・ねこの引き取り状況	127
(5) 犬による咬傷事故状況	128

23. 歯科保健対策	
(1) 母子歯科保健	129
(2) 障がい者歯科保健	134
(3) 歯科保健総括	134
24. 認知症施策	
(1) 湖東圏域認知症疾患医療連携協議会	135
(2) 湖東圏域認知症疾患医療連携協議会 出前事例検討会	135
(2) 管内認知症施策担当者会議	135
25. 地域医療福祉の推進	
(1) 地域連携クリティカルパス推進事業	136
(2) 入退院支援ルール評価・検討事業	137
(3) 地域リハビリテーション提供体制整備推進事業	138
(4) 湖東圏域地域包括ケア等担当者会議	138
(5) ことろ地域チームケア研究会	139
(6) 圏域在宅医療福祉推進事業	139
26. 概要	
(1) 沿革	140
(2) 機構	141

本書で用いる比率の算出方法等

- 出生率・死亡率・自然増加率・婚姻率・離婚率＝ $\frac{\text{年間の事件数}}{\text{人口}} \times 1,000$
- 乳児死亡率・新生児死亡率・早期新生児死亡率＝ $\frac{\text{乳児・新生児・早期新生児死亡数}}{\text{出生数}} \times 1,000$
- 乳児死亡とは生後1年未満の死亡、新生児死亡とは生後4週(28日)未満の死亡、早期新生児死亡とは生後1週(7日)未満の死亡をいう。
- 死産率・自然死産率・人工死産率＝ $\frac{\text{死産(自然・人工)数}}{\text{出産(出生+死産)数}} \times 1,000$
- 周産期死亡率＝ $\frac{\text{妊娠満22週以後の死産数+早期新生児死亡数}}{\text{出生数+妊娠満22週以後の死産数}} \times 1,000$
- 結核り患率＝ $\frac{\text{新登録患者数}}{\text{人口}} \times 100,000$ ○結核有病率＝ $\frac{\text{登録患者数}}{\text{人口}} \times 100,000$
- 表上欄に記載のない場合は、年度統計を示す。

1. 管内の概況

(1)管内図



(2)人口と世帯数

(令和4年10月1日現在)

区分	面積 (km ²)	世帯数	人口(人)			人口密度 (人/km ²)	圏域内人口に対する割合(%)
			総数	男	女		
滋賀県	4,017.38	600,078	1,409,388	695,084	714,304	350.8	-
圏域内計	392.04	67,231	153,976	76,387	77,589	392.8	100
彦根市	196.87	51,017	112,867	56,263	56,604	573.3	73.3
愛荘町	37.97	8,292	20,803	10,318	10,485	547.9	13.5
豊郷町	7.80	2,951	6,998	3,393	3,605	897.2	4.5
甲良町	13.63	2,265	6,159	2,966	3,193	451.9	4.0
多賀町	135.77	2,706	7,149	3,447	3,702	52.7	4.6

(3)地勢・交通・気候

当管内は、彦根市・愛知郡愛荘町・犬上郡豊郷町・甲良町・多賀町の1市2郡4町、人口154,469人(令和3年10月1日現在、県統計課資料)からなり、本県の湖東地方に位置し、区域の3分の1は東部山岳地域鈴鹿山系の連山を背に、西部は琵琶湖に面してその3分の2がほぼ平坦地域で、湖東平野の北部にあり392.16平方キロメートルの面積を有し、山岳から流出する愛知川をはじめ、宇曾川・犬上川・芹川の四大河川が琵琶湖に注いでいる。

交通は、古くから中仙道、巡礼街道、湖上交通により開かれたが、当管内が京阪神・中京地区の中間にあり、近畿圏の接点に位置することから名神高速道路、東海道新幹線、東海道本線、近江鉄道と合わせ国道8号、306号、307号及び主要県道が縦横走するなど交通要衝の地となっている。このため内陸工業の立地的優位性を強め、彦根市や国道沿いの町に漸次工場立地が進み、住宅団地が建設され都市化へと移行しつつあるが、反面過疎地も点在し都市と山村との格差も生じ、人口の移動などもかなり顕著である。

また、気候については、管内山岳地域では年間相当の降雪量を見るが、平坦部では近年積雪量は減少している。なお、年間における降水量は1426.0mmで平均気温 15.7度(2022年彦根地方气象台)にして気候は比較的温和であると言える。

(4)管内の人口

①人口(性別、年齢階級、市町別)

(令和4年10月1日現在)

(歳)	滋賀県			圏域内計			彦根市			愛荘町		
	総数	男	女	総数	男	女	総数	男	女	総数	男	女
総数	1,409,388	695,084	714,304	153,976	76,387	77,589	112,867	56,263	56,604	20,803	10,318	10,485
0～4	54,012	27,774	26,238	5,528	2,860	2,668	4,015	2,078	1,937	794	402	392
5～9	63,339	32,527	30,812	6,818	3,489	3,329	4,875	2,504	2,371	1,016	502	514
10～14	68,166	34,968	33,198	7,436	3,800	3,636	5,255	2,714	2,541	1,208	612	596
15～19	69,793	36,074	33,719	7,568	3,895	3,673	5,483	2,870	2,613	1,061	530	531
20～24	72,841	38,620	34,221	8,930	4,801	4,129	7,082	3,865	3,217	996	509	487
25～29	65,891	34,913	30,978	7,246	3,992	3,254	5,546	3,023	2,523	980	571	409
30～34	69,926	36,270	33,656	7,607	4,064	3,543	5,821	3,163	2,658	966	485	481
35～39	80,754	41,058	39,696	8,886	4,565	4,321	6,534	3,395	3,139	1,253	622	631
40～44	89,639	44,970	44,669	9,573	4,840	4,733	7,022	3,552	3,470	1,374	706	668
45～49	105,790	53,206	52,584	11,371	5,792	5,579	8,491	4,311	4,180	1,480	750	730
50～54	101,517	51,004	50,513	10,841	5,534	5,307	8,245	4,202	4,043	1,311	668	643
55～59	84,996	42,093	42,903	8,994	4,449	4,545	6,827	3,395	3,432	1,033	508	525
60～64	79,741	38,964	40,777	8,792	4,267	4,525	6,550	3,191	3,359	1,001	497	504
65～69	79,724	38,680	41,044	8,717	4,233	4,484	6,242	3,029	3,213	1,025	484	541
70～74	98,969	47,151	51,818	10,438	5,047	5,391	7,428	3,603	3,825	1,235	607	628
75～79	72,328	33,484	38,844	7,526	3,449	4,077	5,415	2,447	2,968	916	422	494
80～84	55,702	24,534	31,168	5,795	2,459	3,336	4,216	1,815	2,401	639	278	361
85～	64,111	21,318	42,793	7,344	2,447	4,897	5,308	1,800	3,508	841	270	571
年齢不詳	32,149	17,476	14,673	4,566	2,404	2,162	2,512	1,306	1,206	1,674	895	779

(歳)	豊郷町			甲良町			多賀町		
	総数	男	女	総数	男	女	総数	男	女
総数	6,998	3,393	3,605	6,159	2,966	3,193	7,149	3,447	3,702
0～4	231	122	109	162	86	76	326	172	154
5～9	342	173	169	234	131	103	351	179	172
10～14	406	190	216	276	138	138	291	146	145
15～19	390	173	217	310	155	155	324	167	157
20～24	353	171	182	276	150	126	223	106	117
25～29	276	156	120	228	131	97	216	111	105
30～34	310	167	143	222	109	113	288	140	148
35～39	407	208	199	288	140	148	404	200	204
40～44	447	208	239	335	174	161	395	200	195
45～49	529	285	244	457	228	229	414	218	196
50～54	458	248	210	419	215	204	408	201	207
55～59	350	177	173	390	181	209	394	188	206
60～64	430	191	239	410	192	218	401	196	205
65～69	478	239	239	467	228	239	505	253	252
70～74	581	272	309	570	261	309	624	304	320
75～79	357	177	180	422	200	222	416	203	213
80～84	262	104	158	310	118	192	368	144	224
85～	346	106	240	330	105	225	519	166	353
年齢不詳	45	26	19	53	24	29	282	153	129

2. 人口動態

(1)人口動態総覧

①数・率・圏域計・市町別

(令和4年)

	出生		死亡		乳児死亡		新生児 死亡		死産						周産期死亡						婚姻		離婚	
									総数	自然死産		人工死産		総数	22週以降死産		早期新生児死亡							
	数	率	数	率	数	率	数	率		数	率	数	率		数	率	数	率	数	率				
滋賀県	9,766	7.1	15,043	11.0	18	1.8	6	0.6	188	18.9	98	9.8	90	9.0	22	2.2	17	1.7	5	0.5	5,642	4.1	1,836	1.3
圏域内計	942	6.3	1,803	12.0	2	2.1	1	1.1	29	29.9	11	11.3	18	18.5	3	3.1	2	2.1	1	1.1	593	3.8	223	1.4
彦根市	674	6.1	1,243	11.3	1	1.5	1	1.5	23	33.0	8	11.5	15	21.5	2	2.9	1	1.4	1	1.5	462	4.2	158	1.4
愛荘町	141	7.1	230	11.5	-	-	-	-	2	14.0	1	7.0	1	7.0	1	7.0	1	7.0	-	-	81	4.1	39	2.0
豊郷町	42	6.2	105	15.5	-	-	-	-	3	66.7	2	44.4	1	22.2	-	-	-	-	-	-	23	3.4	12	1.8
甲良町	32	5.2	112	18.4	-	-	-	-	-	-	-	-	-	-	-	-	-	-	-	-	11	1.8	4	0.7
多賀町	53	7.5	113	15.9	1	18.9	-	-	1	18.5	-	-	1	18.5	-	-	-	-	-	-	16	2.3	10	1.4

②数・率・圏域計・年次別

	出生		死亡		乳児死亡		新生児 死亡		死産						周産期死亡						婚姻		離婚		
									総数	自然死産		人工死産		総数	22週以降死産		早期新生児死亡								
	数	率	数	率	数	率	数	率		数	率	数	率		数	率	数	率	数	率					
昭和35年	2,055	15.6	1,295	9.8	68	33.0	*	*	232	101.4	*	*	*	*	*	*	*	*	*	*	*	1,127	8.5	74	0.6
40年	2,167	16.4	1,226	9.3	63	29.1	45	20.8	208	87.6	*	*	*	*	*	*	*	*	*	*	*	1,177	8.9	73	0.6
45年	2,258	16.6	1,232	9.1	34	15.1	19	8.4	159	65.8	*	*	*	*	*	*	*	*	*	*	*	1,278	9.4	98	0.7
50年	2,453	17.1	1,232	8.6	31	12.6	22	9.0	134	51.8	*	*	*	*	*	*	*	*	*	*	*	1,141	8.0	89	0.6
55年	2,028	13.7	1,073	7.3	11	5.4	7	3.5	75	35.7	48	22.8	27	12.8	21	10.3	15	7.3	6	3.0	917	6.2	104	0.7	
60年	1,926	12.5	1,056	6.9	10	5.2	8	4.2	100	49.4	54	26.7	46	22.7	20	10.3	14	7.2	6	3.1	893	5.8	130	0.8	
平成元年	1,797	11.5	1,104	7.1	10	5.7	5	2.8	76	40.6	35	18.7	41	21.9	8	4.4	5	2.8	3	1.7	831	5.3	133	0.9	
2年	1,796	11.3	1,083	6.8	4	2.2	2	1.1	72	38.5	25	13.4	47	25.2	6	3.3	6	3.3	-	-	880	5.6	147	0.9	
3年	1,761	11.1	1,182	7.5	8	4.5	8	4.5	82	44.5	32	17.4	50	27.1	12	6.8	6	3.4	6	3.4	843	5.3	167	1.1	
4年	1,738	10.9	1,215	7.6	13	7.5	8	4.6	53	29.6	21	11.7	32	17.9	13	7.4	8	4.6	5	2.9	903	5.7	177	1.1	
5年	1,613	10.1	1,191	7.4	5	3.1	3	1.9	51	30.6	21	12.6	30	18.0	4	2.5	3	1.9	1	0.6	923	5.8	195	1.2	
10年	1,681	10.2	1,306	8.0	8	4.8	6	3.7	40	23.2	20	11.6	20	11.6	12	7.1	8	4.7	4	2.4	973	5.9	270	1.7	
11年	1,710	10.4	1,305	7.9	10	5.8	8	4.7	37	21.2	15	8.6	22	12.6	11	6.4	7	4.1	4	2.3	967	5.9	269	1.6	
12年	1,709	10.3	1,292	7.8	5	2.9	2	1.2	57	32.3	30	17.0	27	15.3	19	11.0	18	10.4	1	0.6	1,016	6.1	272	1.6	
13年	1,762	10.6	1,348	8.1	6	3.4	5	2.8	37	20.6	17	9.4	20	11.1	10	5.7	5	2.8	5	2.8	983	5.9	332	2.0	
14年	1,674	10.1	1,229	7.4	6	3.6	3	1.8	40	23.3	21	12.3	19	11.1	9	5.4	7	4.2	2	1.2	970	5.8	342	2.1	
15年	1,640	9.8	1,305	7.8	2	1.2	-	-	41	24.4	16	9.5	25	14.9	4	2.4	4	2.4	-	-	908	5.4	277	1.7	
16年	1,639	9.8	1,323	7.9	10	6.1	6	3.7	41	24.4	23	13.7	18	10.7	11	6.7	6	3.6	5	3.1	959	5.7	333	2.0	
17年	1,366	8.9	1,263	8.2	5	3.7	4	2.9	35	25.0	25	17.8	10	7.1	14	10.2	11	8.0	3	2.2	922	6.0	316	2.1	
18年	1,497	9.7	1,285	8.4	8	5.3	3	2.0	36	23.5	23	15.0	13	8.5	8	5.3	6	4.0	2	1.3	834	5.4	298	1.9	
19年	1,487	9.6	1,248	8.1	-	-	-	-	29	19.1	18	11.9	11	7.3	3	4.7	7	4.7	-	-	842	5.5	307	2.0	
20年	1,474	9.7	1,299	8.6	1	0.7	1	0.7	32	21.2	17	11.3	15	10.0	7	4.7	6	4.1	1	0.7	973	6.4	272	1.8	
21年	1,491	9.8	1,336	8.8	3	2.0	-	-	33	21.7	16	10.5	17	11.2	2	1.3	2	1.3	-	-	898	5.8	303	2.0	
22年	1,557	10.3	1,302	8.6	6	3.9	2	1.3	38	23.8	19	11.9	19	11.9	8	5.1	7	4.5	1	0.6	840	5.4	313	2.0	
23年	1,471	9.6	1,415	9.2	6	4.1	3	2.0	28	18.7	13	8.7	15	10.0	6	4.1	4	2.7	2	1.4	855	5.5	296	1.9	
24年	1,502	9.8	1,447	9.4	3	2.0	2	1.3	31	20.2	11	7.2	20	13.0	4	2.7	2	1.3	2	1.3	850	5.4	276	1.8	
25年	1,449	9.4	1,478	9.6	4	2.8	2	1.4	32	21.6	16	10.8	16	10.8	9	6.2	8	5.5	1	0.7	846	5.4	278	1.8	
26年	1,409	9.2	1,414	9.2	5	3.5	2	1.4	25	17.4	14	9.8	11	7.7	8	5.7	6	4.2	2	1.4	769	4.9	287	1.8	
27年	1,400	9.1	1,449	9.4	-	-	-	-	33	23.0	11	7.7	22	15.4	4	2.8	4	2.8	-	-	756	4.8	284	1.8	
28年	1,335	8.7	1,542	10.0	3	2.2	1	0.7	30	22.0	8	5.9	22	16.1	4	3.0	4	3.0	-	-	748	4.8	268	1.8	
29年	1,270	8.1	1,465	9.4	2	1.6	-	-	21	16.3	7	5.4	14	10.8	2	1.6	2	1.6	-	-	705	4.5	243	1.6	
30年	1,259	8.2	1,575	10.3	1	0.8	1	0.8	24	18.7	11	8.6	13	10.1	7	5.5	6	4.7	1	1	726	4.7	254	1.6	
令和元年	1,160	7.6	1,553	10.2	1	0.9	1	0.9	23	19.4	12	10.1	11	9.3	6	5.1	5	4.2	1	1	687	4.4	288	1.8	
令和2年	1,046	6.9	1,481	9.7	3	2.9	3	2.9	21	19.7	10	9.4	11	10.3	4	3.8	2	1.9	2	1.9	650	4.1	241	1.5	
令和3年	1,038	6.9	1,644	10.9	1	1	-	-	16	15.2	7	6.6	9	8.5	3	2.9	3	2.9	-	-	632	4.1	216	1.4	
令和4年	942	6.3	1,803	12.0	2	2.1	1	1.1	29	29.9	11	11.3	18	18.5	3	3.1	2	2.1	1	1.1	593	3.8	223	1.4	

(2)出生数

①出生数(性別・出生時の体重別)

(令和4年)

区分	総数	1.0kg	1.0~	1.5~	2.0~	2.5~	3.0~	3.5~	4.0~	4.5~	5.0kg	不詳
		未満	1.5kg	2.0kg	2.5kg	3.0kg	3.5kg	4.0kg	4.5kg	5.0kg以上		
滋賀県	9,766	28	41	121	701	3,692	4,125	984	69	4	-	1
男	5,039	15	18	63	301	1,730	2,265	591	53	3	-	-
女	4,726	13	23	58	400	1,962	1,860	393	16	1	-	-
圏域内計	942	6	6	13	70	315	420	109	3	-	-	-
男	477	4	4	7	29	150	221	60	2	-	-	-
女	465	2	2	6	41	165	199	49	1	-	-	-
彦根市	674	6	4	12	47	232	293	78	2	-	-	-
男	335	4	3	6	16	106	159	40	1	-	-	-
女	339	2	1	6	31	126	134	38	1	-	-	-
愛荘町	141	-	1	1	11	45	67	16	-	-	-	-
男	74	-	-	1	6	25	30	12	-	-	-	-
女	67	-	1	-	5	20	37	4	-	-	-	-
豊郷町	42	-	1	-	7	14	14	6	-	-	-	-
男	21	-	1	-	4	4	8	4	-	-	-	-
女	21	-	-	-	3	10	6	2	-	-	-	-
甲良町	32	-	-	-	2	10	15	4	1	-	-	-
男	17	-	-	-	2	5	6	3	1	-	-	-
女	15	-	-	-	-	5	9	1	-	-	-	-
多賀町	53	-	-	-	3	14	31	5	-	-	-	-
男	30	-	-	-	1	10	18	1	-	-	-	-
女	23	-	-	-	2	4	13	4	-	-	-	-

②出生数(性別・母の年齢、5歳階級)

(令和4年)

区分	総数	~14歳	15~19歳	20~24歳	25~29歳	30~34歳	35~39歳	40~44歳	45~49歳	50歳以上	不詳
		滋賀県	9,766	1	52	672	2,650	3,578	2,251	548	
男	5,039	-	23	358	1,374	1,836	1,157	283	8	-	-
女	4,727	1	29	314	1,276	1,742	1,094	265	6	-	-
圏域内計	942	-	8	85	276	320	208	40	5	-	-
男	477	-	3	38	141	170	104	18	3	-	-
女	465	-	5	47	135	150	104	22	2	-	-
彦根市	674	-	4	56	199	245	141	25	4	-	-
男	335	-	-	22	100	127	75	9	2	-	-
女	339	-	4	34	99	118	66	16	2	-	-
愛荘町	141	-	2	17	45	37	34	5	1	-	-
男	74	-	2	9	27	18	15	2	1	-	-
女	67	-	-	8	18	19	19	3	-	-	-
豊郷町	42	-	-	7	12	8	13	2	-	-	-
男	21	-	-	5	5	2	8	1	-	-	-
女	21	-	-	2	7	6	5	1	-	-	-
甲良町	32	-	2	3	8	12	5	2	-	-	-
男	17	-	1	1	5	7	1	2	-	-	-
女	15	-	1	2	3	5	4	-	-	-	-
多賀町	53	-	-	2	12	18	15	6	-	-	-
男	30	-	-	1	4	16	5	4	-	-	-
女	23	-	-	1	8	2	10	2	-	-	-

(3)死亡数,性,年齢(5歳階級)死因分類

(圏域内計) (令和4年)

死因分類	総数	0歳	1歳	2歳	3歳	4歳	0~4	5~9	10~14	15~19	20~24	25~29	30~34	35~39	40~44	45~49	50~54	55~59	60~64	65~69	70~74	75~79	80~84	85~89	90~94	95~99	100~	不詳	
総数	1,803	2	-	-	-	-	2	-	-	1	2	-	4	5	9	18	21	29	47	83	145	171	273	372	365	207	49	-	
男	872	2	-	-	-	-	2	-	-	1	2	-	4	2	5	8	16	20	32	49	108	115	153	175	129	47	4	-	
女	931	-	-	-	-	-	-	-	-	-	-	-	-	3	4	10	5	9	15	34	37	56	120	197	236	160	45	-	
O10 感染症及び寄生虫症	29	-	-	-	-	-	-	-	-	-	-	-	-	-	-	-	-	-	1	-	6	2	4	4	10	1	1	-	
男	14	-	-	-	-	-	-	-	-	-	-	-	-	-	-	-	-	-	1	-	4	-	3	2	4	-	-	-	
女	15	-	-	-	-	-	-	-	-	-	-	-	-	-	-	-	-	-	-	-	2	2	1	2	6	1	1	-	
O11 腸管感染症	5	-	-	-	-	-	-	-	-	-	-	-	-	-	-	-	-	-	-	-	1	-	1	2	-	1	-	-	
男	3	-	-	-	-	-	-	-	-	-	-	-	-	-	-	-	-	-	-	-	1	-	1	1	-	-	-	-	
女	2	-	-	-	-	-	-	-	-	-	-	-	-	-	-	-	-	-	-	-	-	-	-	1	-	1	-	-	
O12 結核	3	-	-	-	-	-	-	-	-	-	-	-	-	-	-	-	-	-	-	-	-	-	-	-	2	-	1	-	
男	1	-	-	-	-	-	-	-	-	-	-	-	-	-	-	-	-	-	-	-	-	-	-	-	1	-	-	-	
女	2	-	-	-	-	-	-	-	-	-	-	-	-	-	-	-	-	-	-	-	-	-	-	-	1	-	1	-	
呼吸器結核	3	-	-	-	-	-	-	-	-	-	-	-	-	-	-	-	-	-	-	-	-	-	-	-	2	-	1	-	
男	1	-	-	-	-	-	-	-	-	-	-	-	-	-	-	-	-	-	-	-	-	-	-	-	1	-	-	-	
女	2	-	-	-	-	-	-	-	-	-	-	-	-	-	-	-	-	-	-	-	-	-	-	-	1	-	1	-	
その他の結核	-	-	-	-	-	-	-	-	-	-	-	-	-	-	-	-	-	-	-	-	-	-	-	-	-	-	-	-	-
男	-	-	-	-	-	-	-	-	-	-	-	-	-	-	-	-	-	-	-	-	-	-	-	-	-	-	-	-	-
女	-	-	-	-	-	-	-	-	-	-	-	-	-	-	-	-	-	-	-	-	-	-	-	-	-	-	-	-	-
O13 敗血症	12	-	-	-	-	-	-	-	-	-	-	-	-	-	-	-	-	-	-	1	-	2	1	3	-	5	-	-	
男	8	-	-	-	-	-	-	-	-	-	-	-	-	-	-	-	-	-	-	1	-	2	1	2	-	3	-	-	
女	4	-	-	-	-	-	-	-	-	-	-	-	-	-	-	-	-	-	-	-	-	1	1	-	2	-	-	-	
O14 ウイルス肝炎	2	-	-	-	-	-	-	-	-	-	-	-	-	-	-	-	-	-	-	-	-	-	-	-	1	1	-	-	
男	1	-	-	-	-	-	-	-	-	-	-	-	-	-	-	-	-	-	-	-	-	-	-	-	1	-	-	-	
女	1	-	-	-	-	-	-	-	-	-	-	-	-	-	-	-	-	-	-	-	-	-	-	-	-	1	-	-	
B型ウイルス肝炎	-	-	-	-	-	-	-	-	-	-	-	-	-	-	-	-	-	-	-	-	-	-	-	-	-	-	-	-	
男	-	-	-	-	-	-	-	-	-	-	-	-	-	-	-	-	-	-	-	-	-	-	-	-	-	-	-	-	
女	-	-	-	-	-	-	-	-	-	-	-	-	-	-	-	-	-	-	-	-	-	-	-	-	-	-	-	-	
C型ウイルス肝炎	1	-	-	-	-	-	-	-	-	-	-	-	-	-	-	-	-	-	-	-	-	-	-	-	1	-	-	-	
男	1	-	-	-	-	-	-	-	-	-	-	-	-	-	-	-	-	-	-	-	-	-	-	-	1	-	-	-	
女	-	-	-	-	-	-	-	-	-	-	-	-	-	-	-	-	-	-	-	-	-	-	-	-	-	-	-	-	
その他のウイルス肝炎	1	-	-	-	-	-	-	-	-	-	-	-	-	-	-	-	-	-	-	-	-	-	-	-	-	1	-	-	
男	-	-	-	-	-	-	-	-	-	-	-	-	-	-	-	-	-	-	-	-	-	-	-	-	-	-	-	-	
女	1	-	-	-	-	-	-	-	-	-	-	-	-	-	-	-	-	-	-	-	-	-	-	-	-	1	-	-	
O15 ヒト免疫不全ウイルス[HIV]病	1	-	-	-	-	-	-	-	-	-	-	-	-	-	-	-	-	-	-	-	-	1	-	-	-	-	-	-	
男	1	-	-	-	-	-	-	-	-	-	-	-	-	-	-	-	-	-	-	-	-	1	-	-	-	-	-	-	
女	-	-	-	-	-	-	-	-	-	-	-	-	-	-	-	-	-	-	-	-	-	-	-	-	-	-	-	-	
O16 その他の感染症及び寄生虫症	6	-	-	-	-	-	-	-	-	-	-	-	-	-	-	-	-	-	-	-	-	2	1	-	1	2	-	-	
男	-	-	-	-	-	-	-	-	-	-	-	-	-	-	-	-	-	-	-	-	-	-	-	-	-	-	-	-	
女	6	-	-	-	-	-	-	-	-	-	-	-	-	-	-	-	-	-	-	-	2	1	-	1	2	-	-	-	
O20 新生物	495	-	-	-	-	-	-	-	-	-	-	-	1	1	1	8	7	15	25	47	72	67	84	88	58	18	3	-	
男	290	-	-	-	-	-	-	-	-	-	-	-	1	-	1	3	6	10	14	25	49	52	54	44	23	7	1	-	
女	205	-	-	-	-	-	-	-	-	-	-	-	-	1	-	5	1	5	11	22	23	15	30	44	35	11	2	-	
O21 悪性新生物	477	-	-	-	-	-	-	-	-	-	-	-	1	1	1	8	6	15	24	47	70	63	82	83	55	18	3	-	
男	278	-	-	-	-	-	-	-	-	-	-	-	1	-	1	3	5	10	14	25	48	48	53	41	21	7	1	-	
女	199	-	-	-	-	-	-	-	-	-	-	-	-	1	-	5	1	5	10	22	22	15	29	42	34	11	2	-	

(3)死亡数,性,年齢(5歳階級)死因分類

(令和4年)

死因分類	総数	0歳	1歳	2歳	3歳	4歳	0~4	5~9	10~14	15~19	20~24	25~29	30~34	35~39	40~44	45~49	50~54	55~59	60~64	65~69	70~74	75~79	80~84	85~89	90~94	95~99	100~	不詳
口唇、口腔及び咽頭の悪性新生物	14	-	-	-	-	-	-	-	-	-	-	-	-	-	-	-	1	2	1	-	4	2	1	3	-	-	-	-
男	13	-	-	-	-	-	-	-	-	-	-	-	-	-	-	-	1	2	1	-	4	2	1	2	-	-	-	-
女	1	-	-	-	-	-	-	-	-	-	-	-	-	-	-	-	-	-	-	-	-	-	-	1	-	-	-	-
食道の悪性新生物	15	-	-	-	-	-	-	-	-	-	-	-	-	-	-	-	-	-	1	1	3	5	3	2	-	-	-	-
男	10	-	-	-	-	-	-	-	-	-	-	-	-	-	-	-	-	-	-	1	1	5	1	2	-	-	-	-
女	5	-	-	-	-	-	-	-	-	-	-	-	-	-	-	-	-	-	1	-	2	-	2	-	-	-	-	-
胃の悪性新生物	74	-	-	-	-	-	-	-	-	-	-	-	-	-	-	1	1	-	3	10	11	12	13	8	11	4	-	-
男	50	-	-	-	-	-	-	-	-	-	-	-	-	-	-	1	1	-	3	7	8	10	10	5	4	1	-	-
女	24	-	-	-	-	-	-	-	-	-	-	-	-	-	-	-	-	-	-	-	3	3	2	3	3	7	3	-
結腸の悪性新生物	31	-	-	-	-	-	-	-	-	-	-	-	-	-	-	-	-	1	1	1	1	5	6	7	4	4	1	-
男	12	-	-	-	-	-	-	-	-	-	-	-	-	-	-	-	-	1	-	1	-	4	3	2	1	-	-	-
女	19	-	-	-	-	-	-	-	-	-	-	-	-	-	-	-	-	-	1	-	1	1	3	5	3	4	1	-
直腸S状結腸移行部及び直腸の悪性新生物	19	-	-	-	-	-	-	-	-	-	-	-	-	-	-	1	-	-	2	3	2	-	4	1	6	-	-	-
男	11	-	-	-	-	-	-	-	-	-	-	-	-	-	-	1	-	-	1	3	1	-	2	1	2	-	-	-
女	8	-	-	-	-	-	-	-	-	-	-	-	-	-	-	-	-	-	1	-	1	-	2	-	4	-	-	-
肝及び肝内胆管の悪性新生物	22	-	-	-	-	-	-	-	-	-	-	-	-	-	-	-	2	2	1	2	1	1	4	5	4	-	-	-
男	17	-	-	-	-	-	-	-	-	-	-	-	-	-	-	-	2	2	1	2	1	1	3	3	2	-	-	-
女	5	-	-	-	-	-	-	-	-	-	-	-	-	-	-	-	-	-	-	-	-	-	1	2	2	-	-	-
胆のう及びその他の胆道の悪性新生物	24	-	-	-	-	-	-	-	-	-	-	-	-	-	-	-	-	-	1	5	5	1	4	2	3	2	1	-
男	12	-	-	-	-	-	-	-	-	-	-	-	-	-	-	-	-	-	1	-	4	1	2	2	-	1	1	-
女	12	-	-	-	-	-	-	-	-	-	-	-	-	-	-	-	-	-	-	5	1	-	2	-	3	1	-	-
膵の悪性新生物	53	-	-	-	-	-	-	-	-	-	-	-	-	-	-	-	-	2	3	3	7	6	12	12	6	1	1	-
男	29	-	-	-	-	-	-	-	-	-	-	-	-	-	-	-	-	2	2	2	3	5	8	4	3	-	-	-
女	24	-	-	-	-	-	-	-	-	-	-	-	-	-	-	-	-	-	1	1	4	1	4	8	3	1	1	-
喉頭の悪性新生物	1	-	-	-	-	-	-	-	-	-	-	-	-	-	-	-	-	-	-	-	1	-	-	-	-	-	-	-
男	1	-	-	-	-	-	-	-	-	-	-	-	-	-	-	-	-	-	-	-	1	-	-	-	-	-	-	-
女	-	-	-	-	-	-	-	-	-	-	-	-	-	-	-	-	-	-	-	-	-	-	-	-	-	-	-	-
気管、気管支及び肺の悪性新生物	86	-	-	-	-	-	-	-	-	-	-	-	1	-	-	1	-	2	5	5	16	13	17	17	7	2	-	-
男	65	-	-	-	-	-	-	-	-	-	-	-	1	-	-	1	-	2	4	3	13	11	14	11	3	2	-	-
女	21	-	-	-	-	-	-	-	-	-	-	-	-	-	-	-	-	-	1	2	3	2	3	6	4	-	-	-
皮膚の悪性新生物	2	-	-	-	-	-	-	-	-	-	-	-	-	-	-	-	-	-	-	1	-	-	-	1	-	-	-	-
男	1	-	-	-	-	-	-	-	-	-	-	-	-	-	-	-	-	-	-	-	-	-	-	1	-	-	-	-
女	1	-	-	-	-	-	-	-	-	-	-	-	-	-	-	-	-	-	-	-	-	-	-	-	-	-	-	-
乳房の悪性新生物	20	-	-	-	-	-	-	-	-	-	-	-	-	-	-	1	-	2	2	3	4	2	1	2	3	-	-	-
男	-	-	-	-	-	-	-	-	-	-	-	-	-	-	-	-	-	-	-	-	-	-	-	-	-	-	-	-
女	20	-	-	-	-	-	-	-	-	-	-	-	-	-	-	1	-	2	2	3	4	2	1	2	3	-	-	-

子宮の悪性新生物	11	-	-	-	-	-	-	-	-	-	-	-	-	-	1	-	2	1	2	-	-	-	2	-	3	-	-	-	-
男	-	-	-	-	-	-	-	-	-	-	-	-	-	-	-	-	-	-	-	-	-	-	-	-	-	-	-	-	-
女	11	-	-	-	-	-	-	-	-	-	-	-	-	-	1	-	2	1	2	-	-	-	2	-	3	-	-	-	-
卵巣の悪性新生物	9	-	-	-	-	-	-	-	-	-	-	-	-	-	-	-	2	-	1	-	3	-	3	-	-	-	-	-	-
男	-	-	-	-	-	-	-	-	-	-	-	-	-	-	-	-	-	-	-	-	-	-	-	-	-	-	-	-	-
女	9	-	-	-	-	-	-	-	-	-	-	-	-	-	-	-	2	-	1	-	3	-	3	-	-	-	-	-	-
前立腺の悪性新生物	12	-	-	-	-	-	-	-	-	-	-	-	-	-	-	-	-	-	1	-	-	-	2	2	3	3	1	-	-
男	12	-	-	-	-	-	-	-	-	-	-	-	-	-	-	-	-	-	1	-	-	-	2	2	3	3	1	-	-
女	-	-	-	-	-	-	-	-	-	-	-	-	-	-	-	-	-	-	-	-	-	-	-	-	-	-	-	-	-

(3)死亡数,性,年齢(5歳階級)死因分類

(令和4年)

死因分類	総数	0歳	1歳	2歳	3歳	4歳	0~4	5~9	10~14	15~19	20~24	25~29	30~34	35~39	40~44	45~49	50~54	55~59	60~64	65~69	70~74	75~79	80~84	85~89	90~94	95~99	100~	不詳
膀胱の悪性新生物	9	-	-	-	-	-	-	-	-	-	-	-	-	-	-	-	1	-	-	-	-	1	1	2	3	1	-	-
男	5	-	-	-	-	-	-	-	-	-	-	-	-	-	-	-	1	-	-	-	-	1	1	1	-	1	-	-
女	4	-	-	-	-	-	-	-	-	-	-	-	-	-	-	-	-	-	-	-	-	-	-	1	3	-	-	-
中枢神経系の悪性新生物	4	-	-	-	-	-	-	-	-	-	-	-	-	-	1	-	-	-	-	-	-	1	1	1	-	-	-	-
男	4	-	-	-	-	-	-	-	-	-	-	-	-	-	1	-	-	-	-	-	-	1	1	1	-	-	-	-
女	-	-	-	-	-	-	-	-	-	-	-	-	-	-	-	-	-	-	-	-	-	-	-	-	-	-	-	-
悪性リンパ腫	19	-	-	-	-	-	-	-	-	-	-	-	-	-	-	-	-	-	1	3	3	1	6	4	1	-	-	-
男	7	-	-	-	-	-	-	-	-	-	-	-	-	-	-	-	-	-	-	2	2	-	2	-	1	-	-	-
女	12	-	-	-	-	-	-	-	-	-	-	-	-	-	-	-	-	-	1	1	1	1	4	4	-	-	-	-
白血病	11	-	-	-	-	-	-	-	-	-	-	-	-	-	-	-	-	-	-	-	3	3	-	2	2	-	1	-
男	7	-	-	-	-	-	-	-	-	-	-	-	-	-	-	-	-	-	-	-	2	3	-	2	-	-	-	-
女	4	-	-	-	-	-	-	-	-	-	-	-	-	-	-	-	-	-	-	1	-	-	-	2	-	1	-	-
その他のリンパ組織、造血組織及び関連組織の悪性新生物	7	-	-	-	-	-	-	-	-	-	-	-	-	-	-	-	-	-	-	-	1	1	-	3	1	-	1	-
男	3	-	-	-	-	-	-	-	-	-	-	-	-	-	-	-	-	-	-	-	1	1	-	-	-	-	1	-
女	4	-	-	-	-	-	-	-	-	-	-	-	-	-	-	-	-	-	-	-	-	-	3	1	-	-	-	-
その他の悪性新生物	34	-	-	-	-	-	-	-	-	-	-	-	-	-	-	-	-	-	2	4	7	6	2	8	4	1	-	-
男	19	-	-	-	-	-	-	-	-	-	-	-	-	-	-	-	-	-	1	1	5	5	1	4	2	-	-	-
女	15	-	-	-	-	-	-	-	-	-	-	-	-	-	-	-	-	-	1	3	2	1	1	4	2	1	-	-
022 その他の新生物	18	-	-	-	-	-	-	-	-	-	-	-	-	-	-	-	1	-	1	-	2	4	2	5	3	-	-	-
男	12	-	-	-	-	-	-	-	-	-	-	-	-	-	-	-	1	-	-	-	1	4	1	3	2	-	-	-
女	6	-	-	-	-	-	-	-	-	-	-	-	-	-	-	-	-	-	1	-	1	-	1	2	1	-	-	-
中枢神経系のその他の新生物	4	-	-	-	-	-	-	-	-	-	-	-	-	-	-	-	-	-	-	-	-	1	-	1	-	-	-	-
男	2	-	-	-	-	-	-	-	-	-	-	-	-	-	-	-	-	-	-	-	-	-	1	-	1	-	-	-
女	2	-	-	-	-	-	-	-	-	-	-	-	-	-	-	-	-	-	-	-	1	-	1	-	-	-	-	-
中枢神経系を除くその他の新生物	14	-	-	-	-	-	-	-	-	-	-	-	-	-	-	-	1	-	-	-	1	3	2	4	3	-	-	-
男	10	-	-	-	-	-	-	-	-	-	-	-	-	-	-	-	1	-	-	-	1	3	1	2	2	-	-	-
女	4	-	-	-	-	-	-	-	-	-	-	-	-	-	-	-	-	-	-	-	-	-	1	2	1	-	-	-
030 血液及び造血器の疾患並びに免疫機構の障害	6	-	-	-	-	-	-	-	-	-	-	-	-	-	-	-	-	-	-	-	-	1	3	1	1	-	-	-
男	3	-	-	-	-	-	-	-	-	-	-	-	-	-	-	-	-	-	-	-	-	-	2	-	1	-	-	-
女	3	-	-	-	-	-	-	-	-	-	-	-	-	-	-	-	-	-	-	-	-	1	1	1	-	-	-	-
031 貧血	2	-	-	-	-	-	-	-	-	-	-	-	-	-	-	-	-	-	-	-	-	-	1	1	-	-	-	-
男	1	-	-	-	-	-	-	-	-	-	-	-	-	-	-	-	-	-	-	-	-	-	1	-	-	-	-	-
女	1	-	-	-	-	-	-	-	-	-	-	-	-	-	-	-	-	-	-	-	-	-	-	1	-	-	-	-
032 その他の血液及び造血器の疾患並びに免疫機構の障害	4	-	-	-	-	-	-	-	-	-	-	-	-	-	-	-	-	-	-	-	-	1	2	-	1	-	-	-
男	2	-	-	-	-	-	-	-	-	-	-	-	-	-	-	-	-	-	-	-	-	-	1	-	1	-	-	-
女	2	-	-	-	-	-	-	-	-	-	-	-	-	-	-	-	-	-	-	-	-	1	1	-	-	-	-	-

040 内分泌、栄養及び代謝疾患	25	-	-	-	-	-	-	-	-	-	-	-	-	-	-	-	-	-	-	1	1	7	4	2	8	2	-	-
男	8	-	-	-	-	-	-	-	-	-	-	-	-	-	-	-	-	-	-	-	1	3	3	-	1	-	-	-
女	17	-	-	-	-	-	-	-	-	-	-	-	-	-	-	-	-	-	-	1	-	4	1	2	7	2	-	-
041 糖尿病	16	-	-	-	-	-	-	-	-	-	-	-	-	-	-	-	-	-	-	1	-	7	3	1	3	1	-	-
男	6	-	-	-	-	-	-	-	-	-	-	-	-	-	-	-	-	-	-	-	-	3	2	-	1	-	-	-
女	10	-	-	-	-	-	-	-	-	-	-	-	-	-	-	-	-	-	-	1	-	4	1	1	2	1	-	-
042 その他の内分泌、栄養及び代謝疾患	9	-	-	-	-	-	-	-	-	-	-	-	-	-	-	-	-	-	-	-	1	-	1	1	5	1	-	-
男	2	-	-	-	-	-	-	-	-	-	-	-	-	-	-	-	-	-	-	-	1	-	1	-	-	-	-	-
女	7	-	-	-	-	-	-	-	-	-	-	-	-	-	-	-	-	-	-	-	-	-	-	1	5	1	-	-

(3)死亡数,性,年齢(5歳階級)死因分類

(令和4年)

死因分類	総数	0歳	1歳	2歳	3歳	4歳	0~4	5~9	10~14	15~19	20~24	25~29	30~34	35~39	40~44	45~49	50~54	55~59	60~64	65~69	70~74	75~79	80~84	85~89	90~94	95~99	100~	不詳
050 精神及び行動の障害	21	-	-	-	-	-	-	-	-	-	-	-	-	-	-	-	-	-	-	-	1	1	2	4	11	1	1	-
男	7	-	-	-	-	-	-	-	-	-	-	-	-	-	-	-	-	-	-	-	-	1	1	2	3	-	-	-
女	14	-	-	-	-	-	-	-	-	-	-	-	-	-	-	-	-	-	-	-	1	-	1	2	8	1	1	-
051 血管性及び詳細不明の認知症	17	-	-	-	-	-	-	-	-	-	-	-	-	-	-	-	-	-	-	-	-	-	2	3	10	1	1	-
男	6	-	-	-	-	-	-	-	-	-	-	-	-	-	-	-	-	-	-	-	-	-	1	2	3	-	-	-
女	11	-	-	-	-	-	-	-	-	-	-	-	-	-	-	-	-	-	-	-	-	-	1	1	7	1	1	-
052 その他の精神及び行動の障害	4	-	-	-	-	-	-	-	-	-	-	-	-	-	-	-	-	-	-	-	-	1	1	-	1	1	-	-
男	1	-	-	-	-	-	-	-	-	-	-	-	-	-	-	-	-	-	-	-	-	-	1	-	-	-	-	-
女	3	-	-	-	-	-	-	-	-	-	-	-	-	-	-	-	-	-	-	-	-	1	-	1	1	-	-	-
060 神経系の疾患	70	-	-	-	-	-	-	-	-	-	-	-	1	-	-	2	1	2	2	2	2	4	10	15	15	12	4	-
男	31	-	-	-	-	-	-	-	-	-	-	-	1	-	-	1	1	-	2	1	3	8	4	6	3	1	-	
女	39	-	-	-	-	-	-	-	-	-	-	-	-	-	-	1	-	2	-	1	1	2	11	9	9	3	-	
061 髄膜炎	2	-	-	-	-	-	-	-	-	-	-	-	-	-	-	-	-	1	-	-	-	-	-	-	1	-	-	
男	-	-	-	-	-	-	-	-	-	-	-	-	-	-	-	-	-	-	-	-	-	-	-	-	-	-	-	
女	2	-	-	-	-	-	-	-	-	-	-	-	-	-	-	-	-	1	-	-	-	-	-	-	1	-	-	
062 脊髄性筋萎縮症及び関連症候群	2	-	-	-	-	-	-	-	-	-	-	-	-	-	-	-	-	-	-	-	-	-	-	1	-	1	-	
男	1	-	-	-	-	-	-	-	-	-	-	-	-	-	-	-	-	-	-	-	-	-	-	-	-	-	-	
女	1	-	-	-	-	-	-	-	-	-	-	-	-	-	-	-	-	-	-	-	-	-	-	-	1	-	-	
063 パーキンソン病	16	-	-	-	-	-	-	-	-	-	-	-	-	-	-	-	-	-	-	-	-	1	4	7	2	1	1	-
男	6	-	-	-	-	-	-	-	-	-	-	-	-	-	-	-	-	-	-	-	-	1	3	1	-	1	-	
女	10	-	-	-	-	-	-	-	-	-	-	-	-	-	-	-	-	-	-	-	-	-	1	6	2	-	1	
064 アルツハイマー病	18	-	-	-	-	-	-	-	-	-	-	-	-	-	-	-	-	-	-	-	-	2	1	6	6	3	-	
男	5	-	-	-	-	-	-	-	-	-	-	-	-	-	-	-	-	-	-	-	-	2	-	1	1	1	-	
女	13	-	-	-	-	-	-	-	-	-	-	-	-	-	-	-	-	-	-	-	-	-	1	5	5	2	-	
065 その他の神経系の疾患	32	-	-	-	-	-	-	-	-	-	-	-	1	-	-	2	1	1	2	2	3	4	6	7	3	-	-	
男	19	-	-	-	-	-	-	-	-	-	-	-	1	-	-	1	1	-	2	1	2	3	2	5	1	-		
女	13	-	-	-	-	-	-	-	-	-	-	-	-	-	-	1	-	1	-	1	1	1	4	2	2	-		
070 眼及び付属器の疾患	-	-	-	-	-	-	-	-	-	-	-	-	-	-	-	-	-	-	-	-	-	-	-	-	-	-	-	
男	-	-	-	-	-	-	-	-	-	-	-	-	-	-	-	-	-	-	-	-	-	-	-	-	-	-	-	
女	-	-	-	-	-	-	-	-	-	-	-	-	-	-	-	-	-	-	-	-	-	-	-	-	-	-	-	
080 耳及び乳様突起の疾患	-	-	-	-	-	-	-	-	-	-	-	-	-	-	-	-	-	-	-	-	-	-	-	-	-	-	-	
男	-	-	-	-	-	-	-	-	-	-	-	-	-	-	-	-	-	-	-	-	-	-	-	-	-	-	-	
女	-	-	-	-	-	-	-	-	-	-	-	-	-	-	-	-	-	-	-	-	-	-	-	-	-	-	-	
090 循環器系の疾患	390	-	-	-	-	-	-	-	-	-	-	-	-	1	3	3	6	7	9	13	30	34	56	90	82	48	8	
男	177	-	-	-	-	-	-	-	-	-	-	-	-	1	1	1	6	5	7	8	27	19	30	35	27	9	1	
女	213	-	-	-	-	-	-	-	-	-	-	-	-	-	2	2	-	2	2	5	3	15	26	55	55	39	7	

091 高血圧性疾患	13	-	-	-	-	-	-	-	-	-	-	-	-	-	-	-	-	1	-	-	-	-	2	2	3	4	1	-
男	3	-	-	-	-	-	-	-	-	-	-	-	-	-	-	-	-	1	-	-	-	-	-	-	1	1	-	-
女	10	-	-	-	-	-	-	-	-	-	-	-	-	-	-	-	-	-	-	-	-	-	2	2	2	3	1	-
高血圧性心疾患	10	-	-	-	-	-	-	-	-	-	-	-	-	-	-	-	-	1	-	-	-	-	2	2	2	2	1	-
男	3	-	-	-	-	-	-	-	-	-	-	-	-	-	-	-	-	1	-	-	-	-	-	-	1	1	-	-
女	7	-	-	-	-	-	-	-	-	-	-	-	-	-	-	-	-	-	-	-	-	-	2	2	1	1	1	-
その他の高血圧性疾患	3	-	-	-	-	-	-	-	-	-	-	-	-	-	-	-	-	-	-	-	-	-	-	-	1	2	-	-
男	-	-	-	-	-	-	-	-	-	-	-	-	-	-	-	-	-	-	-	-	-	-	-	-	-	-	-	-
女	3	-	-	-	-	-	-	-	-	-	-	-	-	-	-	-	-	-	-	-	-	-	-	-	1	2	-	-

(3)死亡数,性,年齢(5歳階級)死因分類

(令和4年)

死因分類	総数	0歳	1歳	2歳	3歳	4歳	0~4	5~9	10~14	15~19	20~24	25~29	30~34	35~39	40~44	45~49	50~54	55~59	60~64	65~69	70~74	75~79	80~84	85~89	90~94	95~99	100~	不詳
092 心疾患<高血圧性を除く>	253	-	-	-	-	-	-	-	-	-	-	-	-	1	2	1	4	6	4	12	21	20	37	56	52	31	6	-
男	121	-	-	-	-	-	-	-	-	-	-	-	-	1	1	-	4	4	4	8	21	13	18	26	18	2	1	-
女	132	-	-	-	-	-	-	-	-	-	-	-	-	-	1	1	-	2	-	4	-	7	19	30	34	29	5	-
慢性リウマチ性心疾患	2	-	-	-	-	-	-	-	-	-	-	-	-	-	-	-	-	-	-	-	1	-	1	-	-	-	-	-
男	2	-	-	-	-	-	-	-	-	-	-	-	-	-	-	-	-	-	-	-	1	-	1	-	-	-	-	-
女	-	-	-	-	-	-	-	-	-	-	-	-	-	-	-	-	-	-	-	-	-	-	-	-	-	-	-	-
急性心筋梗塞	69	-	-	-	-	-	-	-	-	-	-	-	-	-	1	-	3	2	2	5	8	9	14	13	7	5	-	-
男	39	-	-	-	-	-	-	-	-	-	-	-	-	-	1	-	3	1	2	4	8	4	6	7	2	1	-	-
女	30	-	-	-	-	-	-	-	-	-	-	-	-	-	-	-	1	-	1	-	5	8	6	5	4	-	-	-
その他の虚血性心疾患	23	-	-	-	-	-	-	-	-	-	-	-	-	1	-	-	-	-	1	4	3	3	3	4	2	2	-	-
男	13	-	-	-	-	-	-	-	-	-	-	-	-	1	-	-	-	-	1	2	3	2	2	1	1	-	-	-
女	10	-	-	-	-	-	-	-	-	-	-	-	-	-	-	-	-	-	-	2	-	1	1	3	1	2	-	-
慢性非リウマチ性心内膜疾患	13	-	-	-	-	-	-	-	-	-	-	-	-	-	-	-	-	-	-	-	-	-	1	4	4	3	1	-
男	4	-	-	-	-	-	-	-	-	-	-	-	-	-	-	-	-	-	-	-	-	-	-	1	2	-	1	-
女	9	-	-	-	-	-	-	-	-	-	-	-	-	-	-	-	-	-	-	-	-	-	1	3	2	3	-	-
心筋症	4	-	-	-	-	-	-	-	-	-	-	-	-	-	-	-	-	1	-	-	-	1	1	1	-	-	-	-
男	3	-	-	-	-	-	-	-	-	-	-	-	-	-	-	-	-	1	-	-	-	1	1	-	-	-	-	-
女	1	-	-	-	-	-	-	-	-	-	-	-	-	-	-	-	-	-	-	-	-	-	-	1	-	-	-	-
不整脈及び伝導障害	22	-	-	-	-	-	-	-	-	-	-	-	-	-	-	-	-	1	1	2	-	2	2	5	5	3	1	-
男	13	-	-	-	-	-	-	-	-	-	-	-	-	-	-	-	-	1	1	1	-	2	1	4	2	1	-	-
女	9	-	-	-	-	-	-	-	-	-	-	-	-	-	-	-	-	-	-	1	-	-	1	1	3	2	1	-
心不全	114	-	-	-	-	-	-	-	-	-	-	-	-	-	1	1	1	2	-	1	8	5	14	27	32	18	4	-
男	42	-	-	-	-	-	-	-	-	-	-	-	-	-	-	-	1	1	-	1	8	4	6	11	10	-	-	-
女	72	-	-	-	-	-	-	-	-	-	-	-	-	-	1	1	-	1	-	-	-	1	8	16	22	18	4	-
その他の心疾患	6	-	-	-	-	-	-	-	-	-	-	-	-	-	-	-	-	-	-	-	1	-	1	2	2	-	-	-
男	5	-	-	-	-	-	-	-	-	-	-	-	-	-	-	-	-	-	-	-	1	-	1	2	1	-	-	-
女	1	-	-	-	-	-	-	-	-	-	-	-	-	-	-	-	-	-	-	-	-	-	-	-	1	-	-	-
093 脳血管疾患	94	-	-	-	-	-	-	-	-	-	-	-	-	-	1	2	2	-	5	1	6	10	12	22	22	10	1	-
男	40	-	-	-	-	-	-	-	-	-	-	-	-	-	-	1	2	-	3	-	3	4	9	6	7	5	-	-
女	54	-	-	-	-	-	-	-	-	-	-	-	-	-	1	1	-	-	2	1	3	6	3	16	15	5	1	-
くも膜下出血	11	-	-	-	-	-	-	-	-	-	-	-	-	-	1	1	-	-	1	-	1	2	2	1	2	-	-	-
男	5	-	-	-	-	-	-	-	-	-	-	-	-	-	-	1	-	-	1	-	1	-	1	-	-	-	-	-
女	6	-	-	-	-	-	-	-	-	-	-	-	-	-	1	-	-	-	-	-	-	2	1	-	2	-	-	-
脳内出血	23	-	-	-	-	-	-	-	-	-	-	-	-	-	-	1	2	-	2	-	3	3	2	3	4	3	-	-
男	9	-	-	-	-	-	-	-	-	-	-	-	-	-	-	-	2	-	1	-	1	2	1	-	1	1	-	-
女	14	-	-	-	-	-	-	-	-	-	-	-	-	-	-	1	-	-	1	-	2	1	1	3	3	2	-	-

脳梗塞	59	-	-	-	-	-	-	-	-	-	-	-	-	-	-	-	-	-	-	2	1	2	5	8	18	15	7	1	-
男	26	-	-	-	-	-	-	-	-	-	-	-	-	-	-	-	-	-	-	1	-	1	2	7	5	6	4	-	-
女	33	-	-	-	-	-	-	-	-	-	-	-	-	-	-	-	-	-	-	1	1	1	3	1	13	9	3	1	-
その他の脳血管疾患	1	-	-	-	-	-	-	-	-	-	-	-	-	-	-	-	-	-	-	-	-	-	-	-	-	1	-	-	-
男	-	-	-	-	-	-	-	-	-	-	-	-	-	-	-	-	-	-	-	-	-	-	-	-	-	-	-	-	-
女	1	-	-	-	-	-	-	-	-	-	-	-	-	-	-	-	-	-	-	-	-	-	-	-	-	1	-	-	-
O94 大動脈瘤及び解離	19	-	-	-	-	-	-	-	-	-	-	-	-	-	-	-	-	-	-	-	-	2	3	2	8	2	2	-	-
男	8	-	-	-	-	-	-	-	-	-	-	-	-	-	-	-	-	-	-	-	-	2	2	1	3	-	-	-	-
女	11	-	-	-	-	-	-	-	-	-	-	-	-	-	-	-	-	-	-	-	-	-	1	1	5	2	2	-	-

(3)死亡数,性,年齢(5歳階級)死因分類

(令和4年)

死因分類	総数	0歳	1歳	2歳	3歳	4歳	0~4	5~9	10~14	15~19	20~24	25~29	30~34	35~39	40~44	45~49	50~54	55~59	60~64	65~69	70~74	75~79	80~84	85~89	90~94	95~99	100~	不詳
095 その他の循環器系の疾患	11	-	-	-	-	-	-	-	-	-	-	-	-	-	-	-	-	-	-	-	1	1	3	2	3	1	-	-
男	5	-	-	-	-	-	-	-	-	-	-	-	-	-	-	-	-	-	-	-	1	-	2	-	1	1	-	-
女	6	-	-	-	-	-	-	-	-	-	-	-	-	-	-	-	-	-	-	-	-	1	1	2	2	-	-	-
100 呼吸器系の疾患	203	-	-	-	-	-	-	-	-	-	-	-	-	-	-	-	-	-	-	8	10	23	32	56	46	24	4	-
男	135	-	-	-	-	-	-	-	-	-	-	-	-	-	-	-	-	-	-	5	8	19	20	43	28	12	-	-
女	68	-	-	-	-	-	-	-	-	-	-	-	-	-	-	-	-	-	-	3	2	4	12	13	18	12	4	-
101 インフルエンザ	-	-	-	-	-	-	-	-	-	-	-	-	-	-	-	-	-	-	-	-	-	-	-	-	-	-	-	-
男	-	-	-	-	-	-	-	-	-	-	-	-	-	-	-	-	-	-	-	-	-	-	-	-	-	-	-	-
女	-	-	-	-	-	-	-	-	-	-	-	-	-	-	-	-	-	-	-	-	-	-	-	-	-	-	-	-
102 肺炎	78	-	-	-	-	-	-	-	-	-	-	-	-	-	-	-	-	-	-	2	2	10	13	24	15	10	2	-
男	50	-	-	-	-	-	-	-	-	-	-	-	-	-	-	-	-	-	-	1	2	7	8	18	8	6	-	-
女	28	-	-	-	-	-	-	-	-	-	-	-	-	-	-	-	-	-	-	1	-	3	5	6	7	4	2	-
103 急性気管支炎	1	-	-	-	-	-	-	-	-	-	-	-	-	-	-	-	-	-	-	-	-	-	-	-	1	-	-	-
男	-	-	-	-	-	-	-	-	-	-	-	-	-	-	-	-	-	-	-	-	-	-	-	-	-	-	-	-
女	1	-	-	-	-	-	-	-	-	-	-	-	-	-	-	-	-	-	-	-	-	-	-	-	1	-	-	-
104 慢性閉塞性肺疾患	15	-	-	-	-	-	-	-	-	-	-	-	-	-	-	-	-	-	-	-	2	2	3	6	1	1	-	-
男	15	-	-	-	-	-	-	-	-	-	-	-	-	-	-	-	-	-	-	-	2	2	3	6	1	1	-	-
女	-	-	-	-	-	-	-	-	-	-	-	-	-	-	-	-	-	-	-	-	-	-	-	-	-	-	-	-
105 喘息	-	-	-	-	-	-	-	-	-	-	-	-	-	-	-	-	-	-	-	-	-	-	-	-	-	-	-	-
男	-	-	-	-	-	-	-	-	-	-	-	-	-	-	-	-	-	-	-	-	-	-	-	-	-	-	-	-
女	-	-	-	-	-	-	-	-	-	-	-	-	-	-	-	-	-	-	-	-	-	-	-	-	-	-	-	-
106 その他の呼吸器系の疾患	109	-	-	-	-	-	-	-	-	-	-	-	-	-	-	-	-	-	-	6	6	11	16	26	29	13	2	-
男	70	-	-	-	-	-	-	-	-	-	-	-	-	-	-	-	-	-	-	4	4	10	9	19	19	5	-	-
女	39	-	-	-	-	-	-	-	-	-	-	-	-	-	-	-	-	-	-	2	2	1	7	7	10	8	2	-
110 消化器系の疾患	65	-	-	-	-	-	-	-	-	-	-	-	-	-	-	1	2	2	3	-	5	7	12	12	14	6	1	-
男	33	-	-	-	-	-	-	-	-	-	-	-	-	-	-	1	2	3	-	4	5	6	8	3	1	-	-	
女	32	-	-	-	-	-	-	-	-	-	-	-	-	-	1	1	-	-	-	1	2	6	4	11	5	1	-	
111 胃潰瘍及び十二指腸潰瘍	2	-	-	-	-	-	-	-	-	-	-	-	-	-	-	-	-	-	-	-	-	1	-	-	1	-	-	-
男	1	-	-	-	-	-	-	-	-	-	-	-	-	-	-	-	-	-	-	-	-	1	-	-	-	-	-	-
女	1	-	-	-	-	-	-	-	-	-	-	-	-	-	-	-	-	-	-	-	-	-	-	-	1	-	-	-
112 ヘルニア及び腸閉塞	10	-	-	-	-	-	-	-	-	-	-	-	-	-	-	-	-	-	-	-	2	-	2	2	3	1	-	-
男	6	-	-	-	-	-	-	-	-	-	-	-	-	-	-	-	-	-	-	-	2	-	2	2	-	-	-	-
女	4	-	-	-	-	-	-	-	-	-	-	-	-	-	-	-	-	-	-	-	-	-	-	-	3	1	-	-
113 肝疾患	21	-	-	-	-	-	-	-	-	-	-	-	-	-	-	1	1	1	3	-	2	3	6	1	1	2	-	-
男	11	-	-	-	-	-	-	-	-	-	-	-	-	-	-	-	1	3	-	1	3	-	1	2	3	1	-	-
女	10	-	-	-	-	-	-	-	-	-	-	-	-	-	-	1	1	-	-	-	1	1	3	-	1	2	-	-

肝硬変(アルコール性を除く)	10	-	-	-	-	-	-	-	-	-	-	-	-	-	-	1	-	1	-	-	2	-	5	-	-	1	-	-
男	5	-	-	-	-	-	-	-	-	-	-	-	-	-	-	-	1	-	-	1	-	3	-	-	-	-	-	
女	5	-	-	-	-	-	-	-	-	-	-	-	-	-	-	1	-	-	-	-	1	-	2	-	-	1	-	-
その他の肝疾患	11	-	-	-	-	-	-	-	-	-	-	-	-	-	-	1	-	3	-	-	3	1	1	1	1	1	-	-
男	6	-	-	-	-	-	-	-	-	-	-	-	-	-	-	-	-	3	-	-	2	-	1	-	-	-	-	
女	5	-	-	-	-	-	-	-	-	-	-	-	-	-	-	1	-	-	-	-	1	1	-	1	1	1	-	-
114 その他の消化器系の疾患	32	-	-	-	-	-	-	-	-	-	-	-	-	-	-	1	1	-	-	1	3	4	9	9	3	1	-	-
男	15	-	-	-	-	-	-	-	-	-	-	-	-	-	-	1	1	-	-	1	2	1	5	3	1	-	-	
女	17	-	-	-	-	-	-	-	-	-	-	-	-	-	-	-	-	-	-	-	1	3	4	6	2	1	-	

(3)死亡数,性,年齢(5歳階級)死因分類

(令和4年)

死因分類	総数	0歳	1歳	2歳	3歳	4歳	0~4	5~9	10~14	15~19	20~24	25~29	30~34	35~39	40~44	45~49	50~54	55~59	60~64	65~69	70~74	75~79	80~84	85~89	90~94	95~99	100~	不詳
120 皮膚及び皮下組織の疾患	4	-	-	-	-	-	-	-	-	-	-	-	-	-	-	-	-	-	1	-	-	1	1	1	-	-	-	-
男	2	-	-	-	-	-	-	-	-	-	-	-	-	-	-	-	-	-	-	-	-	1	-	1	-	-	-	-
女	2	-	-	-	-	-	-	-	-	-	-	-	-	-	-	-	-	-	1	-	-	-	1	-	-	-	-	-
130 筋骨格系及び結合組織の疾患	7	-	-	-	-	-	-	-	-	-	-	-	-	-	-	-	-	-	-	-	1	-	1	3	-	1	1	-
男	2	-	-	-	-	-	-	-	-	-	-	-	-	-	-	-	-	-	-	-	1	-	1	-	-	-	-	-
女	5	-	-	-	-	-	-	-	-	-	-	-	-	-	-	-	-	-	-	-	-	-	2	-	1	1	-	
140 腎尿路生殖器系の疾患	58	-	-	-	-	-	-	-	-	-	-	-	-	-	-	-	-	-	-	-	3	3	1	10	18	7	12	4
男	19	-	-	-	-	-	-	-	-	-	-	-	-	-	-	-	-	-	-	-	3	1	1	5	3	1	5	-
女	39	-	-	-	-	-	-	-	-	-	-	-	-	-	-	-	-	-	-	-	-	2	-	5	15	6	7	4
141 糸球体疾患及び腎尿管間質性疾患	11	-	-	-	-	-	-	-	-	-	-	-	-	-	-	-	-	-	-	-	1	-	-	2	3	2	2	1
男	1	-	-	-	-	-	-	-	-	-	-	-	-	-	-	-	-	-	-	-	1	-	-	-	-	-	-	-
女	10	-	-	-	-	-	-	-	-	-	-	-	-	-	-	-	-	-	-	-	-	-	-	2	3	2	2	1
142 腎不全	42	-	-	-	-	-	-	-	-	-	-	-	-	-	-	-	-	-	-	-	2	2	1	7	14	5	9	2
男	18	-	-	-	-	-	-	-	-	-	-	-	-	-	-	-	-	-	-	-	2	1	1	5	3	1	5	-
女	24	-	-	-	-	-	-	-	-	-	-	-	-	-	-	-	-	-	-	-	-	1	-	2	11	4	4	2
急性腎不全	3	-	-	-	-	-	-	-	-	-	-	-	-	-	-	-	-	-	-	-	-	-	-	1	1	-	-	1
男	-	-	-	-	-	-	-	-	-	-	-	-	-	-	-	-	-	-	-	-	-	-	-	-	-	-	-	-
女	3	-	-	-	-	-	-	-	-	-	-	-	-	-	-	-	-	-	-	-	-	-	1	1	-	-	1	
慢性腎不全	25	-	-	-	-	-	-	-	-	-	-	-	-	-	-	-	-	-	-	-	1	1	1	6	5	4	6	1
男	13	-	-	-	-	-	-	-	-	-	-	-	-	-	-	-	-	-	-	-	1	1	1	5	1	1	3	-
女	12	-	-	-	-	-	-	-	-	-	-	-	-	-	-	-	-	-	-	-	-	-	1	4	3	3	1	
詳細不明の腎不全	14	-	-	-	-	-	-	-	-	-	-	-	-	-	-	-	-	-	-	-	1	1	-	-	8	1	3	-
男	5	-	-	-	-	-	-	-	-	-	-	-	-	-	-	-	-	-	-	-	1	-	-	-	2	-	2	-
女	9	-	-	-	-	-	-	-	-	-	-	-	-	-	-	-	-	-	-	-	-	1	-	6	1	1	-	
143 その他の尿路生殖器系の疾患	5	-	-	-	-	-	-	-	-	-	-	-	-	-	-	-	-	-	-	-	-	1	-	1	1	-	1	1
男	-	-	-	-	-	-	-	-	-	-	-	-	-	-	-	-	-	-	-	-	-	-	-	-	-	-	-	-
女	5	-	-	-	-	-	-	-	-	-	-	-	-	-	-	-	-	-	-	-	-	1	-	1	1	-	1	1
150 妊娠、分娩及び産じょく	-	-	-	-	-	-	-	-	-	-	-	-	-	-	-	-	-	-	-	-	-	-	-	-	-	-	-	-
男	-	-	-	-	-	-	-	-	-	-	-	-	-	-	-	-	-	-	-	-	-	-	-	-	-	-	-	-
女	-	-	-	-	-	-	-	-	-	-	-	-	-	-	-	-	-	-	-	-	-	-	-	-	-	-	-	-
160 周産期に発生した病態	1	1	-	-	-	-	1	-	-	-	-	-	-	-	-	-	-	-	-	-	-	-	-	-	-	-	-	-
男	1	1	-	-	-	-	1	-	-	-	-	-	-	-	-	-	-	-	-	-	-	-	-	-	-	-	-	-
女	-	-	-	-	-	-	-	-	-	-	-	-	-	-	-	-	-	-	-	-	-	-	-	-	-	-	-	-
161 妊娠期間及び胎児発育に関する障害	-	-	-	-	-	-	-	-	-	-	-	-	-	-	-	-	-	-	-	-	-	-	-	-	-	-	-	-
男	-	-	-	-	-	-	-	-	-	-	-	-	-	-	-	-	-	-	-	-	-	-	-	-	-	-	-	-
女	-	-	-	-	-	-	-	-	-	-	-	-	-	-	-	-	-	-	-	-	-	-	-	-	-	-	-	-

162	出産外傷	-	-	-	-	-	-	-	-	-	-	-	-	-	-	-	-	-	-	-	-	-	-	-	-	-	-	-	-	-	-	-	-
	男	-	-	-	-	-	-	-	-	-	-	-	-	-	-	-	-	-	-	-	-	-	-	-	-	-	-	-	-	-	-	-	
	女	-	-	-	-	-	-	-	-	-	-	-	-	-	-	-	-	-	-	-	-	-	-	-	-	-	-	-	-	-	-	-	
163	周産期に特異的な呼吸障害及び心血管障害	1	1	-	-	-	-	1	-	-	-	-	-	-	-	-	-	-	-	-	-	-	-	-	-	-	-	-	-	-	-		
	男	1	1	-	-	-	-	1	-	-	-	-	-	-	-	-	-	-	-	-	-	-	-	-	-	-	-	-	-	-	-		
	女	-	-	-	-	-	-	-	-	-	-	-	-	-	-	-	-	-	-	-	-	-	-	-	-	-	-	-	-	-	-		
164	周産期に特異的な感染症	-	-	-	-	-	-	-	-	-	-	-	-	-	-	-	-	-	-	-	-	-	-	-	-	-	-	-	-	-	-		
	男	-	-	-	-	-	-	-	-	-	-	-	-	-	-	-	-	-	-	-	-	-	-	-	-	-	-	-	-	-	-		
	女	-	-	-	-	-	-	-	-	-	-	-	-	-	-	-	-	-	-	-	-	-	-	-	-	-	-	-	-	-	-		

(3)死亡数,性,年齢(5歳階級)死因分類

(令和4年)

死因分類	総数	0歳	1歳	2歳	3歳	4歳	0~4	5~9	10~14	15~19	20~24	25~29	30~34	35~39	40~44	45~49	50~54	55~59	60~64	65~69	70~74	75~79	80~84	85~89	90~94	95~99	100~	不詳
165 胎児及び新生児の出血性障害及び血液障害	-	-	-	-	-	-	-	-	-	-	-	-	-	-	-	-	-	-	-	-	-	-	-	-	-	-	-	-
男	-	-	-	-	-	-	-	-	-	-	-	-	-	-	-	-	-	-	-	-	-	-	-	-	-	-	-	-
女	-	-	-	-	-	-	-	-	-	-	-	-	-	-	-	-	-	-	-	-	-	-	-	-	-	-	-	-
166 その他の周産期に発生した病態	-	-	-	-	-	-	-	-	-	-	-	-	-	-	-	-	-	-	-	-	-	-	-	-	-	-	-	-
男	-	-	-	-	-	-	-	-	-	-	-	-	-	-	-	-	-	-	-	-	-	-	-	-	-	-	-	-
女	-	-	-	-	-	-	-	-	-	-	-	-	-	-	-	-	-	-	-	-	-	-	-	-	-	-	-	-
170 先天奇形、変形及び染色体異常	4	-	-	-	-	-	-	-	-	-	-	-	-	-	-	1	-	1	1	-	-	-	-	-	-	1	-	-
男	3	-	-	-	-	-	-	-	-	-	-	-	-	-	-	1	-	1	1	-	-	-	-	-	-	-	-	-
女	1	-	-	-	-	-	-	-	-	-	-	-	-	-	-	-	-	-	-	-	-	-	-	-	1	-	-	-
171 神経系の先天奇形	-	-	-	-	-	-	-	-	-	-	-	-	-	-	-	-	-	-	-	-	-	-	-	-	-	-	-	-
男	-	-	-	-	-	-	-	-	-	-	-	-	-	-	-	-	-	-	-	-	-	-	-	-	-	-	-	-
女	-	-	-	-	-	-	-	-	-	-	-	-	-	-	-	-	-	-	-	-	-	-	-	-	-	-	-	-
172 循環器系の先天奇形	1	-	-	-	-	-	-	-	-	-	-	-	-	-	-	-	-	-	-	-	-	-	-	-	-	1	-	-
男	-	-	-	-	-	-	-	-	-	-	-	-	-	-	-	-	-	-	-	-	-	-	-	-	-	-	-	-
女	1	-	-	-	-	-	-	-	-	-	-	-	-	-	-	-	-	-	-	-	-	-	-	-	-	1	-	-
心臓の先天奇形	-	-	-	-	-	-	-	-	-	-	-	-	-	-	-	-	-	-	-	-	-	-	-	-	-	-	-	-
男	-	-	-	-	-	-	-	-	-	-	-	-	-	-	-	-	-	-	-	-	-	-	-	-	-	-	-	-
女	-	-	-	-	-	-	-	-	-	-	-	-	-	-	-	-	-	-	-	-	-	-	-	-	-	-	-	-
その他の循環器系の先天奇形	1	-	-	-	-	-	-	-	-	-	-	-	-	-	-	-	-	-	-	-	-	-	-	-	-	1	-	-
男	-	-	-	-	-	-	-	-	-	-	-	-	-	-	-	-	-	-	-	-	-	-	-	-	-	-	-	-
女	1	-	-	-	-	-	-	-	-	-	-	-	-	-	-	-	-	-	-	-	-	-	-	-	-	1	-	-
173 消化器系の先天奇形	-	-	-	-	-	-	-	-	-	-	-	-	-	-	-	-	-	-	-	-	-	-	-	-	-	-	-	-
男	-	-	-	-	-	-	-	-	-	-	-	-	-	-	-	-	-	-	-	-	-	-	-	-	-	-	-	-
女	-	-	-	-	-	-	-	-	-	-	-	-	-	-	-	-	-	-	-	-	-	-	-	-	-	-	-	-
174 その他の先天奇形及び変形	-	-	-	-	-	-	-	-	-	-	-	-	-	-	-	-	-	-	-	-	-	-	-	-	-	-	-	-
男	-	-	-	-	-	-	-	-	-	-	-	-	-	-	-	-	-	-	-	-	-	-	-	-	-	-	-	-
女	-	-	-	-	-	-	-	-	-	-	-	-	-	-	-	-	-	-	-	-	-	-	-	-	-	-	-	-
175 染色体異常、他に分類されないもの	3	-	-	-	-	-	-	-	-	-	-	-	-	-	-	1	-	1	1	-	-	-	-	-	-	-	-	-
男	3	-	-	-	-	-	-	-	-	-	-	-	-	-	-	1	-	1	1	-	-	-	-	-	-	-	-	-
女	-	-	-	-	-	-	-	-	-	-	-	-	-	-	-	-	-	-	-	-	-	-	-	-	-	-	-	-
180 症状、徴候及び異常臨床所見・異常検査所見で他に分類されないもの	285	-	-	-	-	-	-	-	-	-	-	-	-	-	-	-	1	1	-	2	4	5	26	59	85	79	23	-
男	76	-	-	-	-	-	-	-	-	-	-	-	-	-	-	-	-	1	-	2	4	2	13	20	23	10	1	-
女	209	-	-	-	-	-	-	-	-	-	-	-	-	-	-	-	1	-	-	-	-	3	13	39	62	69	22	-
181 老衰	268	-	-	-	-	-	-	-	-	-	-	-	-	-	-	-	-	-	-	-	1	3	22	58	84	78	22	-
男	64	-	-	-	-	-	-	-	-	-	-	-	-	-	-	-	-	-	-	-	1	2	9	20	22	9	1	-
女	204	-	-	-	-	-	-	-	-	-	-	-	-	-	-	-	-	-	-	-	-	1	13	38	62	69	21	-

182	乳幼児突然死症候群	-	-	-	-	-	-	-	-	-	-	-	-	-	-	-	-	-	-	-	-	-	-	-	-	-	-	
	男	-	-	-	-	-	-	-	-	-	-	-	-	-	-	-	-	-	-	-	-	-	-	-	-	-	-	
	女	-	-	-	-	-	-	-	-	-	-	-	-	-	-	-	-	-	-	-	-	-	-	-	-	-	-	
183	その他の症状、徴候及び異常臨床・検査所見で他に分類されないもの	17	-	-	-	-	-	-	-	-	-	-	-	-	-	1	1	-	2	3	2	4	1	1	1	1	-	
	男	12	-	-	-	-	-	-	-	-	-	-	-	-	-	-	1	-	2	3	-	4	-	1	1	-	-	
	女	5	-	-	-	-	-	-	-	-	-	-	-	-	-	1	-	-	-	-	2	-	1	-	-	1	-	
200	傷病及び死亡の外因	83	-	-	-	-	-	-	-	1	2	-	2	3	5	3	4	1	4	5	9	6	13	6	14	4	1	-
	男	45	-	-	-	-	-	-	-	1	2	-	2	1	3	2	2	1	3	4	7	3	5	2	6	1	-	
	女	38	-	-	-	-	-	-	-	-	-	-	-	2	2	1	2	-	1	1	2	3	8	4	8	3	1	

(3)死亡数,性,年齢(5歳階級)死因分類

(令和4年)

死因分類	総数	0歳	1歳	2歳	3歳	4歳	0~4	5~9	10~14	15~19	20~24	25~29	30~34	35~39	40~44	45~49	50~54	55~59	60~64	65~69	70~74	75~79	80~84	85~89	90~94	95~99	100~	不詳
201 不慮の事故	44	-	-	-	-	-	-	-	-	-	-	-	-	-	1	1	2	-	1	2	3	3	11	4	11	4	1	-
男	19	-	-	-	-	-	-	-	-	-	-	-	-	-	-	1	1	-	1	2	3	1	4	1	4	1	-	-
女	25	-	-	-	-	-	-	-	-	-	-	-	-	-	1	-	1	-	-	-	-	2	7	3	7	3	1	-
交通事故	8	-	-	-	-	-	-	-	-	-	-	-	-	-	1	-	1	-	-	1	1	-	4	-	-	-	-	-
男	4	-	-	-	-	-	-	-	-	-	-	-	-	-	-	-	1	-	-	1	1	-	1	-	-	-	-	-
女	4	-	-	-	-	-	-	-	-	-	-	-	-	-	1	-	-	-	-	-	-	-	3	-	-	-	-	-
転倒・転落	11	-	-	-	-	-	-	-	-	-	-	-	-	-	-	-	-	-	-	-	1	-	2	-	4	3	1	-
男	4	-	-	-	-	-	-	-	-	-	-	-	-	-	-	-	-	-	-	-	1	-	1	-	1	1	-	-
女	7	-	-	-	-	-	-	-	-	-	-	-	-	-	-	-	-	-	-	-	-	-	1	-	3	2	1	-
不慮の溺死及び溺水	8	-	-	-	-	-	-	-	-	-	-	-	-	-	-	1	-	-	-	-	-	2	2	2	1	-	-	-
男	4	-	-	-	-	-	-	-	-	-	-	-	-	-	-	1	-	-	-	-	-	1	1	1	-	-	-	-
女	4	-	-	-	-	-	-	-	-	-	-	-	-	-	-	-	-	-	-	-	-	1	1	1	1	-	-	-
不慮の窒息	8	-	-	-	-	-	-	-	-	-	-	-	-	-	-	-	-	-	-	-	1	-	2	-	5	-	-	-
男	5	-	-	-	-	-	-	-	-	-	-	-	-	-	-	-	-	-	-	-	1	-	1	-	3	-	-	-
女	3	-	-	-	-	-	-	-	-	-	-	-	-	-	-	-	-	-	-	-	-	-	1	-	2	-	-	-
煙、火及び火災への曝露	2	-	-	-	-	-	-	-	-	-	-	-	-	-	-	-	-	-	-	-	-	-	-	1	-	1	-	-
男	-	-	-	-	-	-	-	-	-	-	-	-	-	-	-	-	-	-	-	-	-	-	-	-	-	-	-	-
女	2	-	-	-	-	-	-	-	-	-	-	-	-	-	-	-	-	-	-	-	-	-	-	1	-	1	-	-
有害物質による不慮の中毒及び有害物質への曝露	-	-	-	-	-	-	-	-	-	-	-	-	-	-	-	-	-	-	-	-	-	-	-	-	-	-	-	-
男	-	-	-	-	-	-	-	-	-	-	-	-	-	-	-	-	-	-	-	-	-	-	-	-	-	-	-	-
女	-	-	-	-	-	-	-	-	-	-	-	-	-	-	-	-	-	-	-	-	-	-	-	-	-	-	-	-
その他の不慮の事故	7	-	-	-	-	-	-	-	-	-	-	-	-	-	-	-	1	-	1	-	1	1	1	1	1	-	-	-
男	2	-	-	-	-	-	-	-	-	-	-	-	-	-	-	-	-	-	1	-	1	-	-	-	-	-	-	-
女	5	-	-	-	-	-	-	-	-	-	-	-	-	-	-	-	1	-	-	-	-	1	1	1	1	-	-	-
202 自殺	27	-	-	-	-	-	-	-	-	1	1	-	2	3	4	2	2	1	3	2	3	2	-	1	-	-	-	-
男	17	-	-	-	-	-	-	-	-	1	1	-	2	1	3	1	1	1	2	2	1	1	-	-	-	-	-	-
女	10	-	-	-	-	-	-	-	-	-	-	-	-	2	1	1	1	-	1	-	2	1	-	1	-	-	-	-
203 他殺	-	-	-	-	-	-	-	-	-	-	-	-	-	-	-	-	-	-	-	-	-	-	-	-	-	-	-	-
男	-	-	-	-	-	-	-	-	-	-	-	-	-	-	-	-	-	-	-	-	-	-	-	-	-	-	-	-
女	-	-	-	-	-	-	-	-	-	-	-	-	-	-	-	-	-	-	-	-	-	-	-	-	-	-	-	-
204 その他の外因	12	-	-	-	-	-	-	-	-	-	1	-	-	-	-	-	-	-	-	-	1	3	1	2	1	3	-	-
男	9	-	-	-	-	-	-	-	-	-	1	-	-	-	-	-	-	-	-	-	3	1	1	1	2	-	-	-
女	3	-	-	-	-	-	-	-	-	-	-	-	-	-	-	-	-	-	-	1	-	-	1	-	1	-	-	-
220 特殊目的用コード	57	1	-	-	-	-	1	-	-	-	-	-	-	-	-	-	-	-	1	1	-	5	8	16	15	7	3	-
男	26	1	-	-	-	-	1	-	-	-	-	-	-	-	-	-	-	-	1	-	-	1	6	9	6	1	1	-
女	31	-	-	-	-	-	-	-	-	-	-	-	-	-	-	-	-	-	-	1	-	4	2	7	9	6	2	-

221	重症急性呼吸器症候群	-	-	-	-	-	-	-	-	-	-	-	-	-	-	-	-	-	-	-	-	-	-	-	-	-	-	-
	男	-	-	-	-	-	-	-	-	-	-	-	-	-	-	-	-	-	-	-	-	-	-	-	-	-	-	-
	女	-	-	-	-	-	-	-	-	-	-	-	-	-	-	-	-	-	-	-	-	-	-	-	-	-	-	-

(4)市町別死因分類

(令和4年)

死因分類	滋賀県	管内計	彦根市	愛荘町	豊郷町	甲良町	多賀町
総数	15,043	1,803	1,243	230	105	112	113
男	7,728	872	614	105	46	59	48
女	7,315	931	629	125	59	53	65
O10 感染症及び寄生虫症	227	29	19	1	3	4	2
男	111	14	10	1	2	1	-
女	116	15	9	-	1	3	2
O11 腸管感染症	23	5	4	-	1	-	-
男	8	3	2	-	1	-	-
女	15	2	2	-	-	-	-
O12 結核	17	3	2	-	-	1	-
男	9	1	1	-	-	-	-
女	8	2	1	-	-	1	-
呼吸器結核	14	3	2	-	-	1	-
男	8	1	1	-	-	-	-
女	6	2	1	-	-	1	-
その他の結核	3	-	-	-	-	-	-
男	1	-	-	-	-	-	-
女	2	-	-	-	-	-	-
O13 敗血症	109	12	7	1	2	1	1
男	57	8	6	1	1	-	-
女	52	4	1	-	1	1	1
O14 ウイルス肝炎	14	2	1	-	-	1	-
男	7	1	-	-	-	1	-
女	7	1	1	-	-	-	-
B型ウイルス肝炎	3	-	-	-	-	-	-
男	2	-	-	-	-	-	-
女	1	-	-	-	-	-	-
C型ウイルス肝炎	9	1	-	-	-	1	-
男	4	1	-	-	-	1	-
女	5	-	-	-	-	-	-
その他のウイルス肝炎	2	1	1	-	-	-	-
男	1	-	-	-	-	-	-
女	1	1	1	-	-	-	-
O15 ヒト免疫不全ウイルス[HIV]病	1	1	1	-	-	-	-
男	1	1	1	-	-	-	-
女	-	-	-	-	-	-	-
O16 その他の感染症及び寄生虫症	63	6	4	-	-	1	1
男	29	-	-	-	-	-	-
女	34	6	4	-	-	1	1
O20 新生物	3,853	495	348	54	25	38	30
男	2,319	290	205	34	11	25	15
女	1,534	205	143	20	14	13	15

(4) 市町別死因分類

(令和4年)

死因分類	滋賀県	管内計	彦根市	愛荘町	豊郷町	甲良町	多賀町
021 悪性新生物	3,726	477	335	53	25	37	27
男	2,251	278	194	34	11	24	15
女	1,475	199	141	19	14	13	12
口唇、口腔及び咽頭の悪性新生物	73	14	8	5	-	-	1
男	55	13	7	5	-	-	1
女	18	1	1	-	-	-	-
食道の悪性新生物	102	15	13	1	-	1	-
男	82	10	8	1	-	1	-
女	20	5	5	-	-	-	-
胃の悪性新生物	433	74	52	6	2	11	3
男	282	50	35	3	2	8	2
女	151	24	17	3	-	3	1
結腸の悪性新生物	317	31	22	4	2	-	3
男	147	12	11	1	-	-	-
女	170	19	11	3	2	-	3
直腸S状結腸移行部及び直腸の悪性新生物	167	19	13	-	3	2	1
男	112	11	8	-	1	2	-
女	55	8	5	-	2	-	1
肝及び肝内胆管の悪性新生物	217	22	15	-	3	2	2
男	153	17	11	-	2	2	2
女	64	5	4	-	1	-	-
胆のう及びその他の胆道の悪性新生物	176	24	16	2	2	2	2
男	94	12	7	1	1	1	2
女	82	12	9	1	1	1	-
膵の悪性新生物	394	53	39	7	1	2	4
男	194	29	20	6	1	1	1
女	200	24	19	1	-	1	3
喉頭の悪性新生物	7	1	1	-	-	-	-
男	6	1	1	-	-	-	-
女	1	-	-	-	-	-	-
気管、気管支及び肺の悪性新生物	812	86	58	11	4	8	5
男	608	65	45	8	3	5	4
女	204	21	13	3	1	3	1
皮膚の悪性新生物	13	2	2	-	-	-	-
男	6	1	1	-	-	-	-
女	7	1	1	-	-	-	-
乳房の悪性新生物	140	20	14	2	3	1	-
男	1	-	-	-	-	-	-
女	139	20	14	2	3	1	-
子宮の悪性新生物	84	11	8	-	1	2	-
男	-	-	-	-	-	-	-
女	84	11	8	-	1	2	-

(4) 市町別死因分類

(令和4年)

死因分類	滋賀県	管内計	彦根市	愛荘町	豊郷町	甲良町	多賀町
卵巣の悪性新生物	46	9	7	1	1	-	-
男	-	-	-	-	-	-	-
女	46	9	7	1	1	-	-
前立腺の悪性新生物	114	12	9	1	-	2	-
男	114	12	9	1	-	2	-
女	-	-	-	-	-	-	-
膀胱の悪性新生物	90	9	7	-	-	1	1
男	61	5	3	-	-	1	1
女	29	4	4	-	-	-	-
中枢神経系の悪性新生物	34	4	-	3	-	-	1
男	25	4	-	3	-	-	1
女	9	-	-	-	-	-	-
悪性リンパ腫	133	19	13	2	1	1	2
男	83	7	6	1	-	-	-
女	50	12	7	1	1	1	2
白血病	83	11	8	1	-	1	1
男	62	7	5	-	-	1	1
女	21	4	3	1	-	-	-
その他のリンパ組織、造血組織及び関連組織の悪性新生物	39	7	5	2	-	-	-
男	22	3	2	1	-	-	-
女	17	4	3	1	-	-	-
その他の悪性新生物	252	34	25	5	2	1	1
男	144	19	15	3	1	-	-
女	108	15	10	2	1	1	1
O22 その他の新生物	127	18	13	1	-	1	3
男	68	12	11	-	-	1	-
女	59	6	2	1	-	-	3
中枢神経系のその他の新生物	19	4	3	-	-	-	1
男	8	2	2	-	-	-	-
女	11	2	1	-	-	-	1
中枢神経系を除くその他の新生物	108	14	10	1	-	1	2
男	60	10	9	-	-	1	-
女	48	4	1	1	-	-	2
O30 血液及び造血器の疾患並びに免疫機構の障害	56	6	4	2	-	-	-
男	20	3	3	-	-	-	-
女	36	3	1	2	-	-	-
O31 貧血	27	2	1	1	-	-	-
男	7	1	1	-	-	-	-
女	20	1	-	1	-	-	-
O32 その他の血液及び造血器の疾患並びに免疫機構の障害	29	4	3	1	-	-	-
男	13	2	2	-	-	-	-
女	16	2	1	1	-	-	-

(4) 市町別死因分類

(令和4年)

死因分類	滋賀県	管内計	彦根市	愛荘町	豊郷町	甲良町	多賀町
040 内分泌、栄養及び代謝疾患	276	25	20	2	1	1	1
男	146	8	6	1	1	-	-
女	130	17	14	1	-	1	1
041 糖尿病	170	16	11	2	1	1	1
男	95	6	4	1	1	-	-
女	75	10	7	1	-	1	1
042 その他の内分泌、栄養及び代謝疾患	106	9	9	-	-	-	-
男	51	2	2	-	-	-	-
女	55	7	7	-	-	-	-
050 精神及び行動の障害	293	21	16	2	1	1	1
男	118	7	5	2	-	-	-
女	175	14	11	-	1	1	1
051 血管性及び詳細不明の認知症	261	17	12	2	1	1	1
男	102	6	4	2	-	-	-
女	159	11	8	-	1	1	1
052 その他の精神及び行動の障害	32	4	4	-	-	-	-
男	16	1	1	-	-	-	-
女	16	3	3	-	-	-	-
060 神経系の疾患	744	70	49	11	3	4	3
男	348	31	24	3	-	3	1
女	396	39	25	8	3	1	2
061 髄膜炎	6	2	1	1	-	-	-
男	2	-	-	-	-	-	-
女	4	2	1	1	-	-	-
062 脊髄性筋萎縮症及び関連症候群	33	2	1	1	-	-	-
男	17	1	1	-	-	-	-
女	16	1	-	1	-	-	-
063 パーキンソン病	156	16	11	2	1	1	1
男	85	6	5	1	-	-	-
女	71	10	6	1	1	1	1
064 アルツハイマー病	316	18	10	4	1	1	2
男	110	5	2	1	-	1	1
女	206	13	8	3	1	-	1
065 その他の神経系の疾患	233	32	26	3	1	2	-
男	134	19	16	1	-	2	-
女	99	13	10	2	1	-	-
070 眼及び付属器の疾患	-	-	-	-	-	-	-
男	-	-	-	-	-	-	-
女	-	-	-	-	-	-	-
080 耳及び乳様突起の疾患	-	-	-	-	-	-	-
男	-	-	-	-	-	-	-
女	-	-	-	-	-	-	-

(4) 市町別死因分類

(令和4年)

死因分類	滋賀県	管内計	彦根市	愛荘町	豊郷町	甲良町	多賀町
090 循環器系の疾患	3,658	390	270	48	30	17	25
男	1,743	177	123	17	15	11	11
女	1,915	213	147	31	15	6	14
091 高血圧性疾患	94	13	5	6	1	-	1
男	37	3	-	1	1	-	1
女	57	10	5	5	-	-	-
高血圧性心疾患	54	10	3	5	1	-	1
男	21	3	-	1	1	-	1
女	33	7	3	4	-	-	-
その他の高血圧性疾患	40	3	2	1	-	-	-
男	16	-	-	-	-	-	-
女	24	3	2	1	-	-	-
092 心疾患<高血圧性を除く>	2,381	253	175	30	20	12	16
男	1,127	121	83	13	12	7	6
女	1,254	132	92	17	8	5	10
慢性リウマチ性心疾患	23	2	2	-	-	-	-
男	8	2	2	-	-	-	-
女	15	-	-	-	-	-	-
急性心筋梗塞	607	69	55	5	4	4	1
男	371	39	32	3	2	2	-
女	236	30	23	2	2	2	1
その他の虚血性心疾患	214	23	14	2	3	1	3
男	131	13	7	1	3	1	1
女	83	10	7	1	-	-	2
慢性非リウマチ性心内膜疾患	139	13	11	-	1	-	1
男	41	4	3	-	1	-	-
女	98	9	8	-	-	-	1
心筋症	38	4	3	-	1	-	-
男	16	3	2	-	1	-	-
女	22	1	1	-	-	-	-
不整脈及び伝導障害	276	22	17	3	1	1	-
男	121	13	9	2	1	1	-
女	155	9	8	1	-	-	-
心不全	1,048	114	70	19	9	5	11
男	422	42	25	6	4	2	5
女	626	72	45	13	5	3	6
その他の心疾患	36	6	3	1	1	1	-
男	17	5	3	1	-	1	-
女	19	1	-	-	1	-	-
093 脳血管疾患	911	94	66	10	6	5	7
男	454	40	29	2	1	4	4
女	457	54	37	8	5	1	3

(4) 市町別死因分類

(令和4年)

死因分類	滋賀県	管内計	彦根市	愛荘町	豊郷町	甲良町	多賀町
くも膜下出血	105	11	8	1	-	1	1
男	44	5	3	-	-	1	1
女	61	6	5	1	-	-	-
脳内出血	305	23	16	1	3	2	1
男	155	9	6	-	-	2	1
女	150	14	10	1	3	-	-
脳梗塞	487	59	41	8	3	2	5
男	248	26	20	2	1	1	2
女	239	33	21	6	2	1	3
その他の脳血管疾患	14	1	1	-	-	-	-
男	7	-	-	-	-	-	-
女	7	1	1	-	-	-	-
094 大動脈瘤及び解離	193	19	15	2	1	-	1
男	97	8	7	1	-	-	-
女	96	11	8	1	1	-	1
095 その他の循環器系の疾患	79	11	9	-	2	-	-
男	28	5	4	-	1	-	-
女	51	6	5	-	1	-	-
100 呼吸器系の疾患	1,665	203	135	27	14	16	11
男	1,075	135	94	17	9	7	8
女	590	68	41	10	5	9	3
101 インフルエンザ	-	-	-	-	-	-	-
男	-	-	-	-	-	-	-
女	-	-	-	-	-	-	-
102 肺炎	541	78	55	9	4	6	4
男	321	50	35	5	3	4	3
女	220	28	20	4	1	2	1
103 急性気管支炎	1	1	1	-	-	-	-
男	-	-	-	-	-	-	-
女	1	1	1	-	-	-	-
104 慢性閉塞性肺疾患	189	15	12	1	1	1	-
男	169	15	12	1	1	1	-
女	20	-	-	-	-	-	-
105 喘息	8	-	-	-	-	-	-
男	2	-	-	-	-	-	-
女	6	-	-	-	-	-	-
106 その他の呼吸器系の疾患	926	109	67	17	9	9	7
男	583	70	47	11	5	2	5
女	343	39	20	6	4	7	2
110 消化器系の疾患	554	65	38	13	3	6	5
男	305	33	20	6	2	3	2
女	249	32	18	7	1	3	3

(4) 市町別死因分類

(令和4年)

死因分類	滋賀県	管内計	彦根市	愛荘町	豊郷町	甲良町	多賀町
111 胃潰瘍及び十二指腸潰瘍	23	2	1	-	-	-	1
男	11	1	1	-	-	-	-
女	12	1	-	-	-	-	1
112 ヘルニア及び腸閉塞	67	10	5	2	1	1	1
男	35	6	4	1	-	1	-
女	32	4	1	1	1	-	1
113 肝疾患	142	21	12	4	1	3	1
男	88	11	7	1	1	1	1
女	54	10	5	3	-	2	-
肝硬変(アルコール性を除く)	65	10	5	3	1	1	-
男	32	5	3	1	1	-	-
女	33	5	2	2	-	1	-
その他の肝疾患	77	11	7	1	-	2	1
男	56	6	4	-	-	1	1
女	21	5	3	1	-	1	-
114 その他の消化器系の疾患	322	32	20	7	1	2	2
男	171	15	8	4	1	1	1
女	151	17	12	3	-	1	1
120 皮膚及び皮下組織の疾患	39	4	1	1	-	-	2
男	15	2	-	1	-	-	1
女	24	2	1	-	-	-	1
130 筋骨格系及び結合組織の疾患	110	7	3	1	1	1	1
男	50	2	1	-	-	1	-
女	60	5	2	1	1	-	1
140 腎尿路生殖生殖器系の疾患	514	58	43	8	3	4	-
男	229	19	14	3	1	1	-
女	285	39	29	5	2	3	-
141 糸球体疾患及び腎尿細管間質性疾患	65	11	8	2	1	-	-
男	27	1	1	-	-	-	-
女	38	10	7	2	1	-	-
142 腎不全	327	42	31	6	1	4	-
男	162	18	13	3	1	1	-
女	165	24	18	3	-	3	-
急性腎不全	22	3	2	1	-	-	-
男	8	-	-	-	-	-	-
女	14	3	2	1	-	-	-
慢性腎不全	258	25	15	5	1	4	-
男	129	13	8	3	1	1	-
女	129	12	7	2	-	3	-
詳細不明の腎不全	47	14	14	-	-	-	-
男	25	5	5	-	-	-	-
女	22	9	9	-	-	-	-

(4) 市町別死因分類

(令和4年)

死因分類	滋賀県	管内計	彦根市	愛荘町	豊郷町	甲良町	多賀町
143 その他の尿路性器系の疾患	122	5	4	-	1	-	-
男	40	-	-	-	-	-	-
女	82	5	4	-	1	-	-
150 妊娠、分娩及び産じょく	-	-	-	-	-	-	-
男	-	-	-	-	-	-	-
女	-	-	-	-	-	-	-
160 周産期に発生した病態	1	1	1	-	-	-	-
男	1	1	1	-	-	-	-
女	-	-	-	-	-	-	-
161 妊娠期間及び胎児発育に関する障害	-	-	-	-	-	-	-
男	-	-	-	-	-	-	-
女	-	-	-	-	-	-	-
162 出産外傷	-	-	-	-	-	-	-
男	-	-	-	-	-	-	-
女	-	-	-	-	-	-	-
163 周産期に特異的な呼吸障害及び心血管障害	1	1	1	-	-	-	-
男	1	1	1	-	-	-	-
女	-	-	-	-	-	-	-
164 周産期に特異的な感染症	-	-	-	-	-	-	-
男	-	-	-	-	-	-	-
女	-	-	-	-	-	-	-
165 胎児及び新生児の出血性障害及び血液障害	-	-	-	-	-	-	-
男	-	-	-	-	-	-	-
女	-	-	-	-	-	-	-
166 その他の周産期に発生した病態	-	-	-	-	-	-	-
男	-	-	-	-	-	-	-
女	-	-	-	-	-	-	-
170 先天奇形、変形及び染色体異常	31	4	2	2	-	-	-
男	20	3	2	1	-	-	-
女	11	1	-	1	-	-	-
171 神経系の先天奇形	-	-	-	-	-	-	-
男	-	-	-	-	-	-	-
女	-	-	-	-	-	-	-
172 循環器系の先天奇形	14	1	-	1	-	-	-
男	5	-	-	-	-	-	-
女	9	1	-	1	-	-	-
心臓の先天奇形	6	-	-	-	-	-	-
男	3	-	-	-	-	-	-
女	3	-	-	-	-	-	-
その他の循環器系の先天奇形	8	1	-	1	-	-	-
男	2	-	-	-	-	-	-
女	6	1	-	1	-	-	-

(4) 市町別死因分類

(令和4年)

死因分類	滋賀県	管内計	彦根市	愛荘町	豊郷町	甲良町	多賀町
173 消化器系の先天奇形	2	-	-	-	-	-	-
男	2	-	-	-	-	-	-
女	-	-	-	-	-	-	-
174 その他の先天奇形及び変形	8	-	-	-	-	-	-
男	7	-	-	-	-	-	-
女	1	-	-	-	-	-	-
175 染色体異常、他に分類されないもの	7	3	2	1	-	-	-
男	6	3	2	1	-	-	-
女	1	-	-	-	-	-	-
180 症状、徴候及び異常臨床所見・異常検査所見で他に分類されないもの	1,772	285	199	37	12	18	19
男	536	76	56	10	1	6	3
女	1,236	209	143	27	11	12	16
181 老衰	1,646	268	187	34	12	18	17
男	456	64	47	8	1	6	2
女	1,190	204	140	26	11	12	15
182 乳幼児突然死症候群	-	-	-	-	-	-	-
男	-	-	-	-	-	-	-
女	-	-	-	-	-	-	-
183 その他の症状、徴候及び異常臨床・検査所見で他に分類されないもの	126	17	12	3	-	-	2
男	80	12	9	2	-	-	1
女	46	5	3	1	-	-	1
200 傷病及び死亡の外因	792	83	65	8	4	1	5
男	469	45	34	6	2	-	3
女	323	38	31	2	2	1	2
201 不慮の事故	476	44	36	4	2	-	2
男	253	19	15	3	-	-	1
女	223	25	21	1	2	-	1
交通事故	42	8	7	1	-	-	-
男	22	4	3	1	-	-	-
女	20	4	4	-	-	-	-
転倒・転落	111	11	8	2	1	-	-
男	52	4	3	1	-	-	-
女	59	7	5	1	1	-	-
不慮の溺死及び溺水	102	8	6	1	-	-	1
男	56	4	2	1	-	-	1
女	46	4	4	-	-	-	-
不慮の窒息	128	8	7	-	-	-	1
男	64	5	5	-	-	-	-
女	64	3	2	-	-	-	1
煙、火及び火災への曝露	11	2	2	-	-	-	-
男	6	-	-	-	-	-	-
女	5	2	2	-	-	-	-

(4) 市町別死因分類

(令和4年)

死因分類	滋賀県	管内計	彦根市	愛荘町	豊郷町	甲良町	多賀町
有害物質による不慮の中毒及び有害物質への曝露	1	-	-	-	-	-	-
男	1	-	-	-	-	-	-
女	-	-	-	-	-	-	-
その他の不慮の事故	81	7	6	-	1	-	-
男	52	2	2	-	-	-	-
女	29	5	4	-	1	-	-
202 自殺	250	27	21	3	1	-	2
男	177	17	13	2	1	-	1
女	73	10	8	1	-	-	1
203 他殺	4	-	-	-	-	-	-
男	1	-	-	-	-	-	-
女	3	-	-	-	-	-	-
204 その他の外因	62	12	8	1	1	1	1
男	38	9	6	1	1	-	1
女	24	3	2	-	-	1	-
220 特殊目的用コード	458	57	30	13	5	1	8
男	223	26	16	3	2	1	4
女	235	31	14	10	3	-	4
221 重症急性呼吸器症候群	-	-	-	-	-	-	-
男	-	-	-	-	-	-	-
女	-	-	-	-	-	-	-

(5)性・年齢（5歳階級）別、市町別死亡者数

(令和4年)

		滋賀県計	管内計	彦根市	愛荘町	豊郷町	甲良町	多賀町
総 数		15,043	1,803	1,243	230	105	112	113
	男	7,728	872	614	105	46	59	48
	女	7,315	931	629	125	59	53	65
0歳	男	18	2	1	-	-	-	1
	女	14	2	1	-	-	-	1
1～4歳	男	4	-	-	-	-	-	-
	女	4	-	-	-	-	-	-
5～9歳	男	1	-	-	-	-	-	-
	女	1	-	-	-	-	-	-
10～14歳	男	4	-	-	-	-	-	-
	女	2	-	-	-	-	-	-
15～19歳	男	2	-	-	-	-	-	-
	女	2	-	-	-	-	-	-
20～24歳	男	14	1	1	-	-	-	-
	女	7	1	1	-	-	-	-
25～29歳	男	7	-	-	-	-	-	-
	女	7	-	-	-	-	-	-
30～34歳	男	28	2	1	1	-	-	-
	女	19	2	1	1	-	-	-
35～39歳	男	9	-	-	-	-	-	-
	女	19	-	-	-	-	-	-
40～44歳	男	14	4	3	1	-	-	-
	女	18	4	3	1	-	-	-
45～49歳	男	6	-	-	-	-	-	-
	女	45	5	3	1	-	-	1
50～54歳	男	26	2	1	-	-	-	1
	女	19	3	2	1	-	-	-
55～59歳	男	71	9	6	3	-	-	-
	女	52	5	3	2	-	-	-
60～64歳	男	19	4	3	1	-	-	-
	女	125	18	13	2	2	-	1
65～69歳	男	75	8	7	-	-	-	1
	女	50	10	6	2	2	-	-
70～74歳	男	192	21	14	4	2	-	1
	女	130	16	9	4	2	-	1
75～79歳	男	62	5	5	-	-	-	-
	女	257	29	18	5	4	2	-
80～84歳	男	173	20	12	5	3	-	-
	女	84	9	6	-	1	2	-
85～89歳	男	356	47	37	2	4	3	1
	女	234	32	24	2	4	2	-
90～94歳	男	122	15	13	-	-	1	1
	女	602	83	58	11	5	5	4
95～99歳	男	395	49	35	6	3	2	3
	女	207	34	23	5	2	3	1
100歳～	男	1291	145	104	15	10	8	8
	女	892	108	74	12	8	7	7
不詳	男	399	37	30	3	2	1	1
	女	1526	171	112	17	13	15	14
95～99歳	男	1048	115	75	14	8	12	6
	女	478	56	37	3	5	3	8
80～84歳	男	2327	273	190	33	11	19	20
	女	1429	153	113	16	5	10	9
85～89歳	男	898	120	77	17	6	9	11
	女	3066	372	265	45	17	27	18
90～94歳	男	1551	175	120	24	7	15	9
	女	1515	197	145	21	10	12	9
95～99歳	男	3021	365	257	44	24	18	22
	女	1166	129	99	12	4	7	7
100歳～	男	1855	236	158	32	20	11	15
	女	1637	207	127	41	11	11	17
95～99歳	男	429	47	32	6	2	4	3
	女	1208	160	95	35	9	7	14
100歳～	男	411	49	33	5	2	4	5
	女	50	4	4	-	-	-	-
不詳	男	361	45	29	5	2	4	5
	女	-	-	-	-	-	-	-
不詳	男	-	-	-	-	-	-	-
	女	-	-	-	-	-	-	-

(6) 死因順位別死亡数,率,年齢調整死亡率,市町別

(令和4年)

圏域内順位		死亡者 総数	1位	2位	3位	4位	5位	6位	7位	8位	9位	10位	その他
			悪性 新生物	老衰	心疾患 (高血圧 性除く)	その他の 呼吸器 系の疾 患	脳血管 疾患	肺炎	不慮の 事故	腎不全	その他の 神経系 の疾患	その他の 消化器 系の疾 患	
			021	181	092	106	093	102	201	142	065	114	
滋賀県	死亡数	15,043	3,726	1,646	2,381	926	911	541	476	327	233	322	3,554
	死亡率	1067.3	264.3	116.7	168.9	65.7	64.6	38.3	33.7	23.2	16.5	22.8	252.1
	年齢調整死亡率	990.6	258.5	98.3	154.7	59.9	59.7	34.7	31.3	20.9	15.9	20.9	235.4
圏域内 計	死亡数	1,803	477	268	253	109	94	78	44	42	32	32	374
	死亡率	1170.9	309.7	174.0	164.3	70.7	61.0	50.6	28.5	27.2	20.7	20.7	242.8
	年齢調整死亡率	760.7	266.8	50.0	104.0	41.3	38.7	31.7	18.2	16.1	19.0	11.7	164.6
彦根市	死亡数	1,243	335	187	175	67	66	55	36	31	26	20	245
	死亡率	1101.2	296.8	165.6	155.0	59.3	58.4	48.7	31.8	27.4	23.0	17.7	217.0
	年齢調整死亡率	1034.0	298.7	139.7	143.5	55.7	53.8	43.8	30.2	24.8	22.9	16.3	204.2
愛荘町	死亡数	230	53	34	30	17	10	9	4	6	3	7	57
	死亡率	1105.6	254.7	163.4	144.2	81.7	48.0	43.2	19.2	28.8	14.4	33.6	273.9
	年齢調整死亡率	1171.6	288.2	147.7	166.2	82.1	47.9	45.6	20.7	25.0	16.8	34.3	296.6
豊郷町	死亡数	105	25	12	20	9	6	4	2	1	1	1	24
	死亡率	1500.4	357.2	171.4	285.7	128.6	85.7	57.1	28.5	14.2	14.2	14.2	342.9
	年齢調整死亡率	1331.3	337.3	125.9	248.9	108.2	75.9	49.9	22.8	10.8	20.0	20.0	311.1
甲良町	死亡数	112	37	18	12	9	5	6	-	4	2	2	17
	死亡率	1818.4	600.7	292.2	194.8	146.1	81.1	97.4	-	64.9	32.4	32.4	276
	年齢調整死亡率	1913.2	530.4	501.9	292.6	178.9	64.1	74.3	-	47.7	23.1	60.3	44.9
多賀町	死亡数	113	27	17	16	7	7	4	2	-	-	2	31
	死亡率	1580.6	377.6	237.7	223.8	97.9	97.9	55.9	27.9	-	-	27.9	433.6
	年齢調整死亡率	1026.4	272.3	108.0	136.5	62.0	66.3	36.3	22.4	-	-	13.7	235.8

率:人口10万対

(7)死因順位(年次別)

(圏域内計)

	第1位	第2位	第3位	第4位	第5位
昭和35年	中枢神経系の血管損傷	心臓の疾患	悪性新生物	肺炎及び気管支炎	胃炎、十二指腸炎及び大腸炎
40年	中枢神経系の血管損傷	心臓の疾患	悪性新生物	老衰	肺炎
45年	中枢神経系の血管損傷	悪性新生物	心臓の疾患	気管支炎・肺気腫及び喘息	肺炎
50年	脳血管疾患	心疾患	悪性新生物	肺炎及び気管支炎	不慮の事故
55年	脳血管疾患	悪性新生物	心疾患	老衰	肺炎及び気管支炎
60年	悪性新生物	心疾患	脳血管疾患	不慮の事故及び有害作用	肺炎及び気管支炎
61年	悪性新生物	心疾患	脳血管疾患	肺炎及び気管支炎	精神病の記載のない老衰
62年	悪性新生物	心疾患	脳血管疾患	肺炎及び気管支炎	不慮の事故及び有害作用
63年	悪性新生物	心疾患	脳血管疾患	肺炎及び気管支炎	不慮の事故及び有害作用
平成元年	悪性新生物	心疾患	脳血管疾患	肺炎及び気管支炎	不慮の事故及び有害作用
2年	悪性新生物	心疾患	脳血管疾患	肺炎及び気管支炎	不慮の事故及び有害作用
3年	悪性新生物	心疾患	脳血管疾患	肺炎及び気管支炎	不慮の事故及び有害作用
4年	悪性新生物	心疾患	脳血管疾患	肺炎及び気管支炎	不慮の事故及び有害作用
5年	悪性新生物	心疾患	脳血管疾患	肺炎及び気管支炎	不慮の事故及び有害作用
6年	悪性新生物	心疾患	脳血管疾患	肺炎及び気管支炎	損傷及び中毒
7年	悪性新生物	心疾患	脳血管疾患	肺炎及び気管支炎	不慮の事故及び有害作用
8年	悪性新生物	心疾患	脳血管疾患	肺炎及び気管支炎	不慮の事故及び有害作用
9年	悪性新生物	心疾患	脳血管疾患	肺炎及び気管支炎	不慮の事故
10年	悪性新生物	脳血管疾患	心疾患	肺炎	不慮の事故
11年	悪性新生物	心疾患	脳血管疾患	肺炎	不慮の事故
12年	悪性新生物	心疾患	脳血管疾患	肺炎	不慮の事故
13年	悪性新生物	心疾患	脳血管疾患	肺炎	不慮の事故
14年	悪性新生物	心疾患	脳血管疾患	肺炎	不慮の事故
15年	悪性新生物	心疾患	脳血管疾患	肺炎	不慮の事故
16年	悪性新生物	心疾患	脳血管疾患	肺炎	不慮の事故
17年	悪性新生物	心疾患	脳血管疾患	肺炎	不慮の事故
18年	悪性新生物	心疾患	脳血管疾患	肺炎	不慮の事故
19年	悪性新生物	心疾患	脳血管疾患	肺炎	不慮の事故
20年	悪性新生物	心疾患	脳血管疾患	肺炎	不慮の事故
21年	悪性新生物	心疾患	脳血管疾患	肺炎	不慮の事故
22年	悪性新生物	心疾患	脳血管疾患	肺炎	不慮の事故
23年	悪性新生物	心疾患	脳血管疾患	肺炎	不慮の事故
24年	悪性新生物	心疾患	脳血管疾患	肺炎	不慮の事故
25年	悪性新生物	心疾患	肺炎	脳血管疾患	老衰
26年	悪性新生物	心疾患	脳血管疾患	肺炎	老衰
27年	悪性新生物	心疾患	肺炎	脳血管疾患	老衰
28年	悪性新生物	心疾患	老衰	肺炎	脳血管疾患
29年	悪性新生物	心疾患	脳血管疾患	老衰	肺炎
30年	悪性新生物	心疾患	老衰	脳血管疾患	肺炎
令和元年	悪性新生物	心疾患	老衰	脳血管疾患	肺炎
2年	悪性新生物	心疾患	老衰	脳血管疾患	肺炎
3年	悪性新生物	心疾患	老衰	脳血管疾患	その他の呼吸器系の疾患
4年	悪性新生物	老衰	心疾患	その他の呼吸器系の疾患	脳血管疾患

(8)死亡数・性・死亡の場所・市町別

(令和4年)

	総数			施設内												施設外								
	総計	男	女	合計			病院			診療所			介護医療院 介護老人保健施設			合計			自宅			その他		
				小計	男	女	小計	男	女	小計	男	女	小計	男	女	小計	男	女	小計	男	女			
滋賀県	15,043	7,728	7,315	12,037	6,108	5,929	10,168	5,636	4,532	24	13	11	495	167	328	-	-	-	2,749	1,452	1,297	257	168	89
圏域内計	1,803	872	931	1,545	742	803	1,263	681	582	3	-	3	77	21	56	-	-	-	223	108	115	35	22	13
彦根市	1,243	614	629	1,055	516	539	851	467	384	2	-	2	57	17	40	-	-	-	162	82	80	26	16	10
愛荘町	230	105	125	190	88	102	155	84	71	1	-	1	10	2	8	-	-	-	32	12	20	8	5	3
豊郷町	105	46	59	98	43	55	86	42	44	-	-	-	3	-	3	-	-	-	7	3	4	-	-	-
甲良町	112	59	53	100	53	47	87	49	38	-	-	-	2	1	1	-	-	-	11	5	6	1	1	-
多賀町	113	48	65	102	42	60	84	39	45	-	-	-	5	1	4	-	-	-	11	6	5	-	-	-
	(つづき)施設内						施設外																	
	助産所			老人ホーム			合計			合計			合計			合計			合計			合計		
	小計	男	女	小計	男	女	合計	男	女	合計	男	女	合計	男	女	合計	男	女	合計	男	女	合計	男	女
滋賀県	-	-	-	1,350	292	1,058	3,006	1,620	1,386	2,749	1,452	1,297	257	168	89	-	-	-	-	-	-	-	-	-
圏域内計	-	-	-	202	40	162	258	130	128	223	108	115	35	22	13	-	-	-	-	-	-	-	-	-
彦根市	-	-	-	145	32	113	188	98	90	162	82	80	26	16	10	-	-	-	-	-	-	-	-	-
愛荘町	-	-	-	24	2	22	40	17	23	32	12	20	8	5	3	-	-	-	-	-	-	-	-	-
豊郷町	-	-	-	9	1	8	7	3	4	7	3	4	-	-	-	-	-	-	-	-	-	-	-	-
甲良町	-	-	-	11	3	8	12	6	6	11	5	6	1	1	-	-	-	-	-	-	-	-	-	-
多賀町	-	-	-	13	2	11	11	6	5	11	6	5	-	-	-	-	-	-	-	-	-	-	-	-

(9)死産(性・妊娠期間・市町別)

(令和4年)

	合計				満37週未満				満37週～41週				満42週以上			
	計	男	女	不詳	計	男	女	不詳	計	男	女	不詳	計	男	女	
滋賀県	188	76	35	77	183	76	31	76	-	-	4	1	-	-	-	
圏域内計	29	12	6	-	29	12	6	11	-	-	-	-	-	-	-	
彦根市	23	10	5	-	23	10	5	8	-	-	-	-	-	-	-	
愛荘町	2	-	1	-	2	-	1	1	-	-	-	-	-	-	-	
豊郷町	3	2	-	-	3	2	-	1	-	-	-	-	-	-	-	
甲良町	-	-	-	-	-	-	-	-	-	-	-	-	-	-	-	
多賀町	1	-	-	-	1	-	-	1	-	-	-	-	-	-	-	

(10)乳児(1歳未満)死亡数(性・日月齢・市町別)

(令和4年)

	合計			1週未満			1週以上4週未満			4週以上1年未満		
	計	男	女	計	男	女	計	男	女	計	男	女
滋賀県	18	14	4	5	4	1	1	-	1	12	10	2
圏域内計	2	2	-	1	1	-	-	-	-	1	1	-
彦根市	1	1	-	1	1	-	-	-	-	-	-	-
愛荘町	-	-	-	-	-	-	-	-	-	-	-	-
豊郷町	-	-	-	-	-	-	-	-	-	-	-	-
甲良町	-	-	-	-	-	-	-	-	-	-	-	-
多賀町	1	1	-	-	-	-	-	-	-	1	1	-

3. 医療機関等の概要

(1) 医療施設の種別施設数・病床数

(令和5年3月31日現在)

	病 院											
	総 数		精 神		感 染 症		結 核		療 養		一 般	
	施設数	病床数	施設数	病床数	施設数	病床数	施設数	病床数	施設数	病床数	施設数	病床数
計	4	1,219	1	120	1	4	1	10	3	185	4	900
彦根市	3	881	-	-	1	4	1	10	2	153	3	714
愛荘町	-	-	-	-	-	-	-	-	-	-	-	-
豊郷町	1	338	1	120	-	-	-	-	1	32	1	186
甲良町	-	-	-	-	-	-	-	-	-	-	-	-
多賀町	-	-	-	-	-	-	-	-	-	-	-	-

	一 般 診 療 所			歯 科 診 療 所	
	施設数	有床施設数(再掲)	病床数	施設数	病床数
計	112	2	38	61	-
彦根市	89	2	38	51	-
愛荘町	11	-	-	7	-
豊郷町	4	-	-	0	-
甲良町	2	-	-	1	-
多賀町	6	-	-	2	-

(2) 医療関係従事者数

(令和2年12月31日現在)

	医師		歯科医師		薬剤師		看護師	准看護師	助産師	保健師	歯科衛生士	歯科技工士
	総数	(再掲)医療施設の従事者数	総数	(再掲)医療施設の従事者数	総数	(再掲)医療施設の従事者数						
計	251	234	85	85	327	204	1,360	182	37	100	115	41
彦根市	211	196	68	68	255	176	1,122	109	37	69	96	40
愛荘町	8	8	12	12	25	10	23	11	-	13	9	-
豊郷町	26	25	1	1	24	15	191	48	-	5	2	-
甲良町	3	3	1	1	1	1	10	4	-	6	3	-
多賀町	3	2	3	3	22	2	14	10	-	7	5	1

「医師、歯科医師、薬剤師調査」による(隔年実施) ※(再掲)は病院、診療所における従事者数。
「保健師、助産師、看護師、准看護師、歯科衛生士、歯科技工士業務従事者届」による(隔年実施)

(3)管内医療機関名簿

病院名簿

(令和5年3月31日現在)

病院名	彦根市立病院	公益財団法人 豊郷病院	医療法人恭昭会 彦根中央病院	医療法人友仁会 友仁山崎病院	湖東保健 医療圏4 病院合計	
開設者	彦根市	公益財団法人 豊郷病院	医療法人恭昭会	医療法人友仁会		
代表者	市長	代表理事 佐藤 公彦	理事長 布目 雅稔	理事長 矩 照幸		
経営主体	市	公益財団法人	医療法人	医療法人		
開設年月日	H14年7月1日	T14年4月27日	H20年4月1日	S60年9月7日		
所在地	彦根市八坂町1882	犬上郡豊郷町八目 12	彦根市西今町421	彦根市竹ヶ鼻町80		
郵便番号	522-8539	529-1168	522-0054	522-0044		
電話番号	0749-22-6050	0749-35-3001	0749-23-1211	0749-23-1800		
ファックス番号	0749-26-0754	0749-35-2159	0749-24-5405	0749-23-1928		
院長氏名	金子 隆昭	横田 徹	布目 雅稔	高橋 雅士		
医療	一般	424	186	190	100	900
	療養	-	32	96	57	185
	結核	10	-	-	-	10
	精神	-	120	-	-	120
	感染症	4	-	-	-	4
	小計	438	338	286	157	1,219
介護療養	-	-	-	-	-	-
総数(床)	438	338	286	157	1,219	
診療科目	内・消内・血内・糖代内・循内・神内・心内・外・乳外・消外・整外・脳神外・小・産婦・耳・眼・皮・形外・泌・呼内・呼外・歯口腔外・リハビリ・麻・放・緩和・病診・腫瘍内	内・呼外・呼内・外・整形外・耳・婦・眼・精・歯・放・リハビリ・脳神外・泌・皮・循内・小・心内・消内・歯口腔外・脳神内・消外	内・小・消内・外・整外・脳神外・形外・眼・耳・麻・リハビリ・放・リウマチ・婦・肛・泌	内・外・消内・消外・整外・放・リハビリ・脳神外・泌尿器・皮		

一般診療所名簿

(令和5年3月31日現在)

番号	診療所名	所在地	管理者	電話番号	診療科目
1	足立レディースクリニック	彦根市佐和町5-41	足立 憲彦	0749-22-2155	婦・産
2	医療法人池田クリニック彦根	彦根市大東町9-16	高瀬 仁志	0749-24-3555	内・精・神内
3	いけだ耳鼻咽喉科	彦根市西今町948-5	池田 享史	0749-27-3317	耳鼻咽喉・アレルギー
4	いけだ内科医院	彦根市野瀬町18-8	池田 智之	0749-21-6060	内・循内
5	石川耳鼻咽喉科	彦根市中森町727番地8	石川 保之	0749-24-4187	耳鼻咽喉
6	医療法人井関診療所	彦根市大東町14番15号 上野第Vビル2階	岩崎 博之	0749-26-0761	眼
7	伊藤整形外科	彦根市西今町1041-18	伊藤 鎮雄	0749-23-7787	整外・内・リハ・リウマチ
8	医療法人江竜皮膚科	彦根市後三条町593-9	江竜 喜史	0749-23-7815	皮
9	近江ふるさと会診療所	彦根市石寺町713	池田 智之	0749-43-5880	内・神内
10	近江ふるさと会第二診療所	彦根市開出今町1343番地3	池田 智之	0749-22-4321	内・外
11	おおはし内科循環器科クリニック	彦根市後三条町649	大橋 直弘	0749-30-3800	内・循
12	岡田医院	彦根市橋向町44	三浦 裕司	0749-22-1505	内・循・小
13	おがわ耳鼻咽喉科クリニック	彦根市駅東町15-1 近江鉄道ビル1F	小川 富美雄	0749-22-8799	耳鼻咽喉・アレルギー
14	医療法人 おくの内科	彦根市本町一丁目4-28	奥野 資夫	0749-21-3355	内・消
15	遡道の郷 診療所	彦根市日夏町151	松木 明	0749-28-7951	内・精
16	かさい整形外科	彦根市中央町3-56	葛西 千秋	0749-21-2201	整外・リウマチ・リハ
17	かみやキッズクリニック	彦根市芥川町字塚町472-16	神谷 博	0749-23-2255	小
18	きたむら内科医院	彦根市長曾根南町448-25	北村 有三	0749-22-9617	内・小
19	KKCウェルネスひこね健診クリニック	彦根市駅東町15番1	山内 博史	0749-24-3011	内・放・婦
20	独立行政法人国立印刷局彦根工場診療所	彦根市東沼波町1157-1	鈴木 仙太郎	0749-27-6029	内
21	医療法人社団小森医院	彦根市旭町2-18	小森 明彦	0749-22-2714	内・胃・小
22	金亀荘診療所	彦根市日夏町151	松木 明	0749-28-7951	内
23	医療法人坂田整形外科	彦根市清崎町288-37	坂田 勝朗	0749-28-3737	リウマチ・整外・リハ
24	特別養護老人ホームさざなみ苑	彦根市城町二丁目30	吉橋 彩子	0749-27-1411	内
25	特別養護老人ホーム サニープレイス彦根 医務室	彦根市三津町446番地1	安食 元	0749-47-3577	内
26	国立大学法人滋賀大学保健管理センター	彦根市馬場1-1-1	山本 祐二	0749-27-1024	内・精・整外・婦人
27	しみずクリニック	彦根市中央町3-55	清水 尚一	0749-21-3525	内・消
28	医療法人 厚生会 城東眼科	彦根市佐和町11-30	長松 俊次	0749-23-4097	眼
29	白石外科	彦根市肥田町915-33	白石 制	0749-43-5651	内・胃内・外・整外・肛外
30	しらいし耳鼻咽喉科	彦根市金沢町586-4	白石 浩	0749-43-6500	耳鼻咽喉
31	医療法人青葉会 イーリスウィメンズクリニック	彦根市中央町3-73	粟田 松一郎	0749-22-6216	産・婦
32	医療法人青葉会 イーリスウィメンズクリニック アリス	彦根市八坂町2888番地1	中島 彰	0749-29-9025	産・婦
33	菅原メンタルクリニック	彦根市大東町9-16 上野ビル本館2F	菅原 哲哉	0749-21-0840	精・心内
34	医療法人源道会杉本整形外科	彦根市東沼波町1103-1	杉本 春夫	0749-30-0055	整外・リウマチ・内・リハ
35	すみよクリニック	彦根市小泉町106-1・103号	住吉 健一	0749-30-1835	内・消・小
36	特別養護老人ホーム千松の郷診療所	彦根市松原町520番-1	中西 正喜	0749-22-2255	内・消内
37	特別養護老人ホーム千松の郷Ⅱ 番館診療所	彦根市松原町524番地	横野 智信	0749-22-2255	内・消内
38	曾我医院	彦根市清崎町878番地	曾我 俊世	0749-28-2925	内・小
39	医療法人 たかはし整形外科	彦根市長曾根南町395-7	高橋 直久	0749-27-6296	リウマチ・整外・リハ
40	高原アイ・クリニック	彦根市長曾根南町443	高原 嘉一	0749-27-1956	眼
41	高村外科	彦根市中央町3-10	高村 利彦	0749-22-0650	外・整外・皮・泌・肛門・リハ・内
42	医療法人 高山内科循環器科	彦根市日夏町2680-35	高山 幸男	0749-28-7007	内・呼・循
43	医療法人社団くのみ会田口診療所	彦根市彦富町905-3	田口 久夫	0749-43-6600	内・小
44	医療法人辰巳医院	彦根市西沼波町269番地18	辰巳 裕之	0749-22-1180	内・小
45	田中クリニック	彦根市開出今町1516番地18	田中 俊郎	0749-27-1611	内・胃・肛・外・リハ
46	たなか小児科	彦根市川瀬馬場町1082番7	田中 和彦	0749-28-8801	小
47	田宮こども診療所	彦根市松原町3614番地	田宮 寛	0749-22-2780	小
48	塚本医院	彦根市後三条町361-8	塚本 武司	0749-27-0101	内・消
49	つじ泌尿器科クリニック	彦根市西今町1131-23	辻 裕	0749-23-7714	泌・内・皮
50	堤医院	彦根市原町850番地179	堤 正昭	0749-24-0533	内・小・放
51	医療法人 徳田医院	彦根市出路町218番地の1	徳田 康孝	0749-43-7001	内・胃・小・放
52	なかつか内科医院	彦根市川瀬馬場町1082番地5	中塚 貴之	0749-29-0981	内・循内・呼内
53	医療法人中西医院	彦根市丹橋二丁目9番14号	中西 正喜	0749-22-1152	内・消・小
54	医療法人優心会 中橋整形外科クリニック	彦根市高宮町1793番地の3	中橋 謙次	0749-26-5088	整外・リハ・リウマチ
55	特別養護老人ホーム ナースログ	彦根市極楽寺町605	中塚 貴之	0749-25-5288	内
56	葉の花心療クリニック	彦根市大東町2-29目加田ビル1階	椋田 稔朗	0749-27-7087	心内・精・糖内・内分沁内
57	医療法人社団成仁会 成美記念クリニック	彦根市賀田山町1405-3	安食 了	0749-28-1323	内・小・消内・外・麻酔・循内・呼内
58	西川医院	彦根市鳥居本町1732	西川 俊介	0749-22-3887	内
59	医療法人蒼明会 橋添眼科	彦根市西今町58-6 北栄ビル1F	橋添 元胤	0749-21-2602	眼
60	医療法人若樹会 橋本医院	彦根市上西川町384番地	橋本 進一	0749-43-2207	内・呼・循・アレルギー・外
61	パナソニック 彦根 健康管理室	彦根市岡町33番地	前田 希和	0749-23-1511	内
62	馬場医院	彦根市高宮町3020番地	馬場 裕司	0749-28-3360	内・胃・外
63	はやし婦人クリニック	彦根市竹ヶ鼻町658	林 清士	0749-26-0528	産・婦・内
64	彦根休日急病診療所	彦根市八坂町1900番地4	上林 俊明	0749-22-1119	内・小
65	医療法人恭照会 彦根中央リハビリテーションクリニック	彦根市西今町369番1	吉田 恭一	0749-22-7005	内・小
66	ヒフ科クリニック山本	彦根市日夏町2878-1	山本 昌充	0749-25-4116	皮
67	ひまわり眼科	彦根市竹ヶ鼻町43-2ビル1F 彦根専門店街2階	橋 務	0749-26-7852	眼
68	ひまわり診療所	彦根市平田町230-10	岡田 護	0749-27-2473	内・循内
69	ひらたクリニック	彦根市平田町448-1	福富 五十雄	0749-21-4611	内
70	医療法人ひろた皮ふ科医院	彦根市西今町142-15	廣田 雄介	0749-21-1112	皮
71	特別養護老人ホーム 風蝶木	彦根市極楽寺町596	住吉 健一	0749-25-5288	内
72	医療法人仁永会ふくなが皮膚科	彦根市長曾根南町446番地	福永 真未	0749-33-1604	形外・皮・小皮・アレルギー
73	ふじせき医院	彦根市高宮町2037番地	藤關 義樹	0749-23-2233	小
74	フジテック樹健康相談室	彦根市宮田町591番地1	堀川 修	0749-30-6292	内
75	藤野こどもクリニック	彦根市戸賀町36番地6	藤野 英俊	0749-47-5311	小・循内
76	ふせクリニック	彦根市地蔵町190番地8	布施 建治	0749-46-3711	内・消内・小
77	糊プリジストン彦根健康管理センター	彦根市高宮町211	中山 邦雄	0749-22-8412	内
78	平和堂健康サポートセンター 診療所	彦根市西今町1番地	河津 雄一郎	0749-23-3212	内
79	松木診療所	彦根市平田町678-10	松木 明	0749-22-5185	内・小・リハ
80	医療法人社団松本医院	彦根市日夏町3662	松本 喜博	0749-28-0633	内・小・眼
81	医療法人遙山会 南彦根クリニック	彦根市西今町138	上ノ山 一寛	0749-24-7808	精・神・心内・内
82	宮下内科	彦根市丹橋二丁目9-56	宮下 ひろ子	0749-22-0383	内・胃・小
83	目加田眼科	彦根市後三条町495-5	目加田 篤	0749-27-5151	眼
84	医療法人社団 安澤内科診療所	彦根市高宮町2290番地	永濱 隆	0749-22-0954	内・外・胃・小
85	医療法人友仁会山崎外科	彦根市河原3丁目1-20	松村 幸次郎	0749-22-1888	外・内・消内・整外・放・リハ・肛外

86	山下医院	彦根市長曾根町5番25-1	山下 敏一	0749-24-5290	内・小・婦
87	横野医院	彦根市大森町2035-4	横野 智信	0749-24-1515	内・消内・小
88	わかもり皮膚科クリニック	彦根市松原町宇石持1892	若森 健	0749-21-1212	皮
89	わだ医院	彦根市野良田町330-31	和田 直人	0749-47-6850	内・循内・老内
90	石川医院	愛知郡愛荘町蚊野1882	石川 愿	0749-37-2007	婦・内・小
91	上林医院	愛知郡愛荘町目加田882	上林 俊明	0749-37-2003	内・小
92	北村医院	愛知郡愛荘町蚊野1732	小澤 哲史	0749-37-3376	内・小
93	中川クリニック	愛知郡愛荘町番掛382	中川 築	0749-42-2225	内・循・小・皮・外・整外・リハ
94	医療法人 成宮クリニック	愛知郡愛荘町市917-7	成宮 尚男	0749-42-2620	内・小・外・整外・リハ・婦
95	野口小児科	愛知郡愛荘町番掛388	野口 周三	0749-42-3050	小
96	特別養護老人ホーム ハッピーライフゆりの郷診療所	愛知郡愛荘町市1509番地	中川 築	0749-49-5125	外・整外・内・循
97	医療法人矢部医院	愛知郡愛荘町愛知川1332番地の1	矢部 隆宏	0749-42-2167	内・循・小
98	特別養護老人ホームやまびこ診療所	愛知郡愛荘町安孫子1235	小澤 哲史	0749-37-8532	内
99	世一クリニック	愛知郡愛荘町中宿31番地3	世一 市郎	0749-42-7506	内・精・神内・心内
100	特別養護老人ホーム長野の里診療所	愛知郡愛荘町長野1499番地	矢部 隆宏	0749-47-3200	内・循内
101	特別養護老人ホームいやしのさと医務室	犬上郡豊郷町沢517-4	岡村 恭子	0749-35-0216	内・精
102	医療法人おした整形外科医院	犬上郡豊郷町下枝23-1	尾下 佳史	0749-35-0017	整外・リウマチ・リハ
103	重森医院	犬上郡豊郷町四十九院867	重森 恒雄	0749-35-2068	内・消・小
104	医療法人 たけは内科医院	犬上郡豊郷町下枝23-2	竹葉 智至	0749-35-8015	内・胃・消
105	宮尾医院	犬上郡甲良町在士603番地	宮尾 智子	0749-38-4357	内・小・外
106	医療法人 社団健友会 若松医院	犬上郡甲良町尼子2019番地1	若松 宏和	0749-38-2482	内・胃・小
107	特別養護老人ホームいぬかみ	犬上郡多賀町中川原605-2	宮尾 智子	0749-48-2600	内
108	大辻医院 川相診療所	犬上郡多賀町川相254	大辻 常男	0749-47-1856	内・外・脳神外
109	小菅医院多賀診療所	犬上郡多賀町多賀1328	小菅 真由美	0749-48-1650	内・小
110	積水化学工業(株)多賀工場医務室	犬上郡多賀町大字四手字諏訪510-5	若松 宏和	0749-48-8070	内
111	特別養護老人ホーム多賀清流の里 診療所	犬上郡多賀町佐目675番地	大辻 常男	0749-49-8030	内
112	星光の里医務室	犬上郡多賀町中川原605-2	中塚 貴之	0749-48-2606	内

歯科診療所名簿

(令和5年3月31日現在)

番号	診療所名	所在地	管理者	電話番号	診療科目
1	青木歯科医院	彦根市福部町68	青木 秀一	0749-43-6718	歯・小
2	あかい矯正歯科	彦根市大森町2160	赤井 妙子	0749-30-9933	矯正
3	あかい歯科	彦根市戸賀町143-4	赤井 隆	0749-22-4903	歯
4	医療法人有真会アットホーム彦根歯科医院	彦根市古沢町255-1	右近 一晃	0749-47-6481	歯・小・矯正・口腔外科
5	朝比奈歯科医院	彦根市後三条町41	朝比奈 壮郎	0749-23-6480	歯・小
6	アンジュデンタルクリニック	彦根市駅東町5番8	宮戸 瑞紀	0749-21-4118	歯・小
7	池田歯科医院	彦根市金沢町1053	池田 良	0749-43-2418	歯・小・口腔外科
8	いけだ歯科高宮診療所	彦根市高宮町702-5	池田 昌弘	0749-27-1717	歯・口腔外科・矯正・小
9	インカワ歯科	彦根市小泉町106-1・ウィルライフ南彦根101	石川 央	0749-26-6999	歯・小・矯正
10	今村歯科医院	彦根市高宮町2000	本池 直行	0749-22-0724	歯
11	井本歯科医院	彦根市原町504-35	井本 達也	0749-22-7757	歯
12	エムデンタルオフィス	彦根市松原1435-111	丹羽 誠	0749-21-5212	歯・小・口腔外科
13	太田歯科医院	彦根市京町3丁目4-15	太田 英史	0749-22-0328	歯・小・矯正
14	川尻歯科医院	彦根市京町2丁目3-35	川尻 哲央	0749-24-4700	歯
15	かわせ大村歯科医院	彦根市南川瀬町1501-20	大村 仁利	0749-28-9080	歯・小・口腔外科
16	医療法人きたがわ矯正歯科	彦根市高宮町1418-1 ウェルスMori	北河 秀規	0749-21-6480	矯正・歯・小
17	医療法人優心会きたむら歯科クリニック	彦根市平田町137-8	北村 佳也	0749-24-1050	歯・小
18	北村歯科医院	彦根市城町2-15-7	北村 和也	0749-22-0622	歯・小・口腔外科
19	きむら歯科クリニック	彦根市後三条町528-8	木村 三右衛門	0749-23-2220	歯・小
20	こば歯科・矯正歯科クリニック	彦根市後三条町494-2	小林 哲也	0749-26-6050	歯・矯正・小
21	桜井歯科医院	彦根市小泉町314	桜井 孝徳	0749-24-5850	歯
22	サタケ歯科	彦根市高宮町1555-1 フェーザントビル1F	佐竹 善久	0749-23-0907	歯・小
23	しがや歯科医院	彦根市日夏町3800-1	志登 昭紀	0749-28-8755	歯・小
24	歯科白石医院	彦根市岡町5-5	北尾 芳	0749-23-3084	歯
25	白石歯科	彦根市野良田町325-5	白石 剛	0749-43-2017	歯・小
26	杉本歯科医院	彦根市蓮台寺町50-50	杉本 克実	0749-28-2604	歯・小・矯正
27	曾我歯科医院	彦根市後三条町260-3	曾我 宏世	0749-22-0973	歯
28	田井中歯科医院	彦根市河原1丁目4-22	田井中 聡	0749-24-6480	歯・小
29	太陽歯科医院	彦根市平田町678-12	中川 陽一郎	0749-24-8241	歯・小・矯正
30	たかとり歯科医院	彦根市野良田町436-1	鷹取 司	0749-43-6073	歯・小
31	医療法人社団ちひろ会たきい歯科医院	彦根市田原町365-1	瀧居 喜博	0749-43-2400	歯・小・矯正・口腔外科
32	たなか歯科クリニック	彦根市西今町1131-15	田中 肇	0749-27-3355	歯・小・矯正
33	長寿歯科医院	彦根市平田町422-13	連 偉智	0749-26-1993	歯・小・矯正
34	つつみ歯科	彦根市原町850-175	堤 正彦	0749-24-2363	歯・小・口腔外科
35	中川歯科医院	彦根市京町2-8-20	中川 光司	0749-27-3188	歯・口腔外科・矯正・小
36	中島歯科医院	彦根市元町3-12	中島 千尋	0749-23-3907	歯・小
37	中山歯科医院	彦根市芹橋2丁目3-3	中山 信義	0749-22-7307	歯・小
38	医療法人社団野田歯科	彦根市佐和町4-1	野田 直樹	0749-23-6288	歯・口腔外科
39	野村歯科医院	彦根市原町180-28	野村 信人	0749-26-5183	歯・小・口腔外科
40	医療法人ヒコネ矯正歯科	彦根市大東町10-12 CROSS1F	林 竜治	0749-21-3351	歯・矯正
41	文村歯科医院	彦根市清崎町500-51	文村 俊治	0749-25-3241	歯
42	堀口歯科医院	彦根市日夏町2680-47	堀口 徹	0749-28-4182	歯
43	三希子歯科	彦根市西今町21-1	長谷川 三希子	0749-26-5069	歯・小
44	ミント歯科	彦根市野田山町938-1	上垣 宣央	0749-23-3010	歯・小・矯正
45	慶祐会 むとう歯科医院	彦根市西今町363-5	武藤 幸夫	0749-21-0008	歯・小・口腔外科
46	安澤歯科小泉診療所	彦根市小泉町106-9	安澤 吉亮	0749-22-6191	歯・小
47	安澤歯科診療所	彦根市平田町58-5	安澤 琢也	0749-23-3318	歯
48	やまだファミリー歯科	彦根市野瀬町58-2	山田 賢	0749-20-4393	歯・小・矯正
49	吉田歯科医院	彦根市芹川町1463-11	吉田 勝彦	0749-24-2700	歯・小・矯正
50	わたなべ歯科医院	彦根市鳥居本町490-1 カメラアビル1F	渡部 範生	0749-24-6417	歯・小
51	ふみむらデンタルクリニック	彦根市川瀬町1643番地1	文村 行宏	0749-28-1182	歯・小・矯正・口腔外科
52	北村歯科医院	愛知郡愛荘町蚊野1865	北村 圭司	0749-37-2378	歯
53	曾我歯科	愛知郡愛荘町市715-1	曾我 幸史	0749-42-5807	歯・矯正・小
54	塚本歯科医院	愛知郡愛荘町豊満1292-3	塚本 智	0749-42-5712	歯・小
55	中村歯科医院	愛知郡愛荘町市818-7	中村 公久	0749-42-5851	歯・小・矯正・口腔外科
56	医療法人金亀会泰荘歯科診療所	愛知郡愛荘町安孫子1346	田中 佳子	0749-37-4488	歯・小・矯正
57	ふれあい歯科医院	愛知郡愛荘町長野2043-7	武久 典子	0749-49-5757	歯・小
58	宮川歯科医院	愛知郡愛荘町沓掛799	宮川 忠之	0749-42-6848	歯・小
59	若松歯科医院	犬上郡甲良町尼子2021-5	若松 健治	0749-38-4500	歯・小
60	藤本歯科医院	犬上郡多賀町多賀1328	藤本 直也	0749-48-1871	歯・小
61	山口歯科医院	犬上郡多賀町多賀1614-21	山口 正尚	0749-48-0123	歯・小・口腔外科

(4)地域医療構想の推進

- ・目的 地域医療構想は、地域の医療需要(患者数)の将来推計等を明らかにしたうえで、構想区域(二次医療圏が基本)ごとの各医療機能がどれだけ必要であるかについて検討し、地域にふさわしいバランスのとれた医療機能の分化と連携を推進するため、医療法に基づき各都道府県が医療計画の一部として策定するもので、湖東圏域では平成28年3月に策定した。
構想の目的は、①地域の医療需要(患者数)の将来推計等をデータに基づき明らかにすること、②構想区域ごとの各医療機能の必要見込量について検討すること、③地域にふさわしいバランスのとれた医療機能の分化と連携を推進すること、④地域で安心して暮らせる地域包括ケアシステムを構築することです。

① 湖東圏域地域医療構想調整会議の開催

- ・開催日 新型コロナウイルス感染症対応のため書面開催(3月)
- ・報告事項 (1)湖東圏域地域医療構想調整会議について
(2)病床機能報告による病床数と地域医療構想の推計値について
(3)湖東圏域における2025年に向けた医療機能ごとの病床数について

② 病院情報交換会の開催

- ・開催日時 令和5年 1月13日(金) 16:00~17:30
- ・議題
 - ・病床機能報告による病床数と地域医療構想の推計値について
 - ・湖東圏域における医療機能ごとの目標病床数について
- ・参加者数 18人

(5)災害医療体制

大規模災害時において、県は県民の生命と健康を守ることを最優先とし、災害時においても必要とされる医療を適切かつ効率的に提供する体制を構築し、円滑な医療救護活動の実施に寄与する責務がある。平成26年10月には「滋賀県広域災害時における医療救護活動指針」が策定され、その対応の基本となる方針が示されたところである。

保健所においては、災害時には「保健医療調整地方本部」を設置することが定められており、関係機関との連絡調整を行う。また、平時には関係機関等からなる「地域災害医療体制検討委員会」の設置し、災害時における管内関係機関の連携・協力体制の構築を図っている。

①保健医療調整地方本部運営訓練

新型コロナウイルス感染症感染拡大により開催中止

②湖東地域災害医療体制検討委員会

新型コロナウイルス感染症感染拡大により開催中止

(6)健康危機管理体制

目的	従来想定し得なかった医薬品、毒物劇物、食中毒、感染症、飲料水その他何らかの原因により生じる県民の生命および健康の安全を脅かす事態が発生し、もしくは発生するおそれがあるときに行う健康被害の発生防止、拡大防止、治療等に関する業務を健康危機管理という。迅速かつ適切な健康危機管理を行い、県民の生命および健康の安全を確保するため、湖東地域健康危機管理調整会議を開催している。
----	---

①湖東地域健康危機管理調整会議の開催

新型コロナウイルス感染症感染拡大により開催中止

②新型コロナウイルス感染症に関する病院・医師会連絡会の開催

	開催日	議題
第1回	令和4年 8月5日(金)	1 新型コロナウイルス感染症の第7波のピークに向けた診療・検査体制について 2 その他

4. 高齢者福祉と介護保険

(1)65歳以上人口の推移

(各年10月1日現在)

		平成26年	平成27年	平成28年	平成29年	平成30年	令和元年	令和2年	令和3年	令和4年
彦根市	65歳以上人口	25,321	26,157	26,821	27,385	27,769	28,158	28,582	28,853	28,992
	高齢化率(%)	22.4	23.1	23.6	24.4	24.7	25.1	25.5	25.9	26.0
愛荘町	65歳以上人口	4,333	4,470	4,555	4,628	4,665	4,702	4,751	4,785	4,828
	高齢化率(%)	20.9	21.6	21.9	22.2	22.4	22.6	22.7	22.9	23.2
豊郷町	65歳以上人口	2,068	2,120	1,995	2,039	2,043	2,050	2,078	2,098	2,118
	高齢化率(%)	27.4	28.0	26.9	27.7	27.9	27.9	28.3	28.9	29.4
甲良町	65歳以上人口	2,079	2,135	2,102	2,110	2,118	2,131	2,140	2,138	2,120
	高齢化率(%)	29.1	30.2	30.5	31.2	32.1	32.7	33.4	33.9	34.2
多賀町	65歳以上人口	2,409	2,443	2,463	2,478	2,499	2,510	2,502	2,485	2,472
	高齢化率(%)	32.1	32.9	33.7	34.2	34.5	34.4	34.3	34.5	34.5
管内計	65歳以上人口	36,210	37,325	37,936	38,640	39,094	39,551	40,053	40,359	40,460
	高齢化率(%)	23.2	23.9	24.3	25.0	25.3	25.6	26.0	26.4	26.5
県計	65歳以上人口	329,044	339,318	346,658	353,629	359,200	363,488	368,416	372,092	374,114
	高齢化率(%)	23.2	24.0	24.5	25.3	25.7	26.0	26.3	26.7	26.8

(2)介護保険の実施状況

①要介護認定者数

(a)1号被保険者

(令和5年3月末現在)

		要支援1	要支援2	要介護1	要介護2	要介護3	要介護4	要介護5	計
湖東圏域	人	851	809	1,700	1,314	1,165	922	572	7,333
	%	11.6	11.0	23.2	17.9	15.9	12.6	7.8	100.0
彦根市	人	667	612	1,196	921	814	654	417	5,281
	%	12.6	11.6	22.6	17.4	15.4	12.4	7.9	100.0
愛荘町	人	110	106	208	138	104	105	77	848
	%	13.0	12.5	24.5	16.3	12.3	12.4	9.1	100.0
豊郷町	人	40	33	81	93	59	57	28	391
	%	10.2	8.4	20.7	23.8	15.1	14.6	7.2	100.0
甲良町	人	15	45	102	95	106	58	24	445
	%	3.4	10.1	22.9	21.3	23.8	13.0	5.4	100.0
多賀町	人	19	13	113	67	82	48	26	368
	%	5.2	3.5	30.7	18.2	22.3	13.0	7.1	100.0

要介護認定率(第1号被保険者・参考値) (%)

彦根市	18.4	愛荘町	17.3	豊郷町	19.7
甲良町	19.6	多賀町	15.0		

(b)1号・2号被保険者

(令和5年3月末現在)

		要支援1	要支援2	要介護1	要介護2	要介護3	要介護4	要介護5	計
湖東圏域	人	858	822	1,735	1,335	1,189	942	600	7,481
	%	11.5	11.0	23.2	17.8	15.9	12.6	8.0	100.0
彦根市	人	671	622	1,218	939	832	668	441	5,391
	%	12.4	11.5	22.6	17.4	15.4	12.4	8.2	100.0
愛荘町	人	111	107	214	138	106	107	77	860
	%	12.9	12.4	24.9	16.0	12.3	12.4	9.0	100.0
豊郷町	人	42	34	84	96	59	57	28	400
	%	10.5	8.5	21.0	24.0	14.8	14.3	7.0	100.0
甲良町	人	15	45	105	95	110	60	28	458
	%	3.3	9.8	22.9	20.7	24.0	13.1	6.1	100.0
多賀町	人	19	14	114	67	82	50	26	372
	%	5.1	3.8	30.6	18.0	22.0	13.4	7.0	100.0

②サービス利用状況

(a)利用人数

(令和5年3月現在)

	在宅	施設	計
湖東圏域	5,952	1,060	7,012
彦根市	4,357	678	5,035
愛荘町	712	138	850
豊郷町	264	61	325
甲良町	350	85	435
多賀町	269	98	367

(b)在宅サービス利用率 (居宅サービス) (%)

	通所介護	訪問介護	福祉用具貸与	訪問看護	訪問入浴
彦根市	30.4	21.7	51.5	15.7	2.0
愛荘町	26.2	13.8	41.4	9.4	1.2
豊郷町	50.2	24.7	61.7	15.0	0.0
甲良町	42.8	16.8	54.4	11.6	3.4
多賀町	46.8	19.4	56.3	12.3	2.4

(介護予防居宅サービス) (%)

	介護予防通所介護※	介護予防訪問介護※	介護予防福祉用具貸与	介護予防訪問看護	介護予防訪問入浴
彦根市	0.0	0.0	81.3	10.2	0.0
愛荘町	0.0	0.0	83.2	5.6	0.0
豊郷町	0.0	0.0	59.5	10.8	0.0
甲良町	0.0	0.0	73.9	13.0	0.0
多賀町	0.0	0.0	88.2	0.0	0.0

※平成30年度より介護予防・日常生活支援総合事業へ移行。

(c)要介護度別在宅サービス利用率

※在宅サービス利用者のうち、それぞれのサービスを利用している者の割合

彦根市	通所介護	訪問介護	福祉用具貸与	訪問看護	訪問入浴
要介護1	30.5	20.6	43.6	12.6	0.2
要介護2	33.0	21.0	54.5	13.5	0.3
要介護3	31.6	20.4	57.2	15.4	1.7
要介護4	28.7	23.2	55.2	21.1	3.5
要介護5	21.0	30.1	53.5	28.0	14.0

愛荘町	通所介護	訪問介護	福祉用具貸与	訪問看護	訪問入浴
要介護1	31.5	11.5	35.5	8.5	0.0
要介護2	23.1	14.8	39.6	8.3	0.0
要介護3	20.0	10.5	42.9	5.7	2.9
要介護4	22.4	13.2	51.3	7.9	2.6
要介護5	37.8	32.4	56.8	32.4	5.4

豊郷町	通所介護	訪問介護	福祉用具貸与	訪問看護	訪問入浴
要介護1	47.1	17.6	48.5	16.2	0.0
要介護2	58.2	22.8	69.6	19.0	0.0
要介護3	43.6	28.2	56.4	10.3	0.0
要介護4	48.3	37.9	75.9	13.8	3.4
要介護5	41.7	33.3	66.7	0.0	8.3

甲良町	通所介護	訪問介護	福祉用具貸与	訪問看護	訪問入浴
要介護1	46.7	6.5	43.5	7.6	0.0
要介護2	39.6	15.8	59.4	11.9	1.0
要介護3	43.8	18.8	52.1	12.5	2.1
要介護4	46.4	39.3	67.9	17.9	3.6
要介護5	20.0	40.0	90.0	20.0	70.0

多賀町 (％)					
	通所介護	訪問介護	福祉用具貸与	訪問看護	訪問入浴
要介護1	50.0	19.4	46.3	9.3	0.0
要介護2	46.6	17.8	58.9	8.2	0.0
要介護3	34.0	16.0	64.0	12.0	8.0
要介護4	75.0	25.0	81.3	43.8	6.3
要介護5	20.0	60.0	80.0	40.0	20.0

(d)要支援度別介護予防サービス利用率

※介護予防サービス利用者のうち、それぞれのサービスを利用している者の割合

彦根市 (％)					
	介護予防通所介護	介護予防訪問介護	介護予防福祉用具貸与	介護予防訪問看護	介護予防訪問入浴
要支援1	0.0	0.0	78.9	10.0	0.0
要支援2	0.0	0.0	83.4	10.3	0.0

愛荘町 (％)					
	介護予防通所介護	介護予防訪問介護	介護予防福祉用具貸与	介護予防訪問看護	介護予防訪問入浴
要支援1	0.0	0.0	82.1	7.1	0.0
要支援2	0.0	0.0	84.1	4.3	0.0

豊郷町 (％)					
	介護予防通所介護	介護予防訪問介護	介護予防福祉用具貸与	介護予防訪問看護	介護予防訪問入浴
要支援1	0.0	0.0	41.2	5.9	0.0
要支援2	0.0	0.0	75.0	15.0	0.0

甲良町 (％)					
	介護予防通所介護	介護予防訪問介護	介護予防福祉用具貸与	介護予防訪問看護	介護予防訪問入浴
要支援1	0.0	0.0	83.3	0.0	0.0
要支援2	0.0	0.0	70.6	17.6	0.0

多賀町 (％)					
	介護予防通所介護	介護予防訪問介護	介護予防福祉用具貸与	介護予防訪問看護	介護予防訪問入浴
要支援1	0.0	0.0	71.4	0.0	0.0
要支援2	0.0	0.0	100.0	0.0	0.0

(e)施設サービス利用率

(％)

	介護老人福祉施設	介護老人保健施設	介護療養型医療施設
彦根市	74.3	22.0	4.4
愛荘町	69.6	23.2	6.5
豊郷町	75.4	19.7	4.9
甲良町	67.1	29.4	4.7
多賀町	78.6	18.4	3.1

③ 指定事業所

(a) 県指定事業所

(令和5年3月末現在)

※「みなし」指定事業所を含む (力所)

居宅サービス	指定数	介護予防サービス	指定数
訪問介護	44		
訪問入浴介護	2	介護予防訪問入浴介護	2
訪問看護	88	介護予防訪問看護	87
訪問リハビリテーション	69	介護予防訪問リハビリテーション	68
居宅療養管理指導	161	介護予防居宅療養管理指導	158
通所介護	38		
通所リハビリテーション	78	介護予防通所リハビリテーション	78
短期入所生活介護	13	介護予防短期入所生活介護	12
短期入所療養介護	3	介護予防短期入所療養介護	3
特定施設入居者生活介護	3	介護予防特定施設入居者生活介護	3
福祉用具貸与	11	介護予防福祉用具貸与	11
特定福祉用具販売	11	特定介護予防福祉用具販売	11
合 計	521	合 計	433

(力所)

施設サービス	許可・指定数
介護老人福祉施設	12
介護老人保健施設	2
介護療養型医療施設	0
介護医療院	1

(b) 市町指定事業所

(力所)

地域密着型サービス	指定数	地域密着型介護予防サービス	指定数
定期巡回・随時対応型訪問介護看護	2		
夜間対応型訪問介護	-		
地域密着型通所介護	26		
認知症対応型通所介護	14	介護予防認知症対応型通所介護	13
小規模多機能型居宅介護	12	介護予防小規模多機能型居宅介護	11
認知症対応型共同生活介護	20	介護予防認知症対応型共同生活介護	19
地域密着型特定施設入居者生活介護	1		
看護小規模多機能型居宅介護	2		
合 計	77	合 計	43

(力所)

	指定数
居宅介護支援事業所	50

(力所)

	指定数
介護予防支援事業所	10

(力所)

施設サービス	許可・指定数
地域密着型介護老人福祉施設入所者生活介護	6

(カ所)

介護予防・日常支援総合事業サービス	指定数	介護予防・日常支援総合事業サービス	指定数
訪問型サービス(独自)	39	通所型サービス(独自)	56
訪問型サービス(独自/定率)	10	通所型サービス(独自/定率)	22
訪問型サービス(独自/定額)	0	通所型サービス(独自/定額)	0
介護予防ケアマネジメント	10		
合 計	59	合 計	78

5. 生活保護

(1)生活保護の年度別推移

(令和5年3月)

町名	項目	H22 年度	H23 年度	H24 年度	H25 年度	H26 年度	H27 年度	H28 年度	H29 年度	H30 年度	H31 年度	R2 年度	R3 年度	R4 年度
愛 荘 町	被保護世帯	64	78	86	90	94	97	110	115	116	122	128	134	132
	被保護人員	104	118	128	136	148	152	176	181	181	180	183	205	196
	保護率	5.07	5.77	6.22	6.55	7.17	7.36	8.46	8.66	8.67	8.63	8.75	9.80	9.44
豊 郷 町	被保護世帯	86	98	95	98	109	111	115	112	104	101	102	100	105
	被保護人員	123	136	130	139	152	163	160	157	136	133	136	132	142
	保護率	16.60	17.81	17.11	18.43	20.10	21.49	21.61	21.26	18.47	18.04	18.04	18.22	20.36
甲 良 町	被保護世帯	76	69	70	61	65	68	71	69	65	61	60	65	62
	被保護人員	117	97	100	86	94	95	100	99	95	87	86	97	91
	保護率	15.27	13.12	13.72	12.01	13.21	13.53	14.60	14.75	14.45	13.41	13.48	15.46	14.82
多 賀 町	被保護世帯	11	10	6	7	10	13	16	22	22	18	15	17	17
	被保護人員	16	13	9	11	13	15	19	26	28	25	23	25	23
	保護率	2.06	1.70	1.19	1.46	1.74	2.02	2.61	3.60	3.87	3.42	3.18	3.46	3.23
合 計	被保護世帯	237	255	257	256	278	289	312	318	307	302	305	316	316
	被保護人員	360	364	367	372	407	425	461	463	440	425	428	459	452
	保護率	8.30	8.44	8.53	8.65	9.51	9.95	10.75	10.97	10.46	10.11	10.22	11.02	11.02

注) 1. 単位: 被保護世帯 …… 世帯
 被保護人員 …… 人
 保護率 …… ‰ パーミル(千分率) 被保護人員/人口

(2)被保護世帯類型別状況

(単位:世帯)(令和5年3月31日)

区 分	高齢者	母 子	傷病・障害	その他	停止中	計
愛 荘 町	45	11	45	25	6	132
豊 郷 町	60	4	28	13	-	105
甲 良 町	29	3	22	8	-	62
多 賀 町	10	-	3	4	-	17
郡部(世帯数)	220	28	140	79	6	473
滋賀県(世帯数)	4,214	433	6,958	1,143	42	12,790

(3)生活保護費扶助別支出額

(令和4年度)

区 分	支出額(円)	構成比率(%)	備 考
保 護 費	生活扶助	175,115,532	61.10
	住宅扶助	68,238,147	23.81
	教育扶助	3,190,875	1.11
	介護扶助	1,064,009	0.37
	医療扶助	4,525,629	1.58
	出産扶助	-	0.00
	生業扶助	3,322,697	1.16
	葬祭扶助	1,884,416	0.66
	就労自立給付金	-	-
	進学準備給付金	-	-
小計	257,341,305	89.79	
保護施設事務費 及び委託事務費	29,268,959	10.21	
合 計	286,610,264	100.00	

注)

介護扶助、医療扶助については県庁支払分は含まない。

生活困窮者自立支援事業

(1) 相談件数 (令和4年度)

	相談申込 受付件数	支援計画 作成件数
愛荘町	17	12
豊郷町	22	4
甲良町	7	5
多賀町	14	5
計	60	26

(2) 支援経過別件数 (令和4年度)

	相談開始		緊急支援	スクリーニング					プラン策定 支援開始
	相談受付	申込・同意		相談のみ (終了)	他制度へ (終了)	中断など (終了)	同意に向け (継続)	プランへ (継続)	
愛荘町	17	17	3	14	0	0	0	12	12
豊郷町	22	20	17	3	16	0	0	4	4
甲良町	7	7	1	1	3	0	0	5	5
多賀町	14	13	0	1	8	0	1	4	5
計	60	57	21	19	27	0	1	25	26

7.健康増進

(1)栄養指導事業(市町別)

(令和4年度)

		母子関係						学童・思春期			
		妊産婦		乳児		幼児		学童		思春期	
		集団	個別	集団	個別	集団	個別	集団	個別	集団	個別
管内合計	開催回数(回)	4		150		36		3		3	
	延べ人員(人)	15	260	1,839	249	544	176	106	1	124	-
彦根市	開催回数(回)	-		53		5		1		-	
	延べ人員(人)	-	-	1,142	58	176	21	44	-	-	-
愛荘町	開催回数(回)	4		36		-		-		-	
	延べ人員(人)	15	166	454	14	-	5	-	-	-	-
豊郷町	開催回数(回)	-		-		-		-		1	
	延べ人員(人)	-	74	-	123	-	106	-	-	68	-
甲良町	開催回数(回)	-		37		19		2		2	
	延べ人員(人)	-	20	132	11	165	21	62	-	56	-
多賀町	開催回数(回)	-		24		12		-		-	
	延べ人員(人)	-	-	111	43	203	23	-	1	-	-

		成人・老人関係				地区組織育成		
		成人		老人		推進員 養成	推進員 研修	協議会 育成
		集団	個別	集団	個別			
管内合計	開催回数(回)	19		42		5	3	31
	延べ人員(人)	734	759	821	261	65	100	252
彦根市	開催回数(回)	9		18		-	1	18
	延べ人員(人)	438	104	409	185	-	30	177
愛荘町	開催回数(回)	-		-		5	-	-
	延べ人員(人)	-	10	-	29	65	-	-
豊郷町	開催回数(回)	-		13		-	1	-
	延べ人員(人)	-	58	123	-	-	26	-
甲良町	開催回数(回)	10		9		-	1	13
	延べ人員(人)	296	216	274	47	-	44	75
多賀町	開催回数(回)	-		2		-	-	-
	延べ人員(人)	-	371	15	-	-	-	-

(2) 栄養相談事業(市町別)

(令和4年度)

		糖尿病		高血圧		脂質異常症		肥満		小児肥満	
		集団	個別	集団	個別	集団	個別	集団	個別	集団	個別
管内合計	開催回数(回)	1		11		8		11		-	
	延べ人員(人)	10	98	391	193	91	103	391	68	-	-
彦根市	開催回数(回)	1		-		8		-		-	
	延べ人員(人)	10	22	-	23	91	23	-	17	-	-
愛荘町	開催回数(回)	-		-		-		-		-	
	延べ人員(人)	-	11	-	7	-	12	-	2	-	-
豊郷町	開催回数(回)	-		-		-		-		-	
	延べ人員(人)	-	12	-	26	-	22	-	5	-	-
甲良町	開催回数(回)	-		11		-		11		-	
	延べ人員(人)	-	39	391	109	-	25	391	31	-	-
多賀町	開催回数(回)	-		-		-		-		-	
	延べ人員(人)	-	14	-	28	-	21	-	13	-	-

		貧血		骨粗しょう症		寝たきり		その他		訪問 (再掲)
		集団	個別	集団	個別	集団	個別	集団	個別	
管内合計	開催回数(回)	-		1		2		-		
	延べ人員(人)	-	9	43	2	64	-	-	41	27
彦根市	開催回数(回)	-		1		2		-		
	延べ人員(人)	-	-	43	-	64	-	-	6	-
愛荘町	開催回数(回)	-		-		-		-		
	延べ人員(人)	-	-	-	-	-	-	-	7	3
豊郷町	開催回数(回)	-		-		-		-		
	延べ人員(人)	-	7	-	1	-	-	-	6	-
甲良町	開催回数(回)	-		-		-		-		
	延べ人員(人)	-	-	-	-	-	-	-	14	24
多賀町	開催回数(回)	-		-		-		-		
	延べ人員(人)	-	2	-	1	-	-	-	8	-

(3)給食施設・指導状況

(令和4年度)

		管理栄養士のみの施設		管理栄養士・栄養士どちらもいる施設			栄養士のみの施設		管理栄養士・栄養士どちらもいない施設	施設合計
		施設数	管理栄養士数	施設数	管理栄養士数	栄養士数	施設数	栄養士数		
特定給食施設	学校	4	4	7	12	16	7	11	6	24
	病院	-	-	4	26	12	-	-	-	4
	介護老人保健施設	-	-	2	4	2	-	-	-	2
	老人福祉施設	-	-	3	4	5	-	-	-	3
	児童福祉施設	3	3	-	-	-	1	2	8	12
	社会福祉施設	1	3	-	-	-	1	1	-	2
	事業所	2	2	1	3	1	2	2	10	15
	寄宿舎	-	-	-	-	-	-	-	-	-
	一般給食センター	-	-	-	-	-	-	-	-	-
	その他	-	-	-	-	-	-	-	-	-
計	10	12	17	49	36	11	16	24	62	
多数給食施設	学校	1	1	-	-	-	2	2	3	6
	病院	-	-	-	-	-	-	-	-	-
	介護老人保健施設	-	-	-	-	-	-	-	-	-
	老人福祉施設	8	13	4	6	5	4	4	1	17
	児童福祉施設	4	4	2	4	2	7	9	20	33
	社会福祉施設	2	2	-	-	-	-	-	1	3
	事業所	-	-	-	-	-	-	-	13	13
	寄宿舎	-	-	-	-	-	2	2	4	6
	一般給食センター	-	-	-	-	-	-	-	-	-
	その他	-	-	-	-	-	-	-	2	2
計	15	20	6	10	7	15	17	44	80	
合計		25	32	23	59	43	26	33	68	142

		巡回指導	
		栄養士有	栄養士無
特定給食施設	学校	-	-
	病院	-	-
	介護老人保健施設	-	-
	老人福祉施設	-	-
	児童福祉施設	-	1
	社会福祉施設	-	-
	事業所	-	-
	寄宿舎	-	-
	一般給食センター	-	-
	その他	-	-
計	-	1	
多数給食施設	学校	-	-
	病院	-	-
	介護老人保健施設	-	-
	老人福祉施設	1	-
	児童福祉施設	2	1
	社会福祉施設	-	-
	事業所	-	-
	寄宿舎	-	-
	一般給食センター	-	-
	その他	-	-
計	3	1	
合計		3	2

	集団指導	
	回数	人数
実施なし	-	-

(4)健康推進員配置状況、講座開催状況

(令和4年度)

	健康推進員数	世帯数 (令和4年4月現在)	推進員1人受け 持ち世帯数	養成講座修了者 数
管内合計	283	65,391	231	4
彦根市	105	49,021	467	-
愛荘町	32	8,341	261	4
豊郷町	35	3,048	87	-
甲良町	44	2,270	52	-
多賀町	67	2,711	40	-

(5)栄養指導実施状況（保健所実施分）

① 個別指導

(令和4年度)

実施対象	生活習慣病	その他
個別指導件数	-	-

② 集団指導

(令和4年度)

実施件数	開催件数	延べ人員
健康推進員養成講座	1	10
健康推進員再教育講座	1	25
栄養業務従事者研修会	-	-
在宅栄養士研修	-	-
その他	-	-
計	2	35

8.成人・老人保健

(1)健康 教育

①個別健康教育実施状況

(令和4年度)

		管内合計	彦根市	愛荘町	豊郷町	甲良町	多賀町
高血圧	教育を開始した者	-	-	-	-	-	-
	教育を終了した者	-	-	-	-	-	-
脂質異常症	教育を開始した者	-	-	-	-	-	-
	教育を終了した者	-	-	-	-	-	-
糖尿病	教育を開始した者	-	-	-	-	-	-
	教育を終了した者	-	-	-	-	-	-
喫煙	教育を開始した者	-	-	-	-	-	-
	教育を終了した者	-	-	-	-	-	-
計	教育を開始した者	-	-	-	-	-	-
	教育を終了した者	-	-	-	-	-	-

②集団健康教育等の実施状況

(令和4年度)

		管内合計	彦根市	愛荘町	豊郷町	甲良町	多賀町	
集団 健康教育	歯周疾患	開催回数(回)	7	-	7	-	-	-
		参加延人数(人)	116	-	116	-	-	-
		平均参加者数(人/回)	17	-	17	-	-	-
	ロコモティ ブシンド ローム	開催回数(回)	-	-	-	-	-	-
		参加延人数(人)	-	-	-	-	-	-
		平均参加者数(人/回)	-	-	-	-	-	-
	慢性閉塞 性肺疾患 (COPD)	開催回数(回)	-	-	-	-	-	-
		参加延人数(人)	-	-	-	-	-	-
		平均参加者数(人/回)	-	-	-	-	-	-
	病 態 別	開催回数(回)	-	-	-	-	-	-
		参加延人数(人)	-	-	-	-	-	-
		平均参加者数(人/回)	-	-	-	-	-	-
	薬	開催回数(回)	-	-	-	-	-	-
		参加延人数(人)	-	-	-	-	-	-
		平均参加者数(人/回)	-	-	-	-	-	-
一 般	開催回数(回)	19	8	1	-	10	-	
	参加延人数(人)	903	427	26	-	450	-	
	平均参加者数(人/回)	48	53	26	-	45	-	
総 数	開催回数(回)	26	8	8	-	10	-	
	参加延人数(人)	1,019	427	142	-	450	-	
	平均参加者数(人/回)	39	53	18	-	45	-	

(2)健康相談

(令和4年度)

			管内合計	彦根市	愛荘町	豊郷町	甲良町	多賀町
重 点 健 康 相 談	高血圧	開催回数(回)	74	-	1	-	55	18
		被指導延人員(人)	138	-	1	-	109	28
		平均被指導者数(人/回)	2	-	1	-	2	2
	脂質異常症	開催回数(回)	30	-	3	-	12	15
		被指導延人員(人)	49	-	3	-	25	21
		平均被指導者数(人/回)	2	-	1	-	2	1
	糖尿病	開催回数(回)	31	-	1	-	20	10
		被指導延人員(人)	54	-	1	-	39	14
		平均被指導者数(人/回)	2	-	1	-	2	1
	歯周疾患	開催回数(回)	4	-	-	-	-	4
		被指導延人員(人)	75	-	-	-	-	75
		平均被指導者数(人/回)	19	-	-	-	-	19
	骨粗鬆症	開催回数(回)	1	-	-	-	-	1
		被指導延人員(人)	64	-	-	-	-	64
		平均被指導者数(人/回)	64	-	-	-	-	64
	女性の健康	開催回数(回)	-	-	-	-	-	-
		被指導延人員(人)	-	-	-	-	-	-
		平均被指導者数(人/回)	-	-	-	-	-	-
病態別	開催回数(回)	14	9	-	-	-	5	
	被指導延人員(人)	33	9	-	-	-	24	
	平均被指導者数(人/回)	2	1	-	-	-	5	
総合健康相談	開催回数(回)	328	309	4	-	15	-	
	被指導延人員(人)	349	314	4	-	31	-	
	平均被指導者数(人/回)	1	1	1	-	2	-	
計	開催回数(回)	482	318	9	-	102	53	
	被指導延人員(人)	762	323	9	-	204	226	
	平均被指導者数(人/回)	2	1	1	-	2	4	

(3)訪 問 指 導

①実施状況

(令和4年度)

			管内合計	彦根市	愛荘町	豊郷町	甲良町	多賀町
要指導者	訪問実人数	(人)	30	1	-	-	27	2
	延人数	(人)	30	1	-	-	27	2
	平均訪問回数	(回/人)	1.0	1.0	-	-	1.0	1.0
個別健康教育 対象者	訪問実人数	(人)	-	-	-	-	-	-
	延人数	(人)	-	-	-	-	-	-
	平均訪問回数	(回/人)	-	-	-	-	-	-
閉じこもり予防	訪問実人数	(人)	-	-	-	-	-	-
	延人数	(人)	-	-	-	-	-	-
	平均訪問回数	(回/人)	-	-	-	-	-	-
介護家族者	訪問実人数	(人)	-	-	-	-	-	-
	延人数	(人)	-	-	-	-	-	-
	平均訪問回数	(回/人)	-	-	-	-	-	-
寝たきり者	訪問実人数	(人)	3	3	-	-	-	-
	延人数	(人)	3	3	-	-	-	-
	平均訪問回数	(回/人)	1.0	1.0	-	-	-	-
認知症の者	訪問実人数	(人)	7	1	-	6	-	-
	延人数	(人)	12	1	-	11	-	-
	平均訪問回数	(回/人)	1.7	1.0	-	1.8	-	-
その他	訪問実人数	(人)	-	-	-	-	-	-
	延人数	(人)	-	-	-	-	-	-
	平均訪問回数	(回/人)	-	-	-	-	-	-

②従事者状況

(令和4年度)

		管内合計	彦根市	愛荘町	豊郷町	甲良町	多賀町
延人数	医師	-	-	-	-	-	-
	保健師	33	6	-	1	24	2
	看護師	-	-	-	-	-	-
	管理栄養士及び栄養士	4	-	-	-	3	1
	歯科衛生士	-	-	-	-	-	-
	その他	-	-	-	-	-	-
	計	37	6	-	1	27	3

(4)胃がん検診(X線)

(令和4年度)

	受診者数	要精密検査者数	要精密検査率 (%)	精密検査の結果別人数				未把握	未受診	
				異常なし	が ん	が んの 疑 い	が ん 以 外 の 疾 患			
管内 合計	40～49歳	556	5	0.9	-	-	-	5	-	-
	50～59歳	421	9	2.1	2	1	-	6	-	-
	60～69歳	846	26	3.1	2	-	-	19	2	3
	70歳以上	1,062	62	5.8	4	2	2	50	-	3
	計	2,885	102	3.5	8	3	2	80	2	6
彦根市	40～49歳	400	2	0.5	-	-	-	2	-	-
	50～59歳	268	-	0.0	-	-	-	-	-	-
	60～69歳	561	12	2.1	1	-	-	10	-	1
	70歳以上	654	32	4.9	1	2	-	26	-	3
	計	1,883	46	2.4	2	2	-	38	-	4
愛荘町	40～49歳	87	1	1.1	-	-	-	1	-	-
	50～59歳	47	3	6.4	1	-	-	2	-	-
	60～69歳	94	5	5.3	1	-	-	3	-	1
	70歳以上	159	6	3.8	2	-	-	4	-	-
	計	387	15	3.9	4	-	-	10	-	1
豊郷町	40～49歳	25	-	0.0	-	-	-	-	-	-
	50～59歳	24	1	4.2	-	-	-	1	-	-
	60～69歳	50	3	6.0	-	-	-	1	2	-
	70歳以上	55	4	7.3	1	-	1	2	-	-
	計	154	8	5.2	1	-	1	4	2	-
甲良町	40～49歳	25	-	0.0	-	-	-	-	-	-
	50～59歳	42	3	7.1	1	1	-	1	-	-
	60～69歳	79	1	1.3	-	-	-	1	-	-
	70歳以上	94	9	9.6	-	-	-	8	-	1
	計	240	13	5.4	1	1	-	10	-	1
多賀町	40～49歳	19	2	10.5	-	-	-	2	-	-
	50～59歳	40	2	5.0	-	-	-	2	-	-
	60～69歳	62	5	8.1	-	-	-	4	-	1
	70歳以上	100	11	11.0	-	-	1	10	-	-
	計	221	20	9.0	-	-	1	18	-	1

※令和4年度分地域保健・健康増進事業報告(がん検診県分)暫定報告

(5)胃がん検診(内視鏡)

(令和4年度)

		受診者数	要精密検査者数	要精密検査率 (%)	精密検査の結果別人数				未把握	未受診
					異常なし	が ん	が んの 疑 い	が ん 以 外 の 疾 患		
管内 合計	50～59歳	44	1	2.3	-	-	-	1	-	-
	60～69歳	48	2	4.2	-	-	-	2	-	-
	70歳以上	97	4	4.1	1	-	-	3	-	-
	計	189	7	3.7	1	-	-	6	-	-
彦根市	50～59歳	32	1	3.1	-	-	-	1	-	-
	60～69歳	35	1	2.9	-	-	-	1	-	-
	70歳以上	53	3	5.7	1	-	-	2	-	-
	計	120	5	4.2	1	-	-	4	-	-
愛荘町	50～59歳	3	-	0.0	-	-	-	-	-	-
	60～69歳	4	-	0.0	-	-	-	-	-	-
	70歳以上	8	-	0.0	-	-	-	-	-	-
	計	15	-	0.0	-	-	-	-	-	-
豊郷町	50～59歳	2	-	0.0	-	-	-	-	-	-
	60～69歳	1	-	0.0	-	-	-	-	-	-
	70歳以上	7	-	0.0	-	-	-	-	-	-
	計	10	-	0.0	-	-	-	-	-	-
甲良町	50～59歳	3	-	0.0	-	-	-	-	-	-
	60～69歳	3	-	0.0	-	-	-	-	-	-
	70歳以上	10	-	0.0	-	-	-	-	-	-
	計	16	-	0.0	-	-	-	-	-	-
多賀町	50～59歳	4	-	0.0	-	-	-	-	-	-
	60～69歳	5	1	20.0	-	-	-	1	-	-
	70歳以上	19	1	5.3	-	-	-	1	-	-
	計	28	2	7.1	-	-	-	2	-	-

※令和4年度分地域保健・健康増進事業報告(がん検診県分)暫定報告

(6)子宮頸がん検診

(令和4年度)

		受診者数	要精密検査者数	要精密検査率 (%)	精密検査の結果別人数					未把握	未受診
					異常なし	頸がん	AIS、腺異形成	CINおよび	頸がんの疑い 又は未確定		
管内 合計	20～29歳	300	13	4.3	2	-	7	-	2	1	1
	30～39歳	579	10	1.7	4	-	4	1	1	-	-
	40～49歳	959	19	2.0	4	1	10	1	3	-	-
	50～59歳	806	13	1.6	5	2	2	1	3	-	-
	60～69歳	750	8	1.1	5	-	1	1	1	-	-
	70歳以上	502	3	0.6	1	-	-	1	1	-	-
	計	3,896	66	1.7	21	3	24	5	-	1	1
彦根市	20～29歳	237	11	4.6	2	-	6	-	2	-	1
	30～39歳	427	7	1.6	3	-	2	1	1	-	-
	40～49歳	732	18	2.5	4	1	10	1	2	-	-
	50～59歳	599	12	2.0	4	2	2	1	3	-	-
	60～69歳	542	5	0.9	3	-	1	-	1	-	-
	70歳以上	336	2	0.6	1	-	-	-	1	-	-
	計	2,873	55	1.9	17	3	21	3	10	-	1
愛荘町	20～29歳	26	1	3.8	-	-	-	-	-	1	-
	30～39歳	60	2	3.3	1	-	1	-	-	-	-
	40～49歳	116	-	0.0	-	-	-	-	-	-	-
	50～59歳	67	-	0.0	-	-	-	-	-	-	-
	60～69歳	71	2	2.8	1	-	-	1	-	-	-
	70歳以上	52	-	0.0	-	-	-	-	-	-	-
	計	392	5	1.3	2	-	1	1	-	1	-
豊郷町	20～29歳	8	-	0.0	-	-	-	-	-	-	-
	30～39歳	25	-	0.0	-	-	-	-	-	-	-
	40～49歳	42	1	2.4	-	-	-	-	1	-	-
	50～59歳	44	1	2.3	1	-	-	-	-	-	-
	60～69歳	44	1	2.3	1	-	-	-	-	-	-
	70歳以上	29	-	0.0	-	-	-	-	-	-	-
	計	192	3	1.6	2	-	-	-	1	-	-
甲良町	20～29歳	10	-	0.0	-	-	-	-	-	-	-
	30～39歳	21	-	0.0	-	-	-	-	-	-	-
	40～49歳	32	-	0.0	-	-	-	-	-	-	-
	50～59歳	57	-	0.0	-	-	-	-	-	-	-
	60～69歳	53	-	0.0	-	-	-	-	-	-	-
	70歳以上	35	1	2.9	-	-	-	1	-	-	-
	計	208	1	0.5	-	-	-	1	-	-	-
多賀町	20～29歳	19	1	5.3	-	-	1	-	-	-	-
	30～39歳	46	1	2.2	-	-	1	-	-	-	-
	40～49歳	37	-	0.0	-	-	-	-	-	-	-
	50～59歳	39	-	0.0	-	-	-	-	-	-	-
	60～69歳	40	-	0.0	-	-	-	-	-	-	-
	70歳以上	50	-	0.0	-	-	-	-	-	-	-
	計	231	2	0.9	-	-	2	-	-	-	-

※令和4年度分地域保健・健康増進事業報告(がん検診県分)暫定報告

(7)乳がん検診

マンモグラフィー単独

(令和4年度)

		受診者数	要精密検査者数	要精密検査率(%)	精密検査の結果別人数				未把握	未受診
					異常なし	が ん	が んの 疑 い	が ん 以 外 の 疾 患		
管内合計	40～49歳	887	78	8.8	32	3	-	37	-	6
	50～59歳	719	40	5.6	21	-	1	13	-	5
	60～69歳	767	41	5.3	28	1	1	10	-	1
	70歳以上	630	34	5.4	20	4	1	9	-	-
	計	3,003	193	6.4	101	8	3	69	-	12
彦根市	40～49歳	651	52	8.0	20	2	-	28	-	2
	50～59歳	509	28	5.5	17	-	1	7	-	3
	60～69歳	546	28	5.1	20	1	1	5	-	1
	70歳以上	407	25	6.1	14	3	1	7	-	-
	計	2,113	133	6.3	71	6	3	47	-	6
愛荘町	40～49歳	129	9	7.0	2	-	-	5	-	2
	50～59歳	66	4	6.1	1	-	-	3	-	-
	60～69歳	73	2	2.7	2	-	-	-	-	-
	70歳以上	75	3	4.0	1	1	-	1	-	-
	計	343	18	5.2	6	1	-	9	-	2
豊郷町	40～49歳	41	5	12.2	4	1	-	-	-	-
	50～59歳	51	4	7.8	2	-	-	2	-	-
	60～69歳	51	6	11.8	3	-	-	3	-	-
	70歳以上	47	2	4.3	2	-	-	-	-	-
	計	190	17	8.9	11	1	-	5	-	-
甲良町	40～49歳	38	7	18.4	4	-	-	1	-	2
	50～59歳	56	2	3.6	1	-	-	-	-	1
	60～69歳	45	3	6.7	2	-	-	1	-	-
	70歳以上	38	-	-	-	-	-	-	-	-
	計	177	12	6.8	7	-	-	2	-	3
多賀町	40～49歳	28	5	17.9	2	-	-	3	-	-
	50～59歳	37	2	5.4	-	-	-	1	-	1
	60～69歳	52	2	3.8	1	-	-	1	-	-
	70歳以上	63	4	6.3	3	-	-	1	-	-
	計	180	13	7.2	6	-	-	6	-	1

※令和4年度分地域保健・健康増進事業報告(がん検診県分)暫定報告

(8)大腸がん検診

(令和4年度)

	受診者数	要精密検査者数	要精密検査率 (%)	精密検査の結果別人数				未把握	未受診	
				異常なし	が ん	が んの 疑 い	が ん 以 外 の 疾 患			
管内合計	40～49歳	827	30	3.6	7	1	-	11	1	10
	50～59歳	841	34	4.0	9	-	-	18	-	7
	60～69歳	1,697	76	4.5	15	2	-	47	-	12
	70歳以上	2,398	138	5.8	19	8	1	97	2	11
	計	5,763	278	4.8	50	11	1	173	3	40
彦根市	40～49歳	588	20	3.4	7	1	-	6	-	6
	50～59歳	576	25	4.3	6	-	-	13	-	6
	60～69歳	1,143	45	3.9	11	1	-	28	-	5
	70歳以上	1,362	81	5.9	10	6	-	61	-	4
	計	3,669	171	4.7	34	8	-	108	-	21
愛荘町	40～49歳	128	5	3.9	-	-	-	3	1	1
	50～59歳	100	2	2.0	-	-	-	1	-	1
	60～69歳	218	13	6.0	3	-	-	7	-	3
	70歳以上	522	28	5.4	4	1	1	17	1	4
	計	968	48	5.0	7	1	1	28	2	9
豊郷町	40～49歳	39	1	2.6	-	-	-	1	-	-
	50～59歳	36	2	5.6	-	-	-	2	-	-
	60～69歳	77	4	5.2	-	-	-	2	-	2
	70歳以上	126	11	8.7	-	1	-	7	-	3
	計	278	18	6.5	-	1	-	12	-	5
甲良町	40～49歳	32	1	3.1	-	-	-	-	-	1
	50～59歳	63	3	4.8	1	-	-	2	-	-
	60～69歳	142	11	7.7	-	1	-	8	-	2
	70歳以上	177	6	3.4	1	-	-	4	1	-
	計	414	21	5.1	2	1	-	14	1	3
多賀町	40～49歳	40	3	7.5	-	-	-	1	-	2
	50～59歳	66	2	3.0	2	-	-	-	-	-
	60～69歳	117	3	2.6	1	-	-	2	-	-
	70歳以上	211	12	5.7	4	-	-	8	-	-
	計	434	20	4.6	7	-	-	11	-	2

※令和4年度分地域保健・健康増進事業報告(がん検診県分)暫定報告

(9)肺がん検診

(令和4年度)

	受診者数	要精密検査者数	要精密検査率 (%)	精密検査の結果別人数				未把握	未受診	
				異常なし	が ん	が んの 疑 い	が ん 以 外 の 疾 患			
管内合計	40～49歳	773	9	1.2	4	-	-	4	-	1
	50～59歳	671	9	1.3	5	-	-	4	-	-
	60～69歳	1,530	40	2.6	14	3	-	19	-	4
	70歳以上	2,392	86	3.6	32	1	5	45	-	3
	計	5,366	144	2.7	55	4	5	72	-	8
彦根市	40～49歳	535	5	0.9	2	-	-	2	-	1
	50～59歳	448	6	1.3	5	-	-	1	-	-
	60～69歳	1,017	26	2.6	9	2	-	13	-	2
	70歳以上	1,483	59	4.0	23	-	1	35	-	-
	計	3,483	96	2.8	39	2	1	51	-	3
愛荘町	40～49歳	102	3	2.9	2	-	-	1	-	-
	50～59歳	56	1	1.8	-	-	-	1	-	-
	60～69歳	104	2	1.9	1	-	-	-	-	1
	70歳以上	115	3	2.6	1	-	-	1	-	1
	計	377	9	2.4	4	-	-	3	-	2
豊郷町	40～49歳	63	-	0.0	-	-	-	-	-	-
	50～59歳	53	1	1.9	-	-	-	1	-	-
	60～69歳	174	5	2.9	-	-	-	4	-	1
	70歳以上	472	16	3.4	5	-	3	6	-	2
	計	762	22	2.9	5	-	3	11	-	3
甲良町	40～49歳	38	1	2.6	-	-	-	1	-	-
	50～59歳	67	1	1.5	-	-	-	1	-	-
	60～69歳	137	3	2.2	2	-	-	1	-	-
	70歳以上	148	4	2.7	-	-	1	3	-	-
	計	390	9	2.3	2	-	1	6	-	-
多賀町	40～49歳	35	-	0.0	-	-	-	-	-	-
	50～59歳	47	-	0.0	-	-	-	-	-	-
	60～69歳	98	4	4.1	2	1	-	1	-	-
	70歳以上	174	4	2.3	3	1	-	-	-	-
	計	354	8	2.3	5	2	-	1	-	-

※令和4年度分地域保健・健康増進事業報告(がん検診県分)暫定報告

(10) 歯周疾患検診・骨粗鬆症検診

① 歯周疾患検診受診者の状況及び指導区分別状況(彦根市・多賀町のみ実施)

		受診者数		要精検者	要指導者	異常認めず
		男	女			
管内計	40 歳	19	51	42	16	12
	50 歳	32	65	50	27	20
	60 歳	30	63	51	24	18
	70 歳	3	15	9	5	4
	計	84	194	152	72	54
彦根市	40 歳	18	42	40	14	6
	50 歳	26	58	47	24	13
	60 歳	24	52	49	15	12
	70 歳	-	-	-	-	0
	計	68	152	136	53	31
多賀町	40 歳	1	9	2	2	6
	50 歳	6	7	3	3	7
	60 歳	6	11	2	9	6
	70 歳	3	15	9	5	4
	計	16	42	16	19	23

② 骨粗鬆症検診受診者の状況及び指導区分別状況(豊郷町・多賀町のみ実施)

		受診者数(女)	要精検者	要指導者	異常認めず
管内計	40 歳	5	-	-	5
	45 歳	9	-	-	9
	50 歳	12	-	-	12
	55 歳	13	1	1	11
	60 歳	11	4	4	3
	65 歳	24	13	7	4
	70 歳	20	14	4	2
	計	94	32	16	46
豊郷町	40 歳	3	-	-	3
	45 歳	3	-	-	3
	50 歳	6	-	-	6
	55 歳	4	-	-	4
	60 歳	4	1	2	1
	65 歳	7	2	2	3
	70 歳	3	1	2	-
	計	30	4	6	20
多賀町	40 歳	2	-	-	2
	45 歳	6	-	-	6
	50 歳	6	-	-	6
	55 歳	9	1	1	7
	60 歳	7	3	2	2
	65 歳	17	11	5	1
	70 歳	17	13	2	2
	計	64	28	10	26

(11)肝炎ウイルス検診

①肝炎ウイルス検診の受診者数及び項目別の検査結果別

(令和4年度)

	節 目 検 診 (40歳検診)								
	受診者		C型肝炎ウイルス検診					B型肝炎ウイルス検診	
	C 型	B 型	判 定①	判 定②	判 定③	判 定④	判 定⑤	陽 性	陰 性
管内計	350	349	-	-	1	339	10	-	349
彦根市	256	256	-	-	1	245	10	-	256
愛荘町	65	65	-	-	-	65	-	-	65
豊郷町	5	5	-	-	-	5	-	-	5
甲良町	14	14	-	-	-	14	-	-	14
多賀町	10	9	-	-	-	10	-	-	9

	節 目 外 検 診								
	受診者		C型肝炎ウイルス検診					B型肝炎ウイルス検診	
	C 型	B 型	判 定①	判 定②	判 定③	判 定④	判 定⑤	陽 性	陰 性
管内計	1,280	1,280	-	-	2	1,230	48	2	1,278
彦根市	917	917	-	-	1	868	48	1	916
愛荘町	202	202	-	-	-	202	-	-	202
豊郷町	54	54	-	-	1	53	-	-	54
甲良町	74	74	-	-	-	74	-	1	73
多賀町	33	33	-	-	-	33	-	-	33

※判定①②③:現在C型肝炎ウイルスに感染している可能性が極めて高い

(12) 地域・職域連携推進事業

①湖東圏域 地域・職域連携推進会議

目 的： 地域保健と職域保健の連携により、生涯を通じた健康づくりを継続的に支援するための方策を検討し、いきいきとした健康社会の実現を図る

開 催 日： 令和4年12月 書面開催

参 加 者： 彦根医師会 彦根歯科医師会 彦根薬剤師会 滋賀県栄養士会
彦根地域産業保健センター 彦根商工会議所
彦愛犬地域商工会広域事務局 全国健康保険協会
職域保健担当職員代表 彦根労働基準監督署
市町健康づくり担当課職員 等

内 容： (1)事業所における健康づくり支援に関する実態調査の結果について
(2)湖東圏域 地域・職域連携推進事業の取組状況について
(3)令和4年度湖東圏域 地域・職域保健担当者情報交換会について
(4)働き盛り世代の健康づくり推進のための取組について

②湖東圏域 地域・職域保健担当者情報交換会

目 的： 湖東圏域における地域保健と職域保健の連携推進に向け、各機関・事業所の取り組みや課題を情報共有するとともに、課題解決に向けた取り組みを検討する
※新型コロナウイルス感染症予防のため、オンラインによる講演形式での研修として開催

開 催 日： 令和5年3月2日(木)

参 加 者： 事業所健康管理担当者 市町健康づくり担当者 等

内 容： 講演1： 働き盛り世代こそ健口管理で健康管理
～企業にも個人にも驚きのコストパフォーマンス～
講演2： データで見る新型コロナウイルス感染症流行のさまざまな健康への影響

(13) 健康づくり事業

① 健康衛生情報誌「元気元気レター」の発行

(令和4年度)

発行月	掲載内容
5月	プラス10の身体活動のススメ
10月	あなた自身と、あなたの大切な人のために・・・禁煙のススメ
11月	むし歯予防のススメ
2月	あなたはよい睡眠とれていますか？
3月	おいしい減塩のコツ ご存知ですか？

(14) 糖尿病地域保健医療連携推進事業

①湖東圏域糖尿病対策ネットワーク会議

目的： 湖東圏域の医療機関と行政等の関係者が連携しながら、糖尿病の予防、早期発見、症状に応じた治療から合併症予防まで適切な治療や療養指導を受けることができる糖尿病対策のネットワーク構築に向けた情報交換・情報共有・検討を行う。

開催日： 令和4年9月26日(月)

②湖東圏域糖尿病対策ネットワーク会議にかかる検討会議

目的： 湖東圏域糖尿病対策ネットワーク会議に向けた情報交換・検討を行う。

開催日： 実施なし

③市町糖尿病対策担当者会議

目的： 各市町の取組について把握、情報共有し、医療機関連携の具体的な取組について協議する。

開催日： 実施なし

④糖尿病連携医登録に向けた糖尿病性腎症重症化予防研修会

目的： 地域における糖尿病診療の中心となる医師を糖尿病連携医として登録し、円滑な医療連携を推進する。

開催日： 令和4年11月19日(土)

9.地域福祉と民生委員児童委員等 民生委員児童委員・主任児童委員

(単位：人)

定数 市町名	区域担当			主任児童委員		
	男	女	計	男	女	計
彦根市	138	60	198	0	29	29
愛荘町	32	22	54	0	4	4
豊郷町	16	4	20	0	2	2
甲良町	10	10	20	0	2	2
多賀町	17	15	32	0	2	2
計	213	111	324	0	39	39

(任期 令和4年12月1日～令和7年11月30日)

(人数は令和5年3月31日現在)

10.障害者(児)福祉

(1)身体障害者(児)手帳交付者数

(令和5年3月31日現在)

		彦根市	愛荘町	豊郷町	甲良町	多賀町	管内計
視覚障害	1級	128	16	12	11	13	180
	2級	128	16	8	10	10	172
	3級	34	3	4	1	2	44
	4級	22	4	2	2	-	30
	5級	43	2	-	1	2	48
	6級	20	1	3	-	1	25
	計	375	42	29	25	28	499
聴覚・平衡機能障害	1級	15	4	4	1	-	24
	2級	91	17	9	8	8	133
	3級	46	8	3	5	4	66
	4級	82	10	6	7	5	110
	5級	1	1	-	1	-	3
	6級	125	34	12	17	7	195
	計	360	74	34	39	24	531
音声・言語・そしゃく機能障害	1級	5	2	-	-	-	7
	2級	2	-	2	-	2	6
	3級	33	6	2	3	-	44
	4級	10	4	1	2	1	18
	計	50	12	5	5	3	75
肢体不自由	1級	355	52	38	38	20	503
	2級	371	83	24	42	29	549
	3級	427	85	38	42	30	622
	4級	604	109	47	69	49	878
	5級	321	74	29	42	30	496
	6級	108	25	6	12	10	161
	計	2,186	428	182	245	168	3,209
心臓・腎臓・呼吸器・膀胱・直腸・小腸・ヒト免疫不全ウイルスによる免疫機能の障害・肝臓	1級	792	152	59	55	53	1,111
	2級	20	3	1	1	-	25
	3級	247	33	23	20	13	336
	4級	311	48	29	24	23	435
	計	1,370	236	112	100	89	1,907
合計	4,341	792	362	414	312	6,221	

(2)療育手帳交付状況

(令和5年3月31日現在)

区分	交付者数	左の内訳			
		最重度	重度	中度	軽度
彦根市	1,599	257	251	387	704
愛荘町	280	39	54	67	120
豊郷町	110	15	21	36	38
甲良町	87	15	26	21	25
多賀町	78	9	18	21	30
管内	2,154	335	370	532	917

(3)特別障害者手当等受給状況

(令和5年3月31日現在)

	愛荘町	豊郷町	甲良町	多賀町	計
特別障害者手当	23	7	11	3	44
障害児福祉手当	19(1)	10(1)	8	3	40

※()書きは、内受給停止中の人数

(4)指定障害福祉サービス事業所の設置状況

(令和5年3月31日現在)

サービス種類		彦根市	愛荘町	豊郷町	甲良町	多賀町	計
訪問系	居宅介護	22	3	3	1	-	29
	重度訪問介護	21	3	3	1	-	28
	同行援護	13	2	3	1	-	19
	行動援護	6	-	1	-	-	7
	重度障害者等包括支援	-	-	-	-	-	-
	短期入所(ショートステイ)	10	-	-	-	-	10
日中活動系	療養介護	-	-	-	-	-	-
	生活介護	10	1	2	1	1	15
	自立訓練(機能訓練)	-	-	-	-	-	-
	自立訓練(生活訓練)	1	-	-	-	-	1
	就労移行支援	4	-	-	1	-	5
	就労定着支援	2	-	-	1	-	3
	就労継続支援(A型)	2	1	-	1	-	4
就労継続支援(B型)	13	4	2	1	1	21	
居宅系	施設入所支援	3	-	-	-	-	3
	共同生活援助(グループホーム)	15	3	9	-	-	27
	自立生活援助	-	-	1	-	-	1
	宿泊型自立訓練	-	-	-	-	-	-
相談支援	11	-	3	1	-	15	
障害児通所支援	児童発達支援	16	2	2	1	-	21
	医療型児童発達支援	-	-	-	-	-	-
	放課後等デイサービス	18	2	2	2	1	25
	保育所等訪問支援	2	1	-	-	-	3

11.児童・母子・父子福祉

(1)保育所・児童厚生施設の設置状況

(令和5年3月31日現在)

	保育所(公立)	保育所(私立)	児童館	助産施設	計
愛 荘 町	1	5	-	-	6
豊 郷 町	1	1	1	-	3
甲 良 町	2	-	-	-	2
多 賀 町	1	-	-	-	1
管 内 計	5	6	1	-	12

(2)児童福祉相談支援件数(令和4年度)

町別相談内容

(単位:延件数)

	性格・生活習慣等 (1)	知能・言語 (2)	学校生活等			非行 (6)	家族関係		環境福祉 (9)	障害 (10)	その他 (11)	計 (12)
			人間関係 (3)	登校拒否 (4)	その他 (5)		虐待 (7)	その他 (8)				
愛 荘 町	2	0	0	10	2	3	553	35	6	0	4	615
豊 郷 町	0	0	0	0	1	1	37	3	0	0	3	45
甲 良 町	0	0	0	0	0	0	17	6	0	0	0	23
多 賀 町	0	0	0	9	0	0	49	2	0	0	0	60
管 外	1	0	0	0	0	0	12	6	0	0	1	20
延件数	3	0	0	19	3	4	668	52	6	0	8	763

年齢別相談内容

(単位:実人数)

	性格・生活習慣等 (1)	知能・言語 (2)	学校生活等			非行 (6)	家族関係		環境福祉 (9)	障害 (10)	その他 (11)	計 (12)
			人間関係 (3)	登校拒否 (4)	その他 (5)		虐待 (7)	その他 (8)				
乳 幼 児	2	-	-	-	-	-	55	11	3	-	-	71
小 学 生	-	-	-	-	1	-	77	11	1	-	2	92
中 学 生	-	-	-	-	-	1	41	5	-	-	-	47
高 校 生	-	-	-	1	1	1	26	1	-	-	1	31
そ の 他	-	-	-	-	-	-	2	1	-	-	4	7
実人数	2	-	-	1	2	2	201	29	4	-	7	248

(3)児童扶養手当・特別児童扶養手当受給世帯数

(令和5年3月31日現在)

区分	児童扶養手当				計	特別児童扶養手当		計
	支給者数			全額 停止者		支給者数	停止者数	
	全額	一部	計					
愛荘町	100	79	179	32	211	55	2	57
豊郷町	58	26	84	16	100	19	2	21
甲良町	55	13	68	8	76	13	-	13
多賀町	16	24	40	14	54	10	-	10
管内計	229	142	371	70	441	97	4	101

(4)母子・父子・寡婦福祉資金貸付件数

(令和5年3月31日現在)

資金種類		町名		愛荘町	豊郷町	甲良町	多賀町	管内計
		母子	寡婦					
事業開始	母子	-	-	-	-	-	-	-
	寡婦	-	-	-	-	-	-	-
修学	母子	7	4	1	6	18		
	寡婦	1	1	-	-	2		
就学支度	母子	2	3	4	2	11		
	寡婦	-	-	-	-	-		
修業	母子	-	-	-	-	-		
	寡婦	-	-	-	-	-		
就職支度	母子	-	-	-	-	-		
	寡婦	-	-	-	-	-		
転宅	母子	-	-	-	-	-		
	寡婦	-	-	-	-	-		
住宅	母子	-	-	-	-	-		
	寡婦	-	-	-	-	-		
技能取得	母子	-	-	-	-	-		
	寡婦	-	-	-	-	-		
生活資金	母子	-	-	-	1	1		
	寡婦	-	-	-	-	-		
計	母子	9	7	5	9	30		
	寡婦	1	1	-	-	2		

[内 新規貸付:愛荘町0件、豊郷町0件、甲良町0件、多賀町0件]

(5)ひとり親家庭福祉推進員(令和4年度)

愛荘町	2名	豊郷町	2名	
甲良町	2名	多賀町	2名	[合計8名]

(6) 母子・父子・寡婦福祉相談支援件数(令和4年度)

		前年度(月)からの繰り越し件数 A	今年度(月)の新規相談件数 B	合計 C(A+B)	解決件数 D	翌年度(月)への繰り越し件数 E(C-D)	相談回数	
生活一般	住宅	-	-	-	-	-	-	
	医療・健康	病気	-	-	-	-	-	-
		障害	-	-	-	-	-	-
		その他	-	-	-	-	-	-
	家庭紛争	夫等の暴力	-	7	7	7	-	13
		その他	-	6	6	6	-	9
	就労	求職・転職	-	10	10	10	-	16
		資格取得・職業訓練	-	26	26	26	-	32
		職場の悩み	-	-	-	-	-	-
		その他	-	-	-	-	-	-
	結婚	-	15	15	15	-	28	
	養育費	-	17	17	17	-	32	
	借金	-	-	-	-	-	-	
その他	-	6	6	6	-	10		
小計	-	87	87	87	-	140		
児童	養育	保育所入所	-	-	-	-	-	
		虐待	-	1	1	1	-	1
		その他	-	-	-	-	-	-
	教育	-	-	-	-	-	-	
	非行	-	-	-	-	-	-	
	就職	-	1	1	1	-	1	
	その他	-	-	-	-	-	-	
小計	-	2	2	2	-	2		
経済的支援・生活保護	母子福祉資金	貸付	-	5	5	5	-	8
		償還	-	49	49	49	-	83
	寡婦福祉資金	貸付	-	-	-	-	-	-
		償還	-	-	-	-	-	-
	公的年金	-	-	-	-	-	-	
	児童扶養手当	-	27	27	27	-	32	
	生活保護	-	-	-	-	-	-	
	税	-	-	-	-	-	-	
	その他	-	4	4	4	-	18	
小計	-	85	85	85	-	141		
その他	売店設置(法第25条)	-	-	-	-	-	-	
	たばこ販売(法第26条)	-	-	-	-	-	-	
	母子世帯向公営住宅(法第27条)	-	-	-	-	-	-	
	母子福祉施設の利用	-	-	-	-	-	-	
	母子生活支援施設(児童福祉法第38条)	-	4	4	4	-	11	
	小計	-	4	4	4	-	11	
合計		-	178	178	178	-	294	

12. 母子保健

(1) 妊娠の届出状況（妊娠週数別）

（令和4年度）

妊娠の届出をした者の数	妊 娠 週 数						計
	満11週以内	満12週～19週	満20週～27週	満28週以上	分娩後	不詳	
彦根市	712	37	3	1	-	1	754
愛荘町	149	3	1	-	-	-	153
豊郷町	42	2	-	-	-	-	44
甲良町	18	1	-	-	-	-	19
多賀町	45	-	-	-	-	-	45
合 計	966	43	4	1	-	1	1,015

(2) 妊婦一般健康診査実施状況

（令和4年度）

市町名	受診実人員	受診延人員	指導区分結果別延人員		
			異常なし	要指導	要精査
彦根市	1,166	9,006	7,956	269	17
愛荘町	249	1,901	1,835	59	7
豊郷町	70	562	550	8	4
甲良町	41	325	320	5	-
多賀町	55	547	547	-	-
合 計	1,581	12,341	11,208	341	28

※彦根市受診延人員のうち、764件は指導区分が未記入

(3) 保健指導実施状況

（令和4年度）

市町名	妊 婦			産 婦		
	実人員		延人員	実人員		延人員
		(再掲)健診の事後指導			(再掲)健診の事後指導	
彦根市	754	0	754	69	0	69
愛荘町	171	0	173	15	0	15
豊郷町	53	0	53	0	0	0
甲良町	21	0	21	0	0	0
多賀町	45	0	45	0	0	0
合 計	1044	0	1046	84	0	84

市町名	乳 児			幼 児			電話相談延人数
	実人員		延人員	実人員		延人員	
		(再掲)健診の事後指導			(再掲)健診の事後指導		
彦根市	158	81	308	411	238	531	1,000
愛荘町	47	44	51	116	108	129	211
豊郷町	33	21	83	57	44	124	167
甲良町	24	3	79	37	15	113	85
多賀町	0	0	0	115	115	115	0
合 計	262	149	521	736	520	1,012	1,463

(4)健康教育(集団指導)実施状況

(令和4年度)

市町名	思春期・未婚女性学級		婚前・新婚学級		両(母)親学級	
	開催延回数	参加延人数	開催延回数	参加延人数	開催延回数	参加延人数
彦根市	-	-	-	-	-	-
愛荘町	-	-	-	-	8	47
豊郷町	-	-	-	-	-	-
甲良町	-	-	-	-	-	-
多賀町	-	-	-	-	-	-
合計	-	-	-	-	8	47

市町名	育児学級(乳児期)		育児学級(幼児期)		その他		計	
	開催延回数	参加延人数	開催延回数	参加延人数	開催延回数	参加延人数	開催延回数	参加延人数
彦根市	12	182	32	563	-	-	44	745
愛荘町	-	-	-	-	-	-	8	47
豊郷町	-	-	19	133	-	-	19	133
甲良町	-	-	-	-	-	-	-	-
多賀町	-	-	-	-	-	-	-	-
合計	12	182	51	696	-	-	71	925

(5)乳幼児健診実施状況

(令和4年度)

市町名	一般健康診査							
	乳児		幼児					
	対象人員	受診実人員	1歳6ヶ月児健康診査		3歳児健康診査		その他	
			対象人員	受診実人員	対象人員	受診実人員	対象人員	受診実人員
彦根市	1,474	1,436	849	814	902	893	815	825
愛荘町	327	324	159	159	185	179	131	131
豊郷町	84	82	49	47	47	47	48	48
甲良町	63	64	28	28	41	41	30	29
多賀町	112	109	53	52	74	70	80	80
合計	2,060	2,015	1,138	1,100	1,249	1,230	1,104	1,113

(6)乳幼児発達相談指導事業

①年齢別(延人数)

(令和4年度)

市町名	年齢							
	0歳	1歳	2歳	3歳	4歳	5歳	6歳以上	計
彦根市	-	18	52	126	83	3	-	282
愛荘町	-	10	24	22	27	26	12	121
豊郷町	-	-	1	3	6	4	37	51
甲良町	-	-	-	5	21	10	26	62
多賀町	-	-	-	9	2	15	67	93
合計	-	28	77	165	139	58	142	609

②問題別

(令和4年度)

		彦根市	愛荘町	豊郷町	甲良町	多賀町	合計
発達障害	知的発達症	45	10	2	-	2	59
	知的発達症(境界域)	54	17	3	-	-	74
	自閉症スペクトラム症	55	5	2	2	3	67
	注意欠如/多動症	10	3	-	-	-	13
	ことばの遅れ	27	3	7	7	10	54
	その他	14	5	14	4	2	39
心因性の問題		-	5	2	-	1	8
児の問題なし		18	5	1	-	-	24
計(実人員)		223	53	31	13	18	338
再掲	今年度新規(実人員)	149	35	22	3	2	211
	不適切な養育の問題(実人員)	14	2	-	-	-	16
延相談回数		282	121	51	62	93	609

③他機関との連携等(重複可)及び年度末現在の転帰(実人員)

(令和4年度)

市町名	他機関との連携等(重複可)							令和4年度末現在の転帰(実人員)			
	療育機関	療育発達相談	医療機関	保育所・幼稚園	親子教室	発達支援教室	その他	相談終了	相談継続	その他	計
彦根市	112	-	11	197	45	5	-	32	186	5	223
愛荘町	17	-	1	42	4	-	-	33	17	3	53
豊郷町	-	-	-	6	1	3	21	14	17	-	31
甲良町	-	-	-	12	-	-	-	5	8	-	13
多賀町	2	-	1	-	-	6	-	5	13	-	18
合計	131	-	13	257	50	14	21	89	241	8	338

(7)ハイリスク妊産婦・新生児援助事業

①訪問依頼内容別連絡件数(重複可)

(令和4年度)

		彦根市	愛荘町	豊郷町	甲良町	多賀町	計
妊婦	体重増加・貧血・尿糖・高血圧など	2	0	0	0	0	2
	妊娠高血圧症候群	1	0	0	0	0	1
	切迫流産・早産	3	0	1	0	0	4
	身体疾患	14	1	1	0	0	16
	精神疾患	5	2	0	0	0	7
	若年妊婦	3	4	1	1	0	9
	高年妊婦	1	1	0	0	0	2
	知的障害	3	0	0	0	0	3
	外国籍の妊婦	9	0	1	0	0	10
	未婚(シングルマザー)	20	1	1	1	0	23
	家庭環境問題	8	6	2	0	0	16
	経済的問題	2	0	1	0	0	3
	その他	0	1	0	0	0	1
小計		71	16	8	2	0	97
産婦	妊娠高血圧症候群後遺症	17	0	0	0	0	17
	身体疾患	0	3	0	0	0	3
	若年初産婦	5	3	0	1	0	9
	高年初産婦	17	1	2	0	0	20
	精神疾患	26	3	1	0	0	30
	知的障害	2	1	0	0	0	3
	育児不安大	130	14	8	3	5	160
	マタニティーブルー	3	0	0	0	0	3
	外国籍の産婦	16	4	0	0	0	20
	未婚(シングルマザー)	4	1	0	0	0	5
	家庭環境問題	80	6	1	0	0	87
	経済的問題	10	1	1	0	0	12
	その他	20	3	1	0	0	24
小計		330	40	14	4	5	393
新生児	低体重						
	2000g～2500g未満	29	5	3	2	0	39
	1500g～2000g未満	0	1	0	0	0	1
	1000g～1500g未満	4	1	1	0	0	6
	1000g未満	10	0	0	0	0	10
	多胎	17	2	1	2	4	26
	新生児仮死(重症)	3	0	1	0	0	4
	感染症	4	1	0	0	0	5
	染色体異常	1	0	0	0	0	1
	心疾患	7	1	2	0	0	10
奇形	3	0	0	0	0	3	
身体的問題	46	2	1	0	0	49	
その他	4	1	2	0	0	7	
小計		128	14	11	4	4	161
合計		529	70	33	10	9	651

②連絡のあったケースへの指導状況

(令和4年度)

	連絡件数	初回指導対象者数	初回指導方法(実人員)				要継続フォロー者数(実人員)	事後指導方法(実人員)			
			訪問	電話	面接	合計		訪問	電話	健診	その他
妊婦	55	52	8	16	10	34	31	13	7	-	11
産婦	233	197	176	4	2	182	173	57	43	46	27
新生児	120	63	52	4	0	56	45	8	11	18	8
合計	408	312	236	24	12	272	249	78	61	64	46

③ハイリスク妊産婦・新生児援助体制連絡会議開催状況

(令和4年度)

開催日時	検討内容	メンバー	場所
R4.6.9	これまでの周産期保健医療連絡調整会議の経過について ハイリスク妊産婦・新生児援助事業における運用状況について コロナ陽性者および濃厚接触者の妊婦支援について その他	彦根市立病院、神野レディスクリニック本院・アリス、長浜赤十字病院、近江八幡市立総合医療センター、1市4町、保健所	湖東健康福祉事務所2階プレイルーム

(8)人工妊娠中絶件数(母体の年齢階級別)

(令和4年度)

妊娠週数	20歳未満	20～24歳	25～29歳	30～34歳	35～39歳	40～44歳	45～49歳	50歳以上	不詳	計
7週以前	-	6	5	8	10	3	-	-	-	32
8～11週	5	13	14	12	9	2	1	-	-	56
12～15週	-	-	-	-	-	-	-	-	-	-
16～19週	-	1	-	-	-	-	-	-	-	1
20・21週	-	-	-	-	-	-	-	-	-	-
不詳	-	-	-	-	-	-	-	-	-	-
合計	5	20	19	20	19	5	1	-	-	89

(9)特定不妊治療費助成事業

(令和4年度)

市町名	延べ件数	実人数
彦根市	52	49
愛荘町	10	10
豊郷町	4	3
甲良町	1	1
多賀町	3	3
管内	70	66

(10)低体重児出生状況

①低体重児

(令和4年度)

生下時体重	～999g	1,000～1,499g	1,500～1,999g	2,000～2,499g	計
市町名					
彦根市	6	4	12	47	69
愛荘町	-	1	1	11	13
豊郷町	-	1	-	7	8
甲良町	-	-	-	2	2
多賀町	-	-	-	3	3
管内	6	6	13	70	95

②在胎期間別・生下時体重別出生状況

(令和4年度)

在胎期間	37週未満	37～41週	42週以上	不明	計
生下時体重					
～999g	6	-	-	-	6
1,000～1,499g	6	-	-	-	6
1,500～1,999g	11	2	-	-	13
2,000～2,499g	20	50	-	-	70
計	43	52	-	-	95

13. 精神保健福祉

(1)精神障害者保健福祉手帳交付状況

(令和4年度)

市 町 名	1級	2級	3級	計
彦根市	66	819	386	1,271
愛荘町	10	96	53	159
豊郷町	3	49	33	85
甲良町	3	28	19	50
多賀町	6	34	12	52
計	88	1,026	503	1,617

(資料)精神障害者手帳等発行システム

(2)措置入院状況

(令和4年度)

市 町 名	前年度末人数	本年度中増減		本年度末人数	
		措置命令	措置解除		
彦根市	男	2	3	5	-
	女	-	3	3	-
愛荘町	男	-	-	-	-
	女	-	-	-	-
豊郷町	男	-	2	2	-
	女	-	-	-	-
甲良町	男	-	-	-	-
	女	-	-	-	-
多賀町	男	-	-	-	-
	女	-	-	-	-
管 外	男	-	-	-	-
	女	-	1	1	-
計	男	2	5	5	-
	女	-	4	4	-

(3)自立支援医療(精神通院医療)費公費負担状況

①市町別

(令和4年度)

市町名	計
彦根市	1,965
愛荘町	304
豊郷町	127
甲良町	90
多賀町	91
計	2,577

(資料)精神障害者手帳等発行システム

②疾病別

(令和4年度)

区 分	彦根市	愛荘町	豊郷町	甲良町	多賀町	計
症状性又は器質性精神障害	41	8	4	3	2	58
脳血管障害及びその後遺症	2	-	-	-	-	2
精神作用物質による精神・行動障害	16	4	3	2	2	27
統合失調症圏	381	58	33	18	25	515
気分障害(そううつ病圏)	765	118	46	37	38	1,004
神経症性障害	221	47	24	19	9	320
生理的障害および身体的要因 関連行動症候群	14	2	2	-	-	18
人格・行動障害	9	1	1	-	1	12
精神遅滞	22	4	2	-	-	28
心理的発達の障害	243	19	4	7	1	274
小児期および青年期情緒障害	107	9	1	1	4	122
てんかん	143	34	7	3	8	195
特定不能の精神障害	1	-	-	-	1	2
計	1,965	304	127	90	91	2,577

(資料)精神障害者手帳等発行システム

(4)申請・通報状況

(令和4年度)

	区 分	彦根市	愛荘町	豊郷町	甲良町	多賀町	管 外	計
性 別	男	15	4	4	1	-	1	25
	女	4	1	-	-	-	1	6
	計	19	5	4	1	-	2	31
申 請 通 報 経 路	家 族	-	-	-	-	-	-	-
	本 人	-	-	-	-	-	-	-
	住民・職場	-	-	-	-	-	-	-
	保健福祉医療関係	-	-	-	-	-	-	-
	救 急 隊	-	-	-	-	-	-	-
	警 察	16	3	4	-	-	2	25
	検 察 官	-	-	-	-	-	-	-
	矯正施設の長	3	2	-	1	-	-	6
計	19	5	4	1	-	2	31	

(5)申請・通報に基づく診察状況

(令和4年度)

指定医の診察の有無	彦根市	愛荘町	豊郷町	甲良町	多賀町	管 外	計
有	13	2	3	-	-	1	19
措置入院	6	-	2	-	-	1	9
措置入院以外	7	2	1	-	-	-	10
無	6	3	1	1	-	1	12
計	19	5	4	1	-	2	31

(6)精神保健福祉相談

①定期相談(医師、心理士)

(令和4年度)

		面接	訪問	電話
定期相談(精神科医師)	一般相談	実6人、延6人	—	実施していない
	アルコール相談	実5人、延5人	—	実施していない
定期相談(精神科医師)	ひきこもり相談	実3人、延3人	—	実施していない
定期相談(心理士)		実6人、延31人	—	実施していない

(令和4年度)

定期相談(精神科医師) 市町別実人員	一般相談	アルコール相談	ひきこもり相談	計
彦根市	6	5	2	13
愛荘町	—	—	—	—
豊郷町	—	—	—	—
甲良町	—	—	1	1
多賀町	—	—	—	—
管外	—	—	—	—
計	6	5	3	14

②定期外相談(保健師)

(令和4年度)

		実人員	新規者の受付経路(再掲)			面接 延 人 員											計	
			市町村	医療機関	その他	実人員	老人精神保健	社会復帰	アルコール	薬物	ギャンブル	思春期	こころの健康	摂食障害	うつ・うつ状態	その他		
市町別	彦根市	男	30	2	1	11	20	-	-	2	-	1	-	-	-	-	36	39
		女	17	1	2	6	14	-	-	-	-	-	-	1	-	-	27	28
	愛荘町	男	2	-	-	-	1	-	-	2	-	-	-	-	-	-	-	2
		女	1	-	-	1	1	-	-	-	-	-	-	-	-	-	2	2
	豊郷町	男	2	1	-	-	2	-	-	-	-	-	-	-	-	-	6	6
		女	-	-	-	-	-	-	-	-	-	-	-	-	-	-	-	-
	甲良町	男	-	-	-	-	-	-	-	-	-	-	-	-	-	-	-	-
		女	1	-	-	1	1	-	-	-	-	-	-	-	-	-	2	2
	多賀町	男	-	-	-	-	-	-	-	-	-	-	-	-	-	-	-	-
		女	-	-	-	-	-	-	-	-	-	-	-	-	-	-	-	-
管外	男	3	-	-	3	3	-	-	-	-	-	-	-	-	-	3	3	
	女	-	-	-	-	-	-	-	-	-	-	-	-	-	-	-	-	
不明	男	-	-	-	-	-	-	-	-	-	-	-	-	-	-	-	-	
	女	1	-	-	1	1	-	-	-	-	-	-	-	-	-	1	1	
	不明	-	-	-	-	-	-	-	-	-	-	-	-	-	-	-	-	
計	男	37	3	1	14	26	-	-	4	-	1	-	-	-	-	45	50	
	女	20	1	2	9	17	-	-	-	-	-	-	1	-	-	32	33	
	不明	-	-	-	-	-	-	-	-	-	-	-	-	-	-	-	-	

		ひきこもり(再掲)		訪問指導 延 人 員											電話相談延数		
		相談延人員	訪問延人員	実人員	老人精神保健	社会復帰	アルコール	薬物	ギャンブル	思春期	こころの健康	摂食障害	うつ・うつ状態	その他		計	
市町別	彦根市	男	14	14	10	-	1	-	-	1	-	-	-	-	34	36	425
		女	5	4	4	-	-	-	-	-	-	-	-	-	15	15	166
	愛荘町	男	-	-	1	-	-	-	-	-	-	-	-	-	3	3	34
		女	2	-	-	-	-	-	-	-	-	-	-	-	-	-	15
	豊郷町	男	-	-	2	-	-	-	-	-	-	-	-	-	4	4	108
		女	-	-	-	-	-	-	-	-	-	-	-	-	-	-	19
	甲良町	男	-	-	-	-	-	-	-	-	-	-	-	-	-	-	8
		女	2	-	-	-	-	-	-	-	-	-	-	-	-	-	2
	多賀町	男	-	-	-	-	-	-	-	-	-	-	-	-	-	-	13
		女	-	-	-	-	-	-	-	-	-	-	-	-	-	-	14
管外	男	-	-	-	-	-	-	-	-	-	-	-	-	-	-	10	
	女	-	-	-	-	-	-	-	-	-	-	-	-	-	-	3	
不明	男	-	-	-	-	-	-	-	-	-	-	-	-	-	-	14	
	女	-	-	-	-	-	-	-	-	-	-	-	-	-	-	6	
	不明	-	-	-	-	-	-	-	-	-	-	-	-	-	-	4	
計	男	14	14	13	-	1	-	-	1	-	-	-	-	41	43	612	
	女	9	4	4	-	-	-	-	-	-	-	-	-	15	15	225	
	不明	-	-	-	-	-	-	-	-	-	-	-	-	-	-	4	

(7)自殺対策

①自殺予防啓発活動

自殺予防週間

期 間：令和4年(2022年)9月10日～9月16日

場 所：各市町、保健所の窓口

内 容：自殺対策に関する相談窓口の情報を掲載した啓発資材を設置

自殺対策強化月間

期 間：令和4年(2022年)3月1日～3月31日

場 所：各市町、保健所の窓口

内 容：自殺対策に関する相談窓口の情報を掲載した啓発資材を設置

②湖東圏域における自殺未遂者支援事業

さまざまな困難や苦痛を抱えた自殺未遂者に対し、地域での相談窓口の紹介や各関係機関が連携して必要な支援を行い、自殺未遂者の再企図を防止すること、自殺予防につながる地域の連携、支援体制を構築することを目的として実施。(平成29年12月から開始)

実施主体：彦根市・愛荘町・豊郷町・甲良町・多賀町・彦根保健所

関係機関：湖東圏域内の救急告知病院(4病院)

連絡件数：令和4年度 41件

③湖東地域自殺対策連絡協議会

回 数：1回／年

参加者：病院関係者、自助グループ、相談支援事業所、労働・教育関係者、警察署、消防署、市町関係者、精神保健福祉センター、彦根保健所

目 的：本県では、平成25年に「滋賀県自殺対策基本指針」の改定、「滋賀県自殺予防情報センター」の設置、平成30年3月には「滋賀県自殺対策計画」を策定。湖東地域においても、関係機関の連携により効果的な取組を推進することを目的として、「湖東地域自殺対策連絡協議会」を開催する。

(8)ひきこもり対策事業

①ひきこもり相談(医師、心理士)

かねてより社会に出ることに困難を感じ、自宅以外の対人関係や社会活動からひきこもっている「ひきこもり」が問題になっている。そこで本人や家族に対する指導や助言を行い、本人や家族に支援を行うためにひきこもり相談事業を実施する。

対象者：概ね16歳以上で、何らかの原因により対人関係を持たず、ひきこもりがちになっていることで悩んでいる本人、家族および各関係機関等

医師による相談：原則として奇数月 心理士による相談：原則として毎月

②ひきこもり家族交流会

「ひきこもり」の問題について悩んでいる家族は社会的にも孤立している場合が多いと考えられる。そこで、ひきこもりの悩みを持つ家族が、体験を語り合い、情報交換をすることにより「自分のところだけではなかった」という安心感や孤立感の軽減を目指し、仲間づくりや本人への関わり方を学び合う機会とすることを目的にひきこもり家族交流会を開催する。

回数：2回

(9)滋賀のみんなでつくる地域精神保健医療福祉チーム(中核的人材育成)事業

精神障害者の入院から地域生活を支える支援や仕組みづくり等を、医療、福祉、行政、当事者が連携を強化しながら体制整備を図ることを目的に実施。

①個別支援会議・圏域推進チームの開催

回数：8回／年

参加者：病院関係者、相談支援事業所、市町関係者、精神保健福祉センター、彦根保健所

内容：①地域移行支援準備対象者の個別検討
②地域課題の検討、研修会の企画、実施、評価等

②研修会

地域移行に関する研修会

開催日：令和5年3月10日(金)

場所：ZOOM開催

内容：テーマ「特性確認シートについて」

14. 難病対策

※重複あり

(1) 特定医療費(指定難病)受給者数(年齢階級別)

(令和5年3月31日現在)

疾患番号	疾患名	合計	男	女	0～19歳	20～29歳	30～39歳	40～49歳	50～59歳	60～69歳	70歳以上	65歳以上(再掲)
1	球脊髄性筋萎縮症	1	1	-	-	-	-	-	-	1	-	1
2	筋萎縮性側索硬化症	10	6	4	-	-	-	1	1	1	7	7
3	脊髄性筋萎縮症	-	-	-	-	-	-	-	-	-	-	-
4	原発性側索硬化症	-	-	-	-	-	-	-	-	-	-	-
5	進行性核上性麻痺	21	14	7	-	-	-	1	-	3	17	19
6	パーキンソン病	171	73	98	-	-	1	1	11	25	134	151
7	大脳皮質基底核変性症	13	3	10	-	-	-	-	1	2	10	12
8	ハンチントン病	1	-	1	-	-	-	1	-	-	-	-
9	神経有棘赤血球症	-	-	-	-	-	-	-	-	-	-	-
10	シャルコー・マリー・トウス病	-	-	-	-	-	-	-	-	-	-	-
11	重症筋無力症	33	21	12	-	-	-	4	8	8	13	17
12	先天性筋無力症候群	-	-	-	-	-	-	-	-	-	-	-
13	多発性硬化症／視神経脊髄炎	22	2	20	-	1	5	3	6	5	2	5
14	慢性炎症性脱髄性多発神経炎／多巣性運動ニューロパチー	7	3	4	-	-	2	1	1	1	2	2
15	封入体筋炎	2	1	1	-	-	-	-	-	1	1	2
16	クロウ・深瀬症候群	-	-	-	-	-	-	-	-	-	-	-
17	多系統萎縮症	20	8	12	-	-	-	-	6	5	9	12
18	脊髄小脳変性症(多系統萎縮症を除く。)	35	19	16	-	1	-	5	5	7	17	21
19	ライソゾーム病	-	-	-	-	-	-	-	-	-	-	-
20	副腎白質ジストロフィー	-	-	-	-	-	-	-	-	-	-	-
21	ミトコンドリア病	4	1	3	1	1	1	1	-	-	-	-
22	もやもや病	10	3	7	-	1	-	2	7	-	-	-
23	プリオン病	2	-	2	-	-	-	-	-	1	1	1
24	亜急性硬化性全脳炎	-	-	-	-	-	-	-	-	-	-	-
25	進行性多巣性白質脳症	-	-	-	-	-	-	-	-	-	-	-
26	HTLV-1関連脊髄症	1	-	1	-	-	-	1	-	-	-	-
27	特発性基底核石灰化症	1	-	1	-	-	-	-	-	-	1	1
28	全身性アミロイドーシス	14	12	2	-	-	-	-	1	2	11	13
29	ウルリッヒ病	-	-	-	-	-	-	-	-	-	-	-
30	遠位型ミオパチー	-	-	-	-	-	-	-	-	-	-	-
31	ベスレムミオパチー	-	-	-	-	-	-	-	-	-	-	-
32	自己食空胞性ミオパチー	-	-	-	-	-	-	-	-	-	-	-
33	シュワルツ・ヤンベル症候群	-	-	-	-	-	-	-	-	-	-	-
34	神経線維腫症	8	3	5	-	2	-	2	1	2	1	3
35	天疱瘡	4	2	2	-	-	-	1	3	-	-	-
36	表皮水疱症	-	-	-	-	-	-	-	-	-	-	-
37	膿疱性乾癬(汎発型)	2	1	1	-	-	-	1	1	-	-	-
38	スティーヴンス・ジョンソン症候群	-	-	-	-	-	-	-	-	-	-	-
39	中毒性表皮壊死症	-	-	-	-	-	-	-	-	-	-	-
40	高安動脈炎	5	1	4	-	-	-	2	1	1	1	1
41	巨細胞性動脈炎	2	-	2	-	-	-	-	-	1	1	2
42	結節性多発動脈炎	3	3	-	-	-	-	-	1	-	2	2
43	顕微鏡的多発血管炎	14	8	6	-	-	-	2	1	-	11	11
44	多発血管炎性肉芽腫症	-	-	-	-	-	-	-	-	-	-	-
45	好酸球性多発血管炎性肉芽腫症	8	-	8	-	-	2	1	1	2	2	3
46	悪性関節リウマチ	6	3	3	-	-	-	-	-	1	5	5
47	バージャー病	2	2	-	-	-	-	1	-	-	1	1

疾患番号	疾患名	合計	男	女	0～19歳	20～29歳	30～39歳	40～49歳	50～59歳	60～69歳	70歳以上	65歳以上 (再掲)
48	原発性抗リン脂質抗体症候群	1	-	1	-	-	-	-	1	-	-	-
49	全身性エリテマトーデス	68	8	60	2	4	7	11	16	12	16	22
50	皮膚筋炎／多発性筋炎	25	3	22	-	-	-	6	8	5	6	7
51	全身性強皮症	32	5	27	-	-	1	1	6	10	14	20
52	混合性結合組織病	10	1	9	-	-	2	4	2	1	1	1
53	シェーグレン症候群	23	1	22	1	-	1	3	5	4	9	12
54	成人スチル病	4	1	3	-	1	1	-	1	1	-	-
55	再発性多発軟骨炎	1	1	-	-	-	-	-	-	1	-	-
56	ベーチェット病	14	9	5	-	2	-	6	2	3	1	2
57	特発性拡張型心筋症	22	19	3	-	-	-	2	5	10	5	12
58	肥大型心筋症	4	2	2	-	1	-	-	-	1	2	3
59	拘束型心筋症	-	-	-	-	-	-	-	-	-	-	-
60	再生不良性貧血	17	9	8	-	-	2	1	2	4	8	9
61	自己免疫性溶血性貧血	1	1	-	-	-	-	-	-	-	1	1
62	発作性夜間ヘモグロビン尿症	-	-	-	-	-	-	-	-	-	-	-
63	特発性血小板減少性紫斑病	17	6	11	-	-	2	2	3	2	8	10
64	血栓性血小板減少性紫斑病	-	-	-	-	-	-	-	-	-	-	-
65	原発性免疫不全症候群	6	2	4	-	1	1	-	3	1	-	1
66	IgA 腎症	14	5	9	-	3	1	3	5	1	-	1
67	多発性嚢胞腎	13	7	6	-	-	1	3	5	2	2	2
68	黄色靭帯骨化症	6	3	3	-	-	-	1	1	1	3	3
69	後縦靭帯骨化症	43	26	17	-	-	-	1	7	10	25	29
70	広範脊柱管狭窄症	18	11	7	-	-	-	-	1	3	14	16
71	特発性大腿骨頭壊死症	32	19	13	1	1	4	6	7	6	7	9
72	下垂体性ADH分泌異常症	8	5	3	-	1	3	2	-	-	2	2
73	下垂体性TSH分泌亢進症	1	-	1	-	-	-	-	1	-	-	-
74	下垂体性PRL分泌亢進症	4	2	2	-	1	2	1	-	-	-	-
75	クッシング病	1	1	-	-	-	-	-	1	-	-	-
76	下垂体性ゴナドトロピン分泌亢進症	-	-	-	-	-	-	-	-	-	-	-
77	下垂体性成長ホルモン分泌亢進症	8	3	5	-	1	-	-	3	2	2	4
78	下垂体前葉機能低下症	13	8	5	2	1	2	1	2	2	3	5
79	家族性高コレステロール血症(ホモ接合体)	-	-	-	-	-	-	-	-	-	-	-
80	甲状腺ホルモン不応症	-	-	-	-	-	-	-	-	-	-	-
81	先天性副腎皮質酵素欠損症	2	-	2	-	1	-	1	-	-	-	-
82	先天性副腎低形成症	-	-	-	-	-	-	-	-	-	-	-
83	アジソン病	-	-	-	-	-	-	-	-	-	-	-
84	サルコイドーシス	20	7	13	-	-	-	2	3	4	11	13
85	特発性間質性肺炎	20	14	6	-	-	-	-	-	2	18	18
86	肺動脈性肺高血圧症	6	1	5	-	-	-	1	-	1	4	5
87	肺静脈閉塞症／肺毛細血管腫症	-	-	-	-	-	-	-	-	-	-	-
88	慢性血栓塞栓性肺高血圧症	1	-	1	-	-	-	-	-	-	1	1
89	リンパ脈管筋腫症	-	-	-	-	-	-	-	-	-	-	-
90	網膜色素変性症	28	11	17	-	1	1	-	6	5	15	17
91	バッド・キアリ症候群	-	-	-	-	-	-	-	-	-	-	-
92	特発性門脈圧亢進症	-	-	-	-	-	-	-	-	-	-	-
93	原発性胆汁性胆管炎	24	6	18	-	-	-	1	5	7	11	16
94	原発性硬化性胆管炎	2	1	1	-	-	1	-	1	-	-	-
95	自己免疫性肝炎	3	-	3	-	-	1	-	-	1	1	2
96	クローン病	56	41	15	-	17	9	12	9	4	5	5
97	潰瘍性大腸炎	179	99	80	-	19	38	37	32	21	32	40
98	好酸球性消化管疾患	5	1	4	-	-	1	2	1	1	-	1

疾患 番号	疾患名	合計	男	女	0～19歳	20～29歳	30～39歳	40～49歳	50～59歳	60～69歳	70歳以上	65歳以上 (再掲)
99	慢性特発性偽性腸閉塞症	-	-	-	-	-	-	-	-	-	-	-
100	巨大膀胱短小結腸腸管蠕動不全症	-	-	-	-	-	-	-	-	-	-	-
101	腸管神経節細胞僅少症	-	-	-	-	-	-	-	-	-	-	-
102	ルビンシュタイン・テイビ症候群	-	-	-	-	-	-	-	-	-	-	-
103	CFC症候群	-	-	-	-	-	-	-	-	-	-	-
104	コステロ症候群	-	-	-	-	-	-	-	-	-	-	-
105	チャージ症候群	-	-	-	-	-	-	-	-	-	-	-
106	クリオピリン関連周期熱症候群	-	-	-	-	-	-	-	-	-	-	-
107	全身型若年性特発性関節炎	1	-	1	-	1	-	-	-	-	-	-
108	TNF受容体関連周期性症候群	-	-	-	-	-	-	-	-	-	-	-
109	非典型溶血性尿毒症症候群	1	-	1	-	-	-	-	1	-	-	-
110	ブラウ症候群	-	-	-	-	-	-	-	-	-	-	-
111	先天性ミオパチー	-	-	-	-	-	-	-	-	-	-	-
112	マリネスコ・シェーグレン症候群	-	-	-	-	-	-	-	-	-	-	-
113	筋ジストロフィー	5	3	2	-	-	1	1	2	1	-	1
114	非ジストロフィー性ミオトニー症候群	-	-	-	-	-	-	-	-	-	-	-
115	遺伝性周期性四肢麻痺	-	-	-	-	-	-	-	-	-	-	-
116	アトピー性脊髄炎	-	-	-	-	-	-	-	-	-	-	-
117	脊髄空洞症	1	-	1	-	-	-	1	-	-	-	-
118	脊髄髄膜瘤	1	1	-	-	-	1	-	-	-	-	-
119	アイザックス症候群	-	-	-	-	-	-	-	-	-	-	-
120	遺伝性ジストニア	1	1	-	-	1	-	-	-	-	-	-
121	神経フェリチン症	-	-	-	-	-	-	-	-	-	-	-
122	脳表ヘモジデリン沈着症	-	-	-	-	-	-	-	-	-	-	-
123	禿頭と変形性脊椎症を伴う常染色体劣性白質脳症	-	-	-	-	-	-	-	-	-	-	-
124	皮質下梗塞と白質脳症を伴う常染色体優性脳動脈症	-	-	-	-	-	-	-	-	-	-	-
125	神経軸索スフェロイド形成を伴う遺伝性びまん性白質脳症	-	-	-	-	-	-	-	-	-	-	-
126	ベリー症候群	-	-	-	-	-	-	-	-	-	-	-
127	前頭側頭葉変性症	2	2	-	-	-	-	1	1	-	-	-
128	ピッカースタッフ脳幹脳炎	-	-	-	-	-	-	-	-	-	-	-
129	痙攣重積型(二相性)急性脳症	-	-	-	-	-	-	-	-	-	-	-
130	先天性無痛無汗症	-	-	-	-	-	-	-	-	-	-	-
131	アレキサンダー病	-	-	-	-	-	-	-	-	-	-	-
132	先天性核上性球麻痺	-	-	-	-	-	-	-	-	-	-	-
133	メビウス症候群	-	-	-	-	-	-	-	-	-	-	-
134	中隔視神経形成異常症/ドモルシア症候群	-	-	-	-	-	-	-	-	-	-	-
135	アイカルディ症候群	-	-	-	-	-	-	-	-	-	-	-
136	片側巨脳症	-	-	-	-	-	-	-	-	-	-	-
137	限局性皮質異形成	-	-	-	-	-	-	-	-	-	-	-
138	神経細胞移動異常症	1	-	1	1	-	-	-	-	-	-	-
139	先天性大脳白質形成不全症	1	-	1	-	-	-	-	1	-	-	-
140	ドラベ症候群	1	1	-	-	-	1	-	-	-	-	-
141	海馬硬化を伴う内側側頭葉てんかん	-	-	-	-	-	-	-	-	-	-	-
142	ミオクロニー欠神てんかん	-	-	-	-	-	-	-	-	-	-	-
143	ミオクロニー脱力発作を伴うてんかん	-	-	-	-	-	-	-	-	-	-	-
144	レノックス・ガストー症候群	-	-	-	-	-	-	-	-	-	-	-
145	ウエスト症候群	-	-	-	-	-	-	-	-	-	-	-
146	大田原症候群	-	-	-	-	-	-	-	-	-	-	-
147	早期ミオクロニー脳症	-	-	-	-	-	-	-	-	-	-	-
148	遊走性焦点発作を伴う乳児てんかん	-	-	-	-	-	-	-	-	-	-	-
149	片側痙攣・片麻痺・てんかん症候群	-	-	-	-	-	-	-	-	-	-	-

疾患番号	疾患名	合計	男	女	0～19歳	20～29歳	30～39歳	40～49歳	50～59歳	60～69歳	70歳以上	65歳以上(再掲)
150	環状20番染色体症候群	-	-	-	-	-	-	-	-	-	-	-
151	ラスムツェン脳炎	-	-	-	-	-	-	-	-	-	-	-
152	PCDH19関連症候群	-	-	-	-	-	-	-	-	-	-	-
153	難治頻回部分発作重積型急性脳炎	-	-	-	-	-	-	-	-	-	-	-
154	徐波睡眠期持続性棘徐波を示すてんかん性脳症	-	-	-	-	-	-	-	-	-	-	-
155	ランドウ・クレフナー症候群	-	-	-	-	-	-	-	-	-	-	-
156	レット症候群	-	-	-	-	-	-	-	-	-	-	-
157	スタージ・ウェーバー症候群	-	-	-	-	-	-	-	-	-	-	-
158	結節性硬化症	-	-	-	-	-	-	-	-	-	-	-
159	色素性乾皮症	-	-	-	-	-	-	-	-	-	-	-
160	先天性魚鱗癬	1	-	1	-	-	1	-	-	-	-	-
161	家族性良性慢性天疱瘡	-	-	-	-	-	-	-	-	-	-	-
162	類天疱瘡(後天性表皮水疱症を含む。)	4	2	2	-	-	-	-	1	2	1	2
163	特発性後天性全身性無汗症	-	-	-	-	-	-	-	-	-	-	-
164	眼皮膚白皮症	-	-	-	-	-	-	-	-	-	-	-
165	肥厚性皮膚骨膜炎	-	-	-	-	-	-	-	-	-	-	-
166	弾性線維性仮性黄色腫	-	-	-	-	-	-	-	-	-	-	-
167	マルファン症候群	3	1	2	-	2	1	-	-	-	-	-
168	エーラス・ダンロス症候群	-	-	-	-	-	-	-	-	-	-	-
169	メンケス病	-	-	-	-	-	-	-	-	-	-	-
170	オクシピタル・ホーン症候群	-	-	-	-	-	-	-	-	-	-	-
171	ウィルソン病	-	-	-	-	-	-	-	-	-	-	-
172	低ホスファターゼ症	-	-	-	-	-	-	-	-	-	-	-
173	VATER症候群	-	-	-	-	-	-	-	-	-	-	-
174	那須・ハコラ病	-	-	-	-	-	-	-	-	-	-	-
175	ウィーバー症候群	-	-	-	-	-	-	-	-	-	-	-
176	コフィン・ローリー症候群	-	-	-	-	-	-	-	-	-	-	-
177	有馬症候群	-	-	-	-	-	-	-	-	-	-	-
178	モワット・ウィルソン症候群	-	-	-	-	-	-	-	-	-	-	-
179	ウィリアムズ症候群	-	-	-	-	-	-	-	-	-	-	-
180	ATR-X症候群	-	-	-	-	-	-	-	-	-	-	-
181	クルーゾン症候群	-	-	-	-	-	-	-	-	-	-	-
182	アペール症候群	-	-	-	-	-	-	-	-	-	-	-
183	ファイファー症候群	-	-	-	-	-	-	-	-	-	-	-
184	アントレー・ピクスラー症候群	-	-	-	-	-	-	-	-	-	-	-
185	コフィン・シリス症候群	-	-	-	-	-	-	-	-	-	-	-
186	ロスムンド・トムソン症候群	-	-	-	-	-	-	-	-	-	-	-
187	歌舞伎症候群	-	-	-	-	-	-	-	-	-	-	-
188	多脾症候群	-	-	-	-	-	-	-	-	-	-	-
189	無脾症候群	-	-	-	-	-	-	-	-	-	-	-
190	鰓耳腎症候群	-	-	-	-	-	-	-	-	-	-	-
191	ウェルナー症候群	-	-	-	-	-	-	-	-	-	-	-
192	コケイン症候群	1	1	-	-	-	1	-	-	-	-	-
193	プラダー・ウィリ症候群	1	-	1	-	-	-	-	1	-	-	-
194	ソトス症候群	-	-	-	-	-	-	-	-	-	-	-
195	ヌーナン症候群	-	-	-	-	-	-	-	-	-	-	-
196	ヤング・シンブソン症候群	-	-	-	-	-	-	-	-	-	-	-
197	1p36欠失症候群	-	-	-	-	-	-	-	-	-	-	-
198	4p欠失症候群	-	-	-	-	-	-	-	-	-	-	-
199	5p欠失症候群	-	-	-	-	-	-	-	-	-	-	-
200	第14番染色体父親性ダイソミー症候群	-	-	-	-	-	-	-	-	-	-	-

疾患 番号	疾患名	合計	男	女	0～19歳	20～29歳	30～39歳	40～49歳	50～59歳	60～69歳	70歳以上	65歳以上 (再掲)
201	アンジェルマン症候群	-	-	-	-	-	-	-	-	-	-	-
202	スミス・マギニス症候群	-	-	-	-	-	-	-	-	-	-	-
203	22q11.2欠失症候群	-	-	-	-	-	-	-	-	-	-	-
204	エマヌエル症候群	-	-	-	-	-	-	-	-	-	-	-
205	脆弱X症候群関連疾患	-	-	-	-	-	-	-	-	-	-	-
206	脆弱X症候群	-	-	-	-	-	-	-	-	-	-	-
207	総動脈幹遺残症	-	-	-	-	-	-	-	-	-	-	-
208	修正大血管転位症	-	-	-	-	-	-	-	-	-	-	-
209	完全大血管転位症	1	1	-	-	1	-	-	-	-	-	-
210	単心室症	2	-	2	-	2	-	-	-	-	-	-
211	左心低形成症候群	-	-	-	-	-	-	-	-	-	-	-
212	三尖弁閉鎖症	-	-	-	-	-	-	-	-	-	-	-
213	心室中隔欠損を伴わない肺動脈閉鎖症	-	-	-	-	-	-	-	-	-	-	-
214	心室中隔欠損を伴う肺動脈閉鎖症	-	-	-	-	-	-	-	-	-	-	-
215	ファロー四徴症	1	1	-	1	-	-	-	-	-	-	-
216	両大血管右室起始症	-	-	-	-	-	-	-	-	-	-	-
217	エプスタイン病	-	-	-	-	-	-	-	-	-	-	-
218	アルポート症候群	1	1	-	-	1	-	-	-	-	-	-
219	ギャロウエイ・モフト症候群	-	-	-	-	-	-	-	-	-	-	-
220	急速進行性糸球体腎炎	-	-	-	-	-	-	-	-	-	-	-
221	抗糸球体基底膜腎炎	-	-	-	-	-	-	-	-	-	-	-
222	一次性ネフローゼ症候群	16	8	8	-	1	1	3	3	1	7	8
223	一次性膜性増殖性糸球体腎炎	-	-	-	-	-	-	-	-	-	-	-
224	紫斑病性腎炎	-	-	-	-	-	-	-	-	-	-	-
225	先天性腎性尿崩症	-	-	-	-	-	-	-	-	-	-	-
226	間質性膀胱炎(ハンナ型)	1	-	1	-	-	-	1	-	-	-	-
227	オスラー病	-	-	-	-	-	-	-	-	-	-	-
228	閉塞性細気管支炎	-	-	-	-	-	-	-	-	-	-	-
229	肺胞蛋白症(自己免疫性又は先天性)	-	-	-	-	-	-	-	-	-	-	-
230	肺胞低換気症候群	-	-	-	-	-	-	-	-	-	-	-
231	α 1-アンチトリプシン欠乏症	-	-	-	-	-	-	-	-	-	-	-
232	カーニー複合	-	-	-	-	-	-	-	-	-	-	-
233	ウォルフラム症候群	-	-	-	-	-	-	-	-	-	-	-
234	ベルオキシソーム病(副腎白質ジストロフィーを除く。)	-	-	-	-	-	-	-	-	-	-	-
235	副甲状腺機能低下症	-	-	-	-	-	-	-	-	-	-	-
236	偽性副甲状腺機能低下症	-	-	-	-	-	-	-	-	-	-	-
237	副腎皮質刺激ホルモン不応症	-	-	-	-	-	-	-	-	-	-	-
238	ビタミンD抵抗性くる病/骨軟化症	1	1	-	-	-	-	1	-	-	-	-
239	ビタミンD依存性くる病/骨軟化症	-	-	-	-	-	-	-	-	-	-	-
240	フェニルケトン尿症	1	1	-	-	-	1	-	-	-	-	-
241	高チロシン血症1型	-	-	-	-	-	-	-	-	-	-	-
242	高チロシン血症2型	-	-	-	-	-	-	-	-	-	-	-
243	高チロシン血症3型	-	-	-	-	-	-	-	-	-	-	-
244	メープルシロップ尿症	-	-	-	-	-	-	-	-	-	-	-
245	プロピオン酸血症	-	-	-	-	-	-	-	-	-	-	-
246	メチルマロン酸血症	-	-	-	-	-	-	-	-	-	-	-
247	イソ吉草酸血症	-	-	-	-	-	-	-	-	-	-	-
248	グルコーストランスポーター1欠損症	-	-	-	-	-	-	-	-	-	-	-
249	グルタル酸血症1型	-	-	-	-	-	-	-	-	-	-	-
250	グルタル酸血症2型	-	-	-	-	-	-	-	-	-	-	-
251	尿素サイクル異常症	-	-	-	-	-	-	-	-	-	-	-

疾患 番号	疾患名	合計	男	女	0～19歳	20～29歳	30～39歳	40～49歳	50～59歳	60～69歳	70歳以上	65歳以上 (再掲)
252	リジン尿性蛋白不耐症	-	-	-	-	-	-	-	-	-	-	-
253	先天性葉酸吸収不全	-	-	-	-	-	-	-	-	-	-	-
254	ポルフィリン症	-	-	-	-	-	-	-	-	-	-	-
255	複合カルボキシラーゼ欠損症	-	-	-	-	-	-	-	-	-	-	-
256	筋型糖原病	-	-	-	-	-	-	-	-	-	-	-
257	肝型糖原病	-	-	-	-	-	-	-	-	-	-	-
258	ガラクトース-1-リン酸ウリジルトランスフェラーゼ欠損症	-	-	-	-	-	-	-	-	-	-	-
259	レシチンコレステロールアシルトランスフェラーゼ欠損症	-	-	-	-	-	-	-	-	-	-	-
260	シトステロール血症	-	-	-	-	-	-	-	-	-	-	-
261	タンジール病	-	-	-	-	-	-	-	-	-	-	-
262	原発性高カイロミクロン血症	-	-	-	-	-	-	-	-	-	-	-
263	脳腱黄色腫症	-	-	-	-	-	-	-	-	-	-	-
264	無βリポタンパク血症	-	-	-	-	-	-	-	-	-	-	-
265	脂肪萎縮症	-	-	-	-	-	-	-	-	-	-	-
266	家族性地中海熱	-	-	-	-	-	-	-	-	-	-	-
267	高IgD症候群	-	-	-	-	-	-	-	-	-	-	-
268	中條・西村症候群	-	-	-	-	-	-	-	-	-	-	-
269	化膿性無菌性関節炎・壊疽性膿皮症・アクネ症候群	-	-	-	-	-	-	-	-	-	-	-
270	慢性再発性多発性骨髄炎	1	-	1	1	-	-	-	-	-	-	-
271	強直性脊椎炎	6	3	3	-	-	2	-	3	-	1	1
272	進行性骨化性線維異形成症	-	-	-	-	-	-	-	-	-	-	-
273	肋骨異常を伴う先天性側弯症	1	-	1	1	-	-	-	-	-	-	-
274	骨形成不全症	-	-	-	-	-	-	-	-	-	-	-
275	タナトフォリック骨異形成症	-	-	-	-	-	-	-	-	-	-	-
276	軟骨無形成症	-	-	-	-	-	-	-	-	-	-	-
277	リンパ管腫症/ゴーム病	-	-	-	-	-	-	-	-	-	-	-
278	巨大リンパ管奇形(頸部顔面病変)	-	-	-	-	-	-	-	-	-	-	-
279	巨大静脈奇形(頸部口腔咽頭びまん性病変)	-	-	-	-	-	-	-	-	-	-	-
280	巨大動静脈奇形(頸部顔面又は四肢病変)	-	-	-	-	-	-	-	-	-	-	-
281	クリッペル・トレノネー・ウェーバー症候群	-	-	-	-	-	-	-	-	-	-	-
282	先天性赤血球形成異常性貧血	-	-	-	-	-	-	-	-	-	-	-
283	後天性赤芽球癆	1	1	-	-	-	-	-	-	-	1	1
284	ダイヤモンド・ブラックファン貧血	-	-	-	-	-	-	-	-	-	-	-
285	ファンconi貧血	-	-	-	-	-	-	-	-	-	-	-
286	遺伝性鉄芽球性貧血	-	-	-	-	-	-	-	-	-	-	-
287	エプスタイン症候群	-	-	-	-	-	-	-	-	-	-	-
288	自己免疫性出血病XIII	-	-	-	-	-	-	-	-	-	-	-
289	クロンカイト・カナダ症候群	-	-	-	-	-	-	-	-	-	-	-
290	非特異性多発性小腸潰瘍症	-	-	-	-	-	-	-	-	-	-	-
291	ヒルシュブルング病(全結腸型又は小腸型)	-	-	-	-	-	-	-	-	-	-	-
292	総排泄腔外反症	-	-	-	-	-	-	-	-	-	-	-
293	総排泄腔遺残	-	-	-	-	-	-	-	-	-	-	-
294	先天性横隔膜ヘルニア	-	-	-	-	-	-	-	-	-	-	-
295	乳幼児肝巨大血管腫	-	-	-	-	-	-	-	-	-	-	-
296	胆道閉鎖症	-	-	-	-	-	-	-	-	-	-	-
297	アラジール症候群	-	-	-	-	-	-	-	-	-	-	-
298	遺伝性膵炎	-	-	-	-	-	-	-	-	-	-	-
299	嚢胞性線維症	-	-	-	-	-	-	-	-	-	-	-
300	IgG4関連疾患	7	5	2	-	-	-	1	1	1	4	5
301	黄斑ジストロフィー	-	-	-	-	-	-	-	-	-	-	-
302	レーベル遺伝性視神経症	-	-	-	-	-	-	-	-	-	-	-

疾患番号	疾患名	合計	男	女	0～19歳	20～29歳	30～39歳	40～49歳	50～59歳	60～69歳	70歳以上	65歳以上(再掲)
303	アッシャー症候群	-	-	-	-	-	-	-	-	-	-	-
304	若年発症型両側性感音難聴	-	-	-	-	-	-	-	-	-	-	-
305	遅発性内リンパ水腫	-	-	-	-	-	-	-	-	-	-	-
306	好酸球性副鼻腔炎	21	9	12	-	1	4	4	4	7	1	4
307	カナバン病	-	-	-	-	-	-	-	-	-	-	-
308	進行性白質脳症	-	-	-	-	-	-	-	-	-	-	-
309	進行性ミオクローヌステんかん	-	-	-	-	-	-	-	-	-	-	-
310	先天異常症候群	-	-	-	-	-	-	-	-	-	-	-
311	先天性三尖弁狭窄症	-	-	-	-	-	-	-	-	-	-	-
312	先天性僧帽弁狭窄症	-	-	-	-	-	-	-	-	-	-	-
313	先天性肺静脈狭窄症	-	-	-	-	-	-	-	-	-	-	-
314	左肺動脈右肺動脈起始症	-	-	-	-	-	-	-	-	-	-	-
315	ネイルパテラ症候群(爪膝蓋骨症候群)/LMX1B関連腎症	-	-	-	-	-	-	-	-	-	-	-
316	カルニチン回路異常症	-	-	-	-	-	-	-	-	-	-	-
317	三頭酵素欠損症	-	-	-	-	-	-	-	-	-	-	-
318	シトリン欠損症	-	-	-	-	-	-	-	-	-	-	-
319	セピアプテリン還元酵素(SR)欠損症	-	-	-	-	-	-	-	-	-	-	-
320	先天性グリコシルホスファチジルノシトール(GPI)欠損症	-	-	-	-	-	-	-	-	-	-	-
321	非ケトーシス型高グリシン血症	-	-	-	-	-	-	-	-	-	-	-
322	β-ケトチオラーゼ欠損症	-	-	-	-	-	-	-	-	-	-	-
323	芳香族L-アミノ酸脱炭酸酵素欠損症	-	-	-	-	-	-	-	-	-	-	-
324	メチルグルタコン酸尿症	-	-	-	-	-	-	-	-	-	-	-
325	遺伝性自己炎症疾患	-	-	-	-	-	-	-	-	-	-	-
326	大理石骨病	-	-	-	-	-	-	-	-	-	-	-
327	特発性血栓症(遺伝性血栓性素因によるものに限る)	-	-	-	-	-	-	-	-	-	-	-
328	前眼部形成異常	-	-	-	-	-	-	-	-	-	-	-
329	無虹彩症	-	-	-	-	-	-	-	-	-	-	-
330	先天性気管狭窄症/先天性声門下狭窄症	-	-	-	-	-	-	-	-	-	-	-
331	特発性多中心性キャスルマン病	-	-	-	-	-	-	-	-	-	-	-
332	膠様滴上角膜ジストロフィー	-	-	-	-	-	-	-	-	-	-	-
333	ハッチンソン・ギルフォード症候群	-	-	-	-	-	-	-	-	-	-	-
334	脳クリアチン欠乏症候群	-	-	-	-	-	-	-	-	-	-	-
335	ネフロン癆	-	-	-	-	-	-	-	-	-	-	-
336	家族性低βリポタンパク血症1(ホモ接合体)	-	-	-	-	-	-	-	-	-	-	-
337	ホモシステニン尿症	-	-	-	-	-	-	-	-	-	-	-
338	進行性家族性肝内胆汁うっ滞症	-	-	-	-	-	-	-	-	-	-	-
	計	1,260	572	688	11	71	106	154	218	209	491	603

※難病患者に対する医療費助成制度については、平成26年5月に成立した「難病の患者に対する医療等に関する法律」(以下、難病法という。)に基づき、平成27年1月から、新たな制度として実施している。以前は、56疾患であったが、平成27年1月1日より、第一次実施分として110疾病が指定され、平成27年7月1日より196疾病が追加され、306疾病が対象となった。さらに、平成29年4月1日より330疾病、平成30年4月1日より331疾病、令和元年7月1日より333疾病が、令和3年11月より338疾病が対象となっている。

(2)特定疾患医療受給者数(年齢階級別)

(令和5年3月31日現在)

疾患番号	疾患名	合計	男	女	0～19歳	20～29歳	30～39歳	40～49歳	50～59歳	60～69歳	70歳以上	65歳以上(再掲)
5	スモン	-	-	-	-	-	-	-	-	-	-	-
18	難治性肝炎のうち劇症肝炎	1	1	-	-	-	-	-	-	-	1	1
32	重症急性膵炎	-	-	-	-	-	-	-	-	-	-	-
38	重症多形滲出性紅斑	-	-	-	-	-	-	-	-	-	-	-
	計	1	1	-	-	-	-	-	-	-	1	1

(3)相談会・交流会の開催

①特定医療費(指定難病)受給者証更新時相談会
新型コロナウイルス感染症対応のため中止

②3HC合同 医療講演会・交流会
新型コロナウイルス感染症対応のため中止

③パーキンソン病医療講演会・交流会
新型コロナウイルス感染症対応のため中止

(4)難病支援従事者研修会

新型コロナウイルス感染症対応のため中止

(5)湖東圏域難病対策地域協議会

日 時:令和4年11月4日(金) 参加者23名

内 容:滋賀県の難病医療提供体制及び湖東圏域における難病患者の概況について、

湖東圏域の難病対策における課題について、重症難病患者の災害対策について

(6)個別支援

○訪問相談事業:実11件、延17件

○面接相談事業:実23件、延49件

○ケース会議 :実7件、延7件

(7)災害時対策について

○災害対策基本法により、平成26年度より市町からの依頼に基づき、災害時要支援者リストを情報提供。

令和4年度は、彦根市・愛荘町・豊郷町・甲良町・多賀町へ依頼に基づき情報提供を実施。

(8)ひかり協会行政協力

○森永ヒ素ミルク中毒被害者 対象者 0名

(9)小児慢性特定疾病医療受給者証所持者数

※重複あり

(令和5年3月31日現在)

	未就学児	小学校就学 ～18歳未満	18歳～ 20歳未満	計
悪性新生物	4	14	1	19
慢性腎疾患	1	11	2	14
慢性呼吸器疾患	3	2	-	5
慢性心疾患	9	32	1	42
内分泌疾患	1	21	2	24
膠原病	-	3	-	3
糖尿病	1	8	-	9
先天性代謝異常	1	5	-	6
血液疾患	-	2	-	2
免疫疾患	-	2	-	2
神経・筋疾患	4	18	3	25
慢性消化器疾患	1	12	2	15
染色体又は遺伝子に変化を伴う症候群	-	-	-	-
皮膚疾患	-	1	-	1
骨系統疾患	-	1	-	1
脈管系疾患	-	-	1	1
計 (延べ人員)	25	132	12	169
男	12	65	8	85
女	13	67	4	84
実人員	25	132	12	169

(10)小児慢性特定疾病面接・訪問相談実施状況

(令和5年3月31日現在)

	疾患名	実人員	延人員	相談経路(実数)			相談内容(延数)										
				医療券申請	医療機関	その他	申請、制度等	医療、治療	療養家庭看護	福祉制度	学校生活就学	栄養等	歯科	病状予後等	家族会等の紹介	その他	
面接	悪性新生物	3	3	3	-	-	3	-	-	-	1	-	-	-	-	-	1
	慢性腎疾患	2	2	2	-	-	2	-	-	-	-	-	-	-	-	-	-
	慢性呼吸器疾患	2	2	2	-	-	2	-	-	-	-	-	-	-	-	-	1
	慢性心疾患	5	8	3	1	1	3	1	2	1	-	-	-	-	-	-	3
	内分泌疾患	5	5	5	-	-	5	1	-	-	-	-	-	-	-	-	-
	膠原病	1	1	1	-	-	-	1	-	-	-	-	-	-	-	-	-
	糖尿病	1	1	1	-	-	-	1	1	-	-	-	-	-	-	-	-
	先天性代謝異常	-	-	-	-	-	-	-	-	-	-	-	-	-	-	-	-
	血液疾患	-	-	-	-	-	-	-	-	-	-	-	-	-	-	-	-
	免疫疾患	-	-	-	-	-	-	-	-	-	-	-	-	-	-	-	-
	神経・筋疾患	3	4	2	-	1	1	1	1	-	-	-	-	-	-	-	4
	慢性消化器疾患	2	2	2	-	-	1	-	-	-	-	-	-	-	-	-	1
	染色体又は遺伝子に変化を伴う症候群	-	-	-	-	-	-	-	-	-	-	-	-	-	-	-	-
	皮膚疾患	-	-	-	-	-	-	-	-	-	-	-	-	-	-	-	-
	骨系統疾患	-	-	-	-	-	-	-	-	-	-	-	-	-	-	-	-
	脈管系疾患	1	1	1	-	-	1	-	-	-	-	-	-	-	-	-	-
		男	12	15	10	1	1	9	2	2	-	1	-	-	-	-	4
		女	13	14	12	-	1	9	3	2	1	-	-	-	-	-	6
		計	25	29	22	1	2	18	5	4	1	1	-	-	-	-	10
訪問	悪性新生物	-	-	-	-	-	-	-	-	-	-	-	-	-	-	-	-
	慢性腎疾患	-	-	-	-	-	-	-	-	-	-	-	-	-	-	-	-
	慢性呼吸器疾患	1	1	1	-	-	-	-	-	-	-	-	-	-	-	-	2
	慢性心疾患	1	1	-	-	1	-	-	1	1	-	-	-	-	-	-	1
	内分泌疾患	-	-	-	-	-	-	-	-	-	-	-	-	-	-	-	-
	膠原病	-	-	-	-	-	-	-	-	-	-	-	-	-	-	-	-
	糖尿病	-	-	-	-	-	-	-	-	-	-	-	-	-	-	-	-
	先天性代謝異常	-	-	-	-	-	-	-	-	-	-	-	-	-	-	-	-
	血液疾患	-	-	-	-	-	-	-	-	-	-	-	-	-	-	-	-
	免疫疾患	-	-	-	-	-	-	-	-	-	-	-	-	-	-	-	-
	神経・筋疾患	2	2	-	-	2	-	2	1	1	1	-	-	1	-	-	2
	慢性消化器疾患	-	-	-	-	-	-	-	-	-	-	-	-	-	-	-	-
	染色体又は遺伝子に変化を伴う症候群	-	-	-	-	-	-	-	-	-	-	-	-	-	-	-	-
	皮膚疾患	-	-	-	-	-	-	-	-	-	-	-	-	-	-	-	-
	骨系統疾患	-	-	-	-	-	-	-	-	-	-	-	-	-	-	-	-
	脈管系疾患	-	-	-	-	-	-	-	-	-	-	-	-	-	-	-	-
		男	4	4	1	-	3	-	2	2	2	1	-	-	1	-	5
		女	-	-	-	-	-	-	-	-	-	-	-	-	-	-	-
		計	4	4	1	-	3	-	2	2	2	1	-	-	1	-	5

15.結核予防

(1)結核登録者の状況

①年次推移

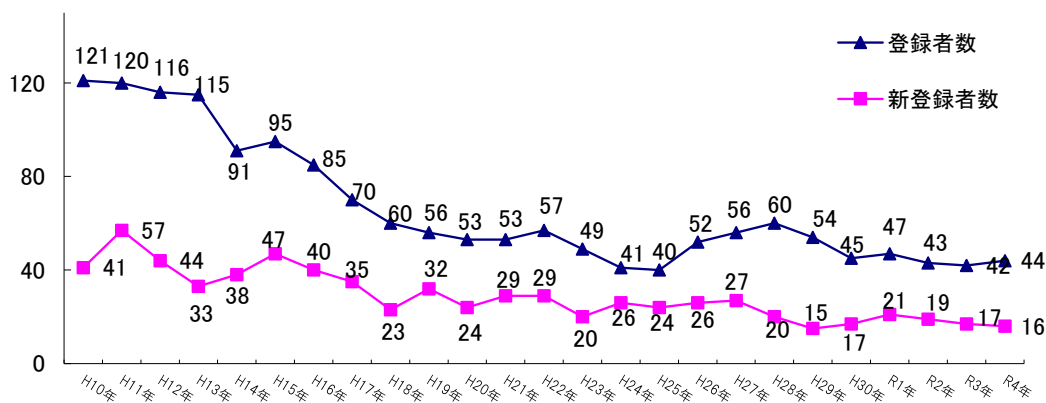

	10年	11年	12年	13年	14年	15年	16年	17年	18年	19年	20年	21年	22年	23年	24年	25年	26年	27年	28年	29年	30年	R1年	R2年	R3年	R4年
登録者数	121	120	116	115	91	95	85	70	60	56	53	53	57	49	41	40	52	56	60	54	45	47	43	42	44
新登録者数	41	57	44	33	38	47	40	35	23	32	24	29	29	20	26	24	26	27	20	15	17	21	19	17	16

②結核登録患者(市町別)

(令和4年12月31日現在)

	登録者数		活動性結核								不活動性結核	活動性不明	潜(別性掲)核感染症中	潜(別性掲)核感染症中
	総数	有病率	総数	肺結核活動性						肺外結核活動性				
				総数	登録時喀痰塗抹陽性			登録時菌陽性その他	登録時菌陰性					
					総数	初回治療	再治療							
総数	29	18.8	11	6	3	3	-	2	1	5	12	6	5	10
彦根市	21	18.7	7	3	-	-	-	2	1	4	9	5	2	10
愛荘町	4	19.1	1	1	1	1	-	-	-	-	2	1	1	-
豊郷町	-	0.0	-	-	-	-	-	-	-	-	-	-	-	-
甲良町	3	48.3	2	1	1	1	-	-	-	1	1	-	-	-
多賀町	1	14.0	1	1	1	1	-	-	-	-	-	-	2	-

③登録者状況(年齢階級別)

(令和4年12月31日現在)

	登録者数		活動性結核								不活動性結核	活動性不明	潜(別掲)在性結核感染症治療中	潜(別掲)在性結核感染症観察中
	総数	有病率	総数	肺結核活動性						肺外結核活動性				
				総数	登録時喀痰塗抹陽性			結核菌陽性 登録時その他	その他 登録時菌陰性					
					総数	初回治療	再治療							
総数	29	18.8	11	6	3	3	-	2	1	5	12	6	5	10
0～4歳	-	0.0	-	-	-	-	-	-	-	-	-	-	-	-
5～9歳	-	0.0	-	-	-	-	-	-	-	-	-	-	-	-
10～14歳	-	0.0	-	-	-	-	-	-	-	-	-	-	-	-
15～19歳	-	0.0	-	-	-	-	-	-	-	-	-	-	-	-
20～29歳	5	29.4	1	-	-	-	-	-	-	1	3	1	-	1
30～39歳	1	6.0	-	-	-	-	-	-	-	-	1	-	1	-
40～49歳	1	4.7	-	-	-	-	-	-	-	-	1	-	1	2
50～59歳	-	0.0	-	-	-	-	-	-	-	-	-	-	-	-
60～69歳	3	16.8	-	-	-	-	-	-	-	-	1	2	-	3
70歳以上	19	60.4	10	6	3	3	-	2	1	4	6	3	3	4
年齢不詳	-	0.0	-	-	-	-	-	-	-	-	-	-	-	-
80歳以上(再掲)	14	105.4	8	5	3	3	-	2	-	3	4	2	2	1

④登録者状況(市町別年齢階級別)

(令和4年12月31日現在)

	総数	0～4歳	5～9歳	10～14歳	15～19歳	20～29歳	30～39歳	40～49歳	50～59歳	60～69歳	70歳以上	年齢不詳	(再掲)80歳以上
		総数	29	-	-	-	-	5	1	1	-	3	19
彦根市	21	-	-	-	-	5	1	1	-	2	12	-	8
愛荘町	4	-	-	-	-	-	-	-	-	1	3	-	2
豊郷町	-	-	-	-	-	-	-	-	-	-	-	-	-
甲良町	3	-	-	-	-	-	-	-	-	-	3	-	3
多賀町	1	-	-	-	-	-	-	-	-	-	1	-	1

(2)結核新登録者の状況

①新登録者状況(市町別)

(令和4年)

	新登録者数		活動性結核								潜(別掲) 在性結核感染症
	総数	罹患率	総数	肺結核活動性						肺外結核活動性	
				総数	喀痰塗抹陽性			その他菌陽性	その他菌陰性		
					総数	初回治療	再治療				
総数	16	10.4	16	12	7	7	-	4	1	4	10
彦根市	12	10.7	12	8	4	4	-	3	1	4	6
愛荘町	1	4.8	1	1	1	1	-	-	-	-	1
豊郷町	-	0.0	-	-	-	-	-	-	-	-	1
甲良町	1	16.1	1	1	1	1	-	-	-	-	-
多賀町	2	27.9	2	2	1	1	-	1	-	-	2

②年次推移(り患率)

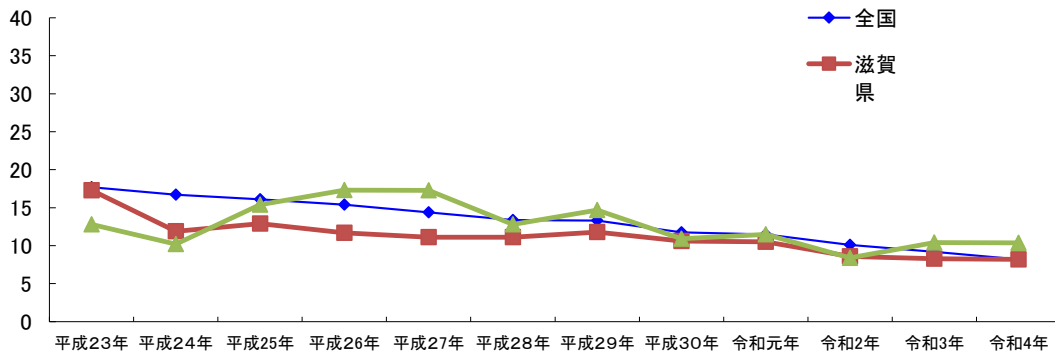

	平成22年	平成23年	平成24年	平成25年	平成26年	平成27年	平成28年	平成29年	平成30年	令和元年	令和2年	令和3年	令和4年
全 国	18.2	17.7	16.7	16.1	15.40	14.4	13.4	0.0	11.8	11.5	10.1	9.2	8.2
滋 賀 県	14.6	17.3	11.9	12.9	11.70	11.1	11.1	0.0	10.6	10.5	8.6	8.3	8.2
管 内	18.7	12.8	21.2	15.4	21.16	17.314	12.8	14.7	10.9	13.5	8.4	11.0	10.4
彦根市	19.7	10.6	22.1	17.7	19.45	18.6	11.4	14.9	8.8	13.2	14.1	8.9	10.7
愛荘町	-	9.8	19.3	4.8	4.82	9.7	4.8	14.3	14.4	19.2	4.8	19.1	4.8
豊郷町	27.1	13.0	-	13.2	26.49	13.2	27.0	0.0	13.6	13.6	13.6	0.0	0.0
甲良町	51.4	13.5	-	27.6	14.00	14.1	29.6	14.8	30.2	15.3	15.6	31.7	16.1
多賀町	13	-	-	-	0.00	26.9	27.6	27.6	13.8	0.0	0.0	13.9	27.9

③新登録者状況(年齢階級別)

(令和4年)

	新登録者数		活動性結核								潜 在 性 結 核 感 染 症 (別掲)
	総 数	罹 患 率	総 数	肺結核活動性						肺 外 結 核 活 動 性	
				総 数	喀痰塗抹陽性			そ の 結 核 他 菌 陽 性	そ の 菌 陰 性 他		
					総 数	初 回 治 療	再 治 療				
総 数	16	10.4	16	12	7	7	-	4	1	4	10
0～4歳	-	0.0	-	-	-	-	-	-	-	-	-
5～9歳	-	0.0	-	-	-	-	-	-	-	-	-
10～14歳	-	0.0	-	-	-	-	-	-	-	-	-
15～19歳	-	0.0	-	-	-	-	-	-	-	-	-
20～29歳	-	0.0	-	-	-	-	-	-	-	-	1
30～39歳	-	0.0	-	-	-	-	-	-	-	-	2
40～49歳	-	0.0	-	-	-	-	-	-	-	-	2
50～59歳	-	0.0	-	-	-	-	-	-	-	-	-
60～69歳	-	0.0	-	-	-	-	-	-	-	-	-
70歳以上	16	50.8	16	12	7	7	-	4	1	4	5
年齢不詳	-	0.0	-	-	-	-	-	-	-	-	-
80歳以上(別掲)	14	105.4	14	11	7	7	-	4	-	3	3

④新登録患者の年齢別状況の推移

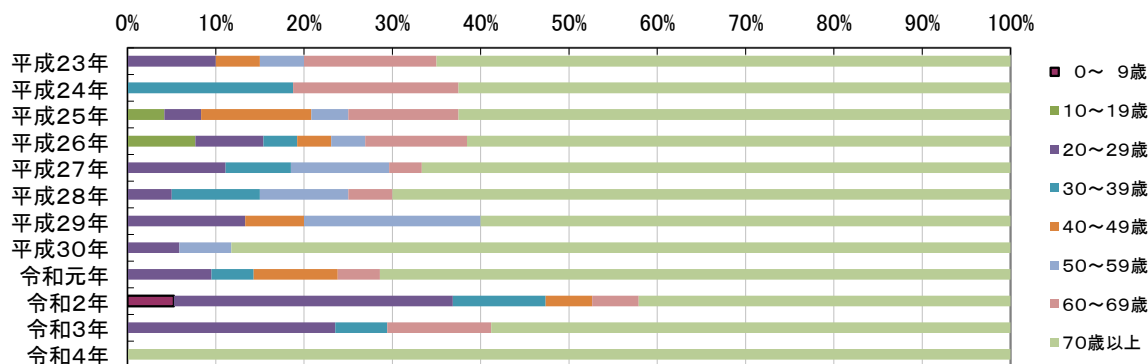

	平成22年	平成23年	平成24年	平成25年	平成26年	平成27年	平成28年	平成29年	平成30年	令和元年	令和2年	令和3年	令和4年
総 数	29	20	27	24	26	27	20	15	17	21	19	17	16
0～9歳	-	-	-	-	-	-	-	-	-	-	1	-	-
10～19歳	-	-	-	1	2	-	-	-	-	-	-	-	-
20～29歳	3	2	4	1	2	3	1	2	2	2	6	4	-
30～39歳	2	-	3	-	1	2	2	-	1	1	2	1	-
40～49歳	1	1	-	3	1	-	-	1	2	2	1	-	-
50～59歳	3	1	4	1	1	3	2	3	1	-	-	-	-
60～69歳	7	3	1	3	3	1	1	-	1	1	1	2	-
70歳以上	13	13	24	15	16	18	14	9	14	15	8	10	16

⑤新登録者状況(市町別年齢階級別)

(令和4年)

	総数	0～4歳	5～9歳	10～14歳	15～19歳	20～29歳	30～39歳	40～49歳	50～59歳	60～69歳	70歳以上	年齢不詳	(再掲)80歳以上
総数	16	-	-	-	-	-	-	-	-	-	16	-	14
彦根市	12	-	-	-	-	-	-	-	-	-	12	-	10
愛荘町	1	-	-	-	-	-	-	-	-	-	1	-	1
豊郷町	-	-	-	-	-	-	-	-	-	-	-	-	-
甲良町	1	-	-	-	-	-	-	-	-	-	1	-	1
多賀町	2	-	-	-	-	-	-	-	-	-	2	-	2

(3)結核医療費公費負担状況

①感染症法第37条の2に基づく市町別保険別公費負担状況

(令和4年)

	申請件数	合格	承認									不承認		
			計	(保険別内訳)									労務災害	その他
				健保本人	健保家族	国保一般	国保退職本人	国保退職家族	後期高齢	生活保護	その他			
総数	30	30	30	6	-	2	-	-	22	-	-	-	-	
彦根市	24	24	24	4	-	2	-	-	18	-	-	-	-	
愛荘町	2	2	2	1	-	-	-	-	1	-	-	-	-	
豊郷町	1	1	1	1	-	-	-	-	-	-	-	-	-	
甲良町	-	-	-	-	-	-	-	-	-	-	-	-	-	
多賀町	3	3	3	-	-	-	-	-	3	-	-	-	-	

* 当該年(1月1日～12月31日)に結核診査協議会に諮問した件数を集計

②感染症法第37条に基づく公費負担状況

(a)保険別新規および解除件数

(令和4年)

	被用者保険		国民健康保険			後期高齢	生活保護	労災	その他	合計
	本人	家族	一般	退職本人	退職家族					
前年末数	-	-	-	-	-	-	-	-	-	-
新規措置件数	-	-	-	-	-	7	-	-	-	7
解除数	-	-	-	-	-	6	-	-	-	6
R4年末	-	-	-	-	-	1	-	-	-	1

(b)市町別・保険別

(令和4年)

	被用者保険		国民健康保険			後期 高齢	生活 保護	労災	その他	計
	本人	家族	一般	退職本人	退職家族					
総数	-	-	-	-	-	7	-	-	-	7
彦根市	-	-	-	-	-	4	-	-	-	4
愛荘町	-	-	-	-	-	1	-	-	-	1
豊郷町	-	-	-	-	-	-	-	-	-	-
甲良町	-	-	-	-	-	1	-	-	-	1
多賀町	-	-	-	-	-	1	-	-	-	1

(4)登録除外状況

(令和4年)

	死		観察不要	転出	転症	計
	結核	その他				
総数	1	5	13	6	-	25
彦根市	1	4	7	5	-	17
愛荘町	-	-	3	1	-	4
豊郷町	-	-	2	-	-	2
甲良町	-	-	1	-	-	1
多賀町	-	1	-	-	-	1

(5)健康診断・予防接種状況

①対象別結核健康診断・予防接種受診状況

(令和4年度)

		定 期					定期外		計
		事業者	学校長	施設の長	市町村長又は特別区の区長		患者家族	その他	
					乳幼児	その他			
ツベルクリン反応検査	被接種者数	-	-	-	-	-	-	-	-
	被判定者数	-	-	-	-	-	-	-	-
	陰性者数	-	-	-	-	-	-	-	-
	陽性者数	-	-	-	-	-	-	-	-
	(再掲)強陽性者数	-	-	-	-	-	-	-	-
B C G 接種者数		-	-	-	983	-	-	-	983
間接撮影者数		3,146	2,116	836	-	3,056	-	-	9,154
直接撮影者数		3,786	1,381	367	-	2,998	6	5	8,543
喀痰検査者数		-	-	-	-	-	-	-	-
Q F T 検査者数		-	-	-	-	-	32	57	89
被発見者数	結核患者	-	-	-	-	-	-	-	-
	結核発病のおそれがあると診断された者	-	-	-	-	-	4	2	6

②市町別結核健康診断受診状況

(令和4年度)

		管内	彦根市	愛荘町	豊郷町	甲良町	多賀町
対象者数		39,474	28,757	4,122	1,995	2,092	2,508
受診者数	間接撮影者数	3,056	2,143	-	-	496	417
	直接撮影者数	2,998	-	2,385	613	-	-
受診率		15.3	7.5	57.9	30.7	23.7	16.63
喀痰検査者数		1	-	-	-	1	-
被発見者数	結核患者	-	-	-	-	-	-
	結核発病のおそれがあると診断された者	1	-	-	-	1	-

(65才以上の受診者)

16.原子爆弾被爆者援護

(1)原子爆弾被爆者状況

(令和5年3月31日現在)

	管内	彦根市	愛荘町	豊郷町	甲良町	多賀町
被爆者健康手帳交付者数	13	11	-	1	-	1
健康診断受給者証交付者数	-	-	-	-	-	-
医療特別手当受給者数	-	-	-	-	-	-
特別手当受給者数	-	-	-	-	-	-
原子爆弾小頭症手当受給者数	-	-	-	-	-	-
健康管理手当受給者数	11	10	-	-	-	1
保健手当受給者数	-	-	-	-	-	-
保健手当(増額分)	-	-	-	-	-	-
介護手当受給者数	-	-	-	-	-	-

(2)被爆者健康手帳交付状況

(令和5年3月31日現在)

区分	交付総数			彦根市		愛荘町		豊郷町		甲良町		多賀町	
	計	男	女	男	女	男	女	男	女	男	女	男	女
前年度までの交付数	16	5	11	5	9	-	-	-	1	-	-	-	1
3年度	新規	-	-	-	-	-	-	-	-	-	-	-	-
	転入	-	-	-	-	-	-	-	-	-	-	-	-
	転出	-	-	-	-	-	-	-	-	-	-	-	-
	死亡	3	1	2	1	2	-	-	-	-	-	-	-
差引交付数	13	4	9	4	7	-	-	-	1	-	-	-	1

(3)被爆者健康診断実施状況

(令和4年度)

区分	対象者数	受診者数	精密検査
一般検査(前期)	16	3	-
一般検査(後期)	14	2	-
がん検診	14	3	-
二世健康診断	49	19	-

17. 感染症予防

(1) 感染症発生報告

(令和4年度)

感染症類型	疾患名	報告数				
		計	彦根市	愛知郡	犬上郡	管外
一類感染症		-	-	-	-	-
二類感染症		-	-	-	-	-
三類感染症	腸管出血性大腸菌感染症	3	2	1	-	-

※ 二類感染症は結核を除く。患者の住所地で計上

(2) 特定感染症相談受付状況

(令和4年度)

区分	計	検査時		来所	電話		
		検査前	検査後				
梅毒	143	74	69	-	-		
H I V	相談者数	149	75	74	-	-	
	相談内容延件数	506	276	230	-	-	
	相談 内 訳	症状	60	38	22	-	-
		検査	135	74	61	-	-
		感染経路	142	75	67	-	-
		予防方法	134	70	64	-	-
		患者発生状況	13	7	6	-	-
その他	22	12	10	-	-		
HBV	145	75	70	-	-		
HCV	144	74	70	-	-		

(3) 特定感染症検査(採血)受付状況

(令和4年度)

区分	19歳以下	20～29歳	30～39歳	40～49歳	50歳以上	計
梅毒	1 ()	22 (3)	22 ()	12 ()	15 ()	72 (3)
H I V	1 ()	23 ()	24 ()	12 ()	15 ()	75 ()
	抗原 ()	()	()	()	()	()
抗体 ()	()	()	()	()	()	()
HBV	1 ()	23 ()	24 ()	11 ()	14 ()	73 ()
HCV	1 ()	23 ()	24 ()	11 ()	14 ()	73 ()

()は、検査件数の内、陽性または要確認となった件数

(4)肝炎治療特別促進事業

(令和4年度)

	計	男性	女性	30～39歳	40～49歳	50～59歳	60～69歳	70歳以上
慢性肝炎 (B型肝炎ウイルスによる)	82	42	40	3	19	28	16	16
慢性肝炎 (C型肝炎ウイルスによる)	3	2	1	-	-	1	1	1
代償性肝硬変 (B型肝炎ウイルスによる)	1	1	-	-	-	-	-	1
代償性肝硬変 (C型肝炎ウイルスによる)	1	-	1	-	-	-	-	1
非代償性肝硬変 (B型肝炎ウイルスによる)	-	-	-	-	-	-	-	-
非代償性肝硬変 (C型肝炎ウイルスによる)	-	-	-	-	-	-	-	-
計	87	45	42	3	19	29	17	19

(5) 新型コロナウイルス感染症対策

① 管内の感染動向について

(a) 流行曲線(月別・市町別発生状況)

単位: 件

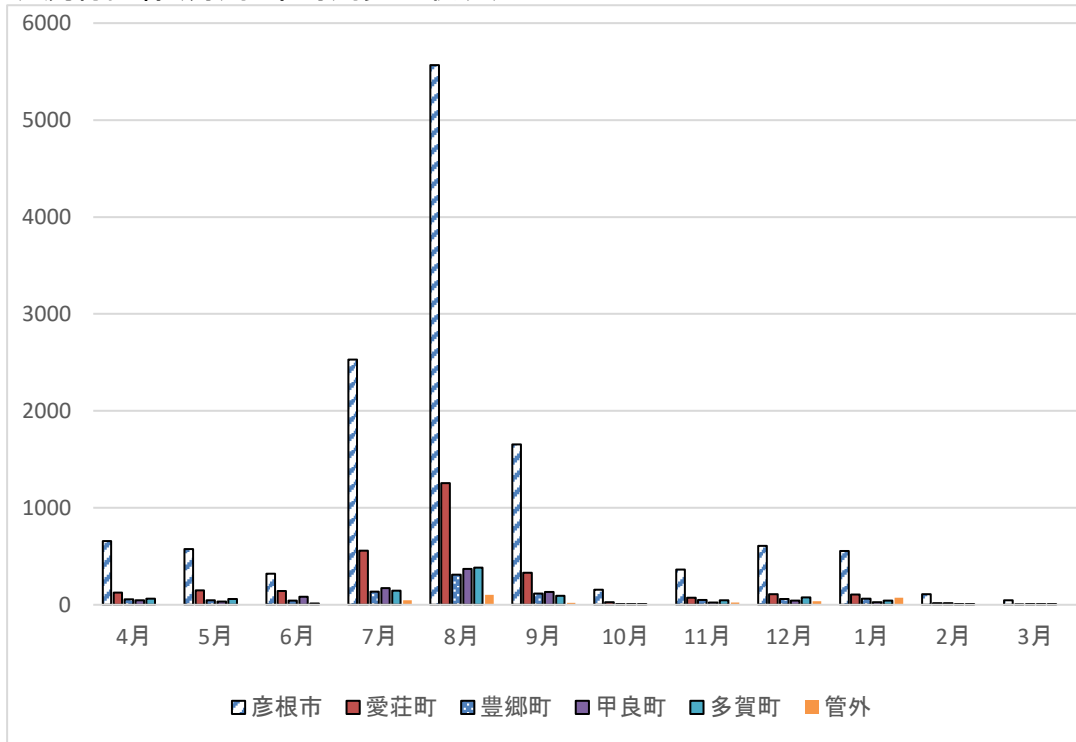

月	彦根市	愛荘町	豊郷町	甲良町	多賀町	管外	計
4月	659	125	58	46	63	3	954
5月	576	149	45	32	60	4	866
6月	321	144	43	84	14	5	611
7月	2528	559	137	172	145	46	3587
8月	5566	1255	311	370	385	104	7991
9月	1654	331	116	131	94	21	2347
10月	154	28	8	7	8	5	210
11月	362	72	51	22	46	25	578
12月	607	108	59	44	75	36	929
1月	556	107	64	28	43	72	870
2月	108	17	18	7	6	7	163
3月	46	3	6	8	7	0	70
合計	13137	2898	916	951	946	328	19176

(b) 市町別・年齢階級別発生状況

単位: 件

	彦根市	愛荘町	豊郷町	甲良町	多賀町	管外	計
10歳未満	1639	461	124	153	181	17	2575
10歳代	1817	436	118	157	107	14	2649
20歳代	1850	344	97	86	73	58	2508
30歳代	1802	426	108	106	130	35	2607
40歳代	1778	420	122	131	102	23	2576
50歳代	1255	228	75	83	65	18	1724
60歳代	1052	226	94	84	82	21	1559
70歳代	960	189	80	63	85	24	1401
80歳代	633	113	65	61	64	61	997
90歳代	333	54	31	26	56	56	556
100歳代	18	1	2	1	1	1	24
合計	13137	2898	916	951	946	328	19176

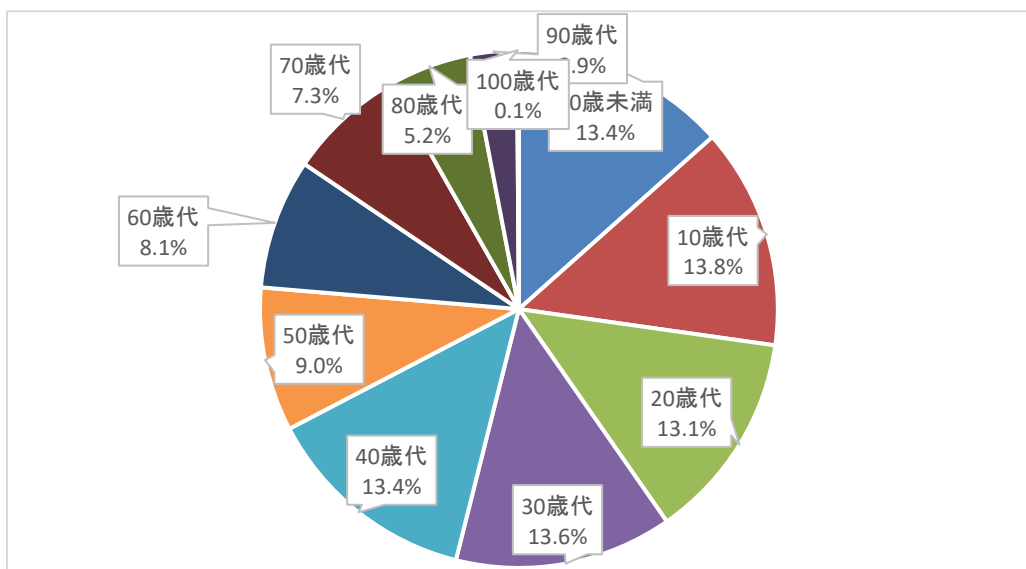

(c) 医療機関別発生届の受理状況

単位：件

管内病院	管内診療所	彦根保健所	管外医療機関	合計
5736	10190	970	2280	19176

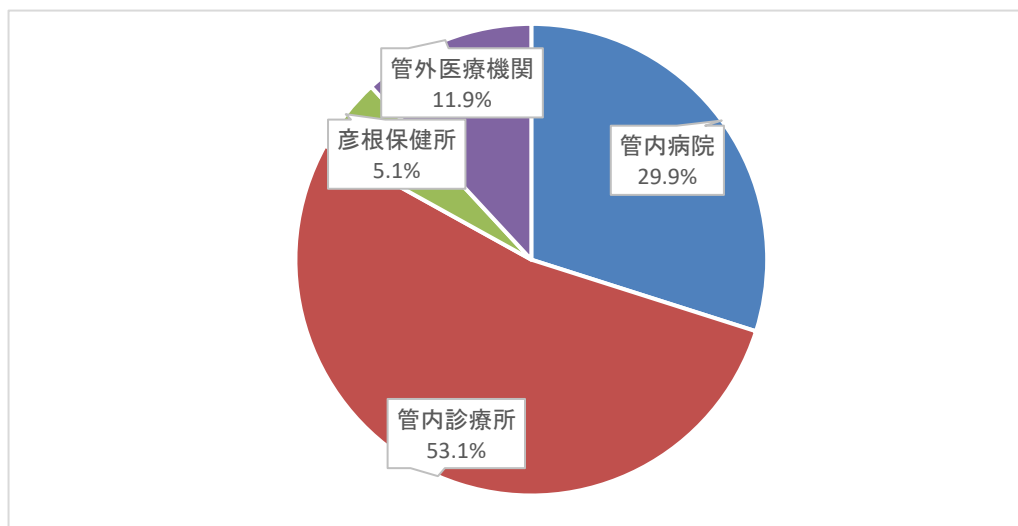

(d) 療養状況(年齢階級別)

単位：件

	入院	宿泊療養	自宅療養	合計	入院割合
10歳未満	35	4	2537	2576	1.4%
10歳代	21	29	2599	2649	0.8%
20歳代	32	77	2398	2507	1.3%
30歳代	41	57	2509	2607	1.6%
40歳代	29	60	2487	2576	1.1%
50歳代	33	50	1641	1724	1.9%
60歳代	67	56	1436	1559	4.3%
70歳代	152	51	1198	1401	10.8%
80歳代	294	26	677	997	29.5%
90歳代	213	15	328	556	38.3%
100歳代	13	0	11	24	54.2%
合計	930	425	17821	19176	4.8%

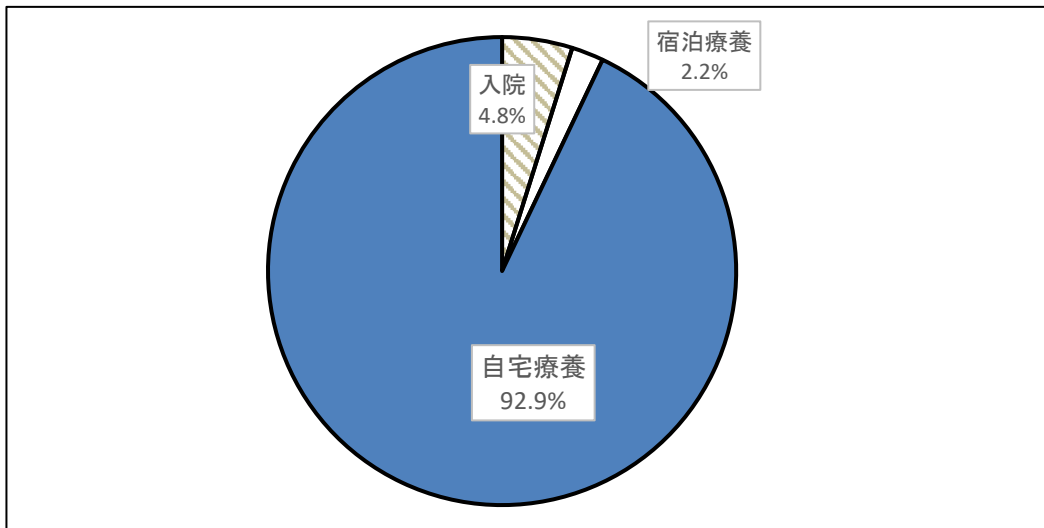

(e) 死亡者数

10歳未満	0
10歳代	0
20歳代	0
30歳代	0
40歳代	0
50歳代	1
60歳代	2
70歳代	6
80歳代	18
90歳代	18
100歳代	4
合計	49

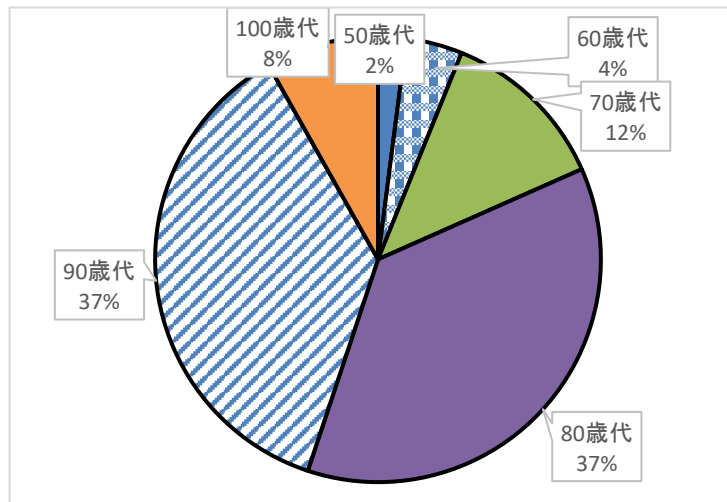

②新型コロナウイルス感染症対策に関する会議の開催

病院医師会連絡会議

日時: 令和4年8月5日 13:30~14:30

内容: 新型コロナウイルス感染症第7波ピークに向けた診療・検査体制について

③新型コロナウイルス感染症対策に関する研修会等

湖東地域自立支援協議会定例会

日時: 令和4年8月18日

内容: 講演「施設での新型コロナウイルス感染症予防策について」

講師: 彦根保健所 福山一枝 主幹

(同講演を令和4年9月1日~1ヶ月間WEB配信)

彦根愛知犬上介護保険事業者協議会(施設部会)

【1回目】日時: 令和4年9月21日

【2回目】日時: 令和5年1月18日

内容: 「新型コロナウイルス感染症予防対策およびチェックリストの活用について」説明

湖東地域訪問看護ステーション連絡会議

日時: 令和4年12月21日

内容: ①新型コロナウイルス感染症自宅療養支援のご依頼

②新型コロナ・インフルエンザの同時流行を見据えた発熱等の体調不良時の備え知・啓発

18. 生活衛生

生活衛生関係営業施設数および監視指導件数

(令和4年度)

業 種 別		施設数	許可届出等の状況				監視指導 件数	
			許可等	再登録	変 更	廃 止		
旅館業	旅館・ホテル	50	1	/	-	1	2	
	簡易宿所	17	4	/	-	1	4	
	下宿	1	-	/	-	-	-	
	季節的簡易宿所	-	-	/	-	-	-	
	計	68	5	/	-	2	6	
興行場	興行場	2	-	/	-	-	-	
	仮設(臨時)興行場	-	-	/	-	-	-	
	計	2	-	/	-	-	-	
公衆浴場	一般公衆浴場	-	-	/	-	-	-	
	一般公衆浴場 以外の公衆浴 場	ヘルスセンター	9	-	/	-	-	
		サウナ風呂	-	-	/	-	-	
		その他	7	-	/	-	-	
計	16	-	/	-	-	-		
理容所		153	-	/	-	-	-	
美容所		411	15	/	10	4	15	
クリーニング所	一般クリーニング所	14	-	/	2	1	5	
	(指定洗濯物取扱所):内数	1	-	/	-	-	-	
	洗濯物取次所	100	-	/	-	-	-	
	(指定洗濯物取扱所):内数	1	-	/	-	-	-	
	計	114	-	/	2	1	5	
ビル管	特定建築物	興行場	1	-	/	1	-	-
		百貨店	3	-	/	-	-	-
		店舗	17	-	/	5	-	-
		事務所	12	1	/	4	1	1
		学校	2	-	/	-	-	-
		旅館	7	-	/	2	1	-
		その他	6	-	/	1	-	-
		計	48	1	/	13	2	1
	登録営業所	建築物清掃業	6	-	-	-	-	-
		建築物空気環境測定	1	-	-	-	-	-
		建築物空気環境測定 業務	-	-	-	-	-	-
		建築物飲料水水質検査業	1	-	-	-	-	-
		建築物飲料水貯水槽清掃業	8	-	2	-	-	2
		建築物排水管清掃業	2	-	-	-	-	-
建築物ねずみ昆虫等防除業		3	-	-	-	-	-	
建築物環境衛生一般管理業		-	-	-	-	-	-	
建築物環境衛生総合管理業		3	-	-	-	-	-	
計		24	-	2	-	-	2	
プール	通年営業	7	1	/	-	-	-	
	季節的営業施設	4	-	/	-	-	2	
	通年・季節的併設営業施設	-	-	/	-	-	-	
	計	11	1	/	-	-	2	
合 計		847	22	/	25	9	31	

19.食品衛生

(1)許可を要する食品関係営業施設状況

①旧食品衛生法に基づく許可(令和3年5月31日までに許可を取得した施設)

(令和4年度)

	営業施設数	営業許可		廃業施設数	処 分 件 数							告 発 件 数		調査・監視指導施設数	指導件数
		譲受	新規		営業許可取消	営業禁止	営業停止	改正命令	物品廃命	その他※ ₁	無許可営業	その他			
飲食店営業	一般食堂・レストラン	476		111										114	80
	仕出し屋・弁当屋	60		13										18	7
	旅館・ホテル	15		3										4	4
	その他	363		103										85	53
	小計	914		230	0	0	0	0	0	0	0	0	0	221	144
菓子製造業	197		44										67	19	
乳処理業	0		0										0	0	
特別牛乳さく取処理業	0		0										0	0	
乳製品製造業	3		0										0	0	
集乳業	0		0										0	0	
魚介類販売業	115		27										35	10	
魚介類せり売り営業	0		0										0	0	
魚肉練り製品製造業	0		0										0	0	
食品の冷凍・冷蔵業	6		1										0	0	
缶詰・瓶詰食品製造業	3		0										0	0	
喫茶店営業	158		49										2	1	
喫茶店営業 自動販売機(再掲)	136		46										0	0	
あん類製造業	1		1										1	1	
アイスクリーム類製造業	25		3										7	0	
食肉処理業	4		1										1	1	
食肉販売業	135		24										43	6	
食肉製品製造業	2		1										0	0	
乳酸菌飲料製造業	0		0										0	0	
食用油脂製造業	0		0										0	0	
マーガリン・ショートニング製造業	0		0										0	0	
みそ製造業	10		3										3	0	
醤油製造業	6		1										2	2	
ソース類製造業	1		1										0	0	
酒類製造業	3		2										1	1	
豆腐製造業	4		2										2	1	
納豆製造業	0		0										0	0	
めん類製造業	11		3										2	0	
そうざい製造業	60		16										15	0	
添加物製造業※ ₂	3		2										0	0	
食品の放射線照射業	0		0										0	0	
清涼飲料水製造業	6		1										0	0	
氷雪製造業	0		0										0	0	
計	1,667	0	0	412	0	0	0	0	0	0	0	0	402	186	

※₁無許可営業に対する指導票交付および始末書徴収は含まない

※₂食品衛生法第13条第1項の規定により規格が定められた添加物の製造

②改正食品衛生法に基づく許可(令和4年6月1日以降に許可を取得した施設)

(令和4年度)

	営業施設数	営業許可			廃業施設数	処 分 件 数								告 発 件 数		調査・監視指導施設数	指導件数
		継 続	譲 受	新規※ ₁		営 業 許 可 取 消 命 令	営 業 禁 止 命 令	営 業 停 止 命 令	改 善 命 令	物 品 命 令	其 他 ※ ₂	無 許 可 営 業	其 他				
飲食店営業	490		16	237	17			1								166	72
調理の機能を有する自動販売機	10			4	1											3	1
食肉販売業	32		1	13	1											12	5
魚介類販売業	20			13												14	5
魚介類競り売り業	0			0												0	0
集乳業	0			0												0	0
乳処理業	0			0												0	0
特別牛乳搾乳処理業	0			0												0	0
食肉処理業	0			0												0	0
食品の放射線照射業	0			0												0	0
菓子製造業	84		1	41												32	6
アイスクリーム類製造業	1			1												0	0
乳製品製造業	0			0												0	0
清涼飲料水製造業	3			1												1	0
食肉製品製造業	1			1												0	0
水産製品製造業	4			1												1	0
氷雪製造業	0			0												0	0
液卵製造業	0			0												0	0
食用油脂製造業	1			0												0	0
みそ又はしょうゆ製造業	8			4												2	0
酒類製造業	4			2												0	0
豆腐製造業	1			1												0	0
納豆製造業	0			0												0	0
麺類製造業	3			1												1	1
そうざい製造業	45			28												33	10
複合型そうざい製造業	0			0												0	0
冷凍食品製造業	3			3												2	2
複合型冷凍食品製造業	0			0												0	0
漬物製造業	6			3												3	1
密封包装食品製造業	4			1												2	0
食品の小分け業	3			2												4	2
添加物製造業※ ₃	2			2												0	0
計	725	0	18	359	19	0	0	1	0	0	0	0	0	0	0	276	105

※₁令和3年5月31日までに許可を取得した施設で令和3年6月1日以降に許可継続した施設は、改正食品衛生法の新規許可として集計

※₂無許可営業に対する指導票交付および始末書徴収は含まない

※₃食品衛生法第13条第1項の規定により規格が定められた添加物の製造

(2)届出を要する食品関係営業施設状況

(令和4年度)

	営業施設数	処分件数				告発件数	監視指導施設数
		営業禁止命令	営業停止命令	物品廃棄命令	その他※ ₁		
魚介類販売業（包装済み）	15						14
食肉販売業（包装済み）	18						15
乳類販売業	19						37
氷雪販売業	2						0
コップ式自動販売機（自動洗浄・屋内設置）	23						0
弁当販売業	3						4
野菜果物販売業	9						16
米穀類販売業	8						17
通信販売・訪問販売による販売業	4						0
コンビニエンスストア	40						7
百貨店・総合スーパー	35						30
自動販売機による販売業（コップ式（自動洗浄・屋内設置）を除く）	60						2
その他の食料・飲料販売業	60						28
添加物製造・加工業※ ₂	1						0
いわゆる健康食品の製造・加工業	2						0
コーヒー製造・加工業（飲料の製造を除く）	9						0
農産保存食料品製造・加工業	12						2
調味料製造・加工業	2						0
糖類製造・加工業	0						0
精穀・製粉業	1						0
製茶業	6						0
海藻製造・加工業	0						0
卵選別包装業	0						0
その他の食料品製造・加工業	15						3
行商	2						0
集団給食施設	20						10
器具、容器包装の製造・加工業（合成樹脂製）	11						0
露店、仮設店舗等における飲食の提供のうち、営業とみなされないもの	0						0
その他	8						0
計	385	0	0	0	0	0	185

(3)食品営業許可施設等の監視結果

①一斉監視結果

(令和4年度)

区分 行事名	許可施設			届出施設		国産食品の検査および収去検査結果		輸入食品等の検査および収去検査結果	
	立入検査延施設数	違反発見延施設数	違反延件数	立入検査延施設数	違反発見延施設数	検査件数	違反件数	検査件数	違反件数
夏期一斉監視	56	10	10	27	-	6	-	-	-
年末一斉監視	111	2	2	56	-	9	-	-	-

②重点監視結果

(令和4年度)

区分 行事名	立入検査延施設数	説諭指導施設数	指導票交付指導施設数	行政措置施設数
カンピロバクター等食中毒予防重点監視	3	2	1	-
HACCPに沿った衛生管理の実施に係る重点監視	274	-	102	-

(4)食品の収去検査結果

(令和4年度)

項目	収去検体数 (実数)	検査検体数											違反検体数及び違反内容						
		計	小計	理化学						微生物					計	理化学		細菌	
				残留農薬	食品添加物	医薬品	残留動物用物質	アレルギー	遺伝子組換え食品	放射性物質	その他	小計	細菌	ウイルス		その他	検体数	内容	検体数
鮮魚介類		0	0												0				
生食用かき		0	0												0				
冷凍食品	無加熱摂取冷凍食品		0	0											0				
	凍結直前に加熱された加熱後摂取冷凍食品		0	0											0				
	凍結直前未加熱の加熱後摂取冷凍食品		0	0											0				
	生食用冷凍鮮魚介類		0	0											0				
魚肉ねり製品		0	0												0				
ゆでがに・たこ		0	0												0				
いくら・たらこ		0	0												0				
つくだ煮		0	0												0				
その他の魚介類加工品		0	0												0				
食肉		0	0												0				
食肉製品		0	0												0				
卵、液卵		0	0												0				
生乳		0	0												0				
牛乳		0	0												0				
低脂肪牛乳		0	0												0				
加工乳	乳脂肪分3%以上		0	0											0				
	乳脂肪分3%未満		0	0											0				
その他の乳		0	0												0				
乳製品		0	0												0				
乳類加工品		0	0												0				
アイスクリーム類・氷菓		0	0												0				
穀類(豆類除く)		0	0												0				
即席めん		0	0												0				
生めん類		0	0												0				
乾めん		0	0												0				
その他穀類加工品		0	0												0				
生鮮野菜及び果物	15	30	30	15						15	0				0				
野菜果物乾燥品		0	0												0				
豆腐及びその加工品		0	0												0				
漬物	6	28	18		12					6	10	4		6	0				
みそ		0	0												0				
生あん		0	0												0				
生菓子類(洋)	4	16	4							4	12	12		0					
生菓子類(和)	7	15	3				3				12	12		0					
粉末清涼飲料水		0	0												0				
油菓子・その他		0	0												0				
清涼飲料水		0	0												0				
酒精飲料		0	0												0				
氷雪		0	0												0				
水		0	0												0				
かん詰・びん詰め食品		0	0												0				
そうざい	11	29	0								29	29		0					
弁当・調理パン		0	0												0				
給食		0	0												0				
しょうゆ		0	0												0				
ソース類		0	0												0				
レトルト食品		0	0												0				
保健機能食品		0	0												0				
その他		0	0												0				
拭き取り検査	20	20	0								20	20		0					
添加物及びその製剤		0	0												0				
器具及び容器包装		0	0												0				
おもちゃ		0	0												0				
合計	63	138	55	15	12	0	3	0	15	10	83	77	0	6	0	0		0	

(5) 食品衛生に関する苦情・相談件数

(令和4年度)

区分 件数	異物混入	カビの発生	腐敗・変敗	異味・異臭	健康異常訴え	表示	食品の取扱い	施設・設備	食品の保存	添加物関係	器具容器包装	その他		合計
												許可関係	その他	
消費者から持ち込まれた相談・苦情等	3	-	-	2	6	-	3	-	-	-	-	2	8	24
業者からの相談等	3	-	-	2	3	7	7	3	-	-	1	57	7	90
合計	6	-	-	4	9	7	10	3	-	-	1	59	15	114

(6) 食中毒発生状況

(令和4年度)

滋賀県			管内		
件数	患者数	死者数	件数	患者数	死者数
11	179	-	1	56	-

(7) 食品衛生講習会実施状況

(令和4年度)

対象者	実施回数および延人員	回数	延人員
営業者		10	362
一般消費者		5	104
合計		15	466

20. 環境衛生

水道関係

①水道施設の状況

(令和4年度)

市町村名		彦根市	愛荘町	豊郷町	甲良町	多賀町
行政区域内総人口		111,483	21,412	7,176	6,568	7,440
上水道	計画給水人口	118,700	20,999	7,020	9,200	7,520
	給水区域内人口	111,483	21,412	7,176	6,568	7,355
	現在給水人口	111,263	20,811	6,618	6,568	7,411
	給水開始年月日	S35.11	S48.7	H29.4	S41.4	S37.7
	1人1日計画最大給水量	580	愛知郡広 域行政組 合から給 水	513	772	832
	計画1日最大給水量	68,800		3,600	7,100	6,260
	原水種別	湖、深	愛知郡広 域行政組 合から給 水	深	深	表、浅、深
浄化施設の種別	緩+急+pH+ 活(1)、 消(2)	急+マ(2)		消	消(1)、消+膜(1)、 膜(1)、膜+活(1)、 緩(1)	
簡易水道	計画給水人口	-	-	-	-	-
	給水区域内人口	-	-	-	-	-
	現在給水人口	-	-	-	-	-
	浄化施設の種別	-	-	-	-	-
専用水道	箇所数	0(2)	-	2(0)	-	1(1)
	確認時給水人口	0(1223)	-	714(0)	-	360(390)
	現在給水人口	0(1137)	-	91(0)	-	0(0)
	原水の種別	深、受	-	浅、深	-	湖、浅
合計	給水区域内人口	111,483	21,412	7,176	6,568	7,355
	現在給水人口	111,263	20,811	6,618	6,568	7,411
普及率(現在給水人口÷行政区域内総人口)		99.8	97.2	92.2	100.0	99.6
簡易専用水道 10m ³ を超えるもの		201	25	5	2	17

専用水道：自己水源のみ(自己水源のみ以外)

湖：琵琶湖 表：表流水 浅：浅井戸 深：深井戸 伏：伏流水 湧：湧水 受：浄水受水

緩：緩速濾過 急：急速濾過 鉄：除鉄 マ：除マンガン 活：活性炭処理 エア：エアレーション pH：pH調整

②水道施設巡回指導実施状況

(令和4年度)

市町村	彦根市	豊郷町	甲良町	多賀町	合計
上水道	-	1	1	1	3
簡易水道	-	-	-	-	-
合計	-	1	1	1	3

21. 薬事衛生

(1) 薬局、医薬品販売業等

① 薬局・医薬品販売業者等の許可・届出件数

(令和4年度)

業種	許可・届出件数	件数									
		新規	更新	書換交付	再交付	製造承認品目	販売先変更許可	品目追加変更許可	変更届	廃止届	
薬局	74	1	7	-	-	/	/	/	241	1	
薬局製剤製造業	2	-	-	-	-	/	/	/	-	1	
薬局製剤製造販売業	2	-	-	-	-	-	/	/	-	1	
店舗販売業	37	1	3	-	-	/	/	/	158	4	
卸売販売業	9	2	1	-	-	/	-	/	9	2	
薬種商販売業	1	-	-	-	-	/	/	/	-	-	
特例販売業	-	-	-	-	-	/	/	/	-	-	
医療機器	販売・貸与業	高度管理医療機器等	58	1	23	-	-	/	/	30	1
		管理医療機器	34	1	/	/	/	/	/	1	-
	販売業	高度管理医療機器等	21	1	6	-	-	/	/	9	-
		管理医療機器	406	24	/	/	/	/	/	34	10
	貸与業	高度管理医療機器等	-	-	-	-	-	/	/	-	-
		管理医療機器	3	-	/	/	/	/	/	-	-
計	647	31	40	-	-	-	-	-	482	20	

② 市町別薬局・医薬品販売業者等の数

(令和4年度)

業種	市町村	彦根市	愛荘町	豊郷町	甲良町	多賀町	計	
		薬局	64	5	4	-	1	74
薬局製剤製造業		2	-	-	-	-	2	
薬局製剤製造販売業		2	-	-	-	-	2	
店舗販売業		28	4	3	1	1	37	
卸売販売業		5	3	-	-	1	9	
薬種商販売業		1	-	-	-	-	1	
特例販売業		-	-	-	-	-	-	
医療機器	販売・貸与業	高度管理医療機器等	48	5	5	-	-	58
		管理医療機器	27	3	2	1	1	34
	販売業	高度管理医療機器等	18	1	1	1	-	21
		管理医療機器	328	36	18	7	17	406
	貸与業	高度管理医療機器等	-	-	-	-	-	-
		管理医療機器	3	-	-	-	-	3
計	526	57	33	10	21	647		

(2)医薬品等の収去検査

(令和4年度)

分類	収去 検体 数	検査件数 (項目別検査件数の合計)				違反件数 (項目別検査件数の合計)			
		計	内 訳			計	内 訳		
			細菌	化学	製剤		細菌	化学	製剤
錠剤	1	1	-	1	-	-	-	-	-
計	1	1	-	1	-	-	-	-	-

(3)毒物劇物販売業

①毒物劇物販売業者・特定毒物研究者等の登録・届出件数

(令和4年度)

業 種	登録・届出 件数	件 数							
		新 規	更 新	書 換 交 付	再 交 付	変 更 届	変 取 毒 物 劇 物 販 売 者 責 任 者	廃 止 届	
毒物劇 物販売 業	一 般	42	2	12	-	-	2	1	1
	農 業 用 品 目	29	-	4	-	-	1	10	-
	特 定 品 目	1	-	-	-	-	-	-	-
電 気 め つ き 事 業	-	-	/	/	/	-	-	-	
金 属 熱 処 理 事 業	-	-	/	/	/	-	-	-	
毒 物 劇 物 運 送 事 業	-	-	/	/	/	-	-	-	
し ろ あ り 防 除 事 業	-	-	/	/	/	-	-	-	
特 定 毒 物 研 究 者	2	-	/	-	-	-	/	-	
特 定 毒 物 使 用 者	-	-	/	-	-	-	/	-	
計	74	2	16	-	-	3	11	1	

②市町別毒物劇物販売業者・特定毒物研究者等の数

(令和4年度)

業 種	彦根市	愛荘町	豊郷町	甲良町	多賀町	計	
販売業	一 般	26	11	-	1	4	42
	農 業 用 品 目	15	7	3	1	3	29
	特 定 品 目	1	-	-	-	-	1
22条1項業務上取扱者	-	-	-	-	-	-	
特 定 毒 物 研 究 者	2	-	-	-	-	2	
特 定 毒 物 使 用 者	-	-	-	-	-	-	
計	44	18	3	2	7	74	

(4)薬事・毒物劇物監視結果

①薬事監視

(令和4年度)

業種	許可・届出施設数	立入検査施設数	違反発見施設数	違反発見件数										処分件数					告発件数		
				無許可・無届業	無許可品	不良品	不正非表示医薬品	虚偽・誇大広告等	毒劇薬物の譲渡等	毒劇薬物の貯蔵陳列	処方せん医薬品の譲渡記録等	構造設備の不備	販売体制の不備	その他	許可取消・業務停止	改善命令等	検査命令等	廃棄等		その他	
医薬品	薬局	74	8	2	-	-	-	-	-	-	1	-	-	-	2	-	-	-	-	3	-
	薬局製造業	2	1	-	-	-	-	-	-	-	-	-	-	-	-	-	-	-	-	-	-
	薬局製造販売業	2	1	-	-	-	-	-	-	-	-	-	-	-	-	-	-	-	-	-	-
	店舗販売業	37	1	-	-	-	-	-	-	-	-	-	-	-	-	-	-	-	-	-	-
	卸売販売業	9	3	1	-	-	-	-	-	-	-	-	-	-	1	-	-	-	-	1	-
	薬種商販売業	1	-	-	-	-	-	-	-	-	-	-	-	-	-	-	-	-	-	-	-
	特例販売業	-	-	-	-	-	-	-	-	-	-	-	-	-	-	-	-	-	-	-	-
	業務上取り扱う施設	-	-	-	-	-	-	-	-	-	-	-	-	-	-	-	-	-	-	-	-
医薬部外品	販売業	-	-	-	-	-	-	-	-	-	-	-	-	-	-	-	-	-	-	-	-
	業務上取り扱う施設	-	-	-	-	-	-	-	-	-	-	-	-	-	-	-	-	-	-	-	-
化粧品	販売業	-	-	-	-	-	-	-	-	-	-	-	-	-	-	-	-	-	-	-	-
	業務上取り扱う施設	-	-	-	-	-	-	-	-	-	-	-	-	-	-	-	-	-	-	-	-
医療機器	販売業	高度管理医療機器等	79	6	1	-	-	-	-	-	-	-	-	-	3	-	-	-	-	3	-
		管理医療機器	440	11	-	-	-	-	-	-	-	-	-	-	-	-	-	-	-	-	-
		一般医療機器	-	-	-	-	-	-	-	-	-	-	-	-	-	-	-	-	-	-	-
	貸与業	高度管理医療機器等	58	4	1	-	-	-	-	-	-	-	-	-	3	-	-	-	-	3	-
		管理医療機器	37	4	-	-	-	-	-	-	-	-	-	-	-	-	-	-	-	-	-
		一般医療機器	-	-	-	-	-	-	-	-	-	-	-	-	-	-	-	-	-	-	-
	業務上取り扱う施設	-	-	-	-	-	-	-	-	-	-	-	-	-	-	-	-	-	-	-	-
計	739	39	5	-	-	-	-	-	-	1	-	-	-	9	-	-	-	-	10	-	

②毒物劇物監視

(令和4年度)

業種名	登録・届出施設数	立入検査施設数	違反発見施設数	毒物劇物又は政令で定める毒物劇物含有物の疑いのあるものの収去	試験の結果毒物劇物又は政令で定める毒物劇物含有物であったもの	無登録・無届出・無許可施設発見件数	処分件数				告発件数	
							登録・許可取消	業務停止	設備改善命令	その他		
販売業	一般	42	6	1	-	-	-	-	-	-	1	-
	農薬用品目	29	3	-	-	-	-	-	-	-	-	-
	特定品目	1	-	-	-	-	-	-	-	-	-	-
電気めつき事業	-	-	-	-	-	-	/	/	-	-	-	-
金属熱処理事業	-	-	-	-	-	-	/	/	-	-	-	-
毒物劇物運送事業	-	-	-	-	-	-	/	/	-	-	-	-
しろあり防除事業	-	-	-	-	-	-	/	/	-	-	-	-
法第22条第5項の者	/	-	-	-	-	-	/	/	-	-	-	-
小計	72	9	1	-	-	-	-	-	-	1	-	-
特定毒物研究者	2	-	-	-	-	-	-	-	-	-	-	-
特定毒物使用者	-	-	-	-	-	-	-	-	-	-	-	-
計	74	9	1	-	-	-	-	-	-	1	-	-

(5) 献血状況

(令和4年度)

	200ml献血	400ml献血	成分献血	合 計	
	献血者数	献血者数	献血者数	受付者数	献血者数
圏域合計	155	4,660	-	5,700	4,815
彦根市	138	3,755	-	4,605	3,893
愛荘町	9	461	-	549	470
豊郷町	5	190	-	232	195
甲良町	2	70	-	88	72
多賀町	1	184	-	226	185

22. 動物保護管理関係

(1) 犬の登録頭数

(令和4年度)

彦根保健所管内	8,955
彦根市	6,343
愛荘町	1,466
豊郷町	438
甲良町	285
多賀町	423

(2) 狂犬病予防注射頭数

(令和4年度)

彦根保健所管内	5,227
彦根市	3,585
愛荘町	906
豊郷町	267
甲良町	186
多賀町	283

(3) 犬・ねこによる苦情依頼状況

(令和4年度)

項目		犬	ねこ	計
苦情	放し飼い	1	2	3
	鳴き声等	4	0	4
	脱糞	2	1	3
	その他	0	3	3
	小計	7	6	13
依頼	咬傷事故処理	4	0	4
	野犬等捕獲等	0	0	0
	放棄犬引取	4	4	8
	不明犬引取	0	9	9
	迷い犬問合せ	17	31	48
	小計	25	44	69
合計		32	50	82

(4) 犬・ねこの引き取り状況

(令和4年度)

	成犬	子犬	計
放棄犬	3	-	3
不明犬	-	-	-
計	3	-	3

(令和4年度)

	成ねこ	子ねこ	計
放棄ねこ	3	1	4
不明ねこ	1	7	8
計	4	8	12

(5)犬による咬傷事故状況

(令和4年度)

区 分		飼 犬		飼い主 不明犬	野 犬	合 計	
		登録犬	未登録犬				
咬傷事故の件数		3	1	-	-	4	
咬傷事故発生 場所	犬舎等の周辺	-	-	-	-	-	
	公共の場所	2	1	-	-	3	
	その他	1	-	-	-	1	
	計	3	1	-	-	4	
被害者数	死亡	飼い主・家族	-	-	-	-	
		それ以外	-	-	-	-	
	その他	飼い主・家族	1	-	-	-	1
		それ以外	2	1	-	-	3
	計	3	1	-	-	4	
咬傷事故発生 時における被 害者の状況	犬に手を出した		-	-	-	-	
	繫留しようとした		-	-	-	-	
	配達・訪問等の際		-	-	-	-	
	通行中		2	1	-	-	3
	遊戯中		-	-	-	-	-
	その他		1	-	-	-	1
	計		3	1	-	-	4
咬傷犬数	事故発生時 における犬 の状況	犬舎等に繫留中	-	-	-	-	
		繫留して運動中	-	-	-	-	
		放し飼い	1	-	-	-	1
		野犬〈放浪犬〉	-	-	-	-	-
		その他	2	1	-	-	3
	計		3	1	-	-	4
	事故発生後 の犬の状況	捕獲	-	-	-	-	-
		引取り	-	-	-	-	-
		飼養継続	3	1	-	-	4
		逸走	-	-	-	-	-
		その他	-	-	-	-	-
計		3	1	-	-	4	

23. 歯科保健対策

(1) 母子歯科保健

① 1歳6か月児歯科健康診査実施結果

(令和4年度)

			彦根市	愛荘町	豊郷町	甲良町	多賀町	保健所管内	
対 象 児 数 (人)			849	159	49	28	53	1,138	
受 診 児 数 (人)			814	159	47	28	52	1,100	
受 診 率 (%)			95.9	100.0	95.9	100.0	98.1	96.7	
フ ッ 化 物 塗 布 (人)			767	146	44	26	51	1,034	
う 蝕 の 罹 患 状 況	う蝕のない者	○1型 (人)	797	154	46	28	51	1,076	
		○2型 (人)	17	5	0	0	1	23	
		不明 (人)	0	0	0	0	0	0	
	う蝕のある者	A型 (人)	0	0	0	0	0	0	
		B型 (人)	0	0	1	0	0	1	
		C型 (人)	0	0	0	0	0	0	
		不明 (人)	0	0	0	0	0	0	
		計 (人)	0	0	1	0	0	1	
有病者率 (%)	0.0	0.0	2.1	0.0	0.0	0.1			
未処置う蝕のある者 (再掲)	0	0	1	0	0	1			
う 蝕 数	未 処 置 歯 数 (本)	0	0	5	0	0	5		
	処 置 歯 数 (本)	0	0	0	0	0	0		
	総 数 (本)	0	0	5	0	0	5		
	一 人 平 均 う 蝕 数 (本)	0.00	0.00	0.11	0.00	0.00	0.00		
要 観 察 歯 (C O) (本)			17	12	0	0	4	33	
咬 合 異 常	反 対 咬 合 (人)			26	10	2	0	0	38
	上 顎 前 突 (人)			2	32	0	0	0	34
	開 咬 (人)			3	0	0	0	0	3
	叢 生 (人)			21	1	0	1	0	23
	正 中 離 開 (人)			0	0	0	0	0	0
	そ の 他 (人)			4	5	0	0	0	9
計 (人)			56	48	2	1	0	107	
口 腔 軟 組 織 疾 患	L型 (人)			1	1	0	0	1	3
	S型 (人)			0	0	0	0	0	0
	なし (人)			813	158	46(※)	28	51	1,050
そ の 他 の 要 指 導	吸 指 癖 (人)			204	32	13	0	0	249
	歯 列 等 (人)			41	13	0	0	0	54
	そ の 他 (人)			215	33	0	0	0	248
要 フ ォ ロ ー 児 数 (人)			0	14	0	0	0	14	

※1名結果未記入のため、結果不明

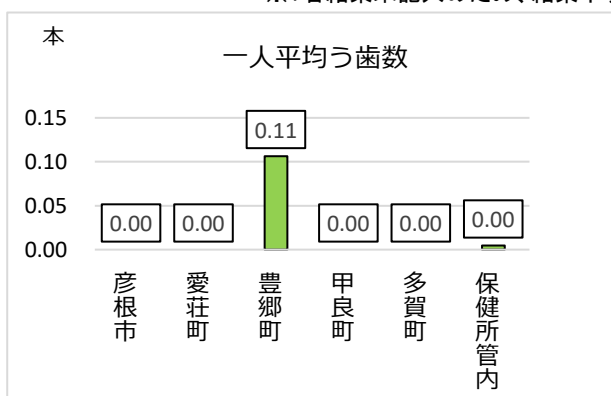
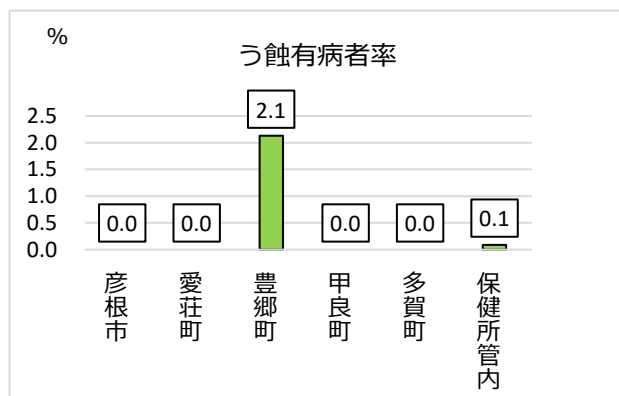

② 3歳6か月児歯科健康診査実施結果

(令和4年度)

		彦根市	愛荘町	豊郷町	甲良町	多賀町	保健所管内	
対 象 児 数 (人)		902	185	47	41	74	1,249	
受 診 児 数 (人)		891	179	47	41	70	1,228	
受 診 率 (%)		98.8	96.8	100.0	100.0	94.6	98.3	
フ ッ 化 物 塗 布 (人)		762	145	45	36	70	1,058	
う 蝕 の 罹 患 状 況	う蝕のない者 (人)	819	160	37	40	68	1,124	
	う 蝕 の ある 者	A型 (人)	54	11	7	1	1	74
		B型 (人)	13	5	3	0	1	22
		C1型 (人)	0	0	0	0	0	0
		C2型 (人)	5	3	0	0	0	8
		C型不明 (人)	0	0	0	0	0	0
		不明 (人)	0	0	0	0	0	0
		計 (人)	72	19	10	1	2	104
	有病者率 (%)	8.1	10.6	21.3	2.4	2.9	8.5	
未処置う蝕のある者 (再掲)	66	18	10	1	1	96		
う 蝕 数	未 処 置 歯 数 (本)	221	66	26	2	3	318	
	処 置 歯 数 (本)	12	31	32	0	1	76	
	総 数 (本)	233	97	58	2	4	394	
	一 人 平 均 う 歯 数 (本)	0.26	0.54	1.23	0.05	0.06	0.32	
要 観 察 歯 (C O) (本)	188	41	8	2	1	240		
咬 合 異 常	反 対 咬 合 (人)	44	10	2	3	1	60	
	上 顎 前 突 (人)	9	14	1	0	1	25	
	開 咬 (人)	14	6	0	0	2	22	
	叢 生 (人)	13	17	0	0	0	30	
	正 中 離 開 (人)	0	0	0	1	0	1	
	そ の 他 (人)	10	2	1	0	0	13	
	計 (人)	90	49	4	4	4	151	
口 腔 軟 組 織 疾 患	L型 (人)	0	0	0	0	0	0	
	S型 (人)	0	0	0	0	0	0	
	なし (人)	891	179	47	41	70	1,228	
要 フ ォ ロ ー 児 数 (人)	0	0	10	0	0	10		

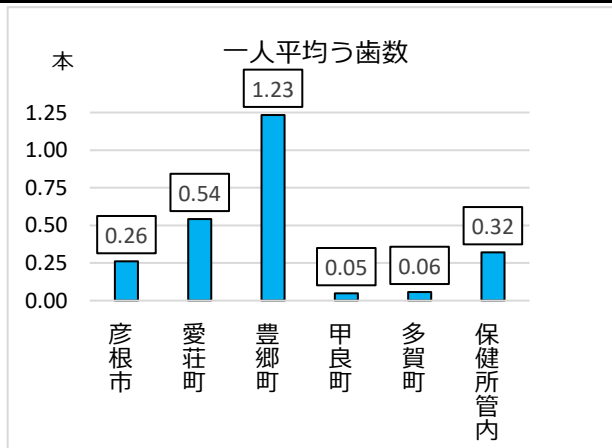
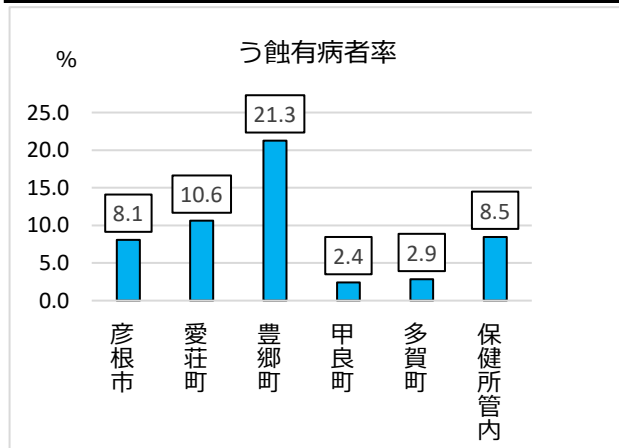

③ 3歳児う蝕罹患型(3歳6か月児歯科健康診査)

(令和4年度)

	う蝕なし	A型	B型	C1型	C2型	C不明型	型不明
彦根市	819	54	13	0	5	0	0
愛荘町	160	11	5	0	3	0	0
豊郷町	37	7	3	0	0	0	0
甲良町	40	1	0	0	0	0	0
多賀町	68	1	1	0	0	0	0
保健所管内	1,124	74	22	0	8	0	0

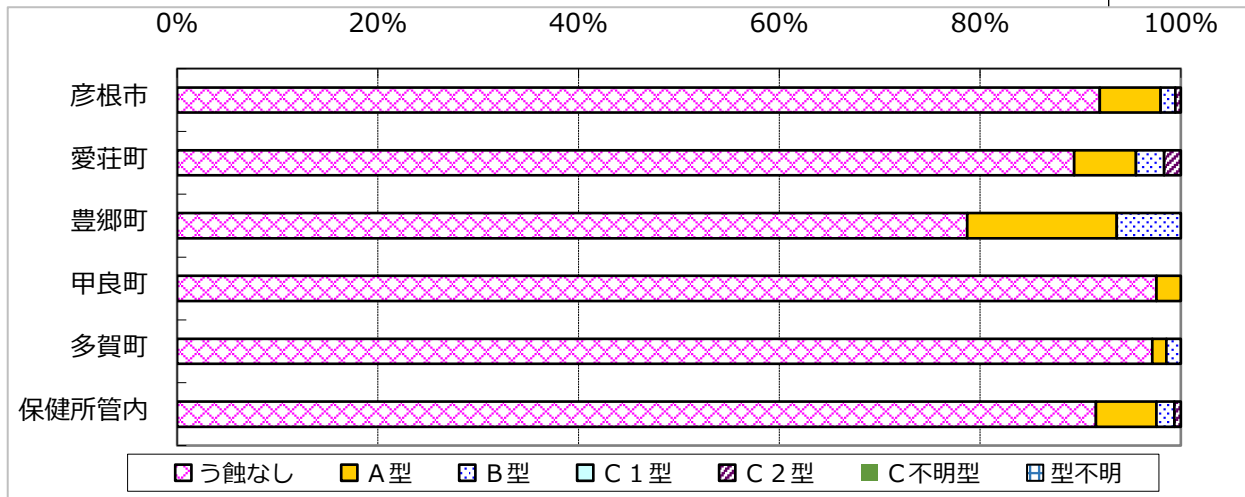

A型: 上顎前歯部のみ、または臼歯部にのみう蝕のある者

B型: 臼歯部および上顎前歯にう蝕のある者

C1型: 下顎前歯部にのみう蝕のある者

C2型: 下顎前歯部を含む他の部位にう蝕のある者

④ 3歳児一人平均う歯数の推移(3歳6か月児歯科健康診査)

年度	15	16	17	18	19	20	21	22	23	24	25	26	27	28	29	30	1	2	3	4
彦根市	1.17	1.18	1.10	0.96	0.98	0.93	0.84	0.82	0.67	0.57	0.71	0.65	0.72	0.59	0.51	0.54	0.36	0.36	0.30	0.26
愛荘町	データなし	データなし	1.15	1.55	1.01	0.68	0.50	0.97	0.69	0.53	0.48	0.53	0.40	0.38	0.33	0.54	0.47	0.33	0.30	0.54
豊郷町	1.23	1.62	1.40	0.71	1.40	2.21	0.79	1.19	0.88	0.75	0.52	0.79	0.79	0.62	0.63	0.96	1.34	0.70	0.92	1.23
甲良町	2.08	1.62	1.61	1.19	1.72	1.73	1.07	1.26	1.39	0.91	1.10	1.17	0.92	0.82	0.69	0.56	0.63	0.67	0.39	0.05
多賀町	1.85	1.16	1.33	1.62	1.61	1.55	1.30	1.07	0.18	0.33	0.43	0.19	0.51	0.12	0.14	0.34	0.38	0.20	0.11	0.06
滋賀県	1.46	1.33	1.22	1.13	1.04	0.98	0.88	0.83	0.69	0.72	0.65	0.63	0.68	0.60	0.49	0.44	0.38	0.37	0.35	

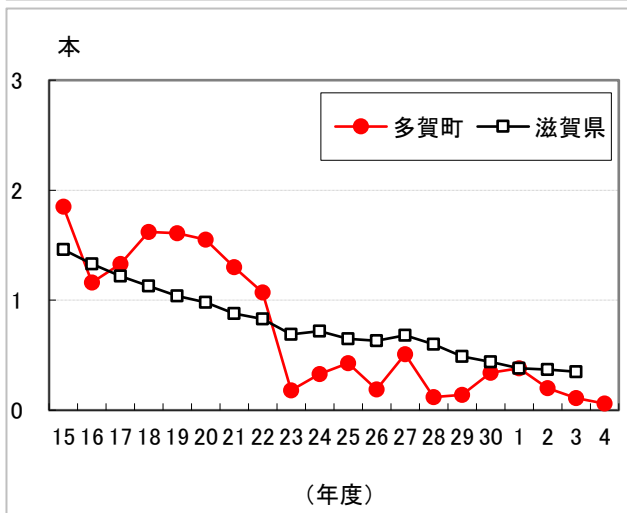
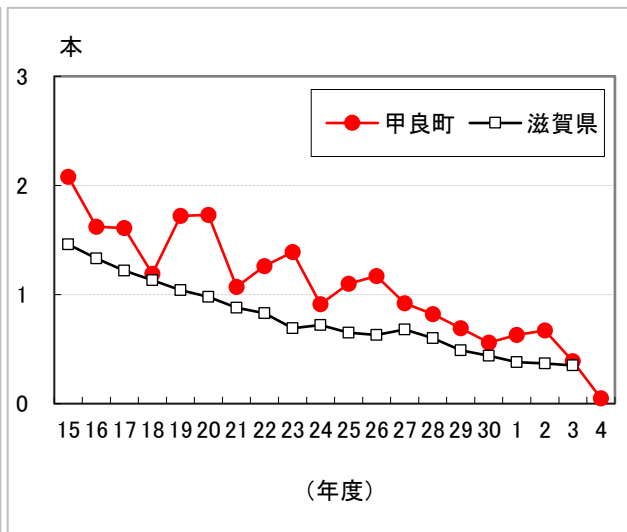
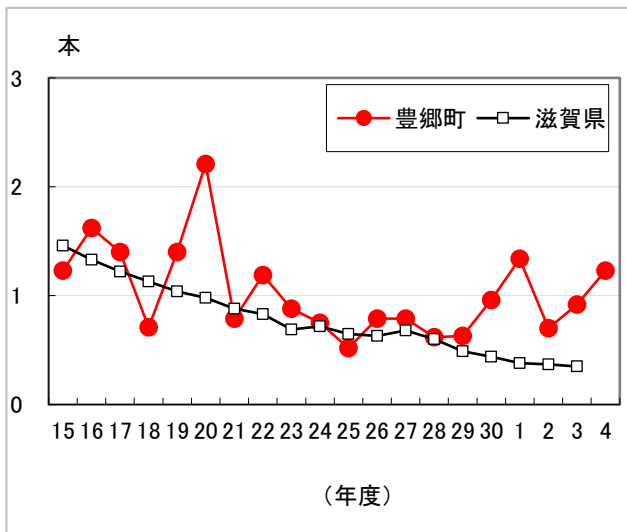
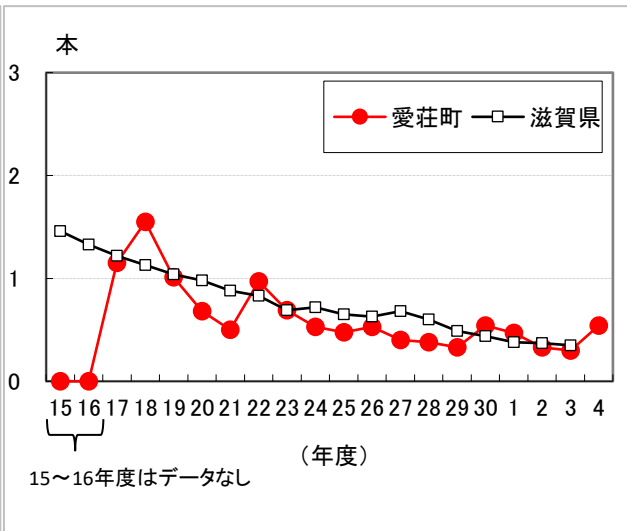
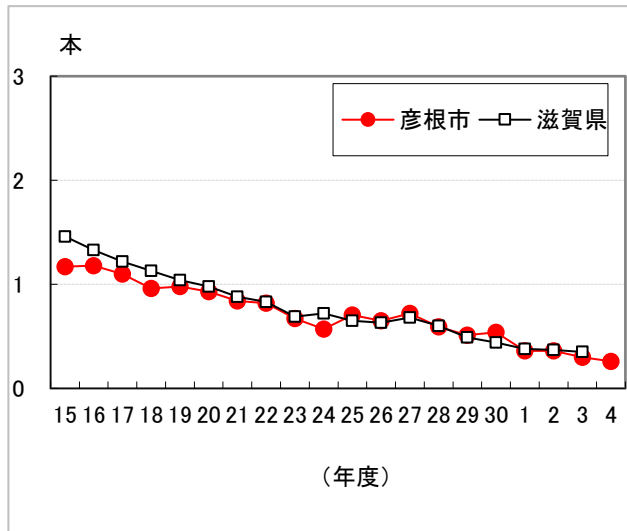

⑤ フッ化物洗口事業(市町実施状況)

(令和4年度)

市町名	実施学校・園名	実施 実人数	開始年度	洗口液	洗口 濃度 ppm	洗口 頻度	洗口経費 負担者
愛荘町	秦川保育園	22	平成30年4月	ミラノール	250	週5回	保健衛生部局
愛荘町	秦川愛児園	14	平成30年4月	ミラノール	250	週5回	保健衛生部局
愛荘町	八木荘保育園	17	平成30年4月	ミラノール	250	週5回	保健衛生部局
愛荘町	愛知川保育園	14	平成30年4月	ミラノール	250	週5回	保健衛生部局
愛荘町	ゆたか保育園	17	平成30年4月	ミラノール	250	週5回	保健衛生部局
愛荘町	つくし保育園	22	平成30年4月	ミラノール	250	週5回	保健衛生部局
愛荘町	秦荘幼稚園	33	平成30年5月	ミラノール	250	週5回	保健衛生部局
愛荘町	愛知川幼稚園	49	平成30年5月	ミラノール	250	週5回	保健衛生部局
愛荘町	愛知川小学校	299	平成31年4月	ミラノール	900	週1回	教育委員会
愛荘町	愛知川東小学校	299	平成31年4月	ミラノール	900	週1回	教育委員会
愛荘町	秦荘西小学校	163	平成31年4月	ミラノール	900	週1回	教育委員会
愛荘町	秦荘東小学校	163	平成31年4月	ミラノール	900	週1回	教育委員会
豊郷町	豊郷幼稚園	18	平成22年1月	ミラノール	250	週5回	保健衛生部局
豊郷町	愛里保育園	22	平成22年1月	ミラノール	250	週5回	保健衛生部局
豊郷町	崇徳保育園	37	平成22年1月	ミラノール	250	週5回	保健衛生部局
甲良町	第1保育園	22	平成19年5月	ミラノール	250	週5回	教育委員会
甲良町	第2保育園	19	平成19年5月	ミラノール	250	週5回	教育委員会
甲良町	東小学校	142	平成19年6月	フッ化ナトリウム水溶液	900	週1回	教育委員会
甲良町	西小学校	188	平成19年6月	フッ化ナトリウム水溶液	900	週1回	教育委員会
多賀町	ささゆり保育園	48	平成18年4月	ミラノール	250	週5回	教育委員会
多賀町	大滝たきのみやこども園	15	平成18年4月	ミラノール	250	週5回	教育委員会
多賀町	多賀幼稚園	15	平成18年4月	ミラノール	250	週5回	教育委員会
多賀町	多賀小学校	367	平成18年4月	フッ化ナトリウム水溶液	900	週1回	教育委員会
多賀町	大滝小学校	49	平成18年4月	フッ化ナトリウム水溶液	900	週1回	教育委員会

(2) 障がい児・者歯科保健

① 障がい児巡回歯科保健指導

(令和4年度) (単位:人)

	彦根市発達支援センター	愛犬つくし教室
	令和4年9月1日	令和4年12月22日
0歳児	0	0
1歳児	0	0
2歳児	0	0
3歳児	3	7
4歳児	6	2
5歳児	0	1
6歳児	2	6
計	11	16

(3) 歯科保健総括

① 地域歯科保健調整会議

歯科保健関係者が、「滋賀県歯科保健計画－歯つらつしが21－(第5次)」を推進するための効果的な歯科保健事業を展開することができるよう、湖東圏域の歯科保健課題の共通認識と課題解決のための具体策について検討し、湖東圏域における歯科保健の充実を図ることを目的として開催。

(令和4年度)

開催日	委員	議題
新型コロナウイルス感染症対応のため中止		

② 地域歯科保健推進研修会

(令和4年度)

開催日	参加者	参加人数	内容
令和5年3月2日(木)	事業所健康管理担当者、市町健康づくり担当者等	13名	講演1 働き盛り世代こそ健口管理で健康管理～企業にも個人にも驚きのコストパフォーマンス～
			講演2 データで見る新型コロナウイルス感染症流行のさまざまな健康への影響

24. 認知症施策

(1)湖東圏域認知症疾患医療連携協議会

認知症の人の意思が尊重され、できる限り住み慣れた地域のよい環境で自分らしく暮らし続けることができる社会を実現するために、医療、保健、福祉、介護の関係者および地域がお互いの役割を理解し、有機的に連携を深めることを目的とする。

- ・開催日 新型コロナウイルス感染症対応のため、書面開催(令和5年3月)
- ・検討メンバー 医師会、認知症外来担当医、認知症看護認定看護師、介護保険事業者協議会、薬剤師会、訪問看護ステーション連絡協議会、滋賀県看護協会第5地区支部、認知症初期集中支援チーム、各市町地域包括支援センター、各市町行政、認知症疾患医療センター、湖東健康福祉事務所
- ・検討内容
 - ・認知症施策に関する各機関の取り組みについて
 - ・令和3年度 認知症疾患医療連携協議会の意見について
 - ・認知症の方の服薬および若年性認知症の方の支援について

(2)湖東圏域認知症疾患医療連携協議会 出前事例検討会

- ・目的 認知症高齢者およびその家族への支援は、疾病および体調管理から、日常生活の支援、自己決定、早期から終末期までの継続的な関わりなど、総合的な支援が求められている。
そのためには、関係者が、認知症高齢者とその家族の全体像をとらえ、利用者像や課題に応じた適切なアセスメントを通じて、支援能力を高める。

開催日	日時	担当	参加人数
第1回	令和4年10月13日(木)16:00~17:30	秦荘ケアプランセンター	9

- ・参加者 管内地域包括支援センター、各市町認知症担当職員、認知症支援に携わる関係機関職員
- ・内容
 - ① 事例報告(15分程度)
 - ② 参加者より事例に関する質問
 - ③ 事例の概要の把握
 - ④ 今後の支援計画
 - ⑤ 講義

(3)管内認知症施策担当者会議

- ・目的 認知症の人の意思が尊重され、できる限り住み慣れた地域のよい環境で自分らしく暮らし続けることができる社会を実現するの目的のもとで、市町の取り組みの情報交換や課題の共有、広域的に取り組むべきことの検討等を行う。
- ・開催日
 - ①令和4年6月17日 9:30~11:00
 - ②令和5年1月20日 9:30~11:00
- ・検討メンバー 認知症初期集中支援チーム、各市町地域包括支援センター、各市町行政、認知症疾患医療センター、湖東健康福祉事務所
- ・検討内容
 - ・国および滋賀県における認知症施策事業について
 - ・認知症施策に関する各機関の取り組みについて
 - ・認知症事例検討会について
 - ・認知症疾患医療連携協議会について

25. 地域医療福祉の推進

(1) 地域連携クリティカルパス推進事業

医療機関から在宅へ安心して戻る切れ目のない医療を提供し、医療機関の機能分担と連携を図るツールとして、湖東医療圏の実態に即した適切な地域連携クリティカルパスのあり方を検討し具現化することを目的に実施した。地域連携クリティカルパスとは、急性期から回復期、維持期に至る医療連携クリティカルパスに保健・福祉サービスを含め、関係者と利用者が共同して作成するケア計画とする。

・経過

当圏域では、「脳卒中地域連携クリティカルパス」の開発検討を、平成19年度から行い、平成22年6月から平成23年8月に試行運用を経て、平成23年10月から「脳卒中湖東地域連携クリティカルパス」運用を開始し、平成24年度は定着に努めた。平成25年5月には、県下統一パス様式「滋賀県脳卒中地域連携パス」が作成されたことを受け、様式変更について検討を重ね、平成25年11月より県下統一パスに様式を改め運用を開始した。

①湖東地域脳卒中地域連携検討会

・目的

脳卒中患者が住み慣れた地域で安心して医療や介護・福祉が受けられるよう、治療やリハビリテーション、看護・介護などに関わる機関が効果的・効率的な連携を行い、安心して転院や在宅復帰につながるよう関係者のネットワークの構築を図るとともに、切れ目のない支援体制の充実に向けて検討する。

・開催日

- ①ワーキング部会(第1回) 令和4年7月29日(金) 16:00～17:00
- ②ワーキング部会(第2回) 令和4年12月2日(金) 16:00～17:00
- ③検討会 新型コロナウイルス感染症対応のため、書面開催(令和5年3月)

・場所

①② ZOOMを使用したWEB開催

・検討メンバー

医療機関(脳外科医師、看護師、理学療法士、作業療法士、言語聴覚士、社会福祉士)、老人保健施設、訪問看護ステーション、彦根愛知犬上介護保険事業者協議会、彦根愛知犬上介護支援専門員連絡協議会、地域包括支援センター、湖東地域リハビリ推進センター、県立リハビリテーションセンター、湖東健康福祉事務所

・検討内容

- ・地域連携クリティカルパス運用状況と連携上の課題について
- ・急性期－回復期－維持期(在宅)の連携について
- ・脳卒中地域連携クリティカルパスを使った患者評価、支援者評価について
- ・効果的な住民啓発と再発予防支援 等

(2) 入退院支援ルール評価・検討事業

- ・目的及び経過
在宅医療や介護が必要な住民が、退院後も機能を維持向上し、安心して過ごせるよう、在宅療養環境を早期に整備する体制が必要である。そこで、病院(看護部)と介護支援専門員が入退院支援にかかる協議検討を行い、病院での治療から在宅療養へのスムーズな連携を図ることを目指し、入退院支援ルールを策定することを通して、病院とケアマネジャーの連携を強化することを目的とする。
当圏域では、平成27年度より病院(看護部)と在宅(ケアマネジャー)が入退院支援の現状の意見交換を行う中で、「病院とケアマネジャーの入退院支援のための手引き」を策定し、平成28年度より運用を開始している。

① 湖東地域入退院支援ルール評価・検討事業合同会議(コア会議)

- ・目的
「湖東圏域における病院とケアマネジャーの入退院支援のための手引き」を活用した地域連携の円滑な推進を図るため、運用上の課題を明らかにし、課題解決に向けて関係者間の共通認識の形成と役割分担の明確化に向け検討する。
- ・開催日
令和5年3月3日(金)13:30~15:00
- ・場所
ZOOMによるWEB会議
- ・検討メンバー
管内4病院(医療連携室等看護師、社会福祉士)、彦根愛知犬上介護保険事業者協議会、彦根愛知犬上介護支援専門員連絡協議会、居宅介護支援事業所、小規模多機能型居宅介護事業所、地域包括支援センター、滋賀県病院協会、湖東健康福祉事務所
- ・検討内容
・入退院支援ルールの評価検討事業について
・医療と介護の連携に関するアンケート結果について
・退院後情報提供書運用、実施状況について

② 湖東地域入退院支援ルール評価・検討事業合同会議(拡大会議)

新型コロナウイルス感染症の対応のため未実施

③ 医療と介護の連携に関するアンケート調査

- ・調査目的
「病院とケアマネジャーの入退院支援のための手引き」運用後の病院とケアマネジャーの連携状況を把握するために実施(全県統一調査項目、圏域調査項目)。
- ・調査時期
令和4年7月
- ・調査対象
居宅支援事業所および小規模多機能事業所、地域包括支援センターに所属する全ての介護支援専門員
- ・調査内容
(1) 令和元年6月の担当ケース数と6月中に入退院したケースの状況
(2) 担当ケースが入退院した際の病院と介護支援専門員の情報共有の状況
(3) 病院と介護支援専門員との連携における課題
(4) 入退院支援ルールの運用状況
(5) 退院後情報提供書提出状況 等

(3) 地域リハビリテーション提供体制整備推進事業

- ・目的 リハビリ専門職と地域の課題に取り組むために、リハビリ専門職の活動状況を把握するとともに、地域との連携における課題を明らかにし、どのような協力体制があれば地域リハビリテーションの推進につながるのか検討する
- ・開催日 湖東地域リハビリテーション推進センター事務局会議への参加
令和4年4月26日、6月23日、8月25日、10月28日、12月22日、令和5年3月9日
- ・場 所 くすのきセンター(彦根市保健・医療複合施設)
- ・検討内容 地域リハビリテーションの推進に関すること
- ・参加者 湖東リハビリテーション推進センター担当、県立リハビリテーションセンター担当、湖東健康福祉事務所

(4) 湖東圏域地域包括ケア等担当者会議

- ・目的 管内の市町が、高齢者の尊厳の保持と自立生活の支援の目的のもとで、可能な限り住み慣れた地域で、自分らしい暮らしを人生の最期まで続けることができるための地域包括ケアシステムの構築を推進していけるよう、市町の取り組みの情報交換や課題の共有、広域的に取り組むべきことの検討等を行う。
- ・開催日 原則、月1回 第3金曜日 9:30~11:00
令和4年5月20日、6月17日、7月15日、10月21日、11月18日、令和6年2月7日
(令和4年8月19日、9月16日、12月16日、令和5年2月17日は新型コロナウイルス感染症拡大のため中止)
- ・場 所 くすのきセンター(彦根市保健・医療複合施設)
- ・検討内容 医療と福祉の連携推進に関すること
介護予防に関すること
地域リハビリテーションの推進に関すること
その他、地域包括ケアシステムの構築に関すること
- ・参加者 市町および湖東健康福祉事務所担当、議題により、湖東リハビリテーション推進センター担当、在宅医療福祉職応援事業委託事業者担当、彦根市地域包括支援センター担当 等

(5) ことう地域チームケア研究会

- 湖東地域の住民が、どんな状態でも自分らしく、いきいきと暮らせるしくみづくりのために、関係者がお互いの不安や不便を分かち合ったり、関係職種への理解を深め、チームづくりを進めること等を目的に、顔の見える場から手をつなぎ合える関係を目指して開催している。当所は、世話人として協力している。
- ・目的
 - ・場所 Zoomを使用したWEB配信とくすのきセンター3階会議室1
 - ・検討内容 話題提供、参加者による意見交換および結果発表、自己紹介タイム
 - ・話題提供のテーマと担当団体 * 研究会終了後、世話人会開催

開催日 (18:30~20:30)	テーマ等	担当団体	参加者
令和4年 5月12日(木)	Withコロナ社会での多職種連携 ~「めざす姿」の実現に向けて~	彦根愛知犬上介護保険事業者協議会・訪問看護ステーション連絡協議会	91
7月14日(木)	オーラルフレイル	彦根歯科医師会・滋賀県歯科衛生士会	54
9月8日(木)	お薬の話	彦根薬剤師会	62
11月10日(木)	緩和ケア	彦根医師会・湖東圏域4病院相談支援部門・湖東食と栄養を考える会	75
令和5年 1月19日(木)	ACP・意思決定支援	湖東健康福祉事務所	63
3月9日(木)	事例検討会	彦根愛知犬上介護支援専門員連絡協議会・市町地域包括支援センター	53

- ・事務局 彦根愛知犬上介護保険事業者協議会(在宅医療福祉職応援事業)、彦根市医療福祉推進課

(6) 圏域在宅医療福祉推進事業

湖東地域人生の最終段階における医療・ケアの普及啓発プロジェクト会議

- 湖東地域において、地域住民が可能な限り住み慣れた地域で自分らしい暮らしを人生の最期まで続けることができるよう自分の医療やケアの受け方について考え、周囲とともに話しそれを表示できるための、まずは医療介護関係者がACP(アドバンスケアプランニング)を理解し実践できるようにプロジェクト会議を立ち上げ人材育成に関する取り組みについて検討する。
- ・目的
 - ・開催日 ①令和4年11月15日(火) 15:00~16:30
②令和4年12月15日(木) 15:00~16:30
 - ・場所 彦根保健所 2階会議室 (ZOOMによるWEB会議併用)
 - ・検討メンバー 管内4病院、訪問看護ステーション、彦根愛知犬上介護支援専門員連絡協議会、地域包括支援センター、彦根愛知犬上介護保険事業者協議会、湖東健康福祉事務所
 - ・検討内容
 - ・ACP実践シートの活用状況について
 - ・第59回ことうチームケア研究会について
 - ・次年度の取り組みについて

27. 概要

(1)沿革

彦根保健所は、昭和19年10月、彦根市上敷下町31番地に設置され、当時は1市3町20村(面積338km²、人口136,808人)を管轄、彦根簡易保健相談所の設備一切を引き継ぎ、その間事業の増大に伴い、一部増改築を行い、漸次整備をしてきたが、庁舎の狭隘老朽化は年々甚だしく設備も拡充整備の必要性が生じたことから、昭和36年1月現在の彦根市和田町41番地に新庁舎を建設(総工費1,586万円)し、現在に至っているが、その主たる推移は次のとおりである。

昭和19年10月1日	滋賀県立彦根保健所設置、初代所長青木選吉就任
昭和20年6月2日	第2代所長本庄千代就任
昭和21年4月1日	第3代所長矢崎知秀就任
昭和22年4月1日	保健所法の改正に伴い、衛生行政事務を彦根警察署より引継
昭和23年5月14日	敷地(545.66m ²)、庁舎(207.9m ²)買収
昭和25年6月1日	本館(木造瓦葺モルタル塗2階建152.16m ²)増築、試験室(木造平屋建33m ²)、車庫(12.38m ²)、物置(11.55m ²)、山羊舎(3.96m ²)を新築
昭和26年2月1日	保健所の規格制定によりB級に各付
昭和27年5月17日	優生保護法の一部改正に伴い、彦根優生保護相談所を併設
7月30日	保健所結核診査会を設置
昭和28年3月25日	自動車車庫、犬舎を新築
6月10日	敷地(38坪07)原幸男より寄付採納
昭和29年3月27日	保健所運営協議会を設置
昭和30年9月1日	滋賀県行政組織規程の改正により三課制(庶務、保健、衛生)を施行
昭和31年9月11日	第4代所長竹尾余一郎就任
昭和35年1月10日	彦根市和田町41番地を彦根市より借用、新庁舎建築起工
昭和36年2月12日	庁舎本館(鉄筋コンクリート造り二階建一部平屋建 724.95m ²)および付属建物(91.25m ²)完成
3月1日	新庁舎に移転、業務開始
4月1日	保健所型別人口別分類により、UR3型に各付
昭和38年4月1日	第5代所長小菅七三就任
昭和43年11月27日	彦根市より借用の土地(1,742.28m ²)を県に所有権移転(和田町41番地の10)
昭和44年3月31日	犬舎(鉄筋ブロック建15m ²)および自動車車庫(鉄骨建鉄板葺48.82m ²)を新築
昭和44年4月1日	滋賀県保健所の名称、位置および管轄区域に関する条例改正により滋賀県彦根保健所と改称
昭和45年3月31日	狂犬病予防技術員控室(プレハブ19.44m ²)新築
4月1日	滋賀県行政組織規程の一部改正により、保健課が保健予防課に改称。また、庶務・保健・予防・衛生の各係を設置
12月12日	所長室(鉄筋ブロック建22.80m ²)を増築、事務室を一部改造
昭和48年9月30日	犬抑留舎(鉄筋ブロック15m ²)を改造
昭和49年4月1日	滋賀県行政組織規程の一部改正により、保健予防課の保健係、予防係を保健指導係、保健予防係に改組。滋賀県職員職の職の設置に関する規程の一部改正により、保健所次長制を設置
昭和50年4月1日	第6代所長中川卓雄就任
昭和51年3月26日	車庫増築(32.20m ²)
4月1日	保健所型別人口分類により、R3に格付
昭和52年8月1日	冷房設備新設
昭和53年9月1日	排水修理および犬舎増築修理(4.76m ²)
昭和54年4月1日	第7代所長田嶋正善就任
昭和55年3月31日	敷地(282.90m ²)彦根市より購入、全敷地(2,025.18m ²)となる。
昭和56年1月10日	プレールーム、精神衛生相談室、所長室、会議室、会議室を増築(鉄骨造230
昭和57年4月1日	第8代所長村田照子就任
昭和58年4月1日	第9代所長草野文嗣就任
昭和62年4月1日	滋賀県行政組織規程の一部改正により、環境公害課を設置
平成3年4月1日	保健所型別人口分類により、UR3に格付
6月1日	第10代所長洲上哲就任
平成4年4月1日	滋賀県行政組織規則の一部改正により、環境公害課を環境保全課に改組
平成8年3月31日	障害者用便所、点字ブロック敷設
平成9年1月29日	合併浄化槽に改修
4月1日	第11代所長伊藤直就任 滋賀県行政組織規則の一部改正により、環境保全課改組し、県事務所に移設。 保健福祉推進担当を設置、保健予防課を健康増進課に改組し、保健指導係、健康推進係の2係制、衛生課を生活衛生課に改組。保健所結核診査会を長浜保健所へ併合
平成10年4月1日	滋賀県行政組織規則の一部改正により福祉事務所を廃止し、福祉事務所と保健所を統合して健康福祉センターを設置。初代センター所長藤田博(兼県事務所長)および第12代所長大佛正隆就任。健康福祉課に総務担当および健康福祉推進担当、福祉課に社会係および福祉係、健康増進課に保健指導係および健康推進係をそれぞれ設置。 別棟(診察室兼予備室、図書室兼処置室および文書倉庫)131.4m ² を増築
10月2日	第2代センター所長宮村統雄(兼県事務所長)および第13代所長角野文彦就任
平成13年4月1日	滋賀県行政組織規則の一部改正により、地域振興局地域健康福祉部を設置し、総務調整課(総務企画担当および生活保護担当)、健康福祉推進課(地域保健福祉担当および健康づくり担当)、生活衛生課の3課を設置。初代寺尾敦史部長(兼第14代保健所長)就任
平成15年11月	下水道接続
平成16年3月	車庫解体
平成17年4月1日	滋賀県行政組織規則の一部改正により総務調整課を廃止し、総務調整を健康福祉推進課に改組し、総務調整担当、生活保護担当、地域保健福祉担当、健康づくり担当と生活衛生課の2課を設置。第2代前田博明部長(兼第15代保健所長)就任
平成18年4月1日	滋賀県行政組織規則の一部改正により健康福祉推進課を保健福祉課(総務調整担当、生活保護担当および地域保健福祉担当)に、生活衛生課を健康衛生課(健康づくり担当および生活衛生担当)に改組
平成20年4月1日	第3代大佛正隆部長(兼第16代保健所長)就任
平成21年4月1日	滋賀県行政組織規則の一部改正により、地域振興局地域健康福祉部を廃止し、健康福祉事務所を設置。初代大佛正隆所長(兼第16代保健所長)就任
平成23年4月1日	第2代嶋村清志所長(兼第17代保健所長)就任
平成24年4月1日	第3代小林靖英所長(兼第18代保健所長)就任
平成25年3月29日	自家発電設備整備工事が完成
平成25年4月1日	滋賀県行政組織規則の一部改正により、保健福祉課および健康衛生課を廃止し、総務調整担当、生活保護担当、地域保健福祉担当、健康づくり担当および生活衛生担当に改組
平成26年4月1日	第4代瀬戸昌子所長(兼第19代保健所長)就任
平成28年4月1日	滋賀県行政組織規則の一部改正により、総務調整係、生活保護係、地域保健福祉係、健康推進係および生活衛生係に改組。第5代勝山和明所長(兼第20代保健所長)就任
平成29年4月1日	滋賀県行政組織規則の一部改正により総務調整係を総務係に、健康推進係を医療福祉推進係に改組
平成30年4月1日	第6代切手俊弘所長(兼第21代保健所長)就任
令和2年4月1日	第7代小林靖英所長(兼第22代保健所長)就任
令和4年4月1日	第8代川上寿一所長(兼第23代保健所長)就任

(2)機 構

組織・事務分掌(令和4年度)

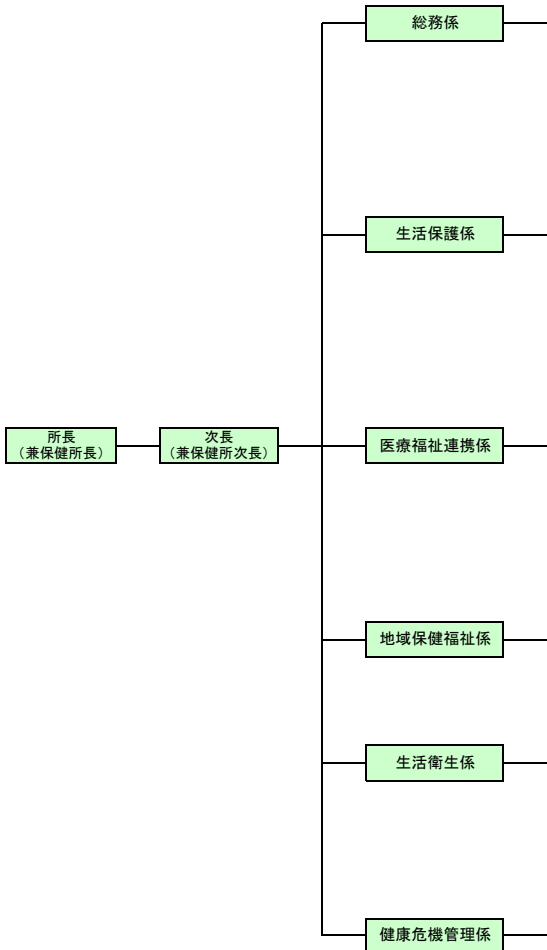

- (1) 防災行政無線の管理運用に関する事。
- (2) 地域保健、地域医療および地域福祉の総合推進に関する事。
- (3) 地域保健、地域医療および地域福祉に係る市町相互間および関係団体との連絡調整に関する事。
- (4) 地域の保健、医療および福祉の連携の推進および調整に関する事。
- (5) 地域の医療福祉の推進および調整に関する事。
- (6) 介護保険制度に関する事。
- (7) 地域保健、地域医療および地域福祉に係る情報および統計に関する事。
- (8) 地域保健、地域医療および地域福祉に係る調査研究に関する事。
- (9) 医療機関従事者に関する事。
- (10) 病院および診療所に関する事。
- (11) 医療機関等の指導に関する事。
- (12) 地域の在宅医療の推進および調整に関する事。
- (13) 地域保健、地域医療および地域福祉に係る広報および啓発に関する事。
- (14) 地域保健従事者に係る研修に関する事。
- (15) リハビリテーションに関する事。
- (16) 生活保護に関する事。
- (17) 社会福祉事業に関する事。
- (18) 地域福祉活動の指導育成に関する事。
- (19) 民生委員児童委員および主任児童委員に関する事。
- (20) 遺族戦傷病者等の援護に関する事。
- (21) 児童福祉に関する事。
- (22) 知的障害者福祉に関する事。
- (23) 身体障害者福祉に関する事。
- (24) 発達障害支援に関する事。
- (25) 障害者の自立支援に関する事。
- (26) 老人福祉に関する事。
- (27) 母子家庭、寡婦および父子家庭の福祉に関する事。
- (28) 配偶者からの暴力による被害者等の保護に関する事。
- (29) 児童扶養手当、特別児童扶養手当、特別障害者手当、障害児福祉手当および経過的福祉手当に関する事。
- (30) 青少年施策の推進および関係機関等との連絡調整に関する事。
- (31) 災害救助に関する事。
- (32) 母子保健に関する事(児童福祉法に規定する事務を含む。)
- (33) 精神保健および精神障害者福祉に関する事。
- (34) 特定疾患等に関する事。
- (35) 市の保健事業に係る連絡調整、技術的助言および必要な援助に関する事。
- (36) 保健医療関係教育機関在学者等の現地研修に関する事。
- (37) 中国残留邦人等に関する事。
- (38) 健康増進に関する事。
- (39) 栄養改善に関する事。
- (40) 歯科保健に関する事。
- (41) 後天性免疫不全症候群、結核、感染症その他の疾病の予防に関する事。
- (42) 予防接種に関する事。
- (43) 感染症の診査に関する協議会に関する事。
- (44) 調理師およびふぐ調理師に関する事。
- (45) 栄養士に関する事。
- (46) 旅館業、興行場および公衆浴場に関する事。
- (47) 理容所、美容所およびクリーニング所に関する事。
- (48) 水道に関する事。
- (49) 第45号から前号までに掲げるもののほか、生活衛生に関する事。
- (50) 家庭用品の安全に関する事。
- (51) 食品衛生に関する事(特定の食品等製造等施設の監視指導等に関するものを除く。)
- (52) ふぐ取扱施設に関する事。
- (53) 化製場等に関する事。
- (54) 食鳥処理に関する事。
- (55) 狂犬病の予防ならびに犬および猫の引取りに関する事。
- (56) 飼養動物の保護および管理に関する事。
- (57) 薬事に関する事。
- (58) 麻薬および向精神薬に関する事。
- (59) 毒物および劇物に関する事。
- (60)