県政モニターアンケート実施結果（H17～R4）の推移（抜粋）

① 食品の安全性に対する不安感

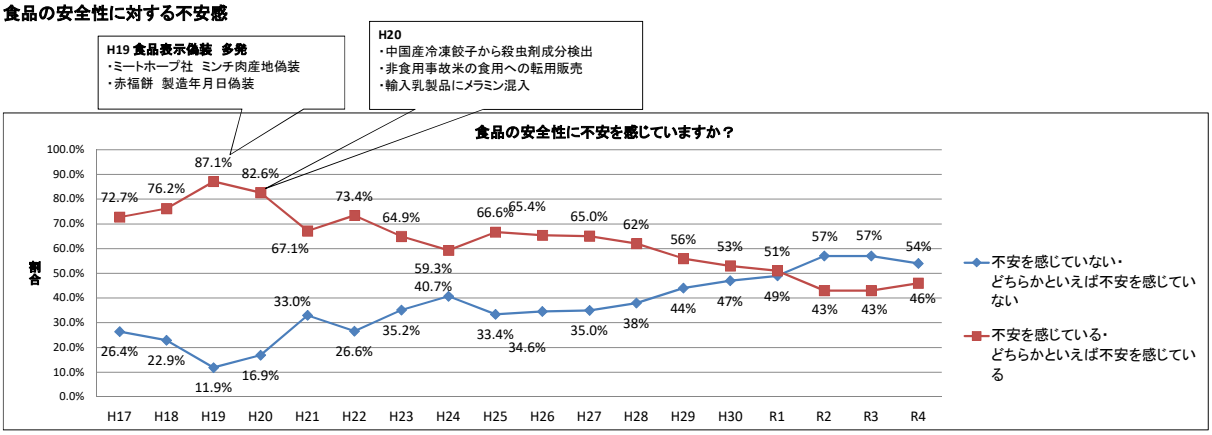

② 食品に対して不安に感じている項目

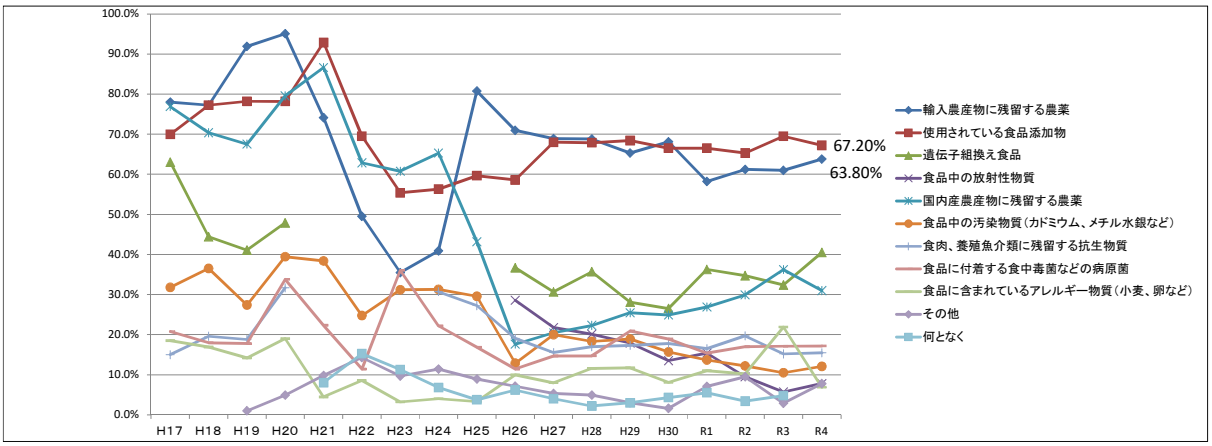

③ 県の取組に対する信頼感

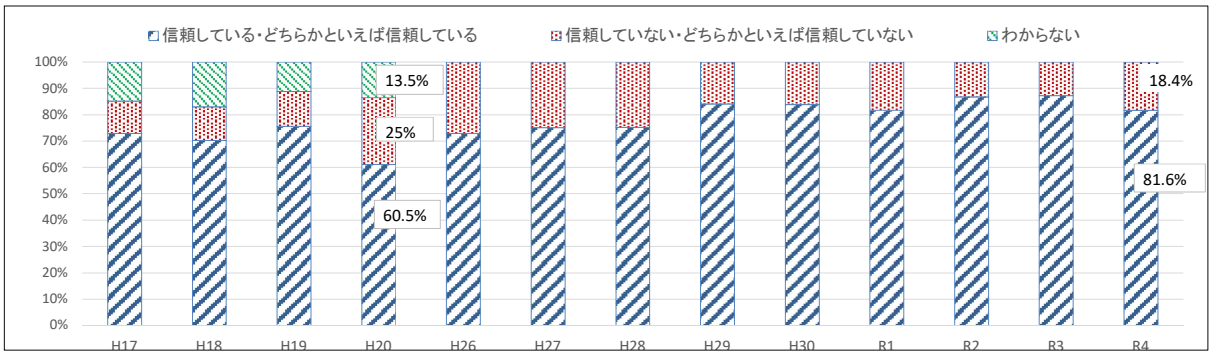
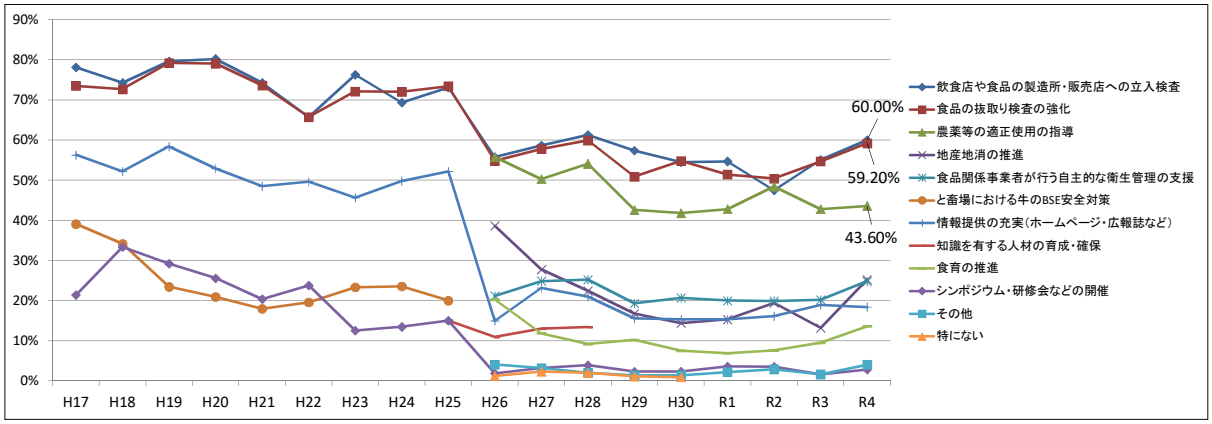
④ 県が重点的に取り組みべき項目