GO TO EAT
ゴートゥーイートキャンペーン

お食事の際は、『もしサポ滋賀』をご利用ください！

感染者が判明し、濃厚接触の疑いがある場合などに、県からLINEでお知らせします。

地域の取扱飲食店でお得に使える！

購入金額より25%UP!

プレミアム付食事券

1万2,500円分の食事券が1万円で購入可能！

1日1回の購入あたり1人2万円分まで

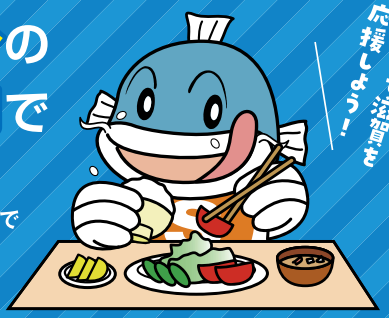

滋賀県イメージキャラクター 「キャッフィー」

ゴートゥーイートキャンペーン詳しくはこちら

LINE公式アカウント-滋賀県 新型コロナ対策パーソナルサポート

もしもの時のサポートシステム『もしサポ滋賀』

もしサポ滋賀のご登録はこちら

滋賀県内の事業者の方々へ

新しい生活様式に伴う新型コロナウイルス対策に

最大10万円支援します

申請は11月20日まで受付中です

対象者　中小企業および個人事業主等

助成金　上限10万円、下限5万円

※申請は、１事業主につき１回のみです。
※申請には購入した領収書やレシートが必要となります。

助成対象　マスク、空気清浄機、エアコン等

詳しくは、ホームページをご覧ください

滋賀を文化芸術で元気にしよう

上限20万円　第2次募集 1月11日(月) 締切　補助金が受けられます。

新型コロナウイルス感染症対策を実施しながら再開する文化活動に対し補助金を交付します。

対象者　住所または活動の拠点が県内にある以下の個人または団体

①収入を伴う文化活動の実績があり、それと同等の活動を行っていること
②新型コロナウイルス感染症により、令和2年2月26日以降に展覧会や公演等の活動機会が失われたこと

対象となる条件がございます。まずは、下記までお問い合わせください。

お問い合わせ先　「未来へつなぐ しが文化活動応援事業」事務局
(公益財団法人 びわ湖芸術文化財団 内)
TEL 077-523-7146

詳しくはこちら　未来へつなぐ　しが　検索

ウェブ物産展

新型コロナウイルス感染症により、販売機会の喪失・売上減など影響を受けている事業者さんを応援！

11月16日正午から30%OFF!

インターネット・ショッピングモールの「Yahoo! ショッピング」内で滋賀県産の商品が、お得な割引価格で購入できるウェブ物産展を開催します。
※開始期間前でも購入できますが、割引にはなっていません。

詳細は、ホームページをご覧ください
https://topics.shopping.yahoo.co.jp/promo/gotouchi/shiga

ひとりで悩んでいませんか？

生きていることがつらくなったら
相談してください

自殺予防電話相談（年末年始除く 9時～21時）

☎077-566-4326