

東近江圏域 糖尿病・慢性腎臓病療養サポート資源一覧 (医療関係者用)

【第3版】



滋賀県健康づくりキャラクター「ハグ」と「クミ」

平成28年 9月【初版】

平成30年 9月【第2版】

令和 6年 3月【第3版】

東近江圏域糖尿病・慢性腎臓病地域医療連携推進会議
(滋賀県東近江健康福祉事務所)

糖尿病・慢性腎臓病療養サポート資源一覧について

このサポート資源一覧は、県民の糖尿病の重症化予防を目的に様々な地域の社会資源も活用した地域一丸となった取り組みを実施したいと考え、平成28年9月に糖尿病地域医療連携検討部会にて糖尿病療養サポート資源一覧【初版】を作成しました。

この度、内容を更新し、糖尿病・慢性腎臓病療養サポート資源一覧【第3版】を作成いたしましたのでご活用をお願いします。

1. 糖尿病教室の活用

HbA1c5.6～6.9の方へ各病院で実施されている糖尿病教室を積極的参加勧奨する。

2. 栄養相談・健康相談の活用

HbA1c5.6以上の方について、積極的な栄養相談・健康相談を推進する。
管理栄養士(栄養士)・保健師がいない医療機関については、市町の栄養相談・健康相談をご活用ください。

3. 糖尿病手帳・お薬手帳の活用の推進

健診でHbA1c6.5以上の方で糖尿病手帳をお持ちでない方、初めて糖尿病と診断を受けた方へ糖尿病手帳を配布する。(市町国保、協会健保の方を中心にまずは実施)

*このサポート一覧に出てくる用語について

- 日本糖尿病療養指導士：一般社団法人日本糖尿病療養指導士認定機構の認定
糖尿病治療に最も大切な自己管理(療養)を患者に指導する医療スタッフ。
高度で幅広い専門知識をもち、患者の糖尿病のセルフケアを支援する。
- 滋賀県糖尿病療養指導士：滋賀県糖尿病療養指導士認定委員会の認定
滋賀における糖尿病教育の正しい知識及び技術の普及・啓発、ならびに滋賀県の地域の特徴に配慮し、糖尿病患者さんとともに滋賀県ならではの療養支援活動を支援する医療スタッフ。
- 糖尿病看護認定看護師：日本看護協会の認定
看護師として5年以上の実践経験を持ち、日本看護協会が定める615時間以上の認定看護師教育を修め、認定看護師認定審査に合格することで取得できる資格。審査合格後は認定看護師としての活動と自己研鑽の実績を積み、5年ごとに資格を更新している。患者・家族によりよい看護を提供できるよう、認定看護分野ごとの専門性を発揮しながら認定看護師の3つの役割「実践・指導・相談」を果たして、看護の質の向上に努めている看護師。

もくじ

I.療養指導に関する専門職

- 1) 糖尿病・腎臓専門医 1
- 2) 糖尿病三方よし研究会 1
- 3) 東近江糖尿病研究会 2
- 4) 糖尿病療養指導士の在籍する病院・診療所・薬局など 2
- 5) 管理栄養士の紹介 4

II.管内病院で行われている治療、教室等一覧

- ① 近江八幡市立総合医療センター 5
- ② 東近江総合医療センター 6
- ③ ヴォーリス記念病院 7
- ④ 湖東記念病院 7
- ⑤ 神崎中央病院 8
- ⑥ 能登川病院 8
- ⑦ 日野記念病院 8

III.市が実施する栄養相談・健康相談 等 9

IV.患者会 11

参考資料 12

- ①しが栄養ケアステーションのご案内
- ②東近江圏域糖尿病療養指導等に関する社会資源一覧作成要領
- ③東近江圏域糖尿病・慢性腎臓病地域医療連携推進会議開催要領



I .療養指導に関する専門職

1) 糖尿病・腎臓専門医

①日本糖尿病学会専門医：(一般社団法人糖尿病学会認定) R5.9 学会ホム°シ・病院照会

	名前	勤務先	郵便番号	住所 / 電話
1	卯木 智	近江八幡市立総合医療センター	523-0082	近江八幡市土田町 1379 TEL : 0748-33-3151
2	池田和弘	近江八幡市立総合医療センター	523-0082	近江八幡市土田町 1379 TEL : 0748-33-3151
3	小林大地	近江八幡市立総合医療センター	523-0082	近江八幡市土田町 1379 TEL : 0748-33-3151
4	中村高秋	医療法人川端医院	523-0818	近江八幡市西本郷町東 6-7 TEL : 0748-38-0153
5	前野恭宏	東近江総合医療センター	527-8505	東近江市五智町 255 TEL : 0748-22-3030
6	小串真司 (小鳥真司)	小串医院	529-1431	東近江市五個荘山本町 83 TEL : 0748-48-2053
7	中村裕子	青葉メディカル	527-0039	東近江市青葉町 1-46 TEL : 0748-22-5000

②日本腎臓学会専門医：(一般社団法人日本腎臓学会認定) R5.9 学会ホム°シ・病院照会

	名前	勤務先	郵便番号	住所 / 電話
1	門 浩志	近江八幡市立総合医療センター	523-0082	近江八幡市土田町 1379 TEL : 0748-33-3151
2	瀬川裕佳	近江八幡市立総合医療センター	523-0082	近江八幡市土田町 1379 TEL : 0748-33-3151
3	井田智治	近江八幡市立総合医療センター	523-0082	近江八幡市土田町 1379 TEL : 0748-33-3151
4	八田 告	近江八幡市立総合医療センター	523-0082	近江八幡市土田町 1379 TEL : 0748-33-3151
5	三原 悠	近江八幡市立総合医療センター	523-0082	近江八幡市土田町 1379 TEL : 0748-33-3151
6	梅原皆斗	近江八幡市立総合医療センター	523-0082	近江八幡市土田町 1379 TEL : 0748-33-3151
7	長谷川申治	神崎中央病院	529-1445	東近江五個荘清水鼻町 95 TEL : 0748-48-5555
8	森永貴理	弓削メディカルクリニック	520-2501	蒲生郡竜王町弓削 1825 TEL : 0748-57-1141

2) 糖尿病三方よし研究会

	名前	勤務先	郵便番号	住所 / 電話
会長	柘田 昌之助	柘田医院	527-0224	東近江市市原野町 2225 TEL : 0748-27-0062
副会長	久我 正文	久我内科医院	523-0891	近江八幡市鷹飼町 545-4 TEL : 0748-33-2680
問合せ先：ファースト薬局 担当：瀧川 電話：0748-57-8100				

3) 東近江糖尿病研究会

	名前	勤務先	郵便番号	住所 / 電話
代表 世話人	栴田 昌之助	栴田医院	527-0224	東近江市市原野町 2225 TEL: 0748-27-0062
世話人	山田 衆	布引内科クリニック	527-0072	東近江市布引台一丁目 980 TEL: 0748-20-1255
世話人	土田 隆太郎	土田内科医院	527-0023	東近江市八日市緑町 3-6 TEL: 0748-20-0808
世話人	前野 恭宏	東近江総合医療センター	527-8505	東近江市五智町 255 TEL: 0748-22-3030
世話人	鳥越 公彰	鳥越医院	527-0022	東近江市八日市上之町 4-1 TEL: 0748-22-2482
事務局：布引内科クリニック内 東近江糖尿病研究会事務局 電話：0748-20-1255				

4) 糖尿病療養指導士の在籍する病院・診療所・薬局など

① 病院

病院名	日本糖尿病療養指導士	滋賀県糖尿病療養指導士	糖尿病看護認定看護師	問合せ先
近江八幡市立総合医療センター	○	○	○	看護部 初古 TEL0748-33-3151
東近江総合医療センター	○	○		地域医療連携室 TEL: 0748-22-3030
神崎中央病院	○	○		地域医療連携室 TEL: 0748-48-5555
日野記念病院		○		地域連携室 TEL: 0748-53-1222

② 日本糖尿病療養指導士（CDEJ）が在籍している施設

(CDEJのHPより作成：2022年8月現在)

病院名	看護師 准看護師	管理栄養士 栄養士	薬剤師	臨床検査 技師	理学療法士
近江八幡市立総合医療センター	○	○	○		○
東近江総合医療センター	○		○		
(医)医誠会 神崎中央病院					○
弓削メディカルクリニック	○	○			
医療法人 栴田医院		○		○	
東近江市東近江保健センター	○				

③ 滋賀県糖尿病療養指導士（CDE滋賀）が在籍している施設

（CDE 滋賀 HP より抜粋：2023 年 4 月現在）R5.9 ホームページ及び各施設への照会による

東近江	30	1	0	37	8	2	1	4	1	1	0	0
	看護師・准看護師	保健師	助産師	管理栄養士・栄養士	薬剤師	理学療法士	臨床検査技師	歯科衛生士	視能訓練士	健康運動指導士	介護支援専門員 介護福祉士 社会福祉士	その他
近江八幡市立総合医療センター	6			6	3		1		1			
東近江総合医療センター	8											
神崎中央病院						1				1		
東近江市立能登川病院				1								
東近江市立蒲生医療センター	1				1	1						
日野記念病院	2											
近江温泉病院	1											
弓削メディカルクリニック	2											
ヴォーリズ記念病院				1								
青葉メディカル	1											
河村医院	1											
柴田医院	2											
竹園医院	1											
久我内科医院	1			1								
伊良子医院	1											
朝日医院					1							
川南歯科医院								2				
加藤歯科医院								2				
滋賀県看護協会訪問看護ステーション	2											
ひまわり薬局近江八幡店					1							
ふれあいさふ谷薬局					1							
ひいな調剤薬局					1							
竜王町役場 健康推進課				2								
東近江市役所				2								
日野町役場 保健センター				1								
ダイフク滋賀事業所 健康相談室		1										
ぴーまん食楽部				15								
滋賀県栄養士会地域活動部				3								
フリーランス	1			5								

5) 管理栄養士の紹介

「栄養食事指導が必要な患者様がいる」「栄養食事指導のできる管理栄養士を探してほしい！」などのご相談は、下記の栄養ケア・ステーションの問合せ担当までご相談下さい。
(日本栄養士会認定機関)

① 認定栄養ケア・ステーション丸山薬局 (東近江市)

代表 責任者	大石 和美 0748(27)0111 大田 初代 0748(23)3481
内 容	月1回 薬局にて管理栄養士による栄養相談 随時 (必要に応じて) 訪問栄養相談 料理教室、栄養講座等の開催

② 機能強化型認定栄養ケア・ステーションはちまん まちの栄養相談室 (近江八幡市)

責任者	多田 陽子 0748(26)6019
内 容	月～金曜日 (応相談) 管理栄養士による栄養相談 随時 (必要に応じて) 訪問栄養相談 料理教室、栄養講座等の開催

③ 「えいようで三方よし」(来所による栄養相談)

赤ちゃんから高齢者で介護の必要な人まで食事に関するお困りごとの相談を承っています。

場 所	東近江休日急患診療所建物内
問い合わせ先	FAX 0748-24-1444 ※電話相談は受け付けておりませんのでご了承ください。
時 間	毎週月曜日 午後1時30分～4時 (祝祭日、年末年始を除く)
相 談 料	無料

Ⅱ.管内病院で行われている治療、教室等一覧

①近江八幡市立総合医療センター 問合せ先：0748-33-3151

区分	内容等	担当
教育入院 (糖尿病)	<ul style="list-style-type: none"> ○期間：水曜日午後～翌水曜日午前 7泊8日（病状により期間延長あり） ○内容 <ul style="list-style-type: none"> ・糖尿病教室 疾患や療養知識の提供 ・適切エネルギー量の食事提供による食事提供と体験による食事療法検討 ・個別指導 増悪要因の抽出と療養生活の目標設定（薬剤師・管理栄養士・理学療法士・看護師） ・インスリン使用時には、自己血糖測定・インスリン注射手技指導、確認 ○理学療法士による運動指導 ○合併症検査 頸動脈超音波、24時間ホルター血圧、採血、体成分分析、尿検査（蓄尿もあり）、ABI/CAVI 	地域医療課を通じて、まずは外来予約をお願いします。外来受診で入院日時等相談・調整をします。
教育入院 (腎臓保存期)	<ul style="list-style-type: none"> ○期間：水曜日から翌火曜日 ○内容 <ul style="list-style-type: none"> ・医師、薬剤師、管理栄養士、看護師、理学療法士、臨床検査技師からの療養指導（講義、栄養指導、ビデオ学習、運動療法） ・蓄尿（入院中） ・検査（X線、心電図、24時間血圧測定、睡眠時無呼吸症候群検査、In Body、採血、心臓超音波検査、腎動脈超音波、頸動脈超音波、ABI） 	
代謝・ 内分泌内科	<ul style="list-style-type: none"> ○日時：月火水金（予約制） ○予約枠：地域医療課を通して予約 ○内容 <ul style="list-style-type: none"> ・糖尿病診療、合併症検査、外来インスリン導入、個別栄養指導、病診連携での診療 ○担当医 池田和弘、卯木 智、小林大地、川上夏実 	地域医療課を通じて予約をお願いします。

②東近江総合医療センター

問合せ先：0748-22-3030

区分	内容等	担当
教育入院	<p>○期間：原則 2 週間</p> <p>○対象</p> <ul style="list-style-type: none"> ・初めて診断された方 ・血糖コントロール不良 ・インスリン導入目的 ・合併症精査目的 ・診断後 10 年を経過した方【糖尿病 10 年点検】 <p>○内容・糖尿病教室は 1 回 1 時間程度で 6 種類実施。</p> <ol style="list-style-type: none"> ① 糖尿病とはどんな病気？ ② 糖尿病の検査 ③ 食事療法 ④ 運動療法 ⑤ 薬物療法 ⑥ 日常生活の注意点 <p>○検査</p> <ul style="list-style-type: none"> ・眼科, 歯科健診, 神経伝導検査もついています。 	<p>地域医療連携室までお申し込み下さい。</p> <p>外来受診後に担当医を決定しますので、まずは外来の予約をお願いします。</p>
糖尿病・内分泌内科 外来	<p>○日時：月火水金：9：00～11：30</p> <p>○予約枠：日により予約枠人数がありますので、地域医療連携室にお電話してください。</p> <p>○内容：糖尿病治療に関して困った症例があればご相談ください。入院依頼もご遠慮なくどうぞ。緊急性があれば御連絡いただければ、しかるべく対応致します。</p> <p>○担当医：前野・中島・鈴江</p>	<p>地域医療連携室</p>
個別指導	<p>当院管理栄養士による個人栄養指導の御依頼を地域の診療所の先生方からも受け付けています。右記に電話でお問い合わせください。</p> <p>* 保険のルール上、先に簡単な診察が必要です</p>	<p>地域医療連携室</p>
フットケア	<p>○日時：毎週（月）午前 1 日 1 名のみ</p>	<p>皮膚・排泄ケア認定看護師 CDE 滋賀有資格看護師</p>

③ヴォーリス記念病院

問合せ先：0748-32-5211

区分	内容等	担当
糖尿病 教室	<ul style="list-style-type: none"> ○対象：糖尿病と診断を受けた方、治療中の方 ○費用：保険代、材料費(300円) ○期間：年間5回 ○内容：治療食の試食 各スタッフ（医師、薬剤師、看護師、理学療法士、 管理栄養士）による勉強会 	休止中

④湖東記念病院

問合せ先：0749-45-5000

区分	内容等	担当
教育入院	<ul style="list-style-type: none"> ○期間：2週間を1サイクル (患者様の要望、症状により調整) ○内容 <ul style="list-style-type: none"> ・患者様向けDVDにて糖尿病についての知識を学ぶ ・年齢、身体状況に応じた運動の実践 ・管理栄養士による栄養指導 ・インスリン導入の場合、インスリンの自己注射及び、血糖自己測定指導 ・退院時に理解度チェックのテスト実施 ○検査 <ul style="list-style-type: none"> ・簡易測定器による血糖測定（毎日）、蓄尿、血糖日内変動、眼科対診、必要に応じて頸動脈エコー、PWV/ABI 	まずは外来受診をお願いします。地域医療連携室へご依頼ください。
糖尿病 外来	<ul style="list-style-type: none"> ○日時 <ul style="list-style-type: none"> ・毎週月、火、木曜日、第2, 4土曜日 →午前 診察 9:00~12:00 (受付 8:00~11:30) ・毎週水曜日 →午後 診察 13:30 ~15:30 (受付 13:00 ~15:00) ○内容 <ul style="list-style-type: none"> ・完全予約制の再診外来です。 ・初診（紹介含む）の方は原則、毎週水曜日午前の一般内科外来を受診して頂きます。 診察 9:00~12:00 (受付 8:00~11:00) ○担当医 山崎雅秀・和田直樹・夜西麻耶 	地域医療連携室

⑤神崎中央病院

問合せ先：0748-48-5555

区分	内容等	担当
糖尿病教室	○対象：本人・家族など、どなたでも（申し込み不要） ○費用：無料 ○日時：第2木曜日・第4水曜日 13:30～ ○内容：・薬について ・食事について ・運動について ・検査データの見方 ・フットケア・合併症について	当日お気軽にお越しください。 地域医療連携室

⑥能登川病院

問合せ先：0748-42-1333

区分	内容等	担当
教育入院	○期間：10日～2週間 ○内容：血糖自己測定、インスリン自己注射手技訓練、食事指導、栄養指導、糖尿病指導 ○検査：血糖、腹部エコー、ABI、合併症検査など 医師の指示による眼科	地域連携室
個別指導	外来受診時での指示に基づく保険診療 糖尿病外来受診の採血時に一人一人の足のチェックを行っています。フットケア外来はないので、フットチェックで足病変があれば形成、外科などで対応します。	外来

⑦日野記念病院

問合せ先：0748-53-1222

区分	内容等	担当
教育入院	○期間：医師の指示による期間 ○内容 ・医師の指示による内容を実施 ・食事内容（食事療法）に関しては 1. 食生活調査を実施。どこに問題点があるかを把握 2. 指示エネルギーの給食と献立を照らし合わせ、見た目と分量のすりあわせ 3. 摂取エネルギーと自己血糖測定の値の関連をみていく 4. 教育入院の後も外来で実際の食事と体重、血糖とHbA1cの推移をみていく ○検査：医師の指示により必要な検査を実施	地域連携室 外来予約担当
糖尿病・内分泌系内科	○日時 ・毎週 月水金：9:00～11:30 ○内容 ・糖尿病全般 ○担当医 非常勤医師	地域連携室 外来予約担当

<p>日野町</p>	<p>①栄養相談 日時：広報ひの保健カレンダーに記載 （事前予約制）月8回程度 時間：約1時間 場所：日野町保健センター 内容：管理栄養士が食生活に関する相談に応じます。</p>	<p>日野町福祉保健課 電話：0748-52-6574 FAX：0748-52-6503</p>
<p>竜王町</p>	<p>① 栄養相談 日時：保健事業のご案内に記載 （事前予約制） 2か月に1回程度 時間：約1時間 場所：竜王町保健センター 内容：食生活に関する相談に管理栄養士が応じます。</p> <p>② 健康相談 日時：月～金曜日 8：30～17：15 （事前予約制） 時間：約1時間 場所：竜王町保健センター（ご本人の状況に応じて訪問も可能です） 内容：健康全般に関する相談を保健師がお受けします。</p>	<p>竜王町健康推進課 （保健センター） 健康づくり係 電話：0748-58-1006 FAX：0748-58-1007</p>

IV.患者会

名称	活動内容	問合せ先
いきいき会	<p>○入会資格や入会方法</p> <ul style="list-style-type: none"> ・糖尿病の患者 ・この会の目的に賛同する医療従事者 <p>○活動内容</p> <ul style="list-style-type: none"> ・総会 ・月刊誌「さかえ」の購読と配布 ・日帰り旅行（2回／年） ・糖尿病月間（11月）行事への参加 ・その他 各種研修会への参加 ・東近江市内 3 図書館への「さかえ」寄贈 	<p>東近江市市原野町 2225 榊田医院内 いきいき会事務局 担当：田尻</p> <p>電話：0748-27-0062 FAX：0748-27-1162</p>
ゆきの会	<p>○入会資格や入会方法</p> <ul style="list-style-type: none"> ・糖尿病の患者にかかわらず、健康に興味のある方ならどなたでも入会できます。 <p>○活動内容</p> <ul style="list-style-type: none"> ・月刊誌「さかえ」の購読と配布 ・糖尿病教室（年2回程度） 会員以外の参加でも可能です。 	<p>蒲生郡竜王町弓削 1826 医療法人滋賀家庭医学センター 弓削メディカルクリニック 担当：吉竹</p> <p>電話：0748-57-1141 FAX：0748-57-1130</p>
よし笛会	<p>○活動内容</p> <ul style="list-style-type: none"> ・糖尿病勉強会 （原則毎月第1木曜日 13時から15時） ・月刊誌「さかえ」の購読と配布 ・年3回のお食事会も含む 	<p>近江八幡市鷹飼町 545-4 久我内科医院 担当：菅原 電話：0748-33-2680 FAX：0748-32-3128</p> <p>他院に通院の方も参加自由です。まずは電話にてご確認ください。 お食事会は予約要。</p>

栄養ケア・ステーションにお任せください!

医師会会員の皆様が抱える栄養食事指導に関するお悩みを
滋賀県栄養士会**栄養ケア・ステーション**が解決します。

お悩み

栄養食事指導が
できる管理栄養士を
探してほしい。

栄養食事指導が
必要な患者がいる。

どこに相談したら
いいかわからない。

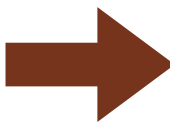
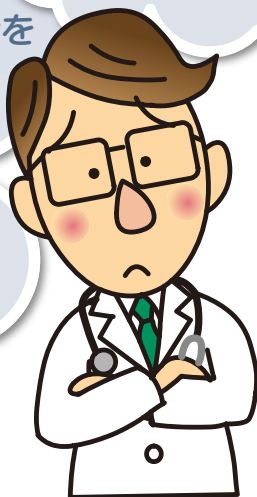

どうしよう・・・

栄養食事指導の
プロフェッショナルを
ご紹介します。

解決!

必要な日に
必要な時間だけの
契約が可能です。

栄養ケア・
ステーションに
ご相談ください。

なるほど!



■管理栄養士ご紹介サービス

私たち公益社団法人滋賀県栄養士会は、
栄養ケア・ステーション事業として管理栄養士
をご紹介するサービスをしています。
「栄養食事指導が必要な患者様がいる」
「栄養食事指導ができる管理栄養士を探し
てほしい」「どこに相談したらいいのかわ
からない」などのお悩みを、私達が解決
します。お申込みいただければ、お近くに在
住の管理栄養士をご紹介いたします。勤務体
系、勤務時間などご希望される条件につ
いてご相談ください。

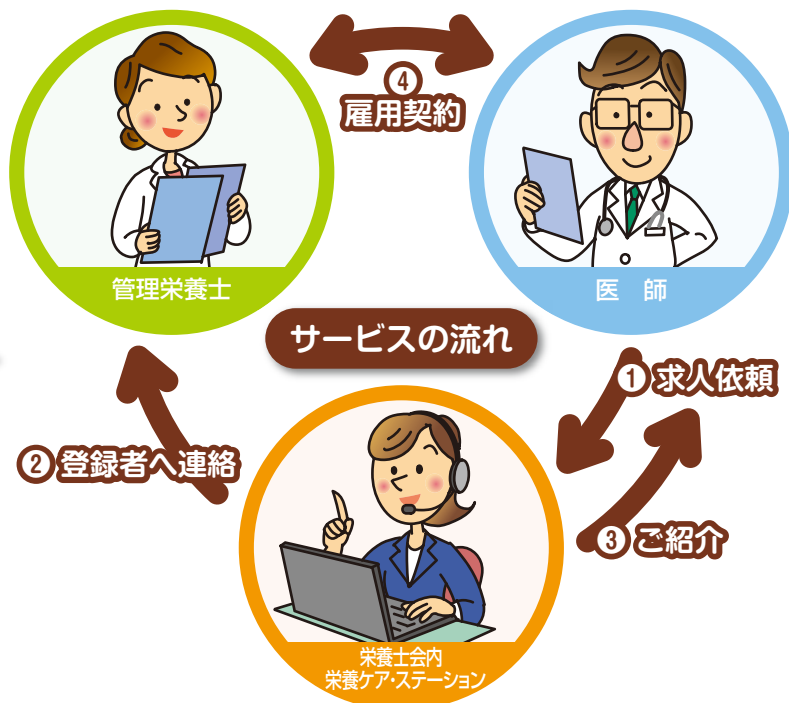

お申込み・お問合せは**栄養ケア・ステーション**まで

- 郵 送：〒524-0037 守山市梅田町2番1号 セルバ守山110
- お電話：077-581-1366 ● FAX：077-581-1366 ● E-mail：info@shiga-ad.or.jp

東近江圏域糖尿病療養指導等に関する社会資源一覧作成要領

1. 目的

滋賀県糖尿病指針では、糖尿病患者およびその疑いのある人が身近な地域で症状に応じた適切な医療や療養指導を受け、良好な血糖コントロール状態を維持することにより、糖尿病の重症化・合併症を予防し、QOLが低下せず、いきいきと生活できることをめざしています。そこで、患者等の糖尿病の重症化・合併症予防のため、糖尿病療養に関わる関係者が、患者等に適切な時期に適切な社会資源を紹介できるようにするため、療養指導等に関する社会資源一覧を作成する。

2. 作成 東近江糖尿病・慢性腎臓病地域医療連携推進会議

(事務局：滋賀県東近江健康福祉事務所)

3. 配布対象

医師、歯科医師、糖尿病療養指導士、管理栄養士、栄養士、看護師、保健師等関係者

4. 配布先

病院、診療所、ぴーまん食楽部、糖尿病三方よし研究会、管内患者会、近江八幡市、東近江市、日野町、竜王町 等

5. 内容

糖尿病療養指導に関する社会資源

- ・糖尿病・腎臓病専門医
- ・糖尿病療養指導士
- ・管理栄養士（栄養ケア・ステーション、えいようで三方よし）
- ・教育入院
- ・糖尿病に特化した外来
- ・糖尿病等教室
- ・患者会
- ・市町が実施する健康相談・栄養相談等

6. 作成手順

- (1) 事務局が第2版（平成30年9月発行）の内容について、各病院・各市町等変更等がないか照会する。
- (2) 事務局が変更内容などをとりまとめ、第3版を発行する。

東近江圏域糖尿病・慢性腎臓病地域医療連携推進会議開催要領

1 目的

糖尿病は予防可能な生活習慣病であるとともに、脳卒中や急性心筋梗塞等の重大なリスク因子である。また、重症化すると慢性腎臓病等の合併症を発症し、住民の QOL が著しく低下する疾患であり、予防から治療、合併症予防まで一貫した対策を推進し、誰もが身近な地域で状態に応じた適切な指導や治療を受けられる医療連携体制を構築し、重症化を予防することが重要である。しかしながら、糖尿病性腎症による新規透析導入患者数は年々増加している現状にある。

そこで、「滋賀県糖尿病地域医療連携指針」に基づき、東近江圏域の関係機関・団体の関係者の連携を強化し、糖尿病の発症予防・重症化予防と慢性腎臓病予防対策を一体的に推進することにより、東近江圏域の住民の Q O L の維持向上および健康寿命の延伸を目指すことを目的とする。

2 実施主体

滋賀県東近江健康福祉事務所（東近江保健所）

3 会議構成員

- (1) 管内の医療機関、行政機関、関係団体等とする。(別表のとおり)
- (2) 検討・協議内容に応じて、構成員以外の参画を求めることができるものとする。

4 検討・協議内容

- (1) 東近江圏域における糖尿病および慢性腎臓病対策を推進するための各関係機関の役割に関すること
- (2) 東近江圏域における糖尿病および慢性腎臓病対策にかかる地域医療と地域保健、職域保健、医療保険等との連携推進に関すること
- (3) 東近江圏域における診療連携の強化に関すること
- (4) 糖尿病性腎症重症化予防に関すること
- (5) その他、糖尿病の発症予防から重症化予防、慢性腎臓病対策の推進に必要なと認められる事項に関すること

付 則 この要領は、平成 29 年 9 月 1 日から施行する。
 この要領は、令和 6 年 2 月 2 8 日から施行する。

別表

	所 属
1	近江八幡市蒲生郡医師会
2	東近江医師会
3	一般社団法人湖東歯科医師会
4	八幡蒲生薬剤師会
5	東近江薬剤師会
6	近江八幡市立総合医療センター
7	東近江総合医療センター
8	滋賀県栄養士会 東近江支部
9	全国健康保険協会滋賀支部
10	糖尿病三方よし研究会
11	CDE しが
12	東近江管内事業所 健康管理部門
13	近江八幡市
14	東近江市
15	日野町
16	竜王町

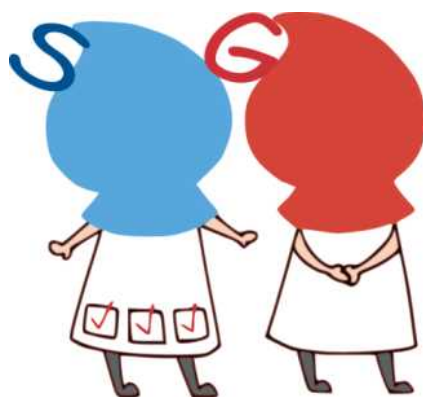

事務局

滋賀県東近江健康福祉事務所(保健所)

電話:0748-22-1309

FAX:0748-22-1617