

令和2年度

事業年報

滋賀県湖東健康福祉事務所

はじめに

新型コロナウイルス感染症の世界的流行から約2年が経ちました。第5波や変異株の流行などで、保健所の業務は今もなお圧迫されつづけ、多くの事業の執行が困難になっています。

近年、子育てや介護にかかるニーズの多様化および生活困窮者の増加など支援を必要とする人々が増えているにもかかわらず、医師をはじめとする医療人材や介護人材などの支援する側の資源は不足しており、あわせて高齢化や人口減少の進展により、地域・家庭・職場などの支え合いの基盤も弱体化してきています。

このような中で、生活上困難を抱える高齢者、障害者、子どもなどが地域で自立した生活を送ることができるよう、地域において地域住民による支え合いと公的支援が連動し、地域で包括的な支援体制を構築していくことが求められています。

湖東圏域では、「湖東圏域医療福祉ビジョン～どんな状態でも自分らしくいきいき暮らせるための安心安全な在宅医療福祉の仕組みがある地域をめざして～」を策定し、誰もが地域でいきいきと暮らせるための体制づくりを進めてきました。更に、湖東圏域地域医療構想調整会議を設置し、前年度末に将来の医療需要を推計し策定した「滋賀県地域医療構想」の実現に向け、地域にふさわしいバランスのとれた医療機能の分化を推進し、地域で安心して暮らせる地域包括ケアシステムの構築をめざした取り組みを進めてきています。

また、健康なひとづくり・健康なまちづくりとして、介護予防、健康増進および生活習慣病の発症予防と重症化予防など健康寿命の延伸や健康格差の縮小にも取り組みを進めてきています。

そのほか、地震や台風による水害などの発生も多く、高齢者、障害者および子どもや難病の在宅患者などの災害時要配慮者への支援の推進についても喫緊の課題となっており、湖東地域においても、災害発生時に備え、訓練や関係者間の関係づくりなどの取り組みも進めてきているところです。

これらの取り組みの中には新型コロナウイルス感染症の影響で例年どおりに実施できないものもありましたが、新たな体制づくり等、行政だけでなく医師会や病院などの医療や介護の関係機関・団体との連携が必要であり、これまで以上に連携を深めて医療福祉の向上に取り組んできました。

この冊子は、令和2年度の当管内における医療、保健、福祉の分野の基本的な情報をまとめたものです。関係機関のみなさまの日頃の活動にご活用いただければ幸いです。

令和4年3月

湖東健康福祉事務所長（彦根保健所長）
小林 靖英

目 次

はじめに

1. 管内の概況	
(1) 管内図	1
(2) 人口と世帯数	1
(3) 地勢・交通・気候	2
(4) 管内の人口	3
2. 人口動態	
(1) 人口動態総覧	5
(2) 出生数	6
(3) 死亡数、性、年齢(5歳階級)死因分類	7
(4) 市町別死因分類	24
(5) 性・年齢(5歳階級)別、市町別死亡者数	34
(6) 死因順位別死亡数、率、年齢調整死亡率、市町別	35
(7) 死因順位(年次別)	36
(8) 死亡数・性・死亡の場所・市町別	37
(9) 死産(性・妊娠期間・市町別)	37
(10) 乳児(1歳未満)死亡数(性・日月齢・市町別)	37
3. 医療機関等の概要	
(1) 医療施設の種別施設数・病床数	38
(2) 医療関係従事者数	38
(3) 管内医療機関名簿	39
(4) 地域医療構想の推進	43
(5) 災害医療体制	44
(6) 健康危機管理体制	45
4. 高齢者福祉と介護保険	
(1) 65歳以上人口の推移	46
(2) 介護保険の実施状況	47
(3) 100歳長寿祝	51
5. 生活保護	
(1) 生活保護の年度別推移	52
(2) 被保護世帯類型別状況	53
(3) 生活保護費扶助別支出額	53

6. 生活困窮者自立支援	
(1) 相談件数	54
(2) 支援経過別件数	54
7. 健康増進	
(1) 栄養指導事業(市町別)	55
(2) 栄養相談事業(市町別)	56
(3) 給食施設・指導状況	57
(4) 健康推進員配置状況、講座開催状況	58
(5) 栄養指導実施状況(保健所実施分)	58
8. 成人・老人保健	
(1) 健康教育	59
(2) 健康相談	60
(3) 訪問指導	61
(4) 胃がん検診(X線)	62
(5) 胃がん検診(内視鏡)	63
(6) 子宮頸がん検診	64
(7) 乳がん検診	65
(8) 大腸がん検診	66
(9) 肺がん検診	67
(10) 歯周疾患検診・骨粗鬆症検診	68
(11) 肝炎ウイルス検診	69
(12) 地域・職域連携推進事業	70
(13) 健康づくり事業	71
9. 地域福祉と民生委員児童委員等	
民生委員児童委員・主任児童委員	72
10. 障害者(児)福祉	
(1) 身体障害者(児)手帳交付者数	73
(2) 療育手帳交付状況	73
(3) 特別障害者手当等受給状況	74
(4) 指定障害福祉サービス事業所の設置状況	74
11. 児童・母子・父子福祉	
(1) 保育所・児童厚生施設の設置状況	75
(2) 子ども家庭相談室相談件数	75
(3) 児童扶養手当・特別児童扶養手当受給世帯数	76
(4) 母子・父子・寡婦福祉資金貸付人員動態	77
(5) ひとり親家庭福祉推進員	77
(6) 母子・父子自立支援員相談支援件数	78

12. 母子保健	
(1) 妊娠の届出状況(妊娠週数別).....	79
(2) 妊婦一般健康診査実施状況.....	79
(3) 保健指導実施状況.....	79
(4) 健康教育(集団指導)実施状況.....	80
(5) 乳幼児健診実施状況.....	80
(6) 乳幼児発達相談指導事業.....	80
(7) ハイリスク妊産婦・新生児援助事業.....	82
(8) 人工妊娠中絶件数.....	83
(9) 特定不妊治療費助成事業.....	83
(10) 低体重児出生状況.....	83
13. 精神保健福祉	
(1) 精神障害者保健福祉手帳交付状況.....	84
(2) 措置入院状況.....	84
(3) 自立支援医療(精神通院医療)費公費負担状況.....	84
(4) 申請・通報状況.....	85
(5) 申請・通報に基づく診察状況.....	85
(6) 精神保健福祉相談.....	86
(7) 自殺対策.....	88
(8) ひきこもり対策事業.....	88
(9) 滋賀のみんなでつくる地域精神保健医療福祉チーム(中核的人材育成)事業.....	89
14. 難病対策	
(1) 特定医療費(指定難病)受給者数(年齢階級別).....	90
(2) 特定疾患医療受給者数(年齢階級別).....	96
(3) 相談会・交流会の開催.....	97
(4) 難病支援従事者研修会.....	97
(5) 湖東圏域難病対策地域協議会.....	97
(6) 個別支援.....	97
(7) 災害時対策について.....	97
(8) ひかり協会行政協力.....	97
(9) 小児慢性特定疾病医療受給者証所持者数.....	98
(10) 小児慢性特定疾病面接・訪問相談実施状況.....	99
15. 結核予防	
(1) 結核登録者の状況.....	100
(2) 結核新登録者の状況.....	102
(3) 結核医療費公費負担状況.....	104
(4) 登録除外状況.....	105
(5) 健康診断・予防接種状況.....	106

16. 原子爆弾被爆者援護	
(1) 原子爆弾被爆者状況	107
(2) 被爆者健康手帳交付状況	107
(3) 被爆者健康診断実施状況	107
17. 感染症予防	
(1) 感染症発生報告	108
(2) 特定感染症相談受付状況	108
(3) 特定感染症検査(採血)受付状況	108
(4) 肝炎治療特別促進事業	109
(5) 新型コロナウイルス感染症対策	110
18. 生活衛生	
生活衛生関係営業施設数および監視指導件数	120
19. 食品衛生	
(1) 許可を要する食品関係営業施設状況	121
(2) 許可を要しない食品関係営業施設状況	122
(3) 食品営業許可施設等の監視結果	123
(4) 食品の収去検査結果	124
(5) 食品衛生に関する苦情・相談件数	125
(6) 食中毒発生状況	125
(7) 食品衛生講習会実施状況	125
20. 環境衛生	
水道関係	126
21. 薬事衛生	
(1) 薬局、医薬品販売業等	127
(2) 医薬品等の収去検査	128
(3) 毒物劇物販売業	128
(4) 薬事・毒物劇物監視結果	129
(5) 献血状況	131
22. 動物保護管理関係	
(1) 犬の登録頭数	132
(2) 狂犬病予防注射頭数	132
(3) 犬・ねこによる苦情依頼状況	132
(4) 犬・ねこの引き取り状況	132
(5) 犬による咬傷事故状況	133

23. 歯科保健対策	
(1) 母子歯科保健	134
(2) 障がい者歯科保健	139
(3) 歯科保健総括	139
24. 認知症施策	
(1) 湖東圏域認知症疾患医療連携協議会	140
(2) 湖東圏域認知症疾患医療連携協議会 出前事例検討会	140
25. 地域医療福祉の推進	
(1) 地域連携クリティカルパス推進事業	141
(2) 入退院支援ルール評価・検討事業	141
(3) 地域リハビリテーション提供体制整備推進事業	143
(4) 湖東圏域地域包括ケア等担当者会議	143
(5) ことろ地域チームケア研究会	143
(6) 圏域在宅医療福祉推進事業	144
26. 概要	
(1) 沿革	145
(2) 機構	146

本書で用いる比率の算出方法等

- 出生率・死亡率・自然増加率・婚姻率・離婚率＝ $\frac{\text{年間の事件数}}{\text{人口}} \times 1,000$
- 乳児死亡率・新生児死亡率・早期新生児死亡率＝ $\frac{\text{乳児・新生児・早期新生児死亡数}}{\text{出生数}} \times 1,000$
- 乳児死亡とは生後1年未満の死亡、新生児死亡とは生後4週(28日)未満の死亡、早期新生児死亡とは生後1週(7日)未満の死亡をいう。
- 死産率・自然死産率・人工死産率＝ $\frac{\text{死産(自然・人工)数}}{\text{出産(出生+死産)数}} \times 1,000$
- 周産期死亡率＝ $\frac{\text{妊娠満22週以後の死産数+早期新生児死亡数}}{\text{出生数+妊娠満22週以後の死産数}} \times 1,000$
- 結核罹患率＝ $\frac{\text{新登録患者数}}{\text{人口}} \times 100,000$ ○結核有病率＝ $\frac{\text{登録患者数}}{\text{人口}} \times 100,000$
- 表上欄に記載のない場合は、年度統計を示す。

1. 管内の概況

(1)管内図



(2)人口と世帯数

(令和2年10月1日現在)

区分	面積 (km ²)	世帯数	人口(人)			人口密度 (人/km ²)	圏域内人口に対する割合(%)
			総数	男	女		
滋賀県	4,017.38	577,662	1,412,415	698,424	713,991	351.6	-
圏域内計	392.04	64,779	155,382	77,045	78,337	396.3	100
彦根市	196.87	48,679	113,320	56,316	57,004	575.6	72.9
愛荘町	37.97	8,129	20,984	10,543	10,441	552.6	13.5
豊郷町	7.80	3,031	7,373	3,573	3,800	945.3	4.7
甲良町	13.63	2,249	6,415	3,115	3,300	470.7	4.1
多賀町	135.77	2,691	7,290	3,498	3,792	53.7	4.7

(3)地勢・交通・気候

当管内は、彦根市・愛知郡愛荘町・犬上郡豊郷町・甲良町・多賀町の1市2郡4町、人口1,412,415人(令和2年10月1日現在、県統計課資料)からなり、本県の湖東地方に位置し、区域の3分の1は東部山岳地域鈴鹿山系の連山を背に、西部は琵琶湖に面してその3分の2がほぼ平坦地域で、湖東平野の北部にあり392.16平方キロメートルの面積を有し、山岳から流出する愛知川をはじめ、宇曾川・犬上川・芹川の四大河川が琵琶湖に注いでいる。

交通は、古くから中仙道、巡礼街道、湖上交通により開かれたが、当管内が京阪神・中京地区の中間にあり、近畿圏の接点に位置することから名神高速道路、東海道新幹線、東海道本線、近江鉄道と合わせ国道8号、306号、307号及び主要県道が縦横走るなど交通要衝の地となっている。このため内陸工業の立地的優位性を強め、彦根市や国道沿いの町に漸次工場立地が進み、住宅団地が建設され都市化へと移行しつつあるが、反面過疎地も点在し都市と山村との格差も生じ、人口の移動などもかなり顕著である。

また、気候については、管内山岳地域では年間相当の降雪量を見るが、平坦部では近年積雪量は減少している。なお、年間における降水量は1803.5mmで平均気温 15.7度(2021年彦根地方气象台)にして気候は比較的温和であると言える。

(4)管内の人口

①人口(性別、年齢階級、市町別)

(令和2年10月1日現在)

(歳)	滋賀県			圏域内計			彦根市			愛荘町		
	総数	男	女	総数	男	女	総数	男	女	総数	男	女
総数	1,412,415	698,424	713,991	155,385	77,045	78,340	113,320	56,316	57,004	20,984	10,543	10,441
0～4	58,689	30,204	28,485	6,375	3,325	3,050	4,562	2,387	2,175	966	494	472
5～9	65,097	33,425	31,672	7,242	3,691	3,551	5,048	2,579	2,469	1,226	612	614
10～14	68,519	35,297	33,222	7,579	3,914	3,665	5,279	2,766	2,513	1,262	634	628
15～19	71,704	37,028	34,676	8,025	4,148	3,877	5,728	2,968	2,760	1,178	632	546
20～24	74,598	39,577	35,021	8,464	4,513	3,951	6,423	3,461	2,962	1,154	605	549
25～29	69,280	36,975	32,305	8,030	4,375	3,655	6,129	3,312	2,817	1,096	630	466
30～34	74,969	39,023	35,946	8,225	4,298	3,927	6,090	3,212	2,878	1,160	599	561
35～39	83,721	42,575	41,146	9,121	4,675	4,446	6,541	3,362	3,179	1,427	731	696
40～44	96,367	48,329	48,038	10,608	5,335	5,273	7,740	3,858	3,882	1,549	810	739
45～49	110,202	55,857	54,345	12,063	6,186	5,877	8,976	4,575	4,401	1,616	840	776
50～54	92,531	46,328	46,203	9,978	5,035	4,943	7,439	3,737	3,702	1,310	681	629
55～59	84,916	42,097	42,819	9,208	4,577	4,631	6,931	3,450	3,481	1,132	575	557
60～64	79,537	38,907	40,630	8,853	4,330	4,523	6,415	3,136	3,279	1,078	533	545
65～69	87,039	42,496	44,543	9,551	4,697	4,854	6,854	3,380	3,474	1,130	554	576
70～74	96,803	46,426	50,377	10,138	4,910	5,228	7,157	3,426	3,731	1,255	628	627
75～79	71,749	33,444	38,305	7,556	3,505	4,051	5,434	2,509	2,925	877	403	474
80～84	51,914	22,487	29,427	5,679	2,367	3,312	4,095	1,725	2,370	640	271	369
85～	60,911	19,795	41,116	7,132	2,314	4,818	5,042	1,691	3,351	849	261	588
年齢不詳	13,869	8,154	5,715	1,558	850	708	1,437	782	655	79	50	29

(歳)	豊郷町			甲良町			多賀町		
	総数	男	女	総数	男	女	総数	男	女
総数	7,373	3,573	3,800	6,418	3,115	3,303	7,290	3,498	3,792
0～4	278	151	127	198	105	93	371	188	183
5～9	382	187	195	249	142	107	337	171	166
10～14	402	193	209	292	145	147	344	176	168
15～19	421	193	228	361	180	181	337	175	162
20～24	354	166	188	278	162	116	255	119	136
25～29	317	180	137	228	121	107	260	132	128
30～34	375	202	173	260	125	135	340	160	180
35～39	419	202	217	309	156	153	425	224	201
40～44	518	269	249	379	188	191	422	210	212
45～49	549	297	252	462	235	227	460	239	221
50～54	420	211	209	397	205	192	412	201	211
55～59	357	171	186	397	185	212	391	196	195
60～64	469	224	245	459	225	234	432	212	220
65～69	485	239	246	516	256	260	566	268	298
70～74	551	266	285	570	271	299	605	319	286
75～79	392	192	200	415	193	222	438	208	230
80～84	255	107	148	310	115	195	379	149	230
85～	395	108	287	332	103	229	514	151	363
年齢不詳	34	15	19	6	3	3	2	0	2

②人口(性、市町、年次別)

(各年10月1日現在)

	滋賀県			圏域内計			彦根市			秦荘町		
	総数	男	女	総数	男	女	総数	男	女	総数	男	女
昭和35年	842,695	403,281	439,414	116,035	54,187	61,848	72,935	33,609	39,326	8,521	3,989	4,532
40年	853,385	409,502	443,883	116,837	54,757	62,080	74,549	34,624	39,925	8,242	3,877	4,365
45年	889,768	429,885	459,883	120,302	56,956	63,346	78,753	37,178	41,575	8,030	3,800	4,230
50年	985,621	481,733	503,888	127,241	61,074	66,167	84,826	40,681	44,145	8,037	3,840	4,197
55年	1,079,898	529,208	550,690	132,271	63,976	68,295	89,701	43,444	46,257	7,962	3,827	4,135
60年	1,155,844	568,735	587,109	137,197	66,675	70,522	94,204	45,919	48,285	8,050	3,914	4,136
平成元年	1,208,856	594,785	614,071	140,733	68,510	72,223	98,273	48,011	50,262	7,965	3,836	4,129
2年	1,222,401	601,061	621,340	142,287	69,273	73,014	99,824	48,801	51,023	7,937	3,822	4,115
3年	1,236,085	608,061	628,024	142,879	69,575	73,304	100,379	49,084	51,295	8,035	3,900	4,135
4年	1,248,552	614,541	634,011	144,137	70,273	73,864	101,476	49,668	51,808	8,117	3,946	4,171
5年	1,261,342	621,001	640,341	144,594	70,556	74,038	102,046	50,017	52,029	8,145	3,950	4,195
6年	1,274,787	627,834	646,953	145,305	70,969	74,336	102,656	50,378	52,278	8,165	3,953	4,212
7年	1,288,755	634,934	653,821	146,211	71,524	74,687	103,367	50,801	52,566	8,133	3,945	4,188
8年	1,299,046	641,137	657,909	147,011	72,157	74,854	104,528	51,549	52,979	8,034	3,891	4,143
9年	1,311,514	647,486	664,028	148,068	72,675	75,393	105,508	52,046	53,462	8,027	3,886	4,141
10年	1,324,148	654,021	670,127	149,111	73,198	75,913	106,478	52,513	53,965	8,002	3,850	4,152
11年	1,334,166	659,110	675,056	149,931	73,670	76,261	107,325	52,977	54,348	7,936	3,827	4,109
12年	1,344,892	664,197	680,695	150,761	74,059	76,702	108,023	53,294	54,729	8,005	3,860	4,145
13年	1,352,361	667,940	684,421	151,291	74,349	76,942	108,388	53,500	54,888	7,996	3,886	4,110
14年	1,359,773	671,107	688,666	151,574	74,406	77,168	108,625	53,539	55,086	7,954	3,863	4,091
15年	1,366,415	673,808	692,607	151,886	74,567	77,319	108,873	53,691	55,182	7,964	3,868	4,096
16年	1,374,182	677,303	696,879	152,639	74,880	77,759	109,383	53,913	55,470	7,976	3,860	4,116
17年	1,380,361	681,474	698,887	153,174	75,195	77,979	109,779	54,136	55,643	8,014	3,849	4,165
18年	1,387,110	685,723	701,387	153,770	75,609	78,161	110,406	54,534	55,872	-	-	-
19年	1,394,809	689,872	704,937	154,274	75,843	78,431	110,880	54,771	56,109	-	-	-
20年	1,401,073	693,106	707,967	154,795	76,131	78,664	111,306	55,055	56,251	-	-	-
21年	1,402,132	692,886	709,246	154,874	76,179	78,695	111,373	55,077	56,296	-	-	-
22年	1,403,977	693,638	710,339	154,803	76,219	78,584	111,448	55,168	56,280	-	-	-
23年	1,414,398	698,585	715,813	155,925	76,494	79,431	112,780	55,569	57,211	-	-	-
24年	1,416,546	699,480	717,066	156,240	76,672	79,568	113,106	55,773	57,333	-	-	-
25年	1,416,952	699,542	717,410	156,246	76,721	79,525	113,179	55,807	57,372	-	-	-
26年	1,416,500	699,312	717,188	156,055	76,574	79,481	113,124	55,720	57,404	-	-	-
27年	1,415,373	698,690	716,683	155,946	76,519	79,427	113,157	55,712	57,445	-	-	-
28年	1,413,079	697,076	716,003	156,308	77,002	79,306	113,871	56,261	57,610	-	-	-
29年	1,412,956	697,288	715,668	156,056	77,043	79,013	113,733	56,308	57,425	-	-	-
30年	1,412,881	697,791	715,090	156,104	77,229	78,875	113,993	56,561	57,432	-	-	-
令和元年	1,413,959	699,138	714,821	155,896	77,221	78,675	113,818	56,527	57,291	-	-	-
令和2年	1,413,610	697,429	716,181	155,308	76,887	78,421	113,647	56,492	57,155	-	-	-

	愛知川町			豊郷町			中良町			多賀町		
	総数	男	女	総数	男	女	総数	男	女	総数	男	女
昭和35年	8,173	3,811	4,362	7,235	3,378	3,857	8,624	4,167	4,457	10,547	5,233	5,314
40年	8,612	4,059	4,553	7,064	3,302	3,762	8,413	4,046	4,367	9,957	4,849	5,108
45年	8,496	4,046	4,450	7,020	3,279	3,741	8,724	4,149	4,575	9,279	4,504	4,775
50年	9,034	4,358	4,676	7,096	3,379	3,717	8,964	4,278	4,686	9,284	4,538	4,746
55年	9,072	4,399	4,673	7,194	3,449	3,745	9,058	4,296	4,762	9,284	4,561	4,723
60年	9,035	4,376	4,659	7,414	3,576	3,838	9,141	4,356	4,785	9,353	4,534	4,819
平成元年	9,006	4,410	4,596	7,364	3,552	3,812	8,969	4,281	4,688	9,156	4,420	4,736
2年	9,058	4,429	4,629	7,379	3,548	3,831	8,941	4,260	4,681	9,148	4,413	4,735
3年	9,220	4,488	4,732	7,406	3,551	3,855	8,731	4,177	4,554	9,108	4,375	4,733
4年	9,344	4,560	4,784	7,391	3,548	3,843	8,718	4,174	4,544	9,091	4,377	4,714
5年	9,361	4,568	4,793	7,357	3,530	3,827	8,687	4,160	4,527	8,998	4,331	4,667
6年	9,520	4,665	4,855	7,347	3,516	3,831	8,661	4,146	4,515	8,956	4,311	4,645
7年	9,770	4,798	4,972	7,295	3,511	3,784	8,671	4,149	4,522	8,975	4,320	4,655
8年	9,953	4,967	4,986	7,183	3,467	3,716	8,523	4,071	4,452	8,790	4,212	4,578
9年	10,240	5,121	5,119	7,113	3,434	3,679	8,492	4,047	4,445	8,688	4,141	4,547
10年	10,447	5,257	5,190	7,204	3,495	3,709	8,402	4,007	4,395	8,578	4,076	4,502
11年	10,633	5,356	5,277	7,136	3,455	3,681	8,346	3,987	4,359	8,555	4,068	4,487
12年	10,912	5,501	5,411	7,125	3,452	3,673	8,258	3,961	4,297	8,438	3,991	4,447
13年	11,229	5,616	5,613	7,170	3,473	3,697	8,097	3,886	4,211	8,411	3,988	4,423
14年	11,345	5,676	5,669	7,196	3,493	3,703	8,073	3,860	4,213	8,381	3,975	4,406
15年	11,411	5,722	5,689	7,292	3,500	3,792	8,024	3,846	4,178	8,322	3,940	4,382
16年	11,648	5,827	5,821	7,355	3,538	3,817	8,023	3,846	4,177	8,254	3,896	4,358
17年	11,715	5,908	5,807	7,418	3,556	3,862	8,103	3,890	4,213	8,145	3,856	4,289
18年	-	-	-	7,429	3,572	3,857	8,006	3,848	4,158	8,118	3,856	4,262
19年	-	-	-	7,420	3,574	3,846	7,931	3,806	4,125	8,059	3,828	4,231
20年	-	-	-	7,351	3,530	3,821	7,833	3,729	4,104	7,992	3,797	4,195
21年	-	-	-	7,333	3,517	3,816	7,804	3,717	4,087	7,940	3,761	4,179
22年	-	-	-	7,375	3,537	3,838	7,704	3,681	4,023	7,783	3,693	4,090
23年	-	-	-	7,676	3,684	3,992	7,416	3,540	3,876	7,684	3,616	4,068
24年	-	-	-	7,608	3,640	3,968	7,347	3,496	3,851	7,614	3,602	4,012
25年	-	-	-	7,586	3,641	3,945	7,234	3,447	3,787	7,546	3,577	3,969
26年	-	-	-	7,549	3,631	3,918	7,143	3,395	3,748	7,496	3,567	3,929
27年	-	-	-	7,580	3,657	3,923	7,071	3,370	3,701	7,431	3,524	3,907
28年	-	-	-	7,430	3,596	3,834	6,900	3,315	3,585	7,306	3,488	3,818
29年	-	-	-	7,395	3,574	3,821	6,762	3,260	3,502	7,240	3,462	3,778
30年	-	-	-	7,356	3,571	3,785	6,612	3,205	3,407	7,242	3,464	3,778
令和元年	-	-	-	7,378	3,577	3,801	6,532	3,169	3,363	7,291	3,491	3,800
令和2年	-	-	-	7,132	3,458	3,674	6,362	3,060	3,302	7,274	3,504	3,770

	愛荘町		
	総数	男	女
18年	19,811	9,799	10,012
19年	19,984	9,864	10,120
20年	20,313	10,020	10,293
21年	20,424	10,107	10,317
22年	20,493	10,140	10,353
23年	20,369	10,085	10,284
24年	20,565	10,161	10,404
25年	20,701		

2. 人口動態

(1)人口動態総覧

①数・率・圏域計・市町別

(令和2年)

	出生		死亡		乳児死亡		新生児 死亡		死産						周産期死亡						婚姻		離婚	
									総数		自然死産		人工死産		総数		22週以降死産		早期新生児死亡					
	数	率	数	率	数	率	数	率	数	率	数	率	数	率	数	率	数	率	数	率	数	率	数	率
滋賀県	10,437	7.6	13,039	9.4	19	1.8	11	1.1	184	17.3	93	8.8	91	8.6	28	2.7	20	1.9	8	0.8	5,878	4.3	2,050	1.5
圏域内計	1,046	6.9	1,481	9.7	3	2.9	3	2.9	21	19.7	10	9.4	11	10.3	4	3.8	2	1.9	2	1.9	650	4.1	241	1.5
彦根市	772	6.9	1,042	9.4	1	1.3	1	1.3	15	19.1	9	11.4	6	7.6	3	3.9	2	2.6	1	1.3	505	4.5	174	1.6
愛荘町	145	7.2	173	8.6	1	6.9	1	6.9	4	26.8	-	-	4	26.8	-	-	-	-	-	-	83	4.1	32	1.6
豊郷町	42	5.8	77	10.6	-	-	-	-	1	23.3	-	-	1	23.3	-	-	-	-	-	-	21	2.9	9	1.2
甲良町	27	4.2	81	12.7	-	-	-	-	-	-	-	-	-	-	-	-	-	-	-	-	17	2.7	11	1.7
多賀町	60	8.3	108	14.9	1	16.7	1	16.7	1	16.4	1	16.4	-	-	1	16.7	-	-	1	16.7	24	3.3	15	2.1

②数・率・圏域計・年次別

	出生		死亡		乳児死亡		新生児 死亡		死産						周産期死亡						婚姻		離婚		
									総数		自然死産		人工死産		総数		22週以降死産		早期新生児死亡						
	数	率	数	率	数	率	数	率	数	率	数	率	数	率	数	率	数	率	数	率	数	率	数	率	
昭和35年	2,055	15.6	1,295	9.8	68	33.0	*	*	232	101.4	*	*	*	*	*	*	*	*	*	*	*	1,127	8.5	74	0.6
40年	2,167	16.4	1,226	9.3	63	29.1	45	20.8	208	87.6	*	*	*	*	*	*	*	*	*	*	1,177	8.9	73	0.6	
45年	2,258	16.6	1,232	9.1	34	15.1	19	8.4	159	65.8	*	*	*	*	*	*	*	*	*	*	1,278	9.4	98	0.7	
50年	2,453	17.1	1,232	8.6	31	12.6	22	9.0	134	51.8	*	*	*	*	*	*	*	*	*	*	1,141	8.0	89	0.6	
55年	2,028	13.7	1,073	7.3	11	5.4	7	3.5	75	35.7	48	22.8	27	12.8	21	10.3	15	7.3	6	3.0	917	6.2	104	0.7	
60年	1,926	12.5	1,056	6.9	10	5.2	8	4.2	100	49.4	54	26.7	46	22.7	20	10.3	14	7.2	6	3.1	893	5.8	130	0.8	
平成元年	1,797	11.5	1,104	7.1	10	5.7	5	2.8	76	40.6	35	18.7	41	21.9	8	4.4	5	2.8	3	1.7	831	5.3	133	0.9	
2年	1,796	11.3	1,083	6.8	4	2.2	2	1.1	72	38.5	25	13.4	47	25.2	6	3.3	6	3.3	-	-	880	5.6	147	0.9	
3年	1,761	11.1	1,182	7.5	8	4.5	8	4.5	82	44.5	32	17.4	50	27.1	12	6.8	6	3.4	6	3.4	843	5.3	167	1.1	
4年	1,738	10.9	1,215	7.6	13	7.5	8	4.6	53	29.6	21	11.7	32	17.9	13	7.4	8	4.6	5	2.9	903	5.7	177	1.1	
5年	1,613	10.1	1,191	7.4	5	3.1	3	1.9	51	30.6	21	12.6	30	18.0	4	2.5	3	1.9	1	0.6	923	5.8	195	1.2	
10年	1,681	10.2	1,306	8.0	8	4.8	6	3.7	40	23.2	20	11.6	20	11.6	12	7.1	8	4.7	4	2.4	973	5.9	270	1.7	
11年	1,710	10.4	1,305	7.9	10	5.8	8	4.7	37	21.2	15	8.6	22	12.6	11	6.4	7	4.1	4	2.3	967	5.9	269	1.6	
12年	1,709	10.3	1,292	7.8	5	2.9	2	1.2	57	32.3	30	17.0	27	15.3	19	11.0	18	10.4	1	0.6	1,016	6.1	272	1.6	
13年	1,762	10.6	1,348	8.1	6	3.4	5	2.8	37	20.6	17	9.4	20	11.1	10	5.7	5	2.8	5	2.8	983	5.9	332	2.0	
14年	1,674	10.1	1,229	7.4	6	3.6	3	1.8	40	23.3	21	12.3	19	11.1	9	5.4	7	4.2	2	1.2	970	5.8	342	2.1	
15年	1,640	9.8	1,305	7.8	2	1.2	-	-	41	24.4	16	9.5	25	14.9	4	2.4	4	2.4	-	-	908	5.4	277	1.7	
16年	1,639	9.8	1,323	7.9	10	6.1	6	3.7	41	24.4	23	13.7	18	10.7	11	6.7	6	3.6	5	3.1	959	5.7	333	2.0	
17年	1,366	8.9	1,263	8.2	5	3.7	4	2.9	35	25.0	25	17.8	10	7.1	14	10.2	11	8.0	3	2.2	922	6.0	316	2.1	
18年	1,497	9.7	1,285	8.4	8	5.3	3	2.0	36	23.5	23	15.0	13	8.5	8	5.3	6	4.0	2	1.3	834	5.4	298	1.9	
19年	1,487	9.6	1,248	8.1	-	-	-	-	29	19.1	18	11.9	11	7.3	4	4.7	7	4.7	-	-	842	5.5	307	2.0	
20年	1,474	9.7	1,299	8.6	1	0.7	1	0.7	32	21.2	17	11.3	15	10.0	7	4.7	6	4.1	1	0.7	973	6.4	272	1.8	
21年	1,491	9.8	1,336	8.8	3	2.0	-	-	33	21.7	16	10.5	17	11.2	2	1.3	2	1.3	-	-	898	5.8	303	2.0	
22年	1,557	10.3	1,302	8.6	6	3.9	2	1.3	38	23.8	19	11.9	19	11.9	8	5.1	7	4.5	1	0.6	840	5.4	313	2.0	
23年	1,471	9.6	1,415	9.2	6	4.1	3	2.0	28	18.7	13	8.7	15	10.0	6	4.1	4	2.7	2	1.4	855	5.5	296	1.9	
24年	1,502	9.8	1,447	9.4	3	2.0	2	1.3	31	20.2	11	7.2	20	13.0	4	2.7	2	1.3	2	1.3	850	5.4	276	1.8	
25年	1,449	9.4	1,478	9.6	4	2.8	2	1.4	32	21.6	16	10.8	16	10.8	9	6.2	8	5.5	1	0.7	846	5.4	278	1.8	
26年	1,409	9.2	1,414	9.2	5	3.5	2	1.4	25	17.4	14	9.8	11	7.7	8	5.7	6	4.2	2	1.4	769	4.9	287	1.8	
27年	1,400	9.1	1,449	9.4	-	-	-	-	33	23.0	11	7.7	22	15.4	4	2.8	4	2.8	-	-	756	4.8	284	1.8	
28年	1,335	8.7	1,542	10.0	3	2.2	1	0.7	30	22.0	8	5.9	22	16.1	4	3.0	4	3.0	-	-	748	4.8	268	1.8	
29年	1,270	8.1	1,465	9.4	2	1.6	-	-	21	16.3	7	5.4	14	10.8	2	1.6	2	1.6	-	-	705	4.5	243	1.6	
30年	1,259	8.2	1,575	10.3	1	0.8	1	0.8	24	18.7	11	8.6	13	10.1	7	5.5	6	4.7	1	1	726	4.7	254	1.6	
令和元年	1,160	7.6	1,553	10.2	1	0.9	1	0.9	23	19.4	12	10.1	11	9.3	6	5.1	5	4.2	1	1	687	4.4	288	1.8	
令和2年	1,046	6.9	1,481	9.7	3	2.9	3	2.9	21	19.7	10	9.4	11	10.3	4	3.8	2	1.9	2	1.9	650	4.1	241	1.5	

(2)出生数

①出生数(性別・出生時の体重別)

(令和2年)

区分	総数	1.0kg	1.0~	1.5~	2.0~	2.5~	3.0~	3.5~	4.0~	4.5~	5.0kg	不詳
		未満	1.5kg	2.0kg	2.5kg	3.0kg	3.5kg	4.0kg	4.5kg	5.0kg以上		
滋賀県	10,437	17	41	127	762	3,974	4,353	1,068	90	5	-	-
男	5,363	11	24	65	359	1,833	2,335	674	59	3	-	-
女	5,074	6	17	62	403	2,141	2,018	394	31	2	-	-
圏域内計	1,046	2	5	14	78	374	445	116	11	1	-	-
男	551	1	3	7	32	175	253	73	6	1	-	-
女	495	1	2	7	46	199	192	43	5	-	-	-
彦根市	772	2	2	12	50	286	317	93	9	1	-	-
男	406	1	1	6	23	135	176	58	5	1	-	-
女	366	1	1	6	27	151	141	35	4	-	-	-
愛荘町	145	-	-	1	15	47	68	14	-	-	-	-
男	75	-	-	-	5	20	41	9	-	-	-	-
女	70	-	-	1	10	27	27	5	-	-	-	-
豊郷町	42	-	-	-	6	12	19	5	-	-	-	-
男	26	-	-	-	3	10	10	3	-	-	-	-
女	16	-	-	-	3	2	9	2	-	-	-	-
甲良町	27	-	-	1	4	7	13	2	-	-	-	-
男	13	-	-	1	1	2	7	2	-	-	-	-
女	14	-	-	-	3	5	6	-	-	-	-	-
多賀町	60	-	3	-	3	22	28	2	2	-	-	-
男	31	-	2	-	-	8	19	1	1	-	-	-
女	29	-	1	-	3	14	9	1	1	-	-	-

②出生数(性別・母の年齢、5歳階級)

(令和2年)

区分	総数	~14歳	15~19歳	20~24歳	25~29歳	30~34歳	35~39歳	40~44歳	45~49歳	50歳以上	不詳
		滋賀県	10,437	-	76	789	2,811	3,861	2,362	518	
男	5,363	-	35	399	1,485	1,948	1,220	264	11	1	-
女	5,074	-	41	390	1,326	1,913	1,142	254	8	-	-
圏域内計	1,046	-	8	103	312	344	230	47	2	-	-
男	551	-	4	52	150	183	128	33	1	-	-
女	495	-	4	51	162	161	102	14	1	-	-
彦根市	772	-	4	64	226	266	177	33	2	-	-
男	406	-	1	29	108	141	101	25	1	-	-
女	366	-	3	35	118	125	76	8	1	-	-
愛荘町	145	-	1	23	45	37	31	8	-	-	-
男	75	-	-	14	17	19	20	5	-	-	-
女	70	-	1	9	28	18	11	3	-	-	-
豊郷町	42	-	1	10	11	13	6	1	-	-	-
男	26	-	1	6	9	7	3	-	-	-	-
女	16	-	-	4	2	6	3	1	-	-	-
甲良町	27	-	2	3	9	9	4	-	-	-	-
男	13	-	2	1	4	6	-	-	-	-	-
女	14	-	-	2	5	3	4	-	-	-	-
多賀町	60	-	-	3	21	19	12	5	-	-	-
男	31	-	-	2	12	10	4	3	-	-	-
女	29	-	-	1	9	9	8	2	-	-	-

(3)死亡数,性,年齢(5歳階級)死因分類

(圏域内計) (令和2年)

死因分類	総数	0歳	1歳	2歳	3歳	4歳	0~4	5~9	10~14	15~19	20~24	25~29	30~34	35~39	40~44	45~49	50~54	55~59	60~64	65~69	70~74	75~79	80~84	85~89	90~94	95~99	100~	不詳
総数	1,481	3	-	-	-	-	3	-	1	3	6	2	4	3	6	11	19	20	51	76	121	158	204	289	310	150	44	-
男	752	2	-	-	-	-	2	-	1	2	4	-	2	2	2	6	14	15	36	55	92	109	117	141	114	32	6	-
女	729	1	-	-	-	-	1	-	-	1	2	2	2	1	4	5	5	5	15	21	29	49	87	148	196	118	38	-
010 感染症及び寄生虫症	33	-	-	-	-	-	-	-	-	-	-	-	-	-	-	-	1	1	1	3	1	5	5	11	4	1	-	-
男	16	-	-	-	-	-	-	-	-	-	-	-	-	-	-	-	1	-	1	3	1	2	3	3	2	-	-	-
女	17	-	-	-	-	-	-	-	-	-	-	-	-	-	-	-	-	1	-	-	3	2	8	8	2	1	-	-
011 腸管感染症	5	-	-	-	-	-	-	-	-	-	-	-	-	-	-	-	-	-	1	-	-	-	2	1	1	-	-	-
男	5	-	-	-	-	-	-	-	-	-	-	-	-	-	-	-	-	-	1	-	-	-	2	1	1	-	-	-
女	0	-	-	-	-	-	-	-	-	-	-	-	-	-	-	-	-	-	-	-	-	-	-	-	-	-	-	-
012 結核	1	-	-	-	-	-	-	-	-	-	-	-	-	-	-	-	-	-	-	-	-	-	-	1	-	-	-	-
男	1	-	-	-	-	-	-	-	-	-	-	-	-	-	-	-	-	-	-	-	-	-	-	-	-	-	-	-
女	0	-	-	-	-	-	-	-	-	-	-	-	-	-	-	-	-	-	-	-	-	-	-	-	-	-	-	-
呼吸器結核	1	-	-	-	-	-	-	-	-	-	-	-	-	-	-	-	-	-	-	-	-	-	-	1	-	-	-	-
男	1	-	-	-	-	-	-	-	-	-	-	-	-	-	-	-	-	-	-	-	-	-	-	1	-	-	-	-
女	0	-	-	-	-	-	-	-	-	-	-	-	-	-	-	-	-	-	-	-	-	-	-	-	-	-	-	-
その他の結核	0	-	-	-	-	-	-	-	-	-	-	-	-	-	-	-	-	-	-	-	-	-	-	-	-	-	-	-
男	0	-	-	-	-	-	-	-	-	-	-	-	-	-	-	-	-	-	-	-	-	-	-	-	-	-	-	-
女	0	-	-	-	-	-	-	-	-	-	-	-	-	-	-	-	-	-	-	-	-	-	-	-	-	-	-	-
013 敗血症	18	-	-	-	-	-	-	-	-	-	-	-	-	-	-	-	1	1	-	1	1	3	1	7	2	1	-	-
男	8	-	-	-	-	-	-	-	-	-	-	-	-	-	-	-	1	-	-	1	1	2	-	2	1	-	-	
女	10	-	-	-	-	-	-	-	-	-	-	-	-	-	-	-	-	1	-	-	1	1	5	5	1	1	-	
014 ウイルス肝炎	1	-	-	-	-	-	-	-	-	-	-	-	-	-	-	-	-	-	-	-	-	-	-	1	-	-	-	-
男	0	-	-	-	-	-	-	-	-	-	-	-	-	-	-	-	-	-	-	-	-	-	-	-	-	-	-	
女	1	-	-	-	-	-	-	-	-	-	-	-	-	-	-	-	-	-	-	-	-	-	-	-	-	-	-	
B型ウイルス肝炎	0	-	-	-	-	-	-	-	-	-	-	-	-	-	-	-	-	-	-	-	-	-	-	-	-	-	-	
男	0	-	-	-	-	-	-	-	-	-	-	-	-	-	-	-	-	-	-	-	-	-	-	-	-	-	-	
女	0	-	-	-	-	-	-	-	-	-	-	-	-	-	-	-	-	-	-	-	-	-	-	-	-	-	-	
C型ウイルス肝炎	1	-	-	-	-	-	-	-	-	-	-	-	-	-	-	-	-	-	-	-	-	-	-	1	-	-	-	
男	0	-	-	-	-	-	-	-	-	-	-	-	-	-	-	-	-	-	-	-	-	-	-	-	-	-	-	
女	1	-	-	-	-	-	-	-	-	-	-	-	-	-	-	-	-	-	-	-	-	-	-	1	-	-	-	
その他のウイルス肝炎	0	-	-	-	-	-	-	-	-	-	-	-	-	-	-	-	-	-	-	-	-	-	-	-	-	-	-	
男	0	-	-	-	-	-	-	-	-	-	-	-	-	-	-	-	-	-	-	-	-	-	-	-	-	-	-	
女	0	-	-	-	-	-	-	-	-	-	-	-	-	-	-	-	-	-	-	-	-	-	-	-	-	-	-	
015 ヒト免疫不全ウイルス[HIV]病	0	-	-	-	-	-	-	-	-	-	-	-	-	-	-	-	-	-	-	-	-	-	-	-	-	-	-	
男	0	-	-	-	-	-	-	-	-	-	-	-	-	-	-	-	-	-	-	-	-	-	-	-	-	-	-	
女	0	-	-	-	-	-	-	-	-	-	-	-	-	-	-	-	-	-	-	-	-	-	-	-	-	-	-	
016 その他の感染症及び寄生虫症	8	-	-	-	-	-	-	-	-	-	-	-	-	-	-	-	-	-	-	-	2	2	-	3	1	-	-	
男	2	-	-	-	-	-	-	-	-	-	-	-	-	-	-	-	-	-	-	-	2	-	-	-	-	-	-	
女	6	-	-	-	-	-	-	-	-	-	-	-	-	-	-	-	-	-	-	-	-	2	-	3	1	-	-	
020 新生物	414	-	-	-	-	-	-	-	-	-	1	-	2	1	3	4	9	7	21	43	64	60	64	67	52	11	5	
男	253	-	-	-	-	-	-	-	-	-	-	-	1	-	-	3	5	3	14	29	49	49	43	32	22	3	-	
女	161	-	-	-	-	-	-	-	-	-	1	-	1	1	3	1	4	4	7	14	15	11	21	35	30	8	5	
021 悪性新生物	400	-	-	-	-	-	-	-	-	-	1	-	2	1	3	4	9	7	19	41	61	60	66	51	10	5		
男	242	-	-	-	-	-	-	-	-	-	-	-	1	-	-	3	5	3	12	28	46	49	39	32	22	2	-	
女	158	-	-	-	-	-	-	-	-	-	1	-	1	1	3	1	4	4	7	13	15	11	21	34	29	8	5	

(3)死亡数,性,年齢(5歳階級)死因分類

(令和2年)

死因分類	総数	0歳	1歳	2歳	3歳	4歳	0~4	5~9	10~14	15~19	20~24	25~29	30~34	35~39	40~44	45~49	50~54	55~59	60~64	65~69	70~74	75~79	80~84	85~89	90~94	95~99	100~	不詳
口唇、口腔及び咽頭の悪性新生物	9	-	-	-	-	-	-	-	-	-	-	-	-	-	-	-	-	-	-	4	2	1	1	1	-	-	-	-
男	9	-	-	-	-	-	-	-	-	-	-	-	-	-	-	-	-	-	-	4	2	1	1	1	-	-	-	-
女	0	-	-	-	-	-	-	-	-	-	-	-	-	-	-	-	-	-	-	-	-	-	-	-	-	-	-	-
食道の悪性新生物	10	-	-	-	-	-	-	-	-	-	-	-	-	-	-	-	-	-	1	-	3	-	1	2	3	-	-	-
男	7	-	-	-	-	-	-	-	-	-	-	-	-	-	-	-	-	-	1	-	3	-	1	1	1	-	-	-
女	3	-	-	-	-	-	-	-	-	-	-	-	-	-	-	-	-	-	-	-	-	-	-	1	2	-	-	-
胃の悪性新生物	46	-	-	-	-	-	-	-	-	-	-	-	-	-	-	-	-	-	2	5	8	8	4	12	4	2	1	-
男	29	-	-	-	-	-	-	-	-	-	-	-	-	-	-	-	-	-	1	4	6	7	2	7	2	-	-	-
女	17	-	-	-	-	-	-	-	-	-	-	-	-	-	-	-	-	-	1	1	2	1	2	5	2	2	1	-
結腸の悪性新生物	36	-	-	-	-	-	-	-	-	-	-	-	-	-	-	-	1	-	-	6	8	4	5	6	5	1	-	-
男	20	-	-	-	-	-	-	-	-	-	-	-	-	-	-	-	1	-	-	3	5	3	5	1	1	1	-	-
女	16	-	-	-	-	-	-	-	-	-	-	-	-	-	-	-	-	-	-	3	3	1	-	5	4	-	-	-
直腸S状結腸移行部及び直腸の悪性新生物	16	-	-	-	-	-	-	-	-	-	-	-	-	-	-	-	-	2	-	3	3	2	4	2	-	-	-	-
男	10	-	-	-	-	-	-	-	-	-	-	-	-	-	-	-	-	1	-	3	2	2	2	-	-	-	-	-
女	6	-	-	-	-	-	-	-	-	-	-	-	-	-	-	-	-	1	-	-	1	-	2	2	-	-	-	-
肝及び肝内胆管の悪性新生物	24	-	-	-	-	-	-	-	-	-	-	-	-	-	-	-	2	-	2	4	3	2	4	4	3	-	-	-
男	13	-	-	-	-	-	-	-	-	-	-	-	-	-	-	-	2	-	2	3	1	2	2	1	-	-	-	-
女	11	-	-	-	-	-	-	-	-	-	-	-	-	-	-	-	-	-	-	1	2	-	2	3	3	-	-	-
胆のう及びその他の胆道の悪性新生物	26	-	-	-	-	-	-	-	-	-	-	-	-	-	-	-	-	-	-	1	6	1	4	4	6	2	2	-
男	13	-	-	-	-	-	-	-	-	-	-	-	-	-	-	-	-	-	-	1	5	1	2	-	3	1	-	-
女	13	-	-	-	-	-	-	-	-	-	-	-	-	-	-	-	-	-	-	-	1	-	2	4	3	1	2	-
膵の悪性新生物	41	-	-	-	-	-	-	-	-	-	-	-	-	-	-	1	1	1	2	7	4	6	6	7	5	1	-	-
男	23	-	-	-	-	-	-	-	-	-	-	-	-	-	-	1	1	-	2	4	4	4	2	3	2	-	-	-
女	18	-	-	-	-	-	-	-	-	-	-	-	-	-	-	-	-	1	-	3	-	2	4	4	3	1	-	-
喉頭の悪性新生物	1	-	-	-	-	-	-	-	-	-	-	-	-	-	-	-	-	-	-	-	-	1	-	-	-	-	-	-
男	1	-	-	-	-	-	-	-	-	-	-	-	-	-	-	-	-	-	-	-	-	1	-	-	-	-	-	-
女	0	-	-	-	-	-	-	-	-	-	-	-	-	-	-	-	-	-	-	-	-	-	-	-	-	-	-	-
気管、気管支及び肺の悪性新生物	85	-	-	-	-	-	-	-	-	-	-	-	-	-	-	-	-	1	4	3	13	20	15	16	11	1	1	-
男	58	-	-	-	-	-	-	-	-	-	-	-	-	-	-	-	-	-	4	1	11	16	9	12	5	-	-	-
女	27	-	-	-	-	-	-	-	-	-	-	-	-	-	-	-	-	1	-	2	2	4	6	4	6	1	1	-
皮膚の悪性新生物	2	-	-	-	-	-	-	-	-	-	-	-	-	-	-	-	-	-	-	-	-	-	1	-	1	-	-	-
男	2	-	-	-	-	-	-	-	-	-	-	-	-	-	-	-	-	-	-	-	-	-	1	-	1	-	-	-
女	0	-	-	-	-	-	-	-	-	-	-	-	-	-	-	-	-	-	-	-	-	-	-	-	-	-	-	-
乳房の悪性新生物	12	-	-	-	-	-	-	-	-	-	-	-	-	1	1	-	-	1	3	1	1	1	-	-	2	1	-	-
男	0	-	-	-	-	-	-	-	-	-	-	-	-	-	-	-	-	-	-	-	-	-	-	-	-	-	-	-
女	12	-	-	-	-	-	-	-	-	-	-	-	-	1	1	-	-	1	3	1	1	1	-	-	2	1	-	-

子宮の悪性新生物	3	-	-	-	-	-	-	-	-	-	-	-	-	1	-	-	-	-	-	-	-	1	-	-	-	1	-	-	-	-	
男	0	-	-	-	-	-	-	-	-	-	-	-	-	-	-	-	-	-	-	-	-	-	-	-	-	-	-	-	-		
女	3	-	-	-	-	-	-	-	-	-	-	-	-	1	-	-	-	-	-	-	-	1	-	-	-	1	-	-	-	-	
卵巣の悪性新生物	5	-	-	-	-	-	-	-	-	-	-	-	-	-	-	2	-	-	-	-	-	1	-	-	-	1	-	1	-	-	
男	0	-	-	-	-	-	-	-	-	-	-	-	-	-	-	-	-	-	-	-	-	-	-	-	-	-	-	-	-	-	
女	5	-	-	-	-	-	-	-	-	-	-	-	-	-	-	2	-	-	-	-	-	1	-	-	-	1	-	1	-	-	
前立腺の悪性新生物	15	-	-	-	-	-	-	-	-	-	-	-	-	-	-	-	-	-	-	-	-	1	1	3	5	1	4	-	-	-	-
男	15	-	-	-	-	-	-	-	-	-	-	-	-	-	-	-	-	-	-	-	-	1	1	3	5	1	4	-	-	-	-
女	0	-	-	-	-	-	-	-	-	-	-	-	-	-	-	-	-	-	-	-	-	-	-	-	-	-	-	-	-	-	-

(3)死亡数,性,年齢(5歳階級)死因分類

(令和2年)

死因分類	総数	0歳	1歳	2歳	3歳	4歳	0~4	5~9	10~14	15~19	20~24	25~29	30~34	35~39	40~44	45~49	50~54	55~59	60~64	65~69	70~74	75~79	80~84	85~89	90~94	95~99	100~	不詳
膀胱の悪性新生物	9	-	-	-	-	-	-	-	-	-	-	-	-	-	-	-	-	-	-	1	-	-	4	-	4	-	-	-
男	5	-	-	-	-	-	-	-	-	-	-	-	-	-	-	-	-	-	-	1	-	-	3	-	1	-	-	-
女	4	-	-	-	-	-	-	-	-	-	-	-	-	-	-	-	-	-	-	-	-	-	1	-	3	-	-	-
中枢神経系の悪性新生物	4	-	-	-	-	-	-	-	-	-	-	-	1	-	-	1	-	-	-	1	1	-	-	-	-	-	-	-
男	4	-	-	-	-	-	-	-	-	-	-	-	1	-	-	1	-	-	-	1	1	-	-	-	-	-	-	-
女	0	-	-	-	-	-	-	-	-	-	-	-	-	-	-	-	-	-	-	-	-	-	-	-	-	-	-	-
悪性リンパ腫	14	-	-	-	-	-	-	-	-	-	-	-	-	-	-	-	-	1	1	-	2	4	3	2	-	-	1	-
男	10	-	-	-	-	-	-	-	-	-	-	-	-	-	-	-	-	1	1	-	2	4	3	1	-	-	-	-
女	4	-	-	-	-	-	-	-	-	-	-	-	-	-	-	-	-	-	-	1	-	1	-	1	-	-	1	-
白血病	7	-	-	-	-	-	-	-	-	-	1	-	-	-	-	-	1	-	1	-	-	2	1	1	-	-	-	-
男	4	-	-	-	-	-	-	-	-	-	-	-	-	-	-	-	-	-	-	-	-	2	1	1	-	-	-	-
女	3	-	-	-	-	-	-	-	-	-	1	-	-	-	-	-	1	-	1	-	-	1	-	-	-	-	-	-
その他のリンパ組織、造血組織及び関連組織の悪性新生物	3	-	-	-	-	-	-	-	-	-	-	-	-	-	-	-	-	-	-	-	1	-	2	-	-	-	-	-
男	2	-	-	-	-	-	-	-	-	-	-	-	-	-	-	-	-	-	-	-	1	-	1	-	-	-	-	-
女	1	-	-	-	-	-	-	-	-	-	-	-	-	-	-	-	-	-	-	-	-	-	-	-	-	-	-	-
その他の悪性新生物	32	-	-	-	-	-	-	-	-	-	-	-	-	-	-	2	4	1	3	1	6	3	2	6	3	1	-	-
男	17	-	-	-	-	-	-	-	-	-	-	-	-	-	-	1	1	1	2	1	3	3	-	3	2	-	-	-
女	15	-	-	-	-	-	-	-	-	-	-	-	-	-	-	1	3	-	1	-	3	-	2	3	1	1	-	-
022 その他の新生物	14	-	-	-	-	-	-	-	-	-	-	-	-	-	-	-	-	-	-	2	2	3	-	4	1	1	1	-
男	11	-	-	-	-	-	-	-	-	-	-	-	-	-	-	-	-	-	-	2	1	3	-	4	-	-	1	-
女	3	-	-	-	-	-	-	-	-	-	-	-	-	-	-	-	-	-	-	-	1	-	-	-	1	-	-	-
中枢神経系のその他の新生物	4	-	-	-	-	-	-	-	-	-	-	-	-	-	-	-	-	-	-	1	1	-	-	1	1	-	-	-
男	3	-	-	-	-	-	-	-	-	-	-	-	-	-	-	-	-	-	-	1	1	-	-	1	-	-	-	-
女	1	-	-	-	-	-	-	-	-	-	-	-	-	-	-	-	-	-	-	-	-	-	-	1	-	-	-	-
中枢神経系を除くその他の新生物	10	-	-	-	-	-	-	-	-	-	-	-	-	-	-	-	-	-	-	1	1	3	-	3	-	1	1	-
男	8	-	-	-	-	-	-	-	-	-	-	-	-	-	-	-	-	-	-	1	-	3	-	3	-	-	1	-
女	2	-	-	-	-	-	-	-	-	-	-	-	-	-	-	-	-	-	-	-	1	-	-	-	-	1	-	-
030 血液及び造血器の疾患並びに免疫機構の障害	1	-	-	-	-	-	-	-	-	-	-	-	-	-	-	-	-	-	-	-	-	-	-	1	-	-	-	-
男	0	-	-	-	-	-	-	-	-	-	-	-	-	-	-	-	-	-	-	-	-	-	-	-	-	-	-	-
女	1	-	-	-	-	-	-	-	-	-	-	-	-	-	-	-	-	-	-	-	-	-	-	-	-	-	-	-
031 貧血	0	-	-	-	-	-	-	-	-	-	-	-	-	-	-	-	-	-	-	-	-	-	-	-	-	-	-	-
男	0	-	-	-	-	-	-	-	-	-	-	-	-	-	-	-	-	-	-	-	-	-	-	-	-	-	-	-
女	0	-	-	-	-	-	-	-	-	-	-	-	-	-	-	-	-	-	-	-	-	-	-	-	-	-	-	-
032 その他の血液及び造血器の疾患並びに免疫機構の障害	1	-	-	-	-	-	-	-	-	-	-	-	-	-	-	-	-	-	-	-	-	-	-	1	-	-	-	-
男	0	-	-	-	-	-	-	-	-	-	-	-	-	-	-	-	-	-	-	-	-	-	-	-	-	-	-	-
女	1	-	-	-	-	-	-	-	-	-	-	-	-	-	-	-	-	-	-	-	-	-	-	-	-	-	-	-

040 内分泌、栄養及び代謝疾患	25	-	-	-	-	-	-	-	-	-	-	-	-	-	-	-	-	-	2	1	1	3	2	5	7	3	1	-
男	9	-	-	-	-	-	-	-	-	-	-	-	-	-	-	-	-	-	2	1	1	2	1	1	1	-	-	-
女	16	-	-	-	-	-	-	-	-	-	-	-	-	-	-	-	-	-	-	-	-	1	1	4	6	3	1	-
041 糖尿病	11	-	-	-	-	-	-	-	-	-	-	-	-	-	-	-	-	-	1	1	-	2	1	4	2	-	-	-
男	6	-	-	-	-	-	-	-	-	-	-	-	-	-	-	-	-	-	1	1	-	1	1	1	1	-	-	-
女	5	-	-	-	-	-	-	-	-	-	-	-	-	-	-	-	-	-	-	-	-	1	-	3	1	-	-	-
042 その他の内分泌、栄養及び代謝疾患	14	-	-	-	-	-	-	-	-	-	-	-	-	-	-	-	-	-	1	-	1	1	1	1	5	3	1	-
男	3	-	-	-	-	-	-	-	-	-	-	-	-	-	-	-	-	-	1	-	1	1	-	-	-	-	-	-
女	11	-	-	-	-	-	-	-	-	-	-	-	-	-	-	-	-	-	-	-	-	-	1	1	5	3	1	-

(3)死亡数,性,年齢(5歳階級)死因分類

(令和2年)

死因分類	総数	0歳	1歳	2歳	3歳	4歳	0~4	5~9	10~14	15~19	20~24	25~29	30~34	35~39	40~44	45~49	50~54	55~59	60~64	65~69	70~74	75~79	80~84	85~89	90~94	95~99	100~	不詳
050 精神及び行動の障害	21	-	-	-	-	-	-	-	-	-	-	-	1	-	-	-	-	1	1	-	1	1	2	2	5	7	-	-
男	6	-	-	-	-	-	-	-	-	-	-	-	-	-	-	-	-	1	-	-	1	1	-	1	1	1	-	-
女	15	-	-	-	-	-	-	-	-	-	-	-	1	-	-	-	-	-	1	-	-	-	2	1	4	6	-	-
051 血管性及び詳細不明の認知症	17	-	-	-	-	-	-	-	-	-	-	-	-	-	-	-	-	-	1	-	1	1	2	2	5	5	-	-
男	4	-	-	-	-	-	-	-	-	-	-	-	-	-	-	-	-	-	-	-	1	1	-	1	1	-	-	-
女	13	-	-	-	-	-	-	-	-	-	-	-	-	-	-	-	-	-	1	-	-	-	2	1	4	5	-	-
052 その他の精神及び行動の障害	4	-	-	-	-	-	-	-	-	-	-	-	1	-	-	-	-	1	-	-	-	-	-	-	-	2	-	-
男	2	-	-	-	-	-	-	-	-	-	-	-	-	-	-	-	-	1	-	-	-	-	-	-	-	1	-	-
女	2	-	-	-	-	-	-	-	-	-	-	-	1	-	-	-	-	-	-	-	-	-	-	-	-	1	-	-
060 神経系の疾患	70	-	-	-	-	-	-	-	-	-	1	-	-	-	-	-	2	-	1	3	7	8	9	14	17	7	1	-
男	28	-	-	-	-	-	-	-	-	-	1	-	-	-	-	-	1	-	1	1	3	5	3	5	6	2	-	-
女	42	-	-	-	-	-	-	-	-	-	-	-	-	-	-	-	1	-	-	2	4	3	6	9	11	5	1	-
061 髄膜炎	0	-	-	-	-	-	-	-	-	-	-	-	-	-	-	-	-	-	-	-	-	-	-	-	-	-	-	-
男	0	-	-	-	-	-	-	-	-	-	-	-	-	-	-	-	-	-	-	-	-	-	-	-	-	-	-	-
女	0	-	-	-	-	-	-	-	-	-	-	-	-	-	-	-	-	-	-	-	-	-	-	-	-	-	-	-
062 脊髄性筋萎縮症及び関連症候群	4	-	-	-	-	-	-	-	-	-	-	-	-	-	-	-	-	-	-	-	2	2	-	-	-	-	-	-
男	4	-	-	-	-	-	-	-	-	-	-	-	-	-	-	-	-	-	-	-	2	2	-	-	-	-	-	-
女	0	-	-	-	-	-	-	-	-	-	-	-	-	-	-	-	-	-	-	-	-	-	-	-	-	-	-	-
063 パーキンソン病	15	-	-	-	-	-	-	-	-	-	-	-	-	-	-	-	-	-	-	1	1	3	4	4	2	-	-	-
男	5	-	-	-	-	-	-	-	-	-	-	-	-	-	-	-	-	-	-	1	-	1	2	1	-	-	-	-
女	10	-	-	-	-	-	-	-	-	-	-	-	-	-	-	-	-	-	-	-	1	2	2	3	2	-	-	-
064 アルツハイマー病	28	-	-	-	-	-	-	-	-	-	-	-	-	-	-	-	-	-	-	1	-	3	2	5	10	6	1	-
男	11	-	-	-	-	-	-	-	-	-	-	-	-	-	-	-	-	-	-	-	2	-	3	4	2	-	-	-
女	17	-	-	-	-	-	-	-	-	-	-	-	-	-	-	-	-	-	-	1	-	1	2	2	6	4	1	-
065 その他の神経系の疾患	23	-	-	-	-	-	-	-	-	-	1	-	-	-	-	-	2	-	1	1	4	-	3	5	5	1	-	-
男	8	-	-	-	-	-	-	-	-	-	1	-	-	-	-	-	1	-	1	-	1	-	1	1	2	-	-	-
女	15	-	-	-	-	-	-	-	-	-	-	-	-	-	-	-	1	-	-	1	3	-	2	4	3	1	-	-
070 眼及び付属器の疾患	0	-	-	-	-	-	-	-	-	-	-	-	-	-	-	-	-	-	-	-	-	-	-	-	-	-	-	-
男	0	-	-	-	-	-	-	-	-	-	-	-	-	-	-	-	-	-	-	-	-	-	-	-	-	-	-	-
女	0	-	-	-	-	-	-	-	-	-	-	-	-	-	-	-	-	-	-	-	-	-	-	-	-	-	-	-
080 耳及び乳様突起の疾患	0	-	-	-	-	-	-	-	-	-	-	-	-	-	-	-	-	-	-	-	-	-	-	-	-	-	-	-
男	0	-	-	-	-	-	-	-	-	-	-	-	-	-	-	-	-	-	-	-	-	-	-	-	-	-	-	-
女	0	-	-	-	-	-	-	-	-	-	-	-	-	-	-	-	-	-	-	-	-	-	-	-	-	-	-	-
090 循環器系の疾患	338	-	-	-	-	-	-	-	-	-	1	-	-	1	-	3	4	6	15	11	26	38	40	64	81	37	11	-
男	165	-	-	-	-	-	-	-	-	-	1	-	-	1	-	1	4	6	10	10	20	26	21	34	24	6	1	-
女	173	-	-	-	-	-	-	-	-	-	-	-	-	-	-	2	-	-	5	1	6	12	19	30	57	31	10	-

091 高血圧性疾患	8	-	-	-	-	-	-	-	-	-	-	-	-	-	-	-	-	-	-	-	1	1	1	-	4	1	-	-
男	1	-	-	-	-	-	-	-	-	-	-	-	-	-	-	-	-	-	-	-	1	-	-	-	-	-	-	-
女	7	-	-	-	-	-	-	-	-	-	-	-	-	-	-	-	-	-	-	-	-	1	1	-	4	1	-	-
高血圧性心疾患	4	-	-	-	-	-	-	-	-	-	-	-	-	-	-	-	-	-	-	-	-	1	-	-	2	1	-	-
男	0	-	-	-	-	-	-	-	-	-	-	-	-	-	-	-	-	-	-	-	-	-	-	-	-	-	-	-
女	4	-	-	-	-	-	-	-	-	-	-	-	-	-	-	-	-	-	-	-	-	1	-	-	2	1	-	-
その他の高血圧性疾患	4	-	-	-	-	-	-	-	-	-	-	-	-	-	-	-	-	-	-	-	1	-	1	-	2	-	-	-
男	1	-	-	-	-	-	-	-	-	-	-	-	-	-	-	-	-	-	-	-	1	-	-	-	-	-	-	-
女	3	-	-	-	-	-	-	-	-	-	-	-	-	-	-	-	-	-	-	-	-	-	1	-	2	-	-	-

(3)死亡数,性,年齢(5歳階級)死因分類

(令和2年)

死因分類	総数	0歳	1歳	2歳	3歳	4歳	0~4	5~9	10~14	15~19	20~24	25~29	30~34	35~39	40~44	45~49	50~54	55~59	60~64	65~69	70~74	75~79	80~84	85~89	90~94	95~99	100~	不詳
092 心疾患<高血圧性を除く>	194	-	-	-	-	-	-	-	-	-	1	-	-	-	-	3	3	4	9	4	16	21	18	33	46	27	9	-
男	97	-	-	-	-	-	-	-	-	-	1	-	-	-	-	1	3	4	7	4	13	14	10	18	15	6	1	-
女	97	-	-	-	-	-	-	-	-	-	-	-	-	-	-	2	-	-	2	-	3	7	8	15	31	21	8	-
慢性リウマチ性心疾患	0	-	-	-	-	-	-	-	-	-	-	-	-	-	-	-	-	-	-	-	-	-	-	-	-	-	-	-
男	0	-	-	-	-	-	-	-	-	-	-	-	-	-	-	-	-	-	-	-	-	-	-	-	-	-	-	-
女	0	-	-	-	-	-	-	-	-	-	-	-	-	-	-	-	-	-	-	-	-	-	-	-	-	-	-	-
急性心筋梗塞	37	-	-	-	-	-	-	-	-	-	-	-	-	-	-	-	2	2	3	-	3	4	9	3	7	2	2	-
男	20	-	-	-	-	-	-	-	-	-	-	-	-	-	-	-	2	2	3	-	2	2	4	2	2	-	1	-
女	17	-	-	-	-	-	-	-	-	-	-	-	-	-	-	-	-	-	-	-	1	2	5	1	5	2	1	-
その他の虚血性心疾患	34	-	-	-	-	-	-	-	-	-	-	-	-	-	-	2	-	1	1	2	5	8	5	3	3	2	2	-
男	24	-	-	-	-	-	-	-	-	-	-	-	-	-	-	-	-	1	1	2	5	8	4	1	2	-	-	-
女	10	-	-	-	-	-	-	-	-	-	-	-	-	-	-	2	-	-	-	-	-	-	1	2	1	2	2	-
慢性非リウマチ性心内膜疾患	10	-	-	-	-	-	-	-	-	-	-	-	-	-	-	-	-	-	-	-	-	-	1	4	4	1	-	-
男	3	-	-	-	-	-	-	-	-	-	-	-	-	-	-	-	-	-	-	-	-	-	-	2	1	-	-	-
女	7	-	-	-	-	-	-	-	-	-	-	-	-	-	-	-	-	-	-	-	-	-	1	2	3	1	-	-
心筋症	4	-	-	-	-	-	-	-	-	-	-	-	-	-	-	-	-	-	1	-	2	-	-	-	-	1	-	-
男	1	-	-	-	-	-	-	-	-	-	-	-	-	-	-	-	-	-	-	-	1	-	-	-	-	-	-	-
女	3	-	-	-	-	-	-	-	-	-	-	-	-	-	-	-	-	-	1	-	1	-	-	-	-	1	-	-
不整脈及び伝導障害	12	-	-	-	-	-	-	-	-	-	-	-	-	-	-	-	-	-	2	-	1	2	-	1	4	2	-	-
男	7	-	-	-	-	-	-	-	-	-	-	-	-	-	-	-	-	-	1	-	1	1	-	-	3	1	-	-
女	5	-	-	-	-	-	-	-	-	-	-	-	-	-	-	-	-	-	1	-	-	1	-	1	1	1	-	-
心不全	89	-	-	-	-	-	-	-	-	1	-	-	-	-	-	1	1	1	1	-	4	5	3	21	27	19	5	-
男	36	-	-	-	-	-	-	-	-	1	-	-	-	-	-	1	1	1	1	-	3	1	2	13	7	5	-	-
女	53	-	-	-	-	-	-	-	-	-	-	-	-	-	-	-	-	-	-	-	1	4	1	8	20	14	5	-
その他の心疾患	8	-	-	-	-	-	-	-	-	-	-	-	-	-	-	-	-	-	1	2	1	2	-	1	1	-	-	-
男	6	-	-	-	-	-	-	-	-	-	-	-	-	-	-	-	-	-	1	2	1	2	-	-	-	-	-	-
女	2	-	-	-	-	-	-	-	-	-	-	-	-	-	-	-	-	-	-	-	-	-	-	1	1	-	-	-
093 脳血管疾患	98	-	-	-	-	-	-	-	-	-	-	-	-	1	-	-	1	1	4	5	8	12	14	22	20	8	2	-
男	44	-	-	-	-	-	-	-	-	-	-	-	-	1	-	-	1	1	1	4	5	8	8	9	6	-	-	-
女	54	-	-	-	-	-	-	-	-	-	-	-	-	-	-	-	-	-	3	1	3	4	6	13	14	8	2	-
<も膜下出血	9	-	-	-	-	-	-	-	-	-	-	-	-	1	-	-	-	-	2	2	-	-	1	2	1	-	-	-
男	2	-	-	-	-	-	-	-	-	-	-	-	-	1	-	-	-	-	-	1	-	-	-	-	-	-	-	-
女	7	-	-	-	-	-	-	-	-	-	-	-	-	-	-	-	-	-	2	1	-	-	1	2	1	-	-	-
脳内出血	30	-	-	-	-	-	-	-	-	-	-	-	-	-	-	-	1	-	-	3	6	4	6	7	1	2	-	-
男	18	-	-	-	-	-	-	-	-	-	-	-	-	-	-	-	1	-	-	3	3	1	5	4	1	-	-	-
女	12	-	-	-	-	-	-	-	-	-	-	-	-	-	-	-	-	-	-	-	3	3	1	3	-	2	-	-

脳梗塞	58	-	-	-	-	-	-	-	-	-	-	-	-	-	-	-	-	-	1	2	-	2	8	7	12	18	6	2	-
男	24	-	-	-	-	-	-	-	-	-	-	-	-	-	-	-	-	-	1	1	-	2	7	3	5	5	-	-	-
女	34	-	-	-	-	-	-	-	-	-	-	-	-	-	-	-	-	-	-	1	-	-	1	4	7	13	6	2	-
その他の脳血管疾患	1	-	-	-	-	-	-	-	-	-	-	-	-	-	-	-	-	-	-	-	-	-	-	-	1	-	-	-	-
男	0	-	-	-	-	-	-	-	-	-	-	-	-	-	-	-	-	-	-	-	-	-	-	-	-	-	-	-	-
女	1	-	-	-	-	-	-	-	-	-	-	-	-	-	-	-	-	-	-	-	-	-	-	-	1	-	-	-	-
O94 大動脈瘤及び解離	27	-	-	-	-	-	-	-	-	-	-	-	-	-	-	-	-	-	1	2	2	-	4	7	6	4	1	-	-
男	17	-	-	-	-	-	-	-	-	-	-	-	-	-	-	-	-	-	1	2	2	-	4	3	4	1	-	-	-
女	10	-	-	-	-	-	-	-	-	-	-	-	-	-	-	-	-	-	-	-	-	-	-	4	2	3	1	-	-

(3)死亡数,性,年齢(5歳階級)死因分類

(令和2年)

死因分類	総数	0歳	1歳	2歳	3歳	4歳	0~4	5~9	10~14	15~19	20~24	25~29	30~34	35~39	40~44	45~49	50~54	55~59	60~64	65~69	70~74	75~79	80~84	85~89	90~94	95~99	100~	不詳
095 その他の循環器系の疾患	11	-	-	-	-	-	-	-	-	-	-	-	-	-	-	-	-	-	-	-	1	-	-	3	7	-	-	-
男	6	-	-	-	-	-	-	-	-	-	-	-	-	-	-	-	-	-	-	-	1	-	-	3	2	-	-	-
女	5	-	-	-	-	-	-	-	-	-	-	-	-	-	-	-	-	-	-	-	-	-	-	-	5	-	-	-
100 呼吸器系の疾患	187	-	-	-	-	-	-	-	-	-	-	-	-	-	-	-	-	2	1	4	11	11	23	54	49	25	7	-
男	116	-	-	-	-	-	-	-	-	-	-	-	-	-	-	-	-	2	1	3	8	9	17	38	29	7	2	-
女	71	-	-	-	-	-	-	-	-	-	-	-	-	-	-	-	-	-	-	1	3	2	6	16	20	18	5	-
101 インフルエンザ	2	-	-	-	-	-	-	-	-	-	-	-	-	-	-	-	-	-	-	-	-	-	-	-	2	-	-	-
男	1	-	-	-	-	-	-	-	-	-	-	-	-	-	-	-	-	-	-	-	-	-	-	-	1	-	-	-
女	1	-	-	-	-	-	-	-	-	-	-	-	-	-	-	-	-	-	-	-	-	-	-	-	1	-	-	-
102 肺炎	86	-	-	-	-	-	-	-	-	-	-	-	-	-	-	-	-	1	1	2	6	2	5	31	23	11	4	-
男	52	-	-	-	-	-	-	-	-	-	-	-	-	-	-	-	-	1	1	2	6	1	3	20	13	4	1	-
女	34	-	-	-	-	-	-	-	-	-	-	-	-	-	-	-	-	-	-	-	-	1	2	11	10	7	3	-
103 急性気管支炎	0	-	-	-	-	-	-	-	-	-	-	-	-	-	-	-	-	-	-	-	-	-	-	-	-	-	-	-
男	0	-	-	-	-	-	-	-	-	-	-	-	-	-	-	-	-	-	-	-	-	-	-	-	-	-	-	-
女	0	-	-	-	-	-	-	-	-	-	-	-	-	-	-	-	-	-	-	-	-	-	-	-	-	-	-	-
104 慢性閉塞性肺疾患	17	-	-	-	-	-	-	-	-	-	-	-	-	-	-	-	-	-	-	-	-	2	1	7	4	2	1	-
男	15	-	-	-	-	-	-	-	-	-	-	-	-	-	-	-	-	-	-	-	-	2	-	7	4	1	1	-
女	2	-	-	-	-	-	-	-	-	-	-	-	-	-	-	-	-	-	-	-	-	-	1	-	-	1	-	-
105 喘息	0	-	-	-	-	-	-	-	-	-	-	-	-	-	-	-	-	-	-	-	-	-	-	-	-	-	-	-
男	0	-	-	-	-	-	-	-	-	-	-	-	-	-	-	-	-	-	-	-	-	-	-	-	-	-	-	-
女	0	-	-	-	-	-	-	-	-	-	-	-	-	-	-	-	-	-	-	-	-	-	-	-	-	-	-	-
106 その他の呼吸器系の疾患	82	-	-	-	-	-	-	-	-	-	-	-	-	-	-	-	-	1	-	2	5	7	17	16	20	12	2	-
男	48	-	-	-	-	-	-	-	-	-	-	-	-	-	-	-	-	1	-	1	2	6	14	11	11	2	-	
女	34	-	-	-	-	-	-	-	-	-	-	-	-	-	-	-	-	-	-	1	3	1	3	5	9	10	2	-
110 消化器系の疾患	49	-	-	-	-	-	-	-	-	-	-	-	-	-	-	1	1	1	2	3	3	9	7	5	8	8	1	-
男	21	-	-	-	-	-	-	-	-	-	-	-	-	-	-	1	1	1	2	3	6	2	2	1	2	-	-	
女	28	-	-	-	-	-	-	-	-	-	-	-	-	-	1	-	-	1	1	-	3	5	3	7	6	1	-	
111 胃潰瘍及び十二指腸潰瘍	0	-	-	-	-	-	-	-	-	-	-	-	-	-	-	-	-	-	-	-	-	-	-	-	-	-	-	-
男	0	-	-	-	-	-	-	-	-	-	-	-	-	-	-	-	-	-	-	-	-	-	-	-	-	-	-	-
女	0	-	-	-	-	-	-	-	-	-	-	-	-	-	-	-	-	-	-	-	-	-	-	-	-	-	-	-
112 ヘルニア及び腸閉塞	9	-	-	-	-	-	-	-	-	-	-	-	-	-	-	-	-	-	-	-	2	1	2	2	1	-	1	-
男	6	-	-	-	-	-	-	-	-	-	-	-	-	-	-	-	-	-	-	-	1	1	2	2	-	-	-	-
女	3	-	-	-	-	-	-	-	-	-	-	-	-	-	-	-	-	-	-	-	1	-	-	1	-	1	-	-
113 肝疾患	14	-	-	-	-	-	-	-	-	-	-	-	-	-	-	1	1	1	1	1	1	2	3	4	-	-	-	-
男	8	-	-	-	-	-	-	-	-	-	-	-	-	-	-	1	1	1	1	1	2	2	-	-	-	-	-	-
女	6	-	-	-	-	-	-	-	-	-	-	-	-	-	-	1	-	-	-	-	-	1	4	-	-	-	-	-

肝硬変(アルコール性を除く)	8	-	-	-	-	-	-	-	-	-	-	-	-	-	-	-	1	1	-	1	-	1	2	2	-	-	-	-	-	-
男	4	-	-	-	-	-	-	-	-	-	-	-	-	-	-	-	-	1	-	1	-	1	1	-	-	-	-	-	-	-
女	4	-	-	-	-	-	-	-	-	-	-	-	-	-	-	-	1	-	-	-	-	-	1	2	-	-	-	-	-	-
その他の肝疾患	6	-	-	-	-	-	-	-	-	-	-	-	-	-	-	-	-	-	1	-	1	1	1	2	-	-	-	-	-	-
男	4	-	-	-	-	-	-	-	-	-	-	-	-	-	-	-	-	-	1	-	1	1	1	-	-	-	-	-	-	-
女	2	-	-	-	-	-	-	-	-	-	-	-	-	-	-	-	-	-	-	-	-	-	-	2	-	-	-	-	-	-
114 その他の消化器系の疾患	26	-	-	-	-	-	-	-	-	-	-	-	-	-	-	-	-	-	-	1	-	-	4	1	4	8	7	1	-	-
男	7	-	-	-	-	-	-	-	-	-	-	-	-	-	-	-	-	-	-	-	-	-	2	-	2	1	2	-	-	-
女	19	-	-	-	-	-	-	-	-	-	-	-	-	-	-	-	-	-	-	1	-	-	2	1	2	7	5	1	-	-

(3)死亡数,性,年齢(5歳階級)死因分類

(令和2年)

死因分類	総数	0歳	1歳	2歳	3歳	4歳	0~4	5~9	10~14	15~19	20~24	25~29	30~34	35~39	40~44	45~49	50~54	55~59	60~64	65~69	70~74	75~79	80~84	85~89	90~94	95~99	100~	不詳	
120 皮膚及び皮下組織の疾患	3	-	-	-	-	-	-	-	-	-	-	-	-	-	-	-	-	-	-	-	-	-	-	2	-	1	-	-	
男	1	-	-	-	-	-	-	-	-	-	-	-	-	-	-	-	-	-	-	-	-	-	-	1	-	-	-	-	
女	2	-	-	-	-	-	-	-	-	-	-	-	-	-	-	-	-	-	-	-	-	-	-	1	-	1	-	-	
130 筋骨格系及び結合組織の疾患	10	-	-	-	-	-	-	-	-	-	-	-	-	-	-	-	-	-	-	-	-	1	3	3	2	1	-	-	
男	3	-	-	-	-	-	-	-	-	-	-	-	-	-	-	-	-	-	-	-	-	-	2	1	-	-	-	-	
女	7	-	-	-	-	-	-	-	-	-	-	-	-	-	-	-	-	-	-	-	-	1	1	2	2	1	-	-	
140 腎尿路生殖器系の疾患	54	-	-	-	-	-	-	-	-	-	-	-	-	-	-	-	-	-	-	-	2	2	5	11	13	14	6	1	-
男	27	-	-	-	-	-	-	-	-	-	-	-	-	-	-	-	-	-	-	-	2	1	4	6	7	5	2	-	-
女	27	-	-	-	-	-	-	-	-	-	-	-	-	-	-	-	-	-	-	-	1	1	5	6	9	4	1	-	-
141 糸球体疾患及び腎尿管間質性疾患	8	-	-	-	-	-	-	-	-	-	-	-	-	-	-	-	-	-	-	-	-	-	1	1	4	2	-	-	-
男	2	-	-	-	-	-	-	-	-	-	-	-	-	-	-	-	-	-	-	-	-	-	-	2	-	-	-	-	-
女	6	-	-	-	-	-	-	-	-	-	-	-	-	-	-	-	-	-	-	-	-	-	1	1	2	2	-	-	-
142 腎不全	40	-	-	-	-	-	-	-	-	-	-	-	-	-	-	-	-	-	-	-	2	2	2	10	7	12	4	1	-
男	20	-	-	-	-	-	-	-	-	-	-	-	-	-	-	-	-	-	-	-	2	1	2	6	3	5	1	-	-
女	20	-	-	-	-	-	-	-	-	-	-	-	-	-	-	-	-	-	-	-	1	1	4	4	7	3	1	-	-
急性腎不全	6	-	-	-	-	-	-	-	-	-	-	-	-	-	-	-	-	-	-	-	-	-	2	-	3	1	-	-	-
男	1	-	-	-	-	-	-	-	-	-	-	-	-	-	-	-	-	-	-	-	-	-	-	-	-	1	-	-	-
女	5	-	-	-	-	-	-	-	-	-	-	-	-	-	-	-	-	-	-	-	-	-	2	-	3	-	-	-	-
慢性腎不全	26	-	-	-	-	-	-	-	-	-	-	-	-	-	-	-	-	-	-	-	2	1	2	6	3	8	3	1	-
男	14	-	-	-	-	-	-	-	-	-	-	-	-	-	-	-	-	-	-	-	2	-	2	4	2	4	-	-	-
女	12	-	-	-	-	-	-	-	-	-	-	-	-	-	-	-	-	-	-	-	1	-	2	1	4	3	1	-	-
詳細不明の腎不全	8	-	-	-	-	-	-	-	-	-	-	-	-	-	-	-	-	-	-	-	-	1	-	2	4	1	-	-	-
男	5	-	-	-	-	-	-	-	-	-	-	-	-	-	-	-	-	-	-	-	-	1	-	2	1	1	-	-	-
女	3	-	-	-	-	-	-	-	-	-	-	-	-	-	-	-	-	-	-	-	-	-	-	3	-	-	-	-	-
143 その他の尿路生殖器系の疾患	6	-	-	-	-	-	-	-	-	-	-	-	-	-	-	-	-	-	-	-	-	-	2	-	2	-	2	-	-
男	5	-	-	-	-	-	-	-	-	-	-	-	-	-	-	-	-	-	-	-	-	2	-	2	-	1	-	-	
女	1	-	-	-	-	-	-	-	-	-	-	-	-	-	-	-	-	-	-	-	-	-	-	-	-	1	-	-	
150 妊娠、分娩及び産じょく	0	-	-	-	-	-	-	-	-	-	-	-	-	-	-	-	-	-	-	-	-	-	-	-	-	-	-	-	-
男	0	-	-	-	-	-	-	-	-	-	-	-	-	-	-	-	-	-	-	-	-	-	-	-	-	-	-	-	-
女	0	-	-	-	-	-	-	-	-	-	-	-	-	-	-	-	-	-	-	-	-	-	-	-	-	-	-	-	-
160 周産期に発生した病態	0	-	-	-	-	-	-	-	-	-	-	-	-	-	-	-	-	-	-	-	-	-	-	-	-	-	-	-	-
男	0	-	-	-	-	-	-	-	-	-	-	-	-	-	-	-	-	-	-	-	-	-	-	-	-	-	-	-	-
女	0	-	-	-	-	-	-	-	-	-	-	-	-	-	-	-	-	-	-	-	-	-	-	-	-	-	-	-	-
161 妊娠期間及び胎児発育に関する障害	0	-	-	-	-	-	-	-	-	-	-	-	-	-	-	-	-	-	-	-	-	-	-	-	-	-	-	-	-
男	0	-	-	-	-	-	-	-	-	-	-	-	-	-	-	-	-	-	-	-	-	-	-	-	-	-	-	-	-
女	0	-	-	-	-	-	-	-	-	-	-	-	-	-	-	-	-	-	-	-	-	-	-	-	-	-	-	-	-

162 出産外傷	0	-	-	-	-	-	-	-	-	-	-	-	-	-	-	-	-	-	-	-	-	-	-	-	-	-	-	-
男	0	-	-	-	-	-	-	-	-	-	-	-	-	-	-	-	-	-	-	-	-	-	-	-	-	-	-	-
女	0	-	-	-	-	-	-	-	-	-	-	-	-	-	-	-	-	-	-	-	-	-	-	-	-	-	-	-
163 周産期に特異的な呼吸障害及び 心血管障害	0	-	-	-	-	-	-	-	-	-	-	-	-	-	-	-	-	-	-	-	-	-	-	-	-	-	-	-
男	0	-	-	-	-	-	-	-	-	-	-	-	-	-	-	-	-	-	-	-	-	-	-	-	-	-	-	-
女	0	-	-	-	-	-	-	-	-	-	-	-	-	-	-	-	-	-	-	-	-	-	-	-	-	-	-	-
164 周産期に特異的な感染症	0	-	-	-	-	-	-	-	-	-	-	-	-	-	-	-	-	-	-	-	-	-	-	-	-	-	-	-
男	0	-	-	-	-	-	-	-	-	-	-	-	-	-	-	-	-	-	-	-	-	-	-	-	-	-	-	-
女	0	-	-	-	-	-	-	-	-	-	-	-	-	-	-	-	-	-	-	-	-	-	-	-	-	-	-	-

(3)死亡数,性,年齢(5歳階級)死因分類

(令和2年)

死因分類	総数	0歳	1歳	2歳	3歳	4歳	0~4	5~9	10~14	15~19	20~24	25~29	30~34	35~39	40~44	45~49	50~54	55~59	60~64	65~69	70~74	75~79	80~84	85~89	90~94	95~99	100~	不詳
165 胎児及び新生児の出血性障害及び血液障害	0	-	-	-	-	-	-	-	-	-	-	-	-	-	-	-	-	-	-	-	-	-	-	-	-	-	-	-
男	0	-	-	-	-	-	-	-	-	-	-	-	-	-	-	-	-	-	-	-	-	-	-	-	-	-	-	-
女	0	-	-	-	-	-	-	-	-	-	-	-	-	-	-	-	-	-	-	-	-	-	-	-	-	-	-	-
166 その他の周産期に発生した病態	0	-	-	-	-	-	-	-	-	-	-	-	-	-	-	-	-	-	-	-	-	-	-	-	-	-	-	-
男	0	-	-	-	-	-	-	-	-	-	-	-	-	-	-	-	-	-	-	-	-	-	-	-	-	-	-	-
女	0	-	-	-	-	-	-	-	-	-	-	-	-	-	-	-	-	-	-	-	-	-	-	-	-	-	-	-
170 先天奇形、変形及び染色体異常	4	2	-	-	-	-	2	-	-	-	-	-	-	-	1	-	-	-	-	-	-	-	-	-	1	-	-	-
男	2	1	-	-	-	-	1	-	-	-	-	-	-	-	1	-	-	-	-	-	-	-	-	-	-	-	-	-
女	2	1	-	-	-	-	1	-	-	-	-	-	-	-	-	-	-	-	-	-	-	-	-	-	1	-	-	-
171 神経系の先天奇形	1	1	-	-	-	-	1	-	-	-	-	-	-	-	-	-	-	-	-	-	-	-	-	-	-	-	-	-
男	1	1	-	-	-	-	1	-	-	-	-	-	-	-	-	-	-	-	-	-	-	-	-	-	-	-	-	-
女	0	-	-	-	-	-	-	-	-	-	-	-	-	-	-	-	-	-	-	-	-	-	-	-	-	-	-	-
172 循環器系の先天奇形	1	1	-	-	-	-	1	-	-	-	-	-	-	-	-	-	-	-	-	-	-	-	-	-	-	-	-	-
男	0	-	-	-	-	-	-	-	-	-	-	-	-	-	-	-	-	-	-	-	-	-	-	-	-	-	-	-
女	1	1	-	-	-	-	1	-	-	-	-	-	-	-	-	-	-	-	-	-	-	-	-	-	-	-	-	-
心臓の先天奇形	1	1	-	-	-	-	1	-	-	-	-	-	-	-	-	-	-	-	-	-	-	-	-	-	-	-	-	-
男	0	-	-	-	-	-	-	-	-	-	-	-	-	-	-	-	-	-	-	-	-	-	-	-	-	-	-	-
女	1	1	-	-	-	-	1	-	-	-	-	-	-	-	-	-	-	-	-	-	-	-	-	-	-	-	-	-
その他の循環器系の先天奇形	0	-	-	-	-	-	-	-	-	-	-	-	-	-	-	-	-	-	-	-	-	-	-	-	-	-	-	-
男	0	-	-	-	-	-	-	-	-	-	-	-	-	-	-	-	-	-	-	-	-	-	-	-	-	-	-	-
女	0	-	-	-	-	-	-	-	-	-	-	-	-	-	-	-	-	-	-	-	-	-	-	-	-	-	-	-
173 消化器系の先天奇形	1	-	-	-	-	-	-	-	-	-	-	-	-	-	-	-	-	-	-	-	-	-	-	-	1	-	-	-
男	0	-	-	-	-	-	-	-	-	-	-	-	-	-	-	-	-	-	-	-	-	-	-	-	-	-	-	-
女	1	-	-	-	-	-	-	-	-	-	-	-	-	-	-	-	-	-	-	-	-	-	-	-	1	-	-	-
174 その他の先天奇形及び変形	0	-	-	-	-	-	-	-	-	-	-	-	-	-	-	-	-	-	-	-	-	-	-	-	-	-	-	-
男	0	-	-	-	-	-	-	-	-	-	-	-	-	-	-	-	-	-	-	-	-	-	-	-	-	-	-	-
女	0	-	-	-	-	-	-	-	-	-	-	-	-	-	-	-	-	-	-	-	-	-	-	-	-	-	-	-
175 染色体異常、他に分類されないもの	1	-	-	-	-	-	-	-	-	-	-	-	-	-	1	-	-	-	-	-	-	-	-	-	-	-	-	-
男	1	-	-	-	-	-	-	-	-	-	-	-	-	-	1	-	-	-	-	-	-	-	-	-	-	-	-	-
女	0	-	-	-	-	-	-	-	-	-	-	-	-	-	-	-	-	-	-	-	-	-	-	-	-	-	-	-
180 症状、徴候及び異常臨床所見・異常検査所見で他に分類されないもの	198	1	-	-	-	-	1	-	-	-	-	-	-	-	-	1	-	-	4	-	2	10	26	38	58	41	17	-
男	59	1	-	-	-	-	1	-	-	-	-	-	-	-	-	-	-	-	4	-	2	2	11	10	17	9	3	-
女	139	-	-	-	-	-	-	-	-	-	-	-	-	-	-	1	-	-	-	-	-	8	15	28	41	32	14	-
181 老衰	182	-	-	-	-	-	-	-	-	-	-	-	-	-	-	-	-	-	-	-	-	8	23	38	56	40	17	-
男	45	-	-	-	-	-	-	-	-	-	-	-	-	-	-	-	-	-	-	-	-	8	10	16	8	3	-	
女	137	-	-	-	-	-	-	-	-	-	-	-	-	-	-	-	-	-	-	-	-	8	15	28	40	32	14	-

182 乳幼児突然死症候群	0	-	-	-	-	-	-	-	-	-	-	-	-	-	-	-	-	-	-	-	-	-	-	-	-	-	-	-
男	0	-	-	-	-	-	-	-	-	-	-	-	-	-	-	-	-	-	-	-	-	-	-	-	-	-	-	-
女	0	-	-	-	-	-	-	-	-	-	-	-	-	-	-	-	-	-	-	-	-	-	-	-	-	-	-	-
183 その他の症状、徴候及び異常臨床・検査所見で他に分類されないもの	16	1	-	-	-	-	1	-	-	-	-	-	-	-	1	-	-	4	-	2	2	3	-	2	1	-	-	
男	14	1	-	-	-	-	1	-	-	-	-	-	-	-	-	-	-	4	-	2	2	3	-	1	1	-	-	
女	2	-	-	-	-	-	-	-	-	-	-	-	-	-	1	-	-	-	-	-	-	-	-	1	-	-	-	
200 傷病及び死亡の外因	73	-	-	-	-	-	-	1	3	3	2	1	1	2	2	2	2	3	6	3	7	11	11	11	2	-	-	
男	46	-	-	-	-	-	-	1	2	2	-	1	1	1	2	2	2	2	4	3	3	8	6	6	-	-	-	
女	27	-	-	-	-	-	-	-	1	1	2	-	-	1	-	-	-	1	2	-	4	3	5	5	2	-	-	

(3)死亡数,性,年齢(5歳階級)死因分類

(令和2年)

死因分類	総数	0歳	1歳	2歳	3歳	4歳	0~4	5~9	10~14	15~19	20~24	25~29	30~34	35~39	40~44	45~49	50~54	55~59	60~64	65~69	70~74	75~79	80~84	85~89	90~94	95~99	100~	不詳
201 不慮の事故	44	-	-	-	-	-	-	-	-	2	2	-	-	-	1	1	2	-	3	3	2	4	6	9	8	1	-	-
男	28	-	-	-	-	-	-	-	-	1	1	-	-	-	1	2	-	2	3	2	2	5	4	5	-	-	-	
女	16	-	-	-	-	-	-	-	-	1	1	-	-	-	1	-	-	1	-	-	2	1	5	3	1	-	-	
交通事故	10	-	-	-	-	-	-	-	-	2	2	-	-	-	-	-	-	-	2	2	1	1	-	-	-	-	-	
男	6	-	-	-	-	-	-	-	-	1	1	-	-	-	-	-	-	-	1	2	1	-	-	-	-	-	-	
女	4	-	-	-	-	-	-	-	-	1	1	-	-	-	-	-	-	-	1	-	-	1	-	-	-	-	-	
転倒・転落	6	-	-	-	-	-	-	-	-	-	-	-	-	-	-	-	-	-	-	-	-	-	-	2	3	1	-	
男	2	-	-	-	-	-	-	-	-	-	-	-	-	-	-	-	-	-	-	-	-	-	-	-	2	-	-	
女	4	-	-	-	-	-	-	-	-	-	-	-	-	-	-	-	-	-	-	-	-	-	-	2	1	1	-	
不慮の溺死及び溺水	12	-	-	-	-	-	-	-	-	-	-	-	-	-	1	-	1	-	1	1	-	2	2	3	1	-	-	
男	6	-	-	-	-	-	-	-	-	-	-	-	-	-	-	-	1	-	1	1	-	1	1	-	1	-	-	
女	6	-	-	-	-	-	-	-	-	-	-	-	-	-	1	-	-	-	-	-	1	1	3	-	-	-	-	
不慮の窒息	11	-	-	-	-	-	-	-	-	-	-	-	-	-	-	1	-	-	-	-	1	-	3	4	2	-	-	
男	11	-	-	-	-	-	-	-	-	-	-	-	-	-	-	1	-	-	-	-	1	-	3	4	2	-	-	
女	0	-	-	-	-	-	-	-	-	-	-	-	-	-	-	-	-	-	-	-	-	-	-	-	-	-	-	
煙、火及び火災への曝露	0	-	-	-	-	-	-	-	-	-	-	-	-	-	-	-	-	-	-	-	-	-	-	-	-	-	-	
男	0	-	-	-	-	-	-	-	-	-	-	-	-	-	-	-	-	-	-	-	-	-	-	-	-	-	-	
女	0	-	-	-	-	-	-	-	-	-	-	-	-	-	-	-	-	-	-	-	-	-	-	-	-	-	-	
有害物質による不慮の中毒及び有害物質への曝露	1	-	-	-	-	-	-	-	-	-	-	-	-	-	-	-	1	-	-	-	-	-	-	-	-	-	-	
男	1	-	-	-	-	-	-	-	-	-	-	-	-	-	-	-	1	-	-	-	-	-	-	-	-	-	-	
女	0	-	-	-	-	-	-	-	-	-	-	-	-	-	-	-	-	-	-	-	-	-	-	-	-	-	-	
その他の不慮の事故	4	-	-	-	-	-	-	-	-	-	-	-	-	-	-	-	-	-	-	-	-	1	1	-	2	-	-	
男	2	-	-	-	-	-	-	-	-	-	-	-	-	-	-	-	-	-	-	-	-	1	1	-	-	-	-	
女	2	-	-	-	-	-	-	-	-	-	-	-	-	-	-	-	-	-	-	-	-	-	-	-	2	-	-	
202 自殺	20	-	-	-	-	-	-	-	-	1	1	2	1	1	1	1	-	2	-	2	-	2	3	2	1	-	-	
男	14	-	-	-	-	-	-	-	-	1	1	-	1	1	1	-	2	-	-	-	-	1	2	2	1	-	-	
女	6	-	-	-	-	-	-	-	-	-	-	2	-	-	-	-	-	-	-	2	-	1	1	-	-	-	-	
203 他殺	0	-	-	-	-	-	-	-	-	-	-	-	-	-	-	-	-	-	-	-	-	-	-	-	-	-	-	
男	0	-	-	-	-	-	-	-	-	-	-	-	-	-	-	-	-	-	-	-	-	-	-	-	-	-	-	
女	0	-	-	-	-	-	-	-	-	-	-	-	-	-	-	-	-	-	-	-	-	-	-	-	-	-	-	
204 その他の外因	9	-	-	-	-	-	-	-	1	-	-	-	-	-	-	-	-	-	-	1	1	1	2	-	2	1	-	
男	4	-	-	-	-	-	-	-	1	-	-	-	-	-	-	-	-	-	-	1	1	-	1	-	-	-	-	
女	5	-	-	-	-	-	-	-	-	-	-	-	-	-	-	-	-	-	-	-	-	1	1	-	2	1	-	
220 特殊目的用コード	1	-	-	-	-	-	-	-	-	-	-	-	-	-	-	-	-	-	-	-	-	-	-	-	1	-	-	
男	0	-	-	-	-	-	-	-	-	-	-	-	-	-	-	-	-	-	-	-	-	-	-	-	-	-	-	
女	1	-	-	-	-	-	-	-	-	-	-	-	-	-	-	-	-	-	-	-	-	-	-	-	1	-	-	

221	重症急性呼吸器症候群	0	-	-	-	-	-	-	-	-	-	-	-	-	-	-	-	-	-	-	-	-	-	-	-	-	-	-	-	-
	男	0	-	-	-	-	-	-	-	-	-	-	-	-	-	-	-	-	-	-	-	-	-	-	-	-	-	-	-	-
	女	0	-	-	-	-	-	-	-	-	-	-	-	-	-	-	-	-	-	-	-	-	-	-	-	-	-	-	-	-

(4)市町別死因分類

(令和2年)

死因分類	滋賀県	管内計	彦根市	愛荘町	豊郷町	甲良町	多賀町
総数	13,039	1,481	1,042	173	77	81	108
男	6,661	752	521	100	42	36	53
女	6,378	729	521	73	35	45	55
010 感染症及び寄生虫症	195	33	28	3	-	2	-
男	97	16	14	2	-	-	-
女	98	17	14	1	-	2	-
011 腸管感染症	21	5	3	2	-	-	-
男	8	5	3	2	-	-	-
女	13	-	-	-	-	-	-
012 結核	13	1	1	-	-	-	-
男	6	1	1	-	-	-	-
女	7	-	-	-	-	-	-
呼吸器結核	12	1	1	-	-	-	-
男	5	1	1	-	-	-	-
女	7	-	-	-	-	-	-
その他の結核	1	-	-	-	-	-	-
男	1	-	-	-	-	-	-
女	-	-	-	-	-	-	-
013 敗血症	87	18	17	-	-	1	-
男	41	8	8	-	-	-	-
女	46	10	9	-	-	1	-
014 ウイルス肝炎	13	1	1	-	-	-	-
男	8	-	-	-	-	-	-
女	5	1	1	-	-	-	-
B型ウイルス肝炎	1	-	-	-	-	-	-
男	1	-	-	-	-	-	-
女	-	-	-	-	-	-	-
C型ウイルス肝炎	11	1	1	-	-	-	-
男	6	-	-	-	-	-	-
女	5	1	1	-	-	-	-
その他のウイルス肝炎	1	-	-	-	-	-	-
男	1	-	-	-	-	-	-
女	-	-	-	-	-	-	-
015 ヒト免疫不全ウイルス[HIV]病	1	-	-	-	-	-	-
男	-	-	-	-	-	-	-
女	1	-	-	-	-	-	-
016 その他の感染症及び寄生虫症	60	8	6	1	-	1	-
男	34	2	2	-	-	-	-
女	26	6	4	1	-	1	-
020 新生物	3,827	414	298	51	23	13	29
男	2,241	253	176	39	16	8	14
女	1,586	161	122	12	7	5	15

(4) 市町別死因分類

(令和2年)

死因分類	滋賀県	管内計	彦根市	愛荘町	豊郷町	甲良町	多賀町
021 悪性新生物	3,699	400	285	50	23	13	29
男	2,169	242	166	38	16	8	14
女	1,530	158	119	12	7	5	15
口唇、口腔及び咽頭の悪性新生物	72	9	5	2	-	1	1
男	52	9	5	2	-	1	1
女	20	-	-	-	-	-	-
食道の悪性新生物	95	10	9	-	-	1	-
男	80	7	6	-	-	1	-
女	15	3	3	-	-	-	-
胃の悪性新生物	422	46	30	7	3	2	4
男	277	29	20	6	2	-	1
女	145	17	10	1	1	2	3
結腸の悪性新生物	352	36	29	5	1	-	1
男	161	20	14	4	1	-	1
女	191	16	15	1	-	-	-
直腸S状結腸移行部及び直腸の悪性新生物	132	16	9	3	1	3	-
男	77	10	4	3	1	2	-
女	55	6	5	-	-	1	-
肝及び肝内胆管の悪性新生物	209	24	15	3	4	-	2
男	131	13	8	1	3	-	1
女	78	11	7	2	1	-	1
胆のう及びその他の胆道の悪性新生物	189	26	20	2	1	1	2
男	97	13	9	2	1	1	-
女	92	13	11	-	-	-	2
膵の悪性新生物	409	41	30	-	1	4	6
男	202	23	18	-	1	2	2
女	207	18	12	-	-	2	4
喉頭の悪性新生物	16	1	1	-	-	-	-
男	16	1	1	-	-	-	-
女	-	-	-	-	-	-	-
気管、気管支及び肺の悪性新生物	820	85	57	15	4	1	8
男	586	58	38	12	3	1	4
女	234	27	19	3	1	-	4
皮膚の悪性新生物	19	2	-	2	-	-	-
男	5	2	-	2	-	-	-
女	14	-	-	-	-	-	-
乳房の悪性新生物	113	12	8	-	3	-	1
男	3	-	-	-	-	-	-
女	110	12	8	-	3	-	1
子宮の悪性新生物	44	3	3	-	-	-	-
男	-	-	-	-	-	-	-
女	44	3	3	-	-	-	-

(4) 市町別死因分類

(令和2年)

死因分類	滋賀県	管内計	彦根市	愛荘町	豊郷町	甲良町	多賀町
卵巣の悪性新生物	49	5	4	1	-	-	-
男	-	-	-	-	-	-	-
女	49	5	4	1	-	-	-
前立腺の悪性新生物	94	15	8	3	1	-	3
男	94	15	8	3	1	-	3
女	-	-	-	-	-	-	-
膀胱の悪性新生物	87	9	8	1	-	-	-
男	64	5	5	-	-	-	-
女	23	4	3	1	-	-	-
中枢神経系の悪性新生物	37	4	3	1	-	-	-
男	20	4	3	1	-	-	-
女	17	-	-	-	-	-	-
悪性リンパ腫	143	14	9	2	2	-	1
男	82	10	6	1	2	-	1
女	61	4	3	1	-	-	-
白血病	72	7	7	-	-	-	-
男	44	4	4	-	-	-	-
女	28	3	3	-	-	-	-
その他のリンパ組織、造血組織及び関連組織の悪性新生物	43	3	3	-	-	-	-
男	23	2	2	-	-	-	-
女	20	1	1	-	-	-	-
その他の悪性新生物	282	32	27	3	2	-	-
男	155	17	15	1	1	-	-
女	127	15	12	2	1	-	-
022 その他の新生物	128	14	13	1	-	-	-
男	72	11	10	1	-	-	-
女	56	3	3	-	-	-	-
中枢神経系のその他の新生物	23	4	4	-	-	-	-
男	10	3	3	-	-	-	-
女	13	1	1	-	-	-	-
中枢神経系を除くその他の新生物	105	10	9	1	-	-	-
男	62	8	7	1	-	-	-
女	43	2	2	-	-	-	-
030 血液及び造血器の疾患並びに免疫機構の障害	34	1	1	-	-	-	-
男	18	-	-	-	-	-	-
女	16	1	1	-	-	-	-
031 貧血	18	-	-	-	-	-	-
男	9	-	-	-	-	-	-
女	9	-	-	-	-	-	-
032 その他の血液及び造血器の疾患並びに免疫機構の障害	16	1	1	-	-	-	-
男	9	-	-	-	-	-	-
女	7	1	1	-	-	-	-

(4) 市町別死因分類

(令和2年)

死因分類	滋賀県	管内計	彦根市	愛荘町	豊郷町	甲良町	多賀町
040 内分泌、栄養及び代謝疾患	228	25	18	4	-	1	2
男	115	9	5	2	-	1	1
女	113	16	13	2	-	-	1
041 糖尿病	120	11	10	1	-	-	-
男	67	6	5	1	-	-	-
女	53	5	5	-	-	-	-
042 その他の内分泌、栄養及び代謝疾患	108	14	8	3	-	1	2
男	48	3	-	1	-	1	1
女	60	11	8	2	-	-	1
050 精神及び行動の障害	231	21	15	-	1	2	3
男	91	6	3	-	1	1	1
女	140	15	12	-	-	1	2
051 血管性及び詳細不明の認知症	216	17	13	-	-	2	2
男	86	4	2	-	-	1	1
女	130	13	11	-	-	1	1
052 その他の精神及び行動の障害	15	4	2	-	1	-	1
男	5	2	1	-	1	-	-
女	10	2	1	-	-	-	1
060 神経系の疾患	594	70	52	7	3	5	3
男	245	28	19	4	1	2	2
女	349	42	33	3	2	3	1
061 髄膜炎	2	-	-	-	-	-	-
男	2	-	-	-	-	-	-
女	-	-	-	-	-	-	-
062 脊髄性筋萎縮症及び関連症候群	28	4	4	-	-	-	-
男	16	4	4	-	-	-	-
女	12	-	-	-	-	-	-
063 パーキンソン病	116	15	12	3	-	-	-
男	49	5	4	1	-	-	-
女	67	10	8	2	-	-	-
064 アルツハイマー病	266	28	21	2	2	2	1
男	80	11	7	2	1	-	1
女	186	17	14	-	1	2	-
065 その他の神経系の疾患	182	23	15	2	1	3	2
男	98	8	4	1	-	2	1
女	84	15	11	1	1	1	1
070 眼及び付属器の疾患	-	-	-	-	-	-	-
男	-	-	-	-	-	-	-
女	-	-	-	-	-	-	-
080 耳及び乳様突起の疾患	-	-	-	-	-	-	-
男	-	-	-	-	-	-	-
女	-	-	-	-	-	-	-

(4) 市町別死因分類

(令和2年)

死因分類	滋賀県	管内計	彦根市	愛荘町	豊郷町	甲良町	多賀町
090 循環器系の疾患	3,201	338	237	38	18	22	23
男	1,522	165	123	14	9	10	9
女	1,679	173	114	24	9	12	14
091 高血圧性疾患	67	8	2	1	1	3	1
男	25	1	-	1	-	-	-
女	42	7	2	-	1	3	1
高血圧性心疾患	32	4	-	-	1	3	-
男	11	-	-	-	-	-	-
女	21	4	-	-	1	3	-
その他の高血圧性疾患	35	4	2	1	-	-	1
男	14	1	-	1	-	-	-
女	21	3	2	-	-	-	1
092 心疾患<高血圧性を除く>	2,011	194	139	22	11	9	13
男	950	97	77	4	7	5	4
女	1,061	97	62	18	4	4	9
慢性リウマチ性心疾患	19	-	-	-	-	-	-
男	6	-	-	-	-	-	-
女	13	-	-	-	-	-	-
急性心筋梗塞	515	37	28	4	-	3	2
男	295	20	16	1	-	2	1
女	220	17	12	3	-	1	1
その他の虚血性心疾患	231	34	25	2	2	4	1
男	145	24	18	-	2	3	1
女	86	10	7	2	-	1	-
慢性非リウマチ性心内膜疾患	114	10	7	2	1	-	-
男	39	3	3	-	-	-	-
女	75	7	4	2	1	-	-
心筋症	36	4	3	-	-	-	1
男	21	1	1	-	-	-	-
女	15	3	2	-	-	-	1
不整脈及び伝導障害	246	12	9	1	2	-	-
男	117	7	6	-	1	-	-
女	129	5	3	1	1	-	-
心不全	811	89	62	12	5	2	8
男	302	36	28	3	3	-	2
女	509	53	34	9	2	2	6
その他の心疾患	39	8	5	1	1	-	1
男	25	6	5	-	1	-	-
女	14	2	-	1	-	-	1
093 脳血管疾患	873	98	67	12	4	8	7
男	424	44	28	7	2	4	3
女	449	54	39	5	2	4	4

(4) 市町別死因分類

(令和2年)

死因分類	滋賀県	管内計	彦根市	愛荘町	豊郷町	甲良町	多賀町
くも膜下出血	85	9	4	3	-	1	1
男	32	2	1	1	-	-	-
女	53	7	3	2	-	1	1
脳内出血	289	30	19	5	1	1	4
男	171	18	12	3	-	1	2
女	118	12	7	2	1	-	2
脳梗塞	484	58	43	4	3	6	2
男	218	24	15	3	2	3	1
女	266	34	28	1	1	3	1
その他の脳血管疾患	15	1	1	-	-	-	-
男	3	-	-	-	-	-	-
女	12	1	1	-	-	-	-
094 大動脈瘤及び解離	180	27	19	2	2	2	2
男	88	17	13	1	-	1	2
女	92	10	6	1	2	1	-
095 その他の循環器系の疾患	70	11	10	1	-	-	-
男	35	6	5	1	-	-	-
女	35	5	5	-	-	-	-
100 呼吸器系の疾患	1,544	187	115	29	12	15	16
男	958	116	74	18	6	9	9
女	586	71	41	11	6	6	7
101 インフルエンザ	11	2	2	-	-	-	-
男	5	1	1	-	-	-	-
女	6	1	1	-	-	-	-
102 肺炎	597	86	55	16	5	6	4
男	349	52	35	10	2	3	2
女	248	34	20	6	3	3	2
103 急性気管支炎	2	-	-	-	-	-	-
男	1	-	-	-	-	-	-
女	1	-	-	-	-	-	-
104 慢性閉塞性肺疾患	170	17	12	1	1	2	1
男	147	15	11	1	1	1	1
女	23	2	1	-	-	1	-
105 喘息	8	-	-	-	-	-	-
男	2	-	-	-	-	-	-
女	6	-	-	-	-	-	-
106 その他の呼吸器系の疾患	756	82	46	12	6	7	11
男	454	48	27	7	3	5	6
女	302	34	19	5	3	2	5
110 消化器系の疾患	495	49	40	3	2	2	2
男	243	21	17	1	1	1	1
女	252	28	23	2	1	1	1

(4) 市町別死因分類

(令和2年)

死因分類	滋賀県	管内計	彦根市	愛荘町	豊郷町	甲良町	多賀町
111 胃潰瘍及び十二指腸潰瘍	14	-	-	-	-	-	-
男	4	-	-	-	-	-	-
女	10	-	-	-	-	-	-
112 ヘルニア及び腸閉塞	69	9	7	1	-	1	-
男	43	6	4	1	-	1	-
女	26	3	3	-	-	-	-
113 肝疾患	160	14	13	1	-	-	-
男	96	8	8	-	-	-	-
女	64	6	5	1	-	-	-
肝硬変(アルコール性を除く)	81	8	7	1	-	-	-
男	36	4	4	-	-	-	-
女	45	4	3	1	-	-	-
その他の肝疾患	79	6	6	-	-	-	-
男	60	4	4	-	-	-	-
女	19	2	2	-	-	-	-
114 その他の消化器系の疾患	252	26	20	1	2	1	2
男	100	7	5	-	1	-	1
女	152	19	15	1	1	1	1
120 皮膚及び皮下組織の疾患	35	3	3	-	-	-	-
男	12	1	1	-	-	-	-
女	23	2	2	-	-	-	-
130 筋骨格系及び結合組織の疾患	97	10	8	-	1	1	-
男	41	3	2	-	1	-	-
女	56	7	6	-	-	1	-
140 腎尿路生殖生殖器系の疾患	410	54	35	9	1	3	6
男	214	27	18	3	1	2	3
女	196	27	17	6	-	1	3
141 糸球体疾患及び腎尿細管間質性疾患	62	8	7	-	-	-	1
男	19	2	2	-	-	-	-
女	43	6	5	-	-	-	1
142 腎不全	280	40	24	8	1	2	5
男	157	20	12	3	1	1	3
女	123	20	12	5	-	1	2
急性腎不全	29	6	3	2	-	-	1
男	14	1	1	-	-	-	-
女	15	5	2	2	-	-	1
慢性腎不全	204	26	15	4	1	2	4
男	119	14	6	3	1	1	3
女	85	12	9	1	-	1	1
詳細不明の腎不全	47	8	6	2	-	-	-
男	24	5	5	-	-	-	-
女	23	3	1	2	-	-	-

(4) 市町別死因分類

(令和2年)

死因分類	滋賀県	管内計	彦根市	愛荘町	豊郷町	甲良町	多賀町
143 その他の尿路性器系の疾患	68	6	4	1	-	1	-
男	38	5	4	-	-	1	-
女	30	1	-	1	-	-	-
150 妊娠、分娩及び産じよく	-	-	-	-	-	-	-
男	-	-	-	-	-	-	-
女	-	-	-	-	-	-	-
160 周産期に発生した病態	5	-	-	-	-	-	-
男	2	-	-	-	-	-	-
女	3	-	-	-	-	-	-
161 妊娠期間及び胎児発育に関する障害	1	-	-	-	-	-	-
男	1	-	-	-	-	-	-
女	-	-	-	-	-	-	-
162 出産外傷	-	-	-	-	-	-	-
男	-	-	-	-	-	-	-
女	-	-	-	-	-	-	-
163 周産期に特異的な呼吸障害及び心血管障害	2	-	-	-	-	-	-
男	-	-	-	-	-	-	-
女	2	-	-	-	-	-	-
164 周産期に特異的な感染症	1	-	-	-	-	-	-
男	-	-	-	-	-	-	-
女	1	-	-	-	-	-	-
165 胎児及び新生児の出血性障害及び血液障害	-	-	-	-	-	-	-
男	-	-	-	-	-	-	-
女	-	-	-	-	-	-	-
166 その他の周産期に発生した病態	1	-	-	-	-	-	-
男	1	-	-	-	-	-	-
女	-	-	-	-	-	-	-
170 先天奇形、変形及び染色体異常	19	4	3	1	-	-	-
男	12	2	2	-	-	-	-
女	7	2	1	1	-	-	-
171 神経系の先天奇形	2	1	1	-	-	-	-
男	2	1	1	-	-	-	-
女	-	-	-	-	-	-	-
172 循環器系の先天奇形	5	1	-	1	-	-	-
男	3	-	-	-	-	-	-
女	2	1	-	1	-	-	-
心臓の先天奇形	3	1	-	1	-	-	-
男	2	-	-	-	-	-	-
女	1	1	-	1	-	-	-
その他の循環器系の先天奇形	2	-	-	-	-	-	-
男	1	-	-	-	-	-	-
女	1	-	-	-	-	-	-

(4) 市町別死因分類

(令和2年)

死因分類	滋賀県	管内計	彦根市	愛荘町	豊郷町	甲良町	多賀町
173 消化器系の先天奇形	1	1	1	-	-	-	-
男	-	-	-	-	-	-	-
女	1	1	1	-	-	-	-
174 その他の先天奇形及び変形	3	-	-	-	-	-	-
男	3	-	-	-	-	-	-
女	-	-	-	-	-	-	-
175 染色体異常、他に分類されないもの	8	1	1	-	-	-	-
男	4	1	1	-	-	-	-
女	4	-	-	-	-	-	-
180 症状、徴候及び異常臨床所見・異常検査所見で他に分類されないもの	1,395	198	142	19	10	13	14
男	423	59	40	10	3	1	5
女	972	139	102	9	7	12	9
181 老衰	1,252	182	130	19	9	12	12
男	328	45	30	10	2	-	3
女	924	137	100	9	7	12	9
182 乳幼児突然死症候群	2	-	-	-	-	-	-
男	2	-	-	-	-	-	-
女	-	-	-	-	-	-	-
183 その他の症状、徴候及び異常臨床・検査所見で他に分類されないもの	141	16	12	-	1	1	2
男	93	14	10	-	1	1	2
女	48	2	2	-	-	-	-
200 傷病及び死亡の外因	718	73	46	9	6	2	10
男	422	46	27	7	3	1	8
女	296	27	19	2	3	1	2
201 不慮の事故	429	44	29	3	6	2	4
男	237	28	18	2	3	1	4
女	192	16	11	1	3	1	-
交通事故	53	10	4	2	1	1	2
男	39	6	1	1	1	1	2
女	14	4	3	1	-	-	-
転倒・転落	75	6	5	1	-	-	-
男	40	2	1	1	-	-	-
女	35	4	4	-	-	-	-
不慮の溺死及び溺水	98	12	8	-	3	1	-
男	47	6	5	-	1	-	-
女	51	6	3	-	2	1	-
不慮の窒息	116	11	8	-	1	-	2
男	53	11	8	-	1	-	2
女	63	-	-	-	-	-	-
煙、火及び火災への曝露	10	-	-	-	-	-	-
男	6	-	-	-	-	-	-
女	4	-	-	-	-	-	-

(4) 市町別死因分類

(令和2年)

死因分類	滋賀県	管内計	彦根市	愛荘町	豊郷町	甲良町	多賀町
有害物質による不慮の中毒及び有害物質への曝露	1	1	1	-	-	-	-
男	1	1	1	-	-	-	-
女	-	-	-	-	-	-	-
その他の不慮の事故	76	4	3	-	1	-	-
男	51	2	2	-	-	-	-
女	25	2	1	-	1	-	-
202 自殺	225	20	12	4	-	-	4
男	144	14	7	4	-	-	3
女	81	6	5	-	-	-	1
203 他殺	1	-	-	-	-	-	-
男	1	-	-	-	-	-	-
女	-	-	-	-	-	-	-
204 その他の外因	63	9	5	2	-	-	2
男	40	4	2	1	-	-	1
女	23	5	3	1	-	-	1
220 特殊目的用コード	11	1	1	-	-	-	-
男	5	-	-	-	-	-	-
女	6	1	1	-	-	-	-
221 重症急性呼吸器症候群	-	-	-	-	-	-	-
男	-	-	-	-	-	-	-
女	-	-	-	-	-	-	-

(5)性・年齢（5歳階級）別、市町別死亡者数

(令和2年)

		滋賀県計	管内計	彦根市	愛荘町	豊郷町	甲良町	多賀町
総数		13,039	1,481	1,042	173	77	81	108
	男	6,661	752	521	100	42	36	53
	女	6,378	729	521	73	35	45	55
0歳		19	3	1	1	0	0	1
	男	8	2	1	0	0	0	1
1~4歳		11	1	0	1	0	0	0
	男	8	0	0	0	0	0	0
5~9歳		4	0	0	0	0	0	0
	男	4	0	0	0	0	0	0
10~14歳		4	0	0	0	0	0	0
	男	2	0	0	0	0	0	0
15~19歳		14	3	1	1	0	1	0
	男	11	2	0	1	0	1	0
20~24歳		3	1	1	0	0	0	0
	男	29	6	5	0	0	0	1
25~29歳		19	4	3	0	0	0	1
	男	10	2	2	0	0	0	0
30~34歳		22	2	2	0	0	0	0
	男	13	0	0	0	0	0	0
35~39歳		9	2	2	0	0	0	0
	男	26	4	2	1	0	0	1
40~44歳		13	2	0	1	0	0	1
	男	13	2	2	0	0	0	0
45~49歳		46	3	1	1	1	0	0
	男	30	2	1	1	0	0	0
50~54歳		16	1	0	0	1	0	0
	男	84	6	6	0	0	0	0
55~59歳		50	2	2	0	0	0	0
	男	34	4	4	0	0	0	0
60~64歳		113	11	8	1	1	0	1
	男	70	6	3	1	1	0	1
65~69歳		43	5	5	0	0	0	0
	男	150	19	16	2	1	0	0
70~74歳		102	14	11	2	1	0	0
	男	48	5	5	0	0	0	0
75~79歳		213	20	12	4	2	2	0
	男	146	15	9	4	1	1	0
80~84歳		67	5	3	0	1	1	0
	男	379	51	36	5	4	2	4
85~89歳		254	36	24	4	3	2	3
	男	125	15	12	1	1	0	1
90~94歳		643	76	49	15	6	4	2
	男	466	55	34	13	4	3	1
95~99歳		177	21	15	2	2	1	1
	男	1165	121	91	10	5	6	9
100歳~		792	92	72	8	3	5	4
	男	373	29	19	2	2	1	5
不詳		1472	158	114	13	11	11	9
	男	957	109	73	11	10	9	6
不詳		515	49	41	2	1	2	3
	男	1904	204	145	21	9	10	19
不詳		1133	117	81	10	6	6	14
	男	771	87	64	11	3	4	5
不詳		2675	289	212	36	7	17	17
	男	1308	141	105	18	3	7	8
不詳		1367	148	107	18	4	10	9
	男	2503	310	211	42	14	17	26
不詳		968	114	75	22	7	2	8
	男	1535	196	136	20	7	15	18
不詳		1248	150	100	14	12	8	16
	男	275	32	22	3	3	0	4
不詳		973	118	78	11	9	8	12
	男	316	44	29	6	4	3	2
不詳		36	6	4	1	0	0	1
	男	280	38	25	5	4	3	1
不詳		0	0	0	0	0	0	0
	男	0	0	0	0	0	0	0
不詳		0	0	0	0	0	0	0
	男	0	0	0	0	0	0	0

(6) 死因順位別死亡数,率,年齢調整死亡率,市町別

(令和2年)

圏域内順位		死亡者 総数	1位	2位	3位	4位	5位	6位	7位	8位	9位	10位	その他
			悪性 新生物	心疾患 (高血圧 性除く)	老衰	脳血管 疾患	肺炎	その他の 呼吸器 系の疾 患	不慮の 事故	腎不全	アルツハ イマー病	大動脈 瘤及び解 離	
			021	092	181	093	102	201	064	051	094	0142	
滋賀県	死 亡 数	13,039	3,699	2,011	1,252	873	597	756	429	280	266	180	2,696
	死 亡 率	923.1	261.8	142.3	88.6	61.8	42.2	53.5	30.3	19.8	18.8	12.7	190.8
	年齢調整死亡率	897.2	263.5	136.3	79.4	60.1	40.1	51.2	29.6	19.2	17.4	12.6	120.8
圏域内 計	死 亡 数	1,481	400	194	182	98	86	82	44	40	28	27	300
	死 亡 率	953.1	257.4	124.8	117.1	63.0	55.3	52.7	28.3	25.7	18.0	17.3	193.0
	年齢調整死亡率	639.0	222.4	73.4	43.3	44.7	30.1	30.9	22.9	14.9	7.1	14.9	136.4
彦根市	死 亡 数	1,042	285	139	130	67	55	46	29	24	21	19	227
	死 亡 率	919.5	251.5	122.6	114.7	59.1	48.5	40.5	25.5	21.1	18.5	16.7	200.3
	年齢調整死亡率	890.5	256.0	116.1	102.5	57.8	44.4	39.2	24.9	19.8	16.4	17.4	122.7
愛荘町	死 亡 数	173	50	22	19	12	16	12	3	8	2	2	27
	死 亡 率	824.4	238.2	104.8	90.5	57.1	76.2	57.1	14.2	38.1	9.5	9.5	128.6
	年齢調整死亡率	904.4	276.9	102.5	94.7	64.1	81.4	60.1	18.7	41.4	11.1	10.2	96.5
豊郷町	死 亡 数	77	23	11	9	4	5	6	6	1	2	2	8
	死 亡 率	1044.3	311.9	149.1	122.0	54.2	67.8	81.3	81.3	13.5	27.1	27.1	108.5
	年齢調整死亡率	899.7	312.2	127.2	74.5	38.6	54.9	54.5	79.3	10.2	28.0	25.0	63.2
甲良町	死 亡 数	81	13	9	12	8	6	7	2	2	2	2	18
	死 亡 率	1262.6	202.6	140.2	187.0	124.7	93.5	109.1	31.1	31.1	31.1	31.1	280.5
	年齢調整死亡率	1269.1	188.9	145.3	218.7	94.3	94.7	134.8	25.0	22.6	49.6	49.1	163.6
多賀町	死 亡 数	108	29	13	12	7	4	11	4	5	1	2	20
	死 亡 率	1481.4	397.8	178.3	164.6	96.0	54.8	150.8	54.8	68.5	13.7	27.4	274.3
	年齢調整死亡率	965.5	273.8	121.6	73.6	65.6	33.6	84.2	48.0	48.0	4.8	29.9	119.6

率:人口10万対

(7)死因順位(年次別)

(圏域内計)

	第1位	第2位	第3位	第4位	第5位
昭和35年	中枢神経系の血管損傷	心臓の疾患	悪性新生物	肺炎及び気管支炎	胃炎、十二指腸炎及び大腸炎
40年	中枢神経系の血管損傷	心臓の疾患	悪性新生物	老衰	肺炎
45年	中枢神経系の血管損傷	悪性新生物	心臓の疾患	気管支炎・肺気腫及び喘息	肺炎
50年	脳血管疾患	心疾患	悪性新生物	肺炎及び気管支炎	不慮の事故
55年	脳血管疾患	悪性新生物	心疾患	老衰	肺炎及び気管支炎
60年	悪性新生物	心疾患	脳血管疾患	不慮の事故及び有害作用	肺炎及び気管支炎
61年	悪性新生物	心疾患	脳血管疾患	肺炎及び気管支炎	精神病の記載のない老衰
62年	悪性新生物	心疾患	脳血管疾患	肺炎及び気管支炎	不慮の事故及び有害作用
63年	悪性新生物	心疾患	脳血管疾患	肺炎及び気管支炎	不慮の事故及び有害作用
平成元年	悪性新生物	心疾患	脳血管疾患	肺炎及び気管支炎	不慮の事故及び有害作用
2年	悪性新生物	心疾患	脳血管疾患	肺炎及び気管支炎	不慮の事故及び有害作用
3年	悪性新生物	心疾患	脳血管疾患	肺炎及び気管支炎	不慮の事故及び有害作用
4年	悪性新生物	心疾患	脳血管疾患	肺炎及び気管支炎	不慮の事故及び有害作用
5年	悪性新生物	心疾患	脳血管疾患	肺炎及び気管支炎	不慮の事故及び有害作用
6年	悪性新生物	心疾患	脳血管疾患	肺炎及び気管支炎	損傷及び中毒
7年	悪性新生物	心疾患	脳血管疾患	肺炎及び気管支炎	不慮の事故及び有害作用
8年	悪性新生物	心疾患	脳血管疾患	肺炎及び気管支炎	不慮の事故及び有害作用
9年	悪性新生物	心疾患	脳血管疾患	肺炎及び気管支炎	不慮の事故
10年	悪性新生物	脳血管疾患	心疾患	肺炎	不慮の事故
11年	悪性新生物	心疾患	脳血管疾患	肺炎	不慮の事故
12年	悪性新生物	心疾患	脳血管疾患	肺炎	不慮の事故
13年	悪性新生物	心疾患	脳血管疾患	肺炎	不慮の事故
14年	悪性新生物	心疾患	脳血管疾患	肺炎	不慮の事故
15年	悪性新生物	心疾患	脳血管疾患	肺炎	不慮の事故
16年	悪性新生物	心疾患	脳血管疾患	肺炎	不慮の事故
17年	悪性新生物	心疾患	脳血管疾患	肺炎	不慮の事故
18年	悪性新生物	心疾患	脳血管疾患	肺炎	不慮の事故
19年	悪性新生物	心疾患	脳血管疾患	肺炎	不慮の事故
20年	悪性新生物	心疾患	脳血管疾患	肺炎	不慮の事故
21年	悪性新生物	心疾患	脳血管疾患	肺炎	不慮の事故
22年	悪性新生物	心疾患	脳血管疾患	肺炎	不慮の事故
23年	悪性新生物	心疾患	脳血管疾患	肺炎	不慮の事故
24年	悪性新生物	心疾患	脳血管疾患	肺炎	不慮の事故
25年	悪性新生物	心疾患	肺炎	脳血管疾患	老衰
26年	悪性新生物	心疾患	脳血管疾患	肺炎	老衰
27年	悪性新生物	心疾患	肺炎	脳血管疾患	老衰
28年	悪性新生物	心疾患	老衰	肺炎	脳血管疾患
29年	悪性新生物	心疾患	脳血管疾患	老衰	肺炎
30年	悪性新生物	心疾患	老衰	脳血管疾患	肺炎
令和元年	悪性新生物	心疾患	老衰	脳血管疾患	肺炎
令和2年	悪性新生物	心疾患	老衰	脳血管疾患	肺炎

(8)死亡数・性・死亡の場所・市町別

(令和2年)

	総数			施設内												施設外								
	総計	男	女	合計			病院			診療所			介護医療院 介護老人保健施設			合計			自宅			その他		
				小計	男	女	小計	男	女	小計	男	女	小計	男	女	小計	男	女	小計	男	女			
滋賀県	13,039	6,661	6,378	10,638	5,387	5,251	9,178	5,026	4,152	25	11	14	369	121	248	2,401	1,274	1,127	2,167	1,136	1,031	234	138	96
圏域内計	1,481	752	729	1,247	621	626	1,020	571	449	2	1	1	48	20	28	234	131	103	212	116	96	22	15	7
彦根市	1,042	521	521	863	425	438	690	388	302	1	-	1	32	14	18	179	96	83	163	86	77	16	10	6
愛荘町	173	100	73	149	85	64	137	81	56	-	-	-	4	2	2	24	15	9	21	12	9	3	3	-
豊郷町	77	42	35	67	35	32	57	33	24	-	-	-	4	2	2	10	7	3	9	7	2	1	-	1
甲良町	81	36	45	74	32	42	60	32	28	-	-	-	1	-	1	7	4	3	5	2	3	2	2	-
多賀町	108	53	55	94	44	50	76	37	39	1	1	-	7	2	5	14	9	5	14	9	5	-	-	-
	(つづき)施設内						施設外																	
	助産所			老人ホーム			合計			合計			合計			合計			合計			合計		
	小計	男	女	小計	男	女	小計	男	女	小計	男	女	小計	男	女	小計	男	女	小計	男	女	小計	男	女
滋賀県	-	-	-	1,066	229	837	2,401	1,274	1,127	2,167	1,136	1,031	234	138	96	2,401	1,274	1,127	2,167	1,136	1,031	234	138	96
圏域内計	-	-	-	177	29	148	234	131	103	212	116	96	22	15	7	234	131	103	212	116	96	22	15	7
彦根市	-	-	-	140	23	117	179	96	83	163	86	77	16	10	6	179	96	83	163	86	77	16	10	6
愛荘町	-	-	-	8	2	6	24	15	9	21	12	9	3	3	-	24	15	9	21	12	9	3	3	-
豊郷町	-	-	-	6	-	6	10	7	3	9	7	2	1	-	1	10	7	3	9	7	2	1	-	1
甲良町	-	-	-	13	-	13	7	4	3	5	2	3	2	2	-	7	4	3	5	2	3	2	2	-
多賀町	-	-	-	10	4	6	14	9	5	14	9	5	-	-	-	14	9	5	14	9	5	-	-	-

(9)死産(性・妊娠期間・市町別)

(令和2年)

	合計				満37週未満				満37週～41週				満42週以上			
	計	男	女	不詳	計	男	女	不詳	計	男	女	不詳	計	男	女	
滋賀県	184	92	40	52	183	92	39	52	1	-	1	-	-	-	-	
圏域内計	21	13	4	4	21	13	4	4	-	-	-	-	-	-	-	
彦根市	15	10	2	3	15	10	2	3	-	-	-	-	-	-	-	
愛荘町	4	2	2	-	4	2	2	-	-	-	-	-	-	-	-	
豊郷町	1	1	-	-	1	1	-	-	-	-	-	-	-	-	-	
甲良町	-	-	-	-	-	-	-	-	-	-	-	-	-	-	-	
多賀町	1	-	-	1	1	-	-	1	-	-	-	-	-	-	-	

(10)乳児(1歳未満)死亡数(性・日月齢・市町別)

(令和2年)

	合計			1週未満			1週以上4週未満			4週以上1年未満		
	計	男	女	計	男	女	計	男	女	計	男	女
滋賀県	19	8	11	8	4	4	3	1	2	8	3	5
圏域内計	3	2	1	2	2	-	1	-	1	-	-	-
彦根市	1	1	-	1	1	-	-	-	-	-	-	-
愛荘町	1	-	1	-	-	-	1	-	1	-	-	-
豊郷町	-	-	-	-	-	-	-	-	-	-	-	-
甲良町	-	-	-	-	-	-	-	-	-	-	-	-
多賀町	1	1	-	1	1	-	-	-	-	-	-	-

3. 医療機関等の概要

(1) 医療施設の種別施設数・病床数

(令和3年3月31日現在)

	病 院											
	総 数		精 神		感 染 症		結 核		療 養		一 般	
	施設数	病床数	施設数	病床数	施設数	病床数	施設数	病床数	施設数	病床数	施設数	病床数
計	4	1,219	1	120	1	4	1	10	3	185	4	900
彦根市	3	881	-	-	1	4	1	10	2	153	3	714
愛荘町	-	-	-	-	-	-	-	-	-	-	-	-
豊郷町	1	338	1	120	-	-	-	-	1	32	1	186
甲良町	-	-	-	-	-	-	-	-	-	-	-	-
多賀町	-	-	-	-	-	-	-	-	-	-	-	-

	一 般 診 療 所			歯 科 診 療 所	
	施設数	有床施設数 (再掲)	病床数	施設数	病床数
計	116	2	38	62	-
彦根市	93	2	38	52	-
愛荘町	11	-	-	7	-
豊郷町	4	-	-	0	-
甲良町	2	-	-	1	-
多賀町	6	-	-	2	-

(2) 医療関係従事者数

※令和2年度は医療機関立入検査未実施
(令和元年10月1日現在)

		計	彦根市立病院	友仁山崎病院	彦根中央病院	豊郷病院
医 師	常勤*	122	74	8	15	25
	非常勤	32.4	6.9	10.5	7.9	7.1
歯科医師	常勤*	7	6	-	-	1
	非常勤	0.3	-	-	-	0.3
薬剤師		41.1	24.0	4.8	4.3	8.0
保健師		1.0	1.0	-	-	-
助産師		6.0	6.0	-	-	-
看護師		771.2	416.3	100.8	101.7	152.4
准看護師		68.1	2.4	5.0	27.6	33.1
看護業務補助者		167.8	51.1	30.3	36.0	50.4
理学療法士		60.8	14.0	6.0	21.8	19.0
作業療法士		33.1	6.0	-	12.1	15.0
視能訓練士*		6	3	-	1	2
言語聴覚士*		10	4	-	5	1
義肢装具士*		-	-	-	-	-
歯科衛生士*		8	6	-	-	2
歯科技工士*		-	-	-	-	-
診療放射線技師		36	18.0	6.0	5.0	7.0
診療エックス線技師*		-	-	-	-	-
臨床検査	臨床検査技師*	39	26	6	4	3
	衛生検査技師*	-	-	-	-	-
	その他	3	-	-	-	3
臨床工学技士*		25	12	7	1	5
あん摩マッサージ指圧師*		-	-	-	-	-
管理栄養士		19	7.0	3.0	5.0	4.0
栄養士		-	-	-	-	-
精神保健福祉士*		-	-	-	-	-
社会福祉士*		11	-	4	-	7
介護福祉士*		2	-	-	2	-
その他の技術員*		-	-	-	-	-
医療社会事業従事者*		10	8	-	2	-
事務職員*		231	90	49	44	48
その他の職員*		27	1	12	5	9

*については実人数、それ以外は常勤換算後の人数

(3)管内医療機関名簿

病院名簿

(令和3年3月31日現在)

病院名	彦根市立病院	公益財団法人 豊郷病院	医療法人恭昭会 彦根中央病院	医療法人友仁会 友仁山崎病院	湖東保健 医療圏4 病院合計	
開設者	彦根市	公益財団法人 豊郷病院	医療法人恭昭会	医療法人友仁会		
代表者	市長	代表理事 佐藤公彦	理事長 吉田恭一	理事長 矩 照幸		
経営主体	市	公益財団法人	医療法人	医療法人		
開設年月日	H14年7月1日	T14年4月27日	H20年4月1日	S60年9月7日		
所在地	彦根市八坂町1882	犬上郡豊郷町八目 12	彦根市西今町421	彦根市竹ヶ鼻町80		
郵便番号	522-8539	529-1168	522-0054	522-0044		
電話番号	0749-22-6050	0749-35-3001	0749-23-1211	0749-23-1800		
ファックス番号	0749-26-0754	0749-35-2159	0749-24-5405	0749-23-1928		
院長氏名	金子 隆昭	横田 徹	布目 雅稔	高橋 雅士		
医療	一般	424	186	190	100	900
	療養	-	32	96	57	185
	結核	10	-	-	-	10
	精神	-	120	-	-	120
	感染症	4	-	-	-	4
	小計	438	338	286	157	1,219
介護療養	-	-	-	-	-	-
総数(床)	438	338	286	157	1,219	
診療科目	内・消内・血内・ 糖代内・循・脳神 内・心内・外・乳 外・消外・整 外・脳神外・小・ 産婦・耳・眼・ 皮・形外・泌・呼 内・呼外・歯口腔 外・リハビリ・ 麻・放・緩和・病 診・腫瘍内	内・呼外・呼内・ 外・整形外・耳・ 婦・眼・精・歯・ 放・リハビリ・脳 神外・泌・皮・循 内・小・心内・消 内・歯口腔外・脳 神内・消外	内・小・消内・ 外・整外・脳神 外・形外・眼・ 耳・皮・麻・リハ ビリ・放・リウマ チ・婦・肛・神 内・泌	内・外・消内・ 消外・整外・放・ リハビリ・脳神 外・泌尿器・皮		

一般診療所名簿

(令和3年3月31日現在)

番号	診療所名	所在地	管理者	電話番号	診療科目
1	足立レディースクリニック	彦根市佐和町5-41	足立 憲彦	0749-22-2155	婦・産
2	医療法人池田クリニック彦根	彦根市大東町9-16	高瀬 仁志	0749-24-3555	内・精・神内
3	いけだ耳鼻咽喉科	彦根市西今町948-5	池田 享史	0749-27-3317	耳鼻咽喉・アレルギー
4	いけだ内科医院	彦根市野瀬町18-8	池田 智之	0749-21-6060	内・循環器内科
5	石川耳鼻咽喉科	彦根市中蔵町727番地8	石川 保之	0749-24-4187	耳鼻咽喉
6	医療法人井関診療所	彦根市大東町14番15号 上野第Vビル2階	岩崎 博之	0749-26-0761	眼
7	伊藤整形外科	彦根市西今町1041-18	伊藤 鎮雄	0749-23-7787	整外・内・リハ・リウマチ
8	医療法人江竜皮膚科	彦根市後三条町593-9	江竜 喜史	0749-23-7815	皮
9	近江ふるさと会診療所	彦根市石寺町713	池田 智之	(0749-43-5880)	内・神内
10	近江ふるさと会第二診療所	彦根市開出今町1343番地3	池田 智之	(0749-22-4321)	内・外
11	おおはし内科循環器科クリニック	彦根市後三条町649	大橋 直弘	0749-30-3800	内・循
12	岡田医院	彦根市橋向町44	三浦 裕司	0749-22-1505	内・循・小
13	おがわ耳鼻咽喉科クリニック	彦根市駅東町15-1 近江鉄道ビル1F	小川 富美雄	0749-22-8799	耳鼻咽喉・アレルギー
14	医療法人 おくの内科	彦根市本町一丁目4-28	奥野 資夫	0749-21-3355	内・消
15	遡返の郷 診療所	彦根市日夏町151	松木 明	0749-28-7951	内・精
16	かさい整形外科	彦根市中央町3-56	葛西 千秋	0749-21-2201	整外・リウマチ・リハ
17	かみやキッズクリニック	彦根市芥川町字塚町472-16	神谷 博	0749-23-2255	小
18	きたむら内科医院	彦根市長曾根南町448-25	北村 有三	0749-22-9617	内・小
19	医療法人 橋地医院	彦根市栄町二丁目6-47	橋地 信雄	0749-23-2057	内・整外
20	KKCウェルネスひこね健診クリニック	彦根市駅東町15番1	山内 博史	0749-24-3011	内・放・婦
21	独立行政法人国立印刷局彦根工場診療所	彦根市東沼波町1157-1	鈴木 仙太郎	(0749-27-6029)	内
22	小林医院	彦根市京町二丁目7-38	小林 進	0749-22-0247	内・小・消
23	医療法人社団小森医院	彦根市旭町2-18	小森 明彦	0749-22-2714	内・胃・小
24	金亀荘診療所	彦根市日夏町151	松木 明	0749-28-7951	内
25	医療法人坂田整形外科	彦根市清嶋町288-37	坂田 勝朗	0749-28-3737	リウマチ・整外・リハ
26	特別養護老人ホームさざなみ苑	彦根市城町二丁目30	吉橋 彩子	0749-27-1411	内
27	特別養護老人ホーム サニーブレイス彦根 医務室	彦根市三津町446番地1	安食 元	0749-47-3577	内
28	国立大学法人滋賀大学保健管理センター	彦根市馬場1-1-1	山本 祐二	0749-27-1024	内・精・整外・婦人
29	しみずクリニック	彦根市中央町3-55	清水 尚一	0749-21-3525	内・消
30	医療法人 厚生会 城東眼科	彦根市佐和町11-30	長松 俊次	0749-23-4097	眼
31	白石外科	彦根市肥田町915-33	白石 制	0749-43-5651	内・胃内・外・整外・肛外
32	しらいし耳鼻咽喉科	彦根市金沢町586-4	白石 浩	0749-43-6500	耳鼻咽喉
33	医療法人青葉会 神野レディスクリニック	彦根市中央町3-73	神野 佳樹	0749-22-6216	産・婦・麻酔
34	医療法人青葉会 神野レディスクリニック アリス	彦根市八坂町2888番地1	中島 彰	0749-29-9025	産・婦
35	医療法人青葉会 神野レディスクリニック ソフィア	彦根市川瀬馬場町1082-1	佐々木 義和	0749-25-5566	婦・産
36	菅原メンタルクリニック	彦根市大東町9-16 上野ビル本館2F	菅原 哲哉	0749-21-0840	内・精・神・心内
37	医療法人源進会杉本整形外科	彦根市東沼波町1013-1	杉本 春夫	0749-30-0055	整外・リウマチ・内・リハ
38	すみよしクリニック	彦根市小泉町106-1・103号	住吉 健一	0749-30-1835	内・消・小
39	せい医院	彦根市京町3丁目4-48	池田 誠	0749-27-1521	耳鼻咽喉
40	特別養護老人ホーム千松の郷診療所	彦根市松原町520番-1	中西 正喜	0749-22-2255	内・消内
41	特別養護老人ホーム千松の郷Ⅱ 番館診療所	彦根市松原町524番地	横野 智信	0749-22-2255	内・消内
42	曾我医院	彦根市清嶋町878番地	曾我 俊世	0749-28-2925	内・小
43	高崎医院	彦根市西葛籠町164番地	高崎 正樹	0749-28-0210	内・小・婦
44	医療法人 たかはし整形外科	彦根市長曾根南町395-7	高橋 直久	0749-27-6296	リウマチ・整外・リハ
45	高原アイ・クリニック	彦根市長曾根南町443	高原 嘉一	0749-27-1956	眼
46	高村外科	彦根市中央町3-10	高村 利彦	0749-22-0650	外・整外・皮・泌・肛門・リハ・内
47	医療法人 高山内科循環器科	彦根市日夏町2680-35	高山 幸男	0749-28-7007	内・呼・循
48	医療法人社団くるみ会田口診療所	彦根市彦富町905-3	田口 久夫	0749-43-6600	内・小
49	医療法人辰巳医院	彦根市西沼波町269番地18	辰巳 裕之	0749-22-1180	内・小
50	田中クリニック	彦根市開出今町1516番地18	田中 俊郎	0749-27-1611	内・胃・肛・外・リハ
51	たなか小児科	彦根市川瀬馬場町1082番7	田中 和彦	0749-28-8801	小
52	田宮こども診療所	彦根市松原町3614番地	田宮 寛	0749-22-2780	小
53	塚本医院	彦根市後三条町361-8	塚本 武司	0749-27-0101	内・消
54	つじ泌尿器科クリニック	彦根市西今町1131-23	辻 裕	0749-23-7714	泌・内・皮
55	堤医院	彦根市原町850番地179	堤 正昭	0749-24-0533	内・小・放
56	医療法人 徳田医院	彦根市出路町218番地の1	徳田 康孝	0749-43-7001	内・胃・小・放
57	なかつか内科医院	彦根市川瀬馬場町1082番地5	中塚 貴之	0749-29-0981	内・循内・呼内
58	医療法人中西医院	彦根市芥橋二丁目9番14号	中西 正喜	0749-22-1152	内・消・小
59	医療法人優心会 中橋整形外科クリニック	彦根市高宮町1793番地の3	中橋 謙次	0749-26-5088	整外・リハ・リウマチ
60	特別養護老人ホーム ナースログ	彦根市極楽寺町605	中塚 貴之	0749-25-5288	内
61	葉の花心療クリニック	彦根市大東町2-29目加田ビル1階	椋田 稔朗	0749-27-7087	心内・精・糖内・内分泌内
62	医療法人社団成仁会 成美記念クリニック	彦根市賀良山町1405-3	安食 了	0749-28-1323	内・小・消内・外・麻酔・循内・呼内
63	西川医院	彦根市鳥居本町1732	西川 俊介	0749-22-3887	内
64	医療法人蒼明会 橋添眼科	彦根市西今町58-6 北栄ビル1F	橋添 元胤	0749-21-2602	眼
65	医療法人若樹会 橋本医院	彦根市上西川町384番地	橋本 進一	0749-43-2207	内・呼・循・アレルギー・外
66	パナソニック株式会社7'ライフ社彦根工場健康管理室	彦根市岡町33番地	前田 希和	0749-23-1511	内
67	馬場医院	彦根市高宮町3020番地	馬場 裕司	0749-28-3360	内・胃・外
68	はやし婦人クリニック	彦根市竹ヶ鼻町658	林 清士	0749-26-0528	産・婦・内
69	彦根休日急病診療所	彦根市八坂町1900番地4	上林 俊明	0749-22-1119	内・小
70	医療法人森照会 彦根中央リハビリテーションクリニック	彦根市西今町369番1	吉田 森一	0749-22-7005	外・脳外・内・リハ
71	ヒフ科クリニック山本	彦根市日夏町2878-1	山本 昌充	0749-25-4116	皮
72	ひまわり眼科	彦根市竹ヶ鼻町43-2c'n'シテ彦根専門店街2階	橋 務	0749-26-7852	眼
73	ひまわり診療所	彦根市平田町230-10	岡田 護	0749-27-2473	内・循内
74	ひらたクリニック	彦根市平田町448-1	稲富 五十雄	0749-21-4611	内
75	医療法人ひろた皮ふ科医院	彦根市西今町142-15	廣田 雄介	0749-21-1112	皮
76	特別養護老人ホーム 風蝶木	彦根市極楽寺町596	住吉 健一	0749-25-5288	内
77	ふじせき医院	彦根市高宮町2037番地	藤開 義樹	0749-23-2233	小
78	フジテック健康相談室	彦根市宮田町591番地1	堀川 修	(0749-30-6292)	内
79	藤野こどもクリニック	彦根市戸賀町36番地6	藤野 英俊	0749-47-5311	小・循内
80	ふせクリニック	彦根市地蔵町190番地8	布施 建治	0749-46-3711	内・消内・小
81	㈱プリジストン彦根健康管理センター	彦根市高宮町211	中山 邦雄	0749-22-8412	内
82	平和堂健康サポートセンター診療所	彦根市西今町1番地	河津 雄一郎	(0749-23-3212)	内
83	松木診療所	彦根市平田町678-10	松木 明	0749-22-5185	内・小・リハ
84	医療法人社団松本医院	彦根市日夏町3662	松本 喜博	0749-28-0633	内・小・眼
85	医療法人遙山会 南彦根クリニック	彦根市西今町138	上ノ山 一寛	0749-24-7808	精・神・心内・内

86	宮下内科	彦根市芹橋二丁目9-56	宮下 ひろ子	0749-22-0383	内・胃・小
87	目加田眼科	彦根市後三桑町495-5	目加田 篤	0749-27-5151	眼
88	医療法人社団 安澤内科診療所	彦根市高宮町2290番地	永濱 隆	0749-22-0984	内・外・胃・小
89	医療法人友仁会山崎外科	彦根市河原3丁目1-20	松村 幸次郎	0749-22-1888	外・内・消内・整外・放・リハ・肛外
90	山下医院	彦根市長曾根町5番25-1	山下 猛一	0749-24-5290	内・小・婦
91	横野医院	彦根市大森町2035-4	横野 智信	0749-24-1515	内・消内・小
92	わかもり皮膚科クリニック	彦根市松原町字石持1892	若森 健	0749-21-1212	皮
93	わだ医院	彦根市野良田町330-31	和田 直人	0749-47-6850	内・循内・老内
94	石川医院	愛知郡愛荘町蚊野1882	石川 愿	0749-37-2007	婦・内・小
95	上林医院	愛知郡愛荘町目加田882	上林 俊明	0749-37-2003	内・小
96	北村医院	愛知郡愛荘町蚊野1732	小澤 哲史	0749-37-3376	内・小
97	中川クリニック	愛知郡愛荘町沓掛382	中川 菜	0749-42-2225	内・循・小・皮・外・整外・リハ
98	医療法人 成宮クリニック	愛知郡愛荘町市917-7	成宮 尚男	0749-42-2620	内・小・外・整外・リハ・婦
99	野口小児科	愛知郡愛荘町沓掛388	野口 周三	0749-42-3050	小
100	特別養護老人ホーム ハッピーライフゆりの郷診療所	愛知郡愛荘町市1509番地	中川 菜	0749-49-5125	外・整外・内・循
101	医療法人矢部医院	愛知郡愛荘町愛知川1332番地の1	矢部 隆宏	0749-42-2167	内・循・小
102	特別養護老人ホームやまびこ診療所	愛知郡愛荘町安孫子1235	小澤 哲史	0749-37-8532	内
103	世一クリニック	愛知郡愛荘町中宿31番地3	世一 市郎	0749-42-7506	内・精・神内・心内
104	特別養護老人ホーム長野の里診療所	愛知郡愛荘町長野1499番地	矢部 隆宏		内・循内
105	特別養護老人ホームいやしのさと医務室	犬上郡豊郷町沢517-4	岡村 恭子	0749-35-0216	内・精
106	医療法人おした整形外科医院	犬上郡豊郷町下枝23-1	尾下 佳史	0749-35-0017	整外・リウマチ・リハ
107	重森医院	犬上郡豊郷町四十九院867	重森 恒雄	0749-35-2068	内・消・小
108	医療法人 たけは内科医院	犬上郡豊郷町下枝23-2	竹葉 智至	0749-35-8015	内・胃・消
109	宮尾医院	犬上郡甲良町在士603番地	宮尾 智子	0749-38-4357	内・小・外
110	医療法人 社団健友会 若松医院	犬上郡甲良町尼子2019番地1	若松 宏和	0749-38-2482	内・胃・小
111	特別養護老人ホームいぬかみ	犬上郡多賀町中川原605-2	宮尾 智子	0749-48-2600	内
112	大辻医院 川相診療所	犬上郡多賀町川相254	大辻 常男	0749-47-1856	内・外・脳神外
113	小菅医院多賀診療所	犬上郡多賀町多賀1328	小菅 真由美	0749-48-1650	内・小
114	積水化学工業(株)多賀工場医務室	犬上郡多賀町大字四手諏訪510-5	若松 宏和	(0749-48-8070)	内
115	特別養護老人ホーム多賀清流の里 診療所	犬上郡多賀町佐目675番地	大辻 常男	0749-49-8030	内
116	星光の里医務室	犬上郡多賀町中川原605-2	中塚 貴之	0749-48-2606	内

歯科診療所名簿

(令和3年3月31日現在)

番号	診療所名	所在地	管理者	電話番号	診療科目
1	青木歯科医院	彦根市福部町68	青木 秀一	0749-43-6718	歯・小
2	あかい矯正歯科	彦根市大蔵町2160	赤井 妙子	0749-30-9933	矯正
3	あかい歯科	彦根市戸賀町143-4	赤井 隆	0749-22-4903	歯
4	医療法人有真会アットホーム彦根歯科医院	彦根市古沢町255-1	右近 一晃	0749-47-6481	歯・小・矯正・口腔外科
5	朝比奈歯科医院	彦根市後三条町41	朝比奈 壮郎	0749-23-6480	歯・小
6	アンジュデンタルクリニック	彦根市駅東町5番8	宮戸 瑞紀	0749-21-4118	歯・小
7	池田歯科医院	彦根市金沢町1053	池田 良	0749-43-2418	歯・小・口腔外科
8	いけだ歯科高宮診療所	彦根市高宮町702-5	池田 昌弘	0749-27-1717	歯・口腔外科・矯正・小
9	インカワ歯科	彦根市小泉町106-1・ウィルライフ南彦根101	石川 央	0749-26-6999	歯・小・矯正
10	今村歯科医院	彦根市高宮町2000	本池 直行	0749-22-0724	歯
11	井本歯科医院	彦根市原町504-35	井本 達也	0749-22-7757	歯
12	エムデンタルオフィス	彦根市松原1435-111	丹羽 誠	0749-21-5212	歯・小・口腔外科
13	太田歯科医院	彦根市京町3丁目4-15	太田 英史	0749-22-0328	歯・小・矯正
14	川尻歯科医院	彦根市京町2丁目3-35	川尻 哲央	0749-24-4700	歯
15	かわせ大村歯科医院	彦根市南川瀬町1501-20	大村 仁利	0749-28-9080	歯・小・口腔外科
16	医療法人きたがわ矯正歯科	彦根市高宮町1418-1 ウェルスMori	北河 秀規	0749-21-6480	矯正・歯・小
17	北村歯科医院	彦根市平田町137-7	北村 佳也	0749-24-1050	歯・小
18	北村歯科医院	彦根市城町2-15-7	北村 和也	0749-22-0622	歯・小・口腔外科
19	きむら歯科クリニック	彦根市後三条町528-8	木村 三右衛門	0749-23-2220	歯・小
20	こば歯科・矯正歯科クリニック	彦根市後三条町494-2	小林 哲也	0749-26-6050	歯・矯正・小
21	桜井歯科医院	彦根市小泉町314	桜井 孝徳	0749-24-5850	歯
22	サタケ歯科	彦根市高宮町1555-1 フェーザントビル1F	佐竹 善久	0749-23-0907	歯・小
23	しがや歯科医院	彦根市日夏町3800-1	志萱 昭紀	0749-28-8755	歯・小
24	歯科白石医院	彦根市岡町5-5	北尾 芳	0749-23-3084	歯
25	島野修歯科医院	彦根市中蔵1丁目1-10	島野 修	0749-26-1825	歯・小
26	白石歯科	彦根市野良山町325-5	白石 剛	0749-43-2017	歯・小
27	杉本歯科医院	彦根市蓮台寺町50-50	杉本 克実	0749-28-2604	歯・小・矯正
28	曾我歯科医院	彦根市後三条町260-3	曾我 宏世	0749-22-0973	歯
29	田井中歯科医院	彦根市河原1丁目4-22	田井中 聡	0749-24-6480	歯・小
30	太陽歯科医院	彦根市平田町678-12	中川 陽一郎	0749-24-8241	歯・小・矯正
31	たかとり歯科医院	彦根市野良山町436-1	鷹取 司	0749-43-6073	歯・小
32	医療法人社団ちひろ会たきい歯科医院	彦根市田原町365-1	瀬居 喜博	0749-43-2400	歯・小・矯正・口腔外科
33	たなか歯科クリニック	彦根市西今町1131-15	田中 肇	0749-27-3355	歯・小・矯正
34	長寿歯科医院	彦根市平田町422-13	連 偉智	0749-26-1993	歯・小・矯正
35	つつみ歯科	彦根市原町850-175	堤 正彦	0749-24-2363	歯・小・口腔外科
36	中川歯科医院	彦根市京町2-8-20	中川 光司	0749-27-3188	歯・口腔外科・矯正・小
37	中島歯科医院	彦根市元町3-12	中島 千尋	0749-23-3907	歯・小
38	中山歯科医院	彦根市芹橋2丁目3-3	中山 信義	0749-22-7307	歯・小
39	医療法人社団野田歯科	彦根市佐和町4-1	野田 直樹	0749-23-6288	歯・口腔外科
40	野村歯科医院	彦根市原町180-28	野村 信人	0749-26-5183	歯・小・口腔外科
41	医療法人ヒコネ矯正歯科	彦根市大東町10-12 CROSS1F	林 竜治	0749-21-3351	歯・矯正
42	文村歯科医院	彦根市清崎町500-51	文村 俊治	0749-25-3241	歯
43	堀口歯科医院	彦根市日夏町2680-47	堀口 徹	0749-28-4182	歯
44	三希子歯科	彦根市西今町21-1	長谷川 三希子	0749-26-5069	歯・小
45	ミント歯科	彦根市野田山町938-1	上垣 宣央	0749-23-3010	歯・小・矯正
46	慶祐会 むとう歯科医院	彦根市西今町363-5	武藤 幸夫	0749-21-0008	歯・小・口腔外科
47	安澤歯科小泉診療所	彦根市小泉町106-9	安澤 吉亮	0749-22-6191	歯・小
48	安澤歯科診療所	彦根市平田町58-5	安澤 琢也	0749-23-3318	歯
49	やまだファミリー歯科	彦根市野瀬町58-2	山田 賢	0749-20-4393	歯・小・矯正
50	吉田歯科医院	彦根市芹川町1463-11	吉田 勝彦	0749-24-2700	歯・小・矯正
51	わたなべ歯科医院	彦根市鳥居本町490-1 カメラアビル1F	渡部 範生	0749-24-6417	歯・小
52	ふみむらデンタルクリニック	彦根市川瀬町1643番地1	文村 行宏	0749-28-1182	歯・小・矯正・口腔外科
53	北村歯科医院	愛知郡愛荘町蚊野1865	北村 圭司		歯
54	曾我歯科	愛知郡愛荘町市715-1	曾我 幸史	0749-42-5807	歯・矯正・小
55	塚本歯科医院	愛知郡愛荘町豊満1292-3	塚本 智	0749-42-5712	歯・小
56	中村歯科医院	愛知郡愛荘町市818-7	中村 公久	0749-42-5851	歯・小・矯正・口腔外科
57	医療法人金亀会泰荘歯科診療所	愛知郡愛荘町安孫子1346	田中 佳子	0749-37-4488	歯・小・矯正
58	ふれあい歯科医院	愛知郡愛荘町長野2043-7	武久 典子	0749-49-5757	歯・小
59	宮川歯科医院	愛知郡愛荘町番掛799	宮川 忠之	0749-42-6848	歯・小
60	若松歯科医院	犬上郡甲良町尼子2021-5	若松 健治	0749-38-4500	歯・小
61	藤本歯科医院	犬上郡多賀町多賀1328	藤本 直也	0749-48-1871	歯・小
62	山口歯科医院	犬上郡多賀町多賀1614-21	山口 正尚	0749-48-0123	歯・小・口腔外科

(4)地域医療構想の推進

目的	<p>地域医療構想は、地域の医療需要(患者数)の将来推計等を明らかにしたうえで、構想区域(二次医療圏が基本)ごとの各医療機能がどれだけ必要であるかについて検討し、地域にふさわしいバランスのとれた医療機能の分化と連携を推進するため、医療法に基づき各都道府県が医療計画の一部として策定するもので、湖東圏域では平成28年3月に策定した。</p> <p>構想の目的は、①地域の医療需要(患者数)の将来推計等をデータに基づき明らかにすること、②構想区域ごとの各医療機能の必要見込量について検討すること、③地域にふさわしいバランスのとれた医療機能の分化と連携を推進すること、④地域で安心して暮らせる地域包括ケアシステムを構築することです。</p>
----	---

① 湖東圏域地域医療構想調整会議の開催

新型コロナウイルス感染症対応のため開催中止

② 病院情報交換会の開催

新型コロナウイルス感染症対応のため開催中止

(5)災害医療体制

「滋賀県広域災害時における医療救護活動指針」が平成26年10月に策定され、平成27年4月に「アクションカード」が作成され、その後、随時、内容を改訂されてきている。

保健所においては、広域災害時には「保健医療調整地方本部」の設置、また、平時には関係機関等からなる「地域災害医療体制検討委員会」の設置や、必要に応じ、関係機関等の意見情報交換、情報共有の場を設け、災害時における協力体制を整えておく必要がある。

令和2年8月に、職員による保健医療調整湖東地方本部運営訓練を実施した。

湖東地域災害医療体制検討委員会

令和3年1月 書面開催

(6)健康危機管理体制

目的	従来想定し得なかった医薬品、毒物劇物、食中毒、感染症、飲料水その他何らかの原因により生じる県民の生命および健康の安全を脅かす事態が発生し、もしくは発生するおそれがあるときに行う健康被害の発生防止、拡大防止、治療等に関する業務を健康危機管理という。迅速かつ適切な健康危機管理を行い、県民の生命および健康の安全を確保するため、湖東地域健康危機管理調整会議を開催している。
----	---

①健康危機管理調整会議の開催

	開催日	議題
令和 元年度	令和2年 2月7日(金)	1. 新型コロナウイルス感染症にかかる対応について 2. 質疑応答 情報共有
第1回	令和2年 4月24日(金)	※コロナ対応(陽性複数発生)により中止 1. 新型コロナウイルス感染症にかかる入院医療提供対応について 2. 意見交換
第2回	令和2年 7月10日(金)	1. 県の感染動向と取組 2. 湖東圏域の現状と取組状況 3. 今後予測される感染拡大に向けた圏域の取組 (医療提供体制、在宅支援体制) 4. 新型コロナ感染症禍における避難対策
第3回	令和2年 11月20日(金)	1. 新型コロナウイルス感染症の滋賀県における感染動向と取組 2. 季節性インフルエンザの流行期に備えた相談・診療・検査体制及び新たな入院体制 3. 湖東圏域の季節性インフルエンザ流行期に備えた相談・診療・検査体制 4. 新型コロナウイルス感染症に対する様々な取組

4. 高齢者福祉と介護保険

(1)65歳以上人口の推移

(各年10月1日現在)

		平成24年	平成25年	平成26年	平成27年	平成28年	平成29年	平成30年	令和元年	令和2年
彦根市	65歳以上人口	23,645	24,476	25,321	26,157	26,821	27,385	27,769	28,158	28,582
	高齢化率(%)	20.9	22.0	22.4	23.1	23.6	24.4	24.7	25.1	25.5
愛荘町	65歳以上人口	4,121	4,229	4,333	4,470	4,555	4,628	4,665	4,702	4,751
	高齢化率(%)	20.0	20.5	20.9	21.6	21.9	22.2	22.4	22.6	22.7
豊郷町	65歳以上人口	1,897	1,996	2,068	2,120	1,995	2,039	2,043	2,050	2,078
	高齢化率(%)	24.9	26.6	27.4	28.0	26.9	27.7	27.9	27.9	28.3
甲良町	65歳以上人口	1,968	2,023	2,079	2,135	2,102	2,110	2,118	2,131	2,140
	高齢化率(%)	26.8	28.0	29.1	30.2	30.5	31.2	32.1	32.7	33.4
多賀町	65歳以上人口	2,294	2,363	2,409	2,443	2,463	2,478	2,499	2,510	2,502
	高齢化率(%)	30.1	31.3	32.1	32.9	33.7	34.2	34.5	34.4	34.3
管内計	65歳以上人口	33,925	35,087	36,210	37,325	37,936	38,640	39,094	39,551	40,053
	高齢化率(%)	21.7	22.7	23.2	23.9	24.3	25.0	25.3	25.6	26.0
県計	65歳以上人口	303,445	315,925	329,044	339,318	346,658	353,629	359,200	363,488	368,416
	高齢化率(%)	21.4	22.3	23.2	24.0	24.5	25.3	25.7	26.0	26.3

(2)介護保険の実施状況

①要介護認定者数

(a)1号被保険者

(令和3年3月末現在)

		要支援1	要支援2	要介護1	要介護2	要介護3	要介護4	要介護5	計
湖東圏域	人	743	777	1,575	1,276	1,186	944	542	7,043
	%	10.5	11.0	22.4	18.1	16.8	13.4	7.7	100.0
彦根市	人	594	592	1,148	901	805	672	383	5,095
	%	11.7	11.6	22.5	17.7	15.8	13.2	7.5	100.0
愛荘町	人	81	105	166	135	126	111	72	796
	%	10.2	13.2	20.9	17.0	15.8	13.9	9.0	100.0
豊郷町	人	41	35	63	76	74	55	33	377
	%	10.9	9.3	16.7	20.2	19.6	14.6	8.8	100.0
甲良町	人	16	25	110	95	101	60	19	426
	%	3.8	5.9	25.8	22.3	23.7	14.1	4.5	100.0
多賀町	人	11	20	88	69	80	46	35	349
	%	3.2	5.7	25.2	19.8	22.9	13.2	10.0	100.0

要介護認定率(第1号被保険者・参考値) (%)

彦根市	17.9	愛荘町	16.4	豊郷町	19.3
甲良町	18.7	多賀町	14.0		

(b)1号・2号被保険者

(令和3年3月末現在)

		要支援1	要支援2	要介護1	要介護2	要介護3	要介護4	要介護5	計
湖東圏域	人	752	793	1,608	1,299	1,221	959	565	7,197
	%	10.4	11.0	22.3	18.0	17.0	13.3	7.9	100.0
彦根市	人	601	605	1,167	921	833	683	401	5,211
	%	11.5	11.6	22.4	17.7	16.0	13.1	7.7	100.0
愛荘町	人	81	106	175	136	130	112	72	812
	%	10.0	13.1	21.6	16.7	16.0	13.8	8.9	100.0
豊郷町	人	43	36	63	78	74	56	34	384
	%	11.2	9.4	16.4	20.3	19.3	14.6	8.9	100.0
甲良町	人	16	26	114	95	104	61	23	439
	%	3.6	5.9	26.0	21.6	23.7	13.9	5.2	100.0
多賀町	人	11	20	89	69	80	47	35	351
	%	3.1	5.7	25.4	19.7	22.8	13.4	10.0	100.0

②サービス利用状況 (令和3年3月現在)

(a)利用人数

	在宅	施設	計
湖東圏域	5,856	1,045	6,901
彦根市	4,352	641	4,993
愛荘町	700	138	838
豊郷町	218	79	297
甲良町	336	91	427
多賀町	250	96	346

(b)在宅サービス利用率 (居宅サービス)

(%)

	通所介護	訪問介護	福祉用具貸与	訪問看護	訪問入浴
彦根市	31.1	22.3	50.1	14.9	2.1
愛荘町	29.1	15.4	43.3	9.4	2.2
豊郷町	50.5	24.5	63.3	10.7	0.0
甲良町	36.3	20.8	53.0	11.0	3.5
多賀町	39.7	20.9	52.7	14.6	1.7

(介護予防居宅サービス)

(%)

	介護予防通所介護※	介護予防訪問介護※	介護予防福祉用具貸与	介護予防訪問看護	介護予防訪問入浴
彦根市	0.0	0.0	80.5	8.4	0.0
愛荘町	0.0	0.0	79.4	2.9	0.0
豊郷町	0.0	0.0	68.2	9.1	0.0
甲良町	0.0	0.0	78.9	0.0	0.0
多賀町	0.0	0.0	100.0	0.0	0.0

※平成30年度より介護予防・日常生活支援総合事業へ移行。

(c)要介護度別在宅サービス利用率

※在宅サービス利用者のうち、それぞれのサービスを利用している者の割合

彦根市		(%)				
	通所介護	訪問介護	福祉用具貸与	訪問看護	訪問入浴	
要介護1	31.1	19.9	41.2	11.8	0.3	
要介護2	34.4	23.4	53.3	14.6	1.2	
要介護3	32.5	20.3	54.6	14.7	1.7	
要介護4	25.3	24.8	53.3	17.2	4.8	
要介護5	25.5	29.9	57.2	25.5	9.7	

愛荘町		(%)				
	通所介護	訪問介護	福祉用具貸与	訪問看護	訪問入浴	
要介護1	26.5	14.8	27.0	7.7	1.0	
要介護2	27.6	10.9	46.6	8.0	0.6	
要介護3	31.8	16.4	50.9	10.0	1.8	
要介護4	38.6	22.9	59.0	13.3	4.8	
要介護5	20.0	20.0	57.1	14.3	11.4	

豊郷町		(%)				
	通所介護	訪問介護	福祉用具貸与	訪問看護	訪問入浴	
要介護1	51.1	19.1	57.4	10.6	0.0	
要介護2	52.2	23.2	71.0	10.1	1.4	
要介護3	51.0	28.6	61.2	10.2	4.1	
要介護4	42.9	28.6	52.4	14.3	0.0	
要介護5	50.0	30.0	70.0	10.0	10.0	

甲良町		(%)				
	通所介護	訪問介護	福祉用具貸与	訪問看護	訪問入浴	
要介護1	43.8	12.4	44.8	5.7	0.0	
要介護2	31.7	17.3	51.0	9.6	1.0	
要介護3	33.3	32.0	61.3	17.3	2.7	
要介護4	37.5	29.2	58.3	16.7	4.2	
要介護5	22.2	44.4	88.9	22.2	77.8	

多賀町		(%)				
	通所介護	訪問介護	福祉用具貸与	訪問看護	訪問入浴	
要介護1	36.7	27.8	45.6	12.2	0.0	
要介護2	41.7	13.9	56.9	8.3	1.4	
要介護3	38.0	12.0	48.0	12.0	4.0	
要介護4	50.0	27.3	72.7	40.9	0.0	
要介護5	40.0	60.0	80.0	60.0	20.0	

(d)要支援度別介護予防サービス利用率

※介護予防サービス利用者のうち、それぞれのサービスを利用している者の割合

彦根市		(%)				
	介護予防通所介護	介護予防訪問介護	介護予防福祉用具貸与	介護予防訪問看護	介護予防訪問入浴	
要支援1	0.0	0.0	78.7	7.4	0.0	
要支援2	0.0	0.0	81.8	9.2	0.0	

愛荘町		(%)				
	介護予防通所介護	介護予防訪問介護	介護予防福祉用具貸与	介護予防訪問看護	介護予防訪問入浴	
要支援1	0.0	0.0	88.2	5.9	0.0	
要支援2	0.0	0.0	75.0	1.5	0.0	

豊郷町		(%)				
	介護予防通所介護	介護予防訪問介護	介護予防福祉用具貸与	介護予防訪問看護	介護予防訪問入浴	
要支援1	0.0	0.0	55.6	0.0	0.0	
要支援2	0.0	0.0	76.9	15.4	0.0	

甲良町		(%)				
	介護予防通所介護	介護予防訪問介護	介護予防福祉用具貸与	介護予防訪問看護	介護予防訪問入浴	
要支援1	0.0	0.0	100.0	0.0	0.0	
要支援2	0.0	0.0	71.4	0.0	0.0	

多賀町		(%)				
	介護予防通所介護	介護予防訪問介護	介護予防福祉用具貸与	介護予防訪問看護	介護予防訪問入浴	
要支援1	0.0	0.0	0.0	0.0	0.0	
要支援2	0.0	0.0	100.0	0.0	0.0	

(e)施設サービス利用率

(%)

	介護老人福祉施設	介護老人保健施設	介護療養型医療施設
彦根市	73.9	21.4	5.6
愛荘町	64.5	29.0	5.1
豊郷町	75.9	22.8	1.3
甲良町	76.9	19.8	4.4
多賀町	80.2	15.6	4.2

③ 指定事業所

(a) 県指定事業所

(令和3年3月末現在)

※「みなし」指定事業所を含む

(カ所)

居宅サービス	指定数	介護予防サービス	指定数
訪問介護	43		
訪問入浴介護	3	介護予防訪問入浴介護	3
訪問看護	87	介護予防訪問看護	86
訪問リハビリテーション	70	介護予防訪問リハビリテーション	69
居宅療養管理指導	164	介護予防居宅療養管理指導	161
通所介護	36		
通所リハビリテーション	80	介護予防通所リハビリテーション	80
短期入所生活介護	11	介護予防短期入所生活介護	11
短期入所療養介護	3	介護予防短期入所療養介護	3
特定施設入居者生活介護	3	介護予防特定施設入居者生活介護	3
福祉用具貸与	11	介護予防福祉用具貸与	11
特定福祉用具販売	11	特定介護予防福祉用具販売	11
合 計	522	合 計	438

(人・床)

施設サービス	許可・指定数	入所定員・病床数
介護老人福祉施設	12	953
介護老人保健施設	2	200
介護療養型医療施設	0	0
介護医療院	1	60

(b) 市町指定事業所

(カ所)

地域密着型サービス	指定数	地域密着型介護予防サービス	指定数
定期巡回・随時対応型訪問介護看護	2		
夜間対応型訪問介護	-		
地域密着型通所介護	28		
認知症対応型通所介護	14	介護予防認知症対応型通所介護	13
小規模多機能型居宅介護	12	介護予防小規模多機能型居宅介護	11
認知症対応型共同生活介護	20	介護予防認知症対応型共同生活介護	19
地域密着型特定施設入居者生活介護	1		
看護小規模多機能型居宅介護	2		
合 計	79	合 計	43

(カ所)

	指定数
居宅介護支援事業所	52

(カ所)

	指定数
介護予防支援事業所	10

(人・床)

施設サービス	許可・指定数	入所定員・病床数
地域密着型介護老人福祉施設入所者生活介護	6	165

(カ所)

介護予防・日常支援総合事業サービス	指定数	介護予防・日常支援総合事業サービス	指定数
訪問型サービス(みなし)	29	通所型サービス(みなし)	45
訪問型サービス(独自)	39	通所型サービス(独自)	58
訪問型サービス(独自/定率)	10	通所型サービス(独自/定率)	22
訪問型サービス(独自/定額)	0	通所型サービス(独自/定額)	0
介護予防ケアマネジメント	10		
合 計			213

④ 研修

○認定調査員新任研修(新型コロナウイルス感染症のため研修方式を変更)

研修内容

下記(1)から(3)のすべてを満たす者を研修修了者とみなす。

(1)要介護認定適正化事業事務局が web 上で公開している動画教材の視聴

①「認定調査の基本的な考え方」(認定調査員能力向上研修会/東京会場(平成 26 年7月 16 日))講義動画(1時間 24 分 50 秒)

②「介護認定審査会の手順と特記事項の書き方」解説動画(20 分 10 秒)

③「一次判定ソフトの役割と仕組み」解説動画(12 分 3 秒)

(2)レポート課題の提出

4月 30 日(木)までに市町あてレポートを提出する。

(3)現任研修の受講

受講者は、県が秋頃に実施する現任研修を受講する。

(3)100歳長寿祝

(令和2年9月15日時点)

対 象 者	100歳
支 給 者 数	63

5. 生活保護

(1)生活保護の年度別推移

(令和3年3月)

町名	項目	H20 年度	H21 年度	H22 年度	H23 年度	H24 年度	H25 年度	H26 年度	H27 年度	H28 年度	H29 年度	H30 年度	H31 年度	R2 年度
愛 荘 町	被保護世帯	50	67	64	78	86	90	94	97	110	115	116	122	128
	被保護人員	92	116	104	118	128	136	148	152	176	181	181	180	183
	保 護 率	4.67	5.68	5.07	5.77	6.22	6.55	7.17	7.36	8.46	8.66	8.67	8.63	8.75
豊 郷 町	被保護世帯	64	71	86	98	95	98	109	111	115	112	104	101	102
	被保護人員	95	106	123	136	130	139	152	163	160	157	136	133	136
	保 護 率	12.99	14.39	16.60	17.81	17.11	18.43	20.10	21.49	21.61	21.26	18.47	18.04	18.04
甲 良 町	被保護世帯	57	70	76	69	70	61	65	68	71	69	65	61	60
	被保護人員	90	110	117	97	100	86	94	95	100	99	95	87	86
	保 護 率	11.48	14.17	15.27	13.12	13.72	12.01	13.21	13.53	14.60	14.75	14.45	13.41	13.48
多 賀 町	被保護世帯	11	11	11	10	6	7	10	13	16	22	22	18	15
	被保護人員	14	16	16	13	9	11	13	15	19	26	28	25	23
	保 護 率	1.76	2.03	2.06	1.70	1.19	1.46	1.74	2.02	2.61	3.60	3.87	3.42	3.18
合 計	被保護世帯	182	219	237	255	257	256	278	289	312	318	307	302	305
	被保護人員	291	348	360	364	367	372	407	425	461	463	440	425	428
	保 護 率	6.69	8.01	8.30	8.44	8.53	8.65	9.51	9.95	10.75	10.97	10.46	10.11	10.22

注) 1. 単位： 被保護世帯 …… 世帯
 被保護人員 …… 人
 保 護 率 …… ‰ パーミル（千分率） 被保護人員／人口

(2)被保護世帯類型別状況

(単位:世帯)(令和3年3月31日)

区 分	高齢者	母 子	傷病・障害	その他	停止中	計
愛 荘 町	46	15	39	28	-	128
豊 郷 町	61	4	26	11	-	102
甲 良 町	31	1	21	7	-	60
多 賀 町	5	-	5	4	1	15
郡部(世帯数)	143	20	91	50	1	305
郡部(人員)	153	62	128	84	1	428
滋賀県(世帯数)	4,068	487	2,551	1,131	39	8,276

(3)生活保護費扶助別支出額

(令和2年度)

区 分	支出額(円)	構成比率(%)	備 考
保 護 費	生活扶助	164,640,619	61.73
	住宅扶助	60,859,536	22.82
	教育扶助	3,620,054	1.36
	介護扶助	363,813	0.14
	医療扶助	2,876,303	1.08
	出産扶助	305,000	0.11
	生業扶助	2,026,467	0.76
	葬祭扶助	1,039,925	0.39
	就労自立給付金	276,316	0.10
	進学準備給付金		0.00
	小計	236,008,033	88.48
保護施設事務費 及び委託事務費	30,716,947	11.52	
合 計	266,724,980	100.00	

注)

介護扶助、医療扶助については県庁支払分は含まない。

6. 生活困窮者自立支援

(1) 相談件数

(令和2年度)

	相談申込受付件数	支援計画作成件数
愛荘町	186	11
豊郷町	128	2
甲良町	33	5
多賀町	57	6
計	404	24

(2) 支援経過別件数

(令和2年度)

	相談開始		緊急支援	スクリーニング					プラン策定 支援開始
	相談受付	申込・同意		相談のみ (終了)	他制度へ (終了)	中断など (終了)	同意に向け (継続)	プランへ (継続)	
愛荘町	186	8	0	20	158	0	8	8	11
豊郷町	128	2	0	2	126	0	2	2	2
甲良町	33	7	0	4	22	0	7	7	5
多賀町	57	4	0	7	44	2	4	4	6
計	404	21	0	33	350	2	21	21	24

7.健康増進

(1)栄養指導事業(市町別)

(令和2年度)

		母子関係						学童・思春期			
		妊産婦		乳児		幼児		学童		思春期	
		集団	個別	集団	個別	集団	個別	集団	個別	集団	個別
管内合計	開催回数(回)	3	/	88	/	35	/	5	/	-	/
	延べ人員(人)	15	228	629	691	523	189	735	5	-	6
彦根市	開催回数(回)	-	/	-	/	3	/	4	/	-	/
	延べ人員(人)	-	-	-	573	148	22	666	1	-	-
愛荘町	開催回数(回)	3	/	33	/	-	/	-	/	-	/
	延べ人員(人)	15	174	352	9	-	9	-	-	-	-
豊郷町	開催回数(回)	-	/	12	/	-	/	1	/	-	/
	延べ人員(人)	-	53	44	63	-	155	69	-	-	-
甲良町	開催回数(回)	-	/	19	/	20	/	-	/	-	/
	延べ人員(人)	-	1	75	46	140	-	-	-	-	-
多賀町	開催回数(回)	-	/	24	/	12	/	-	/	-	/
	延べ人員(人)	-	-	158	-	235	3	-	4	-	6

		成人・老人関係				地区組織育成		
		成人		老人		推進員 養成	推進員 研修	協議会 育成
		集団	個別	集団	個別			
管内合計	開催回数(回)	17	/	23	/	-	1	12
	延べ人員(人)	533	227	258	333	-	20	282
彦根市	開催回数(回)	1	/	11	/	-	-	-
	延べ人員(人)	7	127	154	250	-	-	-
愛荘町	開催回数(回)	-	/	-	/	-	-	-
	延べ人員(人)	-	3	-	11	-	-	-
豊郷町	開催回数(回)	-	/	7	/	-	-	3
	延べ人員(人)	-	54	57	10	-	-	16
甲良町	開催回数(回)	6	/	1	/	-	-	9
	延べ人員(人)	139	43	13	58	-	-	266
多賀町	開催回数(回)	10	/	4	/	-	1	-
	延べ人員(人)	387	-	34	4	-	20	-

(2)栄養相談事業(市町別)

(令和2年度)

		糖尿病		高血圧		脂質異常症		肥満		小児肥満	
		集団	個別	集団	個別	集団	個別	集団	個別	集団	個別
管内合計	開催回数(回)	-	/	11	/	1	/	-	/	-	/
	延べ人員(人)	-	65	149	79	69	53	-	42	-	1
彦根市	開催回数(回)	-	/	11	/	-	/	-	/	-	/
	延べ人員(人)	-	16	149	7	-	15	-	7	-	1
愛荘町	開催回数(回)	-	/	-	/	-	/	-	/	-	/
	延べ人員(人)	-	2	-	2	-	7	-	1	-	-
豊郷町	開催回数(回)	-	/	-	/	1	/	-	/	-	/
	延べ人員(人)	-	5	-	3	69	3	-	-	-	-
甲良町	開催回数(回)	-	/	-	/	-	/	-	/	-	/
	延べ人員(人)	-	17	-	39	-	10	-	27	-	-
多賀町	開催回数(回)	-	/	-	/	-	/	-	/	-	/
	延べ人員(人)	-	25	-	28	-	18	-	7	-	-

		貧血		骨粗しょう症		寝たきり		その他		訪問 (再掲)
		集団	個別	集団	個別	集団	個別	集団	個別	
管内合計	開催回数(回)	-	/	7	/	1	/	-	/	/
	延べ人員(人)	-	6	274	3	12	-	-	45	5
彦根市	開催回数(回)	-	/	-	/	1	/	-	/	/
	延べ人員(人)	-	1	-	-	12	-	-	5	1
愛荘町	開催回数(回)	-	/	5	/	-	/	-	/	/
	延べ人員(人)	-	-	212	2	-	-	-	-	1
豊郷町	開催回数(回)	-	/	-	/	-	/	-	/	/
	延べ人員(人)	-	1	-	-	-	-	-	3	-
甲良町	開催回数(回)	-	/	1	/	-	/	-	/	/
	延べ人員(人)	-	2	12	1	-	-	-	15	3
多賀町	開催回数(回)	-	/	1	/	-	/	-	/	/
	延べ人員(人)	-	2	50	-	-	-	-	22	-

(3)給食施設・指導状況

(令和2年度)

		管理栄養士のみの施設		管理栄養士・栄養士どちらもいる施設			栄養士のみの施設		管理栄養士・栄養士どちらもいない施設	施設合計
		施設数	管理栄養士数	施設数	管理栄養士数	栄養士数	施設数	栄養士数		
特定給食施設	学校	3	3	5	9	13	7	10	11	26
	病院	-	-	4	25	12	-	-	-	4
	介護老人施設	-	-	2	2	2	-	-	-	2
	老人福祉施設	1	3	3	7	6	-	-	-	4
	児童福祉施設	2	2	-	-	-	1	2	10	13
	社会福祉施設	1	3	-	-	-	1	1	-	2
	事業所	3	3	-	-	-	2	3	10	15
	寄宿舎	-	-	-	-	-	-	-	-	-
	一般給食センター	-	-	-	-	-	-	-	-	-
	その他	-	-	-	-	-	-	-	-	-
計	10	14	14	43	33	11	16	31	66	
多数給食施設	学校	-	-	-	-	-	1	1	3	4
	病院	-	-	-	-	-	-	-	-	-
	介護老人施設	-	-	-	-	-	-	-	-	-
	老人福祉施設	8	15	4	8	6	3	3	3	18
	児童福祉施設	2	2	-	-	-	7	8	17	26
	社会福祉施設	2	2	-	-	-	-	-	1	3
	事業所	-	-	-	-	-	-	-	12	12
	寄宿舎	-	-	-	-	-	2	2	3	5
	一般給食センター	-	-	-	-	-	-	-	-	-
	その他	-	-	-	-	-	-	-	2	2
計	12	19	4	8	6	13	14	41	70	
合計		22	33	18	51	39	24	30	72	136

		巡回指導	
		栄養士有	栄養士無
特定給食施設	学校	-	-
	病院	-	-
	介護老人保健施設	-	-
	老人福祉施設	-	-
	児童福祉施設	-	-
	社会福祉施設	-	-
	事業所	-	-
	寄宿舎	-	-
	一般給食センター	-	-
	その他	-	-
計	-	-	
多数給食施設	学校	-	-
	病院	-	-
	介護老人保健施設	-	-
	老人福祉施設	-	-
	児童福祉施設	-	-
	社会福祉施設	-	-
	事業所	-	-
	寄宿舎	-	-
	一般給食センター	-	-
	その他	-	-
計	-	-	
合計		-	-

新型コロナウイルス感染症対応のため中止

	集団指導	
	回数	人数
実施なし	-	-

新型コロナウイルス感染症対応のため中止

(4)健康推進員配置状況、講座開催状況

(令和2年度)

	健康推進員数	世帯数 (令和2年4月現在)	推進員1人受け 持ち世帯数	養成講座修了者 数
管内合計	331	64,429	195	0
彦根市	140	48,489	346	-
愛荘町	35	8,014	229	-
豊郷町	31	3,003	97	-
甲良町	53	2,245	42	-
多賀町	72	2,678	37	-

(5)栄養指導実施状況（保健所実施分）

① 個別指導

(令和2年度)

実施対象	生活習慣病	その他
個別指導件数	0	0

② 集団指導

(令和2年度)

実施件数	開催件数	延べ人員
健康推進員養成講座	-	-
健康推進員再教育講座	-	-
栄養業務従事者研修会	-	-
在宅栄養士研修	1	3
その他	-	-
計	1	3

8. 成人・老人保健

(1)健康 教育

①個別健康教育実施状況

(令和2年度)

		管内合計	彦根市	愛荘町	豊郷町	甲良町	多賀町
高血圧	指導を開始した者	-	-	-	-	-	-
	指導を終了した者	-	-	-	-	-	-
脂質異常症	指導を開始した者	-	-	-	-	-	-
	指導を終了した者	-	-	-	-	-	-
糖尿病	指導を開始した者	-	-	-	-	-	-
	指導を終了した者	-	-	-	-	-	-
喫煙	指導を開始した者	3	3	-	-	-	-
	指導を終了した者	2	2	-	-	-	-
計	指導を開始した者	-	-	-	-	-	-
	指導を終了した者	-	-	-	-	-	-

②集団健康教育等の実施状況

(令和2年度)

		管内合計	彦根市	愛荘町	豊郷町	甲良町	多賀町	
集 団 健康教育	歯周疾患	開催回数(回)	9	-	7	-	2	-
		参加延人数(人)	196	-	183	-	13	-
		平均参加者数(人/回)	22	-	26	-	7	-
	ロコモティ ブシンド ローム	開催回数(回)	-	-	-	-	-	-
		参加延人数(人)	-	-	-	-	-	-
		平均参加者数(人/回)	-	-	-	-	-	-
	慢性閉塞 性肺疾患 (COPD)	開催回数(回)	-	-	-	-	-	-
		参加延人数(人)	-	-	-	-	-	-
		平均参加者数(人/回)	-	-	-	-	-	-
	病 態 別	開催回数(回)	10	9	-	-	1	-
		参加延人数(人)	129	117	-	-	12	-
		平均参加者数(人/回)	13	13	-	-	12	-
	薬	開催回数(回)	-	-	-	-	-	-
		参加延人数(人)	-	-	-	-	-	-
		平均参加者数(人/回)	-	-	-	-	-	-
一 般	開催回数(回)	13	6	-	-	7	-	
	参加延人数(人)	912	760	-	-	152	-	
	平均参加者数(人/回)	70	127	-	-	22	-	
総 数	開催回数(回)	32	15	7	-	10	-	
	参加延人数(人)	1,237	877	183	-	177	-	
	平均参加者数(人/回)	39	58	26	-	18	-	

(2)健康相談

(令和元年度)

			管内合計	彦根市	愛荘町	豊郷町	甲良町	多賀町
重点健康相談	高血圧	開催回数(回)	36	-	3	-	8	25
		被指導延人員(人)	70	-	3	-	39	28
		平均被指導者数(人/回)	2	-	1	-	5	1
	脂質異常症	開催回数(回)	14	-	2	-	2	10
		被指導延人員(人)	30	-	2	-	10	18
		平均被指導者数(人/回)	2	-	1	-	5	2
	糖尿病	開催回数(回)	30	-	-	-	10	20
		被指導延人員(人)	42	-	-	-	17	25
		平均被指導者数(人/回)	1	-	-	-	2	1
	歯周疾患	開催回数(回)	4	-	-	-	-	4
		被指導延人員(人)	80	-	-	-	-	80
		平均被指導者数(人/回)	20	-	-	-	-	20
骨粗鬆症	開催回数(回)	2	-	-	-	1	1	
	被指導延人員(人)	60	-	-	-	1	59	
	平均被指導者数(人/回)	30	-	-	-	1	59	
女性の健康	開催回数(回)	-	-	-	-	-	-	
	被指導延人員(人)	-	-	-	-	-	-	
	平均被指導者数(人/回)	-	-	-	-	-	-	
病態別	開催回数(回)	14	5	2	-	2	5	
	被指導延人員(人)	79	5	2	-	37	35	
	平均被指導者数(人/回)	6	1	1	-	19	7	
総合健康相談	開催回数(回)	317	307	10	-	-	-	
	被指導延人員(人)	439	429	10	-	-	-	
	平均被指導者数(人/回)	1	1	1	-	-	-	
計	開催回数(回)	417	312	17	-	23	65	
	被指導延人員(人)	800	434	17	-	104	245	
	平均被指導者数(人/回)	2	1	1	-	5	4	

(3)訪 問 指 導

①実施状況

(令和2年度)

			管内合計	彦根市	愛荘町	豊郷町	甲良町	多賀町
要指導者	訪問実人数	(人)	50	12	-	1	7	30
	延人数	(人)	62	14	-	1	7	40
	平均訪問回数	(回/人)	1.2	1.2	-	1.0	1.0	1.3
個別健康教育 対象者	訪問実人数	(人)	-	-	-	-	-	-
	延人数	(人)	-	-	-	-	-	-
	平均訪問回数	(回/人)	-	-	-	-	-	-
閉じこもり予防	訪問実人数	(人)	3	-	-	-	-	3
	延人数	(人)	5	-	-	-	-	5
	平均訪問回数	(回/人)	1.7	-	-	-	-	1.7
介護家族者	訪問実人数	(人)	-	-	-	-	-	-
	延人数	(人)	-	-	-	-	-	-
	平均訪問回数	(回/人)	-	-	-	-	-	-
寝たきり者	訪問実人数	(人)	-	-	-	-	-	-
	延人数	(人)	-	-	-	-	-	-
	平均訪問回数	(回/人)	-	-	-	-	-	-
認知症の者	訪問実人数	(人)	-	-	-	-	-	-
	延人数	(人)	-	-	-	-	-	-
	平均訪問回数	(回/人)	-	-	-	-	-	-
その他	訪問実人数	(人)	-	-	-	-	-	-
	延人数	(人)	-	-	-	-	-	-
	平均訪問回数	(回/人)	-	-	-	-	-	-

②従事者状況

(令和2年度)

		管内合計	彦根市	愛荘町	豊郷町	甲良町	多賀町
延人数	医師	-	-	-	-	-	-
	保健師	54	10	-	1	7	36
	看護師	-	-	-	-	-	-
	管理栄養士及び栄養士	5	4	-	-	-	1
	歯科衛生士	-	-	-	-	-	-
	その他	-	-	-	-	-	-
	計	59	14	-	1	7	37

(4)胃がん検診(X線)

(令和2年度)

	受診者数	要精密検査者数	要精密検査率 (%)	精密検査の結果別人数				未把握	未受診	
				異常なし	が ん	が んの 疑 い	が ん 以 外 の 疾 患			
管内合計	40～49歳	453	3	0.7	-	-	-	2	-	1
	50～59歳	344	5	1.5	-	-	-	4	-	1
	60～69歳	768	16	2.1	-	1	-	13	-	2
	70歳以上	871	40	4.6	1	3	1	32	-	3
	計	2,436	64	2.6	1	4	1	51	-	7
彦根市	40～49歳	305	1	0.3	-	-	-	1	-	-
	50～59歳	194	1	0.5	-	-	-	-	-	1
	60～69歳	476	5	1.1	-	1	-	4	-	-
	70歳以上	482	11	2.3	1	1	-	8	-	1
	計	1,457	18	1.2	1	2	-	13	-	2
愛荘町	40～49歳	80	-	0.0	-	-	-	-	-	-
	50～59歳	63	2	3.2	-	-	-	2	-	-
	60～69歳	106	2	1.9	-	-	-	2	-	-
	70歳以上	161	9	5.6	-	1	-	6	-	2
	計	410	13	3.2	-	1	-	10	-	2
豊郷町	40～49歳	13	1	7.7	-	-	-	-	-	1
	50～59歳	23	-	0.0	-	-	-	-	-	-
	60～69歳	38	2	5.3	-	-	-	2	-	-
	70歳以上	48	3	6.3	-	-	-	3	-	-
	計	122	6	4.9	-	-	-	5	-	1
甲良町	40～49歳	31	-	0.0	-	-	-	-	-	-
	50～59歳	29	2	6.9	-	-	-	2	-	-
	60～69歳	70	2	2.9	-	-	-	-	-	2
	70歳以上	61	3	4.9	-	-	-	3	-	-
	計	191	7	3.7	-	-	-	5	-	2
多賀町	40～49歳	24	1	4.2	-	-	-	1	-	-
	50～59歳	35	-	0.0	-	-	-	-	-	-
	60～69歳	78	5	6.4	-	-	-	5	-	-
	70歳以上	119	14	11.8	-	1	1	12	-	-
	計	256	20	7.8	-	1	1	18	-	-

※令和2年度分地域保健・健康増進事業報告(がん検診県分)8月時点暫定報告

(5)胃がん検診(内視鏡)

(令和2年度)

		受診者数	要精密検査者数	要精密検査率 (%)	精密検査の結果別人数				未把握	未受診
					異常なし	が ん	が んの 疑 い	が ん 以 外 の 疾 患		
管内 合計	50～59歳	16	1	6.3	-	-	-	1	-	-
	60～69歳	24	3	12.5	-	-	-	3	-	-
	70歳以上	34	1	2.9	-	-	-	1	-	-
	計	74	5	6.8	-	-	-	5	-	-
彦根市	50～59歳	10	1	10.0	-	-	-	1	-	-
	60～69歳	10	2	20.0	-	-	-	2	-	-
	70歳以上	15	1	6.7	-	-	-	1	-	-
	計	35	4	11.4	-	-	-	4	-	-
愛荘町	50～59歳	1	-	0.0	-	-	-	-	-	-
	60～69歳	4	-	0.0	-	-	-	-	-	-
	70歳以上	6	-	0.0	-	-	-	-	-	-
	計	11	-	0.0	-	-	-	-	-	-
豊郷町	50～59歳	1	-	0.0	-	-	-	-	-	-
	60～69歳	3	1	33.3	-	-	-	1	-	-
	70歳以上	5	-	0.0	-	-	-	-	-	-
	計	9	1	11.1	-	-	-	1	-	-
甲良町	50～59歳	3	-	0.0	-	-	-	-	-	-
	60～69歳	4	-	0.0	-	-	-	-	-	-
	70歳以上	2	-	0.0	-	-	-	-	-	-
	計	9	-	0.0	-	-	-	-	-	-
多賀町	50～59歳	1	-	0.0	-	-	-	-	-	-
	60～69歳	3	-	0.0	-	-	-	-	-	-
	70歳以上	6	-	0.0	-	-	-	-	-	-
	計	10	-	0.0	-	-	-	-	-	-

※令和2年度分地域保健・健康増進事業報告(がん検診県分)8月時点暫定報告

(6)子宮頸がん検診

(令和2年度)

		受診者数	要精密検査者数	要精密検査率 (%)	精密検査の結果別人数					未把握	未受診
					異常なし	頸がん	AIS、腺異形成	CINおよび頸がんの疑い又は未確定	頸がんおよび形成以外の疾患		
管内合計	20～29歳	253	8	3.2	2	-	5	-	1	-	-
	30～39歳	578	21	3.6	4	-	14	1	1	-	1
	40～49歳	934	33	3.5	12	1	16	-	3	-	1
	50～59歳	780	16	2.1	6	1	6	1	2	-	-
	60～69歳	672	7	1.0	3	1	2	1	-	-	-
	70歳以上	437	2	0.5	1	-	1	-	-	-	-
	計	3,654	87	2.4	28	3	44	3	-	-	2
彦根市	20～29歳	198	6	3.0	2	-	3	-	1	-	-
	30～39歳	433	16	3.7	4	-	11	1	-	-	-
	40～49歳	677	27	4.0	11	1	13	-	2	-	-
	50～59歳	545	14	2.6	6	1	5	-	2	-	-
	60～69歳	443	7	1.6	3	1	2	1	-	-	-
	70歳以上	273	2	0.7	1	-	1	-	-	-	-
	計	2,569	72	2.8	27	3	35	2	5	-	-
愛荘町	20～29歳	25	1	4.0	-	-	1	-	-	-	-
	30～39歳	84	2	2.4	-	-	1	-	1	-	-
	40～49歳	142	3	2.1	-	-	2	-	-	-	1
	50～59歳	103	1	1.0	-	-	-	1	-	-	-
	60～69歳	95	-	0.0	-	-	-	-	-	-	-
	70歳以上	65	-	0.0	-	-	-	-	-	-	-
	計	514	7	1.4	-	-	4	1	1	-	1
豊郷町	20～29歳	10	-	0.0	-	-	-	-	-	-	-
	30～39歳	25	2	8.0	-	-	2	-	-	-	-
	40～49歳	41	-	0.0	-	-	-	-	-	-	-
	50～59歳	38	-	0.0	-	-	-	-	-	-	-
	60～69歳	38	-	0.0	-	-	-	-	-	-	-
	70歳以上	27	-	0.0	-	-	-	-	-	-	-
	計	179	2	1.1	-	-	2	-	-	-	-
甲良町	20～29歳	10	-	0.0	-	-	-	-	-	-	-
	30～39歳	18	1	5.6	-	-	-	-	-	-	1
	40～49歳	40	1	2.5	1	-	-	-	-	-	-
	50～59歳	53	1	1.9	-	-	1	-	-	-	-
	60～69歳	48	-	0.0	-	-	-	-	-	-	-
	70歳以上	22	-	0.0	-	-	-	-	-	-	-
	計	191	3	1.6	1	-	1	-	-	-	1
多賀町	20～29歳	10	1	10.0	-	-	1	-	-	-	-
	30～39歳	18	-	0.0	-	-	-	-	-	-	-
	40～49歳	34	2	5.9	-	-	1	-	1	-	-
	50～59歳	41	-	0.0	-	-	-	-	-	-	-
	60～69歳	48	-	0.0	-	-	-	-	-	-	-
	70歳以上	50	-	0.0	-	-	-	-	-	-	-
	計	201	3	1.5	-	-	2	-	1	-	-

※令和2年度分地域保健・健康増進事業報告(がん検診県分)8月時点暫定報告

(7)乳がん検診

マンモグラフィー単独

(令和2年度)

		受診者数	要精密検査者数	要精密検査率 (%)	精密検査の結果別人数				未把握	未受診
					異常なし	が ん	が んの 疑 い	が ん 以 外 の 疾 患		
管内 合計	40～49歳	884	57	6.4	17	1	1	35	-	3
	50～59歳	675	37	5.5	20	3	-	13	-	1
	60～69歳	674	29	4.3	18	1	-	8	-	2
	70歳以上	556	25	4.5	13	3	-	9	-	-
	計	2,789	148	5.3	68	8	1	65	-	6
彦根市	40～49歳	608	33	5.4	8	1	-	24	-	-
	50～59歳	432	21	4.9	7	2	-	11	-	1
	60～69歳	417	14	3.4	8	1	-	5	-	-
	70歳以上	320	13	4.1	7	1	-	5	-	-
	計	1,777	81	4.6	30	5	-	45	-	1
愛荘町	40～49歳	136	12	8.8	7	-	1	3	-	1
	50～59歳	90	2	2.2	2	-	-	-	-	-
	60～69歳	111	5	4.5	3	-	-	1	-	1
	70歳以上	104	6	5.8	1	2	-	3	-	-
	計	441	25	5.7	13	2	1	7	-	2
豊郷町	40～49歳	39	4	10.3	2	-	-	1	-	1
	50～59歳	53	10	18.9	9	-	-	1	-	-
	60～69歳	39	5	12.8	4	-	-	-	-	1
	70歳以上	39	3	7.7	3	-	-	-	-	-
	計	170	22	12.9	18	-	-	2	-	2
甲良町	40～49歳	64	3	4.7	-	-	-	3	-	-
	50～59歳	59	4	6.8	2	1	-	1	-	-
	60～69歳	48	3	6.3	2	-	-	1	-	-
	70歳以上	32	2	6.3	1	-	-	1	-	-
	計	203	12	5.9	5	1	-	6	-	-
多賀町	40～49歳	37	5	13.5	-	-	-	4	-	1
	50～59歳	41	-	-	-	-	-	-	-	-
	60～69歳	59	2	3.4	1	-	-	1	-	-
	70歳以上	61	1	1.6	1	-	-	-	-	-
	計	198	8	4.0	2	-	-	5	-	1

※令和2年度分地域保健・健康増進事業報告(がん検診県分)8月時点暫定報告

(8)大腸がん検診

(令和2年度)

		受診者数	要精密検査者数	要精密検査率 (%)	精密検査の結果別人数				未把握	未受診
					異常なし	が ん	が んの 疑 い	が ん 以 外 の 疾 患		
管内合計	40～49歳	785	49	6.2	17	2	-	29	-	1
	50～59歳	738	38	5.1	11	1	-	24	-	2
	60～69歳	1,585	86	5.4	9	1	1	65	2	8
	70歳以上	1,931	158	8.2	20	3	-	121	3	11
	計	5,039	331	6.6	57	7	1	239	5	22
彦根市	40～49歳	506	28	5.5	10	2	-	16	-	-
	50～59歳	432	22	5.1	8	-	-	13	-	1
	60～69歳	907	47	5.2	6	-	-	38	-	3
	70歳以上	953	73	7.7	6	1	-	64	-	2
	計	2,798	170	6.1	30	3	-	131	-	6
愛荘町	40～49歳	153	9	5.9	2	-	-	6	-	1
	50～59歳	139	5	3.6	1	1	-	3	-	-
	60～69歳	299	13	4.3	1	1	-	8	1	2
	70歳以上	515	38	7.4	6	-	-	24	2	6
	計	1,106	65	5.9	10	2	-	41	3	9
豊郷町	40～49歳	22	1	4.5	-	-	-	1	-	-
	50～59歳	37	1	2.7	1	-	-	-	-	-
	60～69歳	81	5	6.2	-	-	-	3	-	2
	70歳以上	111	4	3.6	-	-	-	4	-	-
	計	251	11	4.4	1	-	-	8	-	2
甲良町	40～49歳	51	5	9.8	4	-	-	1	-	-
	50～59歳	68	4	5.9	1	-	-	3	-	-
	60～69歳	135	10	7.4	1	-	1	7	1	-
	70歳以上	140	19	13.6	2	2	-	13	1	1
	計	394	38	9.6	8	2	1	24	2	1
多賀町	40～49歳	53	6	11.3	1	-	-	5	-	-
	50～59歳	62	6	9.7	-	-	-	5	-	1
	60～69歳	163	11	6.7	1	-	-	9	-	1
	70歳以上	212	24	11.3	6	-	-	16	-	2
	計	490	47	9.6	8	-	-	35	-	4

※令和2年度分地域保健・健康増進事業報告(がん検診県分)8月時点暫定報告

(9)肺がん検診

(令和2年度)

	受診者数	要精密検査者数	要精密検査率 (%)	精密検査の結果別人数				未把握	未受診
				異常なし	がん	がんの疑い	がん以外の疾患		
管内合計	40～49歳	540	-	0.0	-	-	-	-	-
	50～59歳	396	3	0.8	3	-	-	-	-
	60～69歳	966	18	1.9	9	-	1	6	2
	70歳以上	1,270	37	2.9	13	1	2	21	-
	計	3,172	58	1.8	25	1	3	27	2
彦根市	40～49歳	323	-	0.0	-	-	-	-	-
	50～59歳	202	1	0.5	1	-	-	-	-
	60～69歳	533	6	1.1	1	-	1	3	1
	70歳以上	580	15	2.6	7	1	-	7	-
	計	1,638	22	1.3	9	1	1	10	1
愛荘町	40～49歳	91	-	0.0	-	-	-	-	-
	50～59歳	58	-	0.0	-	-	-	-	-
	60～69歳	72	3	4.2	3	-	-	-	-
	70歳以上	22	2	9.1	2	-	-	-	-
	計	243	5	2.1	5	-	-	-	-
豊郷町	40～49歳	39	-	0.0	-	-	-	-	-
	50～59歳	43	-	0.0	-	-	-	-	-
	60～69歳	167	2	1.2	-	-	-	1	1
	70歳以上	419	12	2.9	1	-	2	9	-
	計	668	14	2.1	1	-	2	10	1
甲良町	40～49歳	54	-	0.0	-	-	-	-	-
	50～59歳	53	1	1.9	1	-	-	-	-
	60～69歳	88	2	2.3	1	-	-	1	-
	70歳以上	77	1	1.3	1	-	-	-	-
	計	272	4	1.5	3	-	-	1	-
多賀町	40～49歳	33	-	0.0	-	-	-	-	-
	50～59歳	40	1	2.5	1	-	-	-	-
	60～69歳	106	5	4.7	4	-	-	1	-
	70歳以上	172	7	4.1	2	-	-	5	-
	計	351	13	3.7	7	-	-	6	-

※令和2年度分地域保健・健康増進事業報告(がん検診県分)8月時点暫定報告

(10) 歯周疾患検診・骨粗鬆症検診

① 歯周疾患検診受診者の状況及び指導区分別状況(彦根市・多賀町のみ実施) (令和2年度)

		受診者数		要精検者	要指導者	異常認めず
		男	女			
管内	40歳	30	72	28	51	23
	50歳	43	69	45	46	21
	60歳	38	62	45	42	13
	70歳	12	13	11	9	5
	計	123	216	129	148	62
彦根市	40歳	27	69	28	47	21
	50歳	36	56	41	36	15
	60歳	33	55	41	37	10
	70歳	-	-	-	-	0
	計	96	180	110	120	46
多賀町	40歳	3	3	-	4	2
	50歳	7	13	4	10	6
	60歳	5	7	4	5	3
	70歳	12	13	11	9	5
	計	27	36	19	28	16

② 骨粗鬆症検診受診者の状況及び指導区分別状況(豊郷町・多賀町のみ実施) (令和2年度)

		受診者数(女)	要精検者	要指導者	異常認めず
管内計	40歳	4	-	1	3
	45歳	8	-	-	8
	50歳	16	-	-	16
	55歳	14	2	2	10
	60歳	9	4	1	4
	65歳	25	11	9	5
	70歳	18	13	2	3
	計	94	30	15	49
豊郷町	40歳	1	-	-	1
	45歳	3	-	-	3
	50歳	7	-	-	7
	55歳	4	1	-	3
	60歳	3	1	1	1
	65歳	8	4	2	2
	70歳	9	7	-	2
	計	35	13	3	19
多賀町	40歳	3	-	1	2
	45歳	5	-	-	5
	50歳	9	-	-	9
	55歳	10	1	2	7
	60歳	6	3	-	3
	65歳	17	7	7	3
	70歳	9	6	2	1
	計	59	17	12	30

(11)肝炎ウイルス検診

①肝炎ウイルス検診の受診者数及び項目別の検査結果別

(令和2年度)

	節目検診(40歳検診)								
	受診者		C型肝炎ウイルス検診					B型肝炎ウイルス検診	
	C型	B型	判定①	判定②	判定③	判定④	判定⑤	陽性	陰性
管内計	319	319	-	-	-	306	13	-	317
彦根市	281	281	-	-	-	268	13	2	279
愛荘町	-	-	-	-	-	-	-	-	-
豊郷町	8	8	-	-	-	8	-	-	8
甲良町	20	20	-	-	-	20	-	-	20
多賀町	10	10	-	-	-	10	-	-	10

	節目外検診								
	受診者		C型肝炎ウイルス検診					B型肝炎ウイルス検診	
	C型	B型	判定①	判定②	判定③	判定④	判定⑤	陽性	陰性
管内計	900	899	-	-	1	837	62	3	896
彦根市	762	761	-	-	1	699	62	2	759
愛荘町	-	-	-	-	-	-	-	-	-
豊郷町	63	63	-	-	-	63	-	-	63
甲良町	48	48	-	-	-	48	-	-	48
多賀町	27	27	-	-	-	27	-	1	26

※判定①②③:現在C型肝炎ウイルスに感染している可能性が極めて高い

(12) 地域・職域連携推進事業

①湖東地域 地域・職域連携推進会議

目的： 地域保健と産業保健の連携により、生涯を通じた健康づくりを継続的に支援するための方策を検討し、いきいきとした健康社会の実現を図る

開催日： 新型コロナウイルス感染症対応のため中止

②湖東地域 地域・職域保健担当者情報交換会

目的： 湖東圏域における地域保健と職域保健の連携推進に向け、各機関・事業所の取り組みや課題を情報共有するとともに、課題解決に向けた取り組みを検討する

開催日： 新型コロナウイルス感染症対応のため中止

(13) 健康づくり事業

① 健康衛生情報誌「元気元気レター」の発行

(令和2年度)

発行月	掲載内容
5月	「新しい生活様式」とは？
7月	野菜を食べよう
9月	新型コロナウイルスの3つの顔を知ろう！
12月	5つの場面にご注意ください
2月	2月4日～10日は滋賀県がんと向き合う週間です
3月	いつもがんばる自分のからだにありがとう～3月1日から8日は女性の健康週間～

9.地域福祉と民生委員児童委員等

民生委員児童委員・主任児童委員

(単位：人)

定数 市町名	区域担当			主任児童委員		
	男	女	計	男	女	計
彦根市	137	65	202	0	28	28
愛荘町	31	24	55	0	4	4
豊郷町	15	5	20	0	2	2
甲良町	12	6	18	0	2	2
多賀町	17	15	32	0	2	2
計	212	115	327	0	38	38

(任期 令和元年12月1日～令和4年11月30日)

(人数は令和3年3月31日現在)

10.障害者(児)福祉

(1)身体障害者(児)手帳交付者数

(令和3年3月31日現在)

		彦根市	愛荘町	豊郷町	甲良町	多賀町	管内計
視覚障害	1級	122	17	11	12	9	171
	2級	105	11	8	13	10	147
	3級	21	3	4	3	1	32
	4級	22	3	3	1	-	29
	5級	39	1	2	1	2	45
	6級	14	2	4	-	1	21
	計	323	37	32	30	23	445
聴覚・平衡機能障害	1級	10	5	4	-	-	19
	2級	93	17	10	7	6	133
	3級	40	7	4	6	4	61
	4級	68	6	8	3	4	89
	5級	1	-	-	1	1	3
	6級	116	23	9	16	6	170
	計	328	58	35	33	21	475
音声・言語・そしゃく機能障害	1級	4	1	-	1	1	7
	2級	-	-	2	1	-	3
	3級	28	5	2	1	-	36
	4級	15	3	1	3	-	22
	計	47	9	5	6	1	68
肢体不自由	1級	342	49	37	41	22	491
	2級	372	72	28	45	33	550
	3級	415	71	34	51	27	598
	4級	615	91	47	75	49	877
	5級	314	62	31	34	34	475
	6級	93	18	7	15	8	141
	計	2,151	363	184	261	173	3,132
心臓・腎臓・呼吸器・膀胱・直腸・小腸・ヒト免疫不全ウイルスによる免疫機能の障害・肝臓	1級	723	116	63	60	52	1,014
	2級	21	1	1	3	-	26
	3級	212	30	20	17	15	294
	4級	277	37	20	28	21	383
	計	1,233	184	104	108	88	1,717
合計	4,082	651	360	438	306	5,837	

(2)療育手帳交付状況

(令和3年3月31日現在)

区分	交付者数	左の内訳			
		最重度	重度	中度	軽度
彦根市	1,384	188	210	345	641
愛荘町	232	27	41	62	102
豊郷町	100	13	23	34	30
甲良町	70	14	20	18	18
多賀町	70	8	16	20	26
管内	1,856	250	310	479	817

(3)特別障害者手当等受給状況

(令和3年3月31日現在)

	愛荘町	豊郷町	甲良町	多賀町	計
特別障害者手当	24	5	10	1(1)	40(1)
障害児福祉手当	14(1)	10(2)	3	4	31(3)

※()書きは、内受給停止中の人数

(4)指定障害福祉サービス事業所の設置状況

(令和3年3月31日現在)

サービス種類		彦根市	愛荘町	豊郷町	甲良町	多賀町	計
訪問系	居宅介護	22	3	2	1	-	28
	重度訪問介護	21	3	2	1	-	27
	同行援護	14	2	2	1	-	19
	行動援護	5	-	1	-	-	6
	重度障害者等包括支援	-	-	-	-	-	-
	短期入所(ショートステイ)	5	-	-	-	-	5
日中活動系	療養介護	-	-	-	-	-	-
	生活介護	9	1	2	1	1	14
	自立訓練(機能訓練)	-	-	-	-	-	-
	自立訓練(生活訓練)	1	-	-	-	-	1
	就労移行支援	4	-	-	1	-	5
	就労継続支援(A型)	1	-	-	1	-	2
就労継続支援(B型)	13	4	2	1	2	22	
居宅系	施設入所支援	3	-	-	-	-	3
	共同生活援助(グループホーム)	12	4	10	-	-	26
	宿泊型自立訓練	-	-	1	-	-	1
相談域	相談支援	10	-	2	-	-	12
障害児通所支援	児童発達支援	15	2	1	-	-	18
	医療型児童発達支援	-	-	-	-	-	-
	放課後等デイサービス	19	2	1	1	1	24
	保育所等訪問支援	2	1	-	-	-	3

11.児童・母子・父子福祉

(1)保育所・児童厚生施設の設置状況

(令和3年3月31日現在)

	保育所(公立)	保育所(私立)	児童館	助産施設	計
愛 荘 町	1	5	-	-	6
豊 郷 町	1	1	1	-	3
甲 良 町	2	-	-	-	2
多 賀 町	1	-	-	-	1
管 内 計	5	6	1	-	12

(2)子ども家庭相談室相談件数(令和2年度)

町別相談内容

(単位:延人数)

	性格・生活習慣等 (1)	知能・言語 (2)	学校生活等			非行 (6)	虐待 (7)	家族関係 (8)	環境福祉 (9)	障害 (10)	その他 (11)	計 (12)
			人間関係 (3)	登校拒否 (4)	その他 (5)							
愛 荘 町	0	0	0	0	1	0	335	55	6	0	0	397
豊 郷 町	0	0	0	0	11	0	77	38	1	0	0	127
甲 良 町	0	0	0	0	0	0	99	0	4	0	0	103
多 賀 町	0	0	0	0	11	0	67	11	0	0	1	90
管 外	0	0	0	0	0	1	3	0	0	0	0	4
相談延べ件数	-	-	-	-	23	1	581	104	11	-	1	721

年齢別相談内容

(単位:実人数)

	性格・生活習慣等 (1)	知能・言語 (2)	学校生活等			非行 (6)	虐待 (7)	家族関係 (8)	環境福祉 (9)	障害 (10)	その他 (11)	計 (12)
			人間関係 (3)	登校拒否 (4)	その他 (5)							
乳 幼 児	-	-	-	-	-	1	180	39	1	-	1	222
小 学 生	-	-	-	-	1	-	137	35	1	-	-	174
中 学 生	-	-	-	-	1	-	56	20	-	-	1	78
高 校 生	1	-	-	-	-	1	48	16	3	-	-	69
そ の 他	-	-	-	-	-	-	1	2	-	-	7	10
計	1	-	-	-	2	2	422	112	5	-	9	553

相談件数の近年の推移(延数)

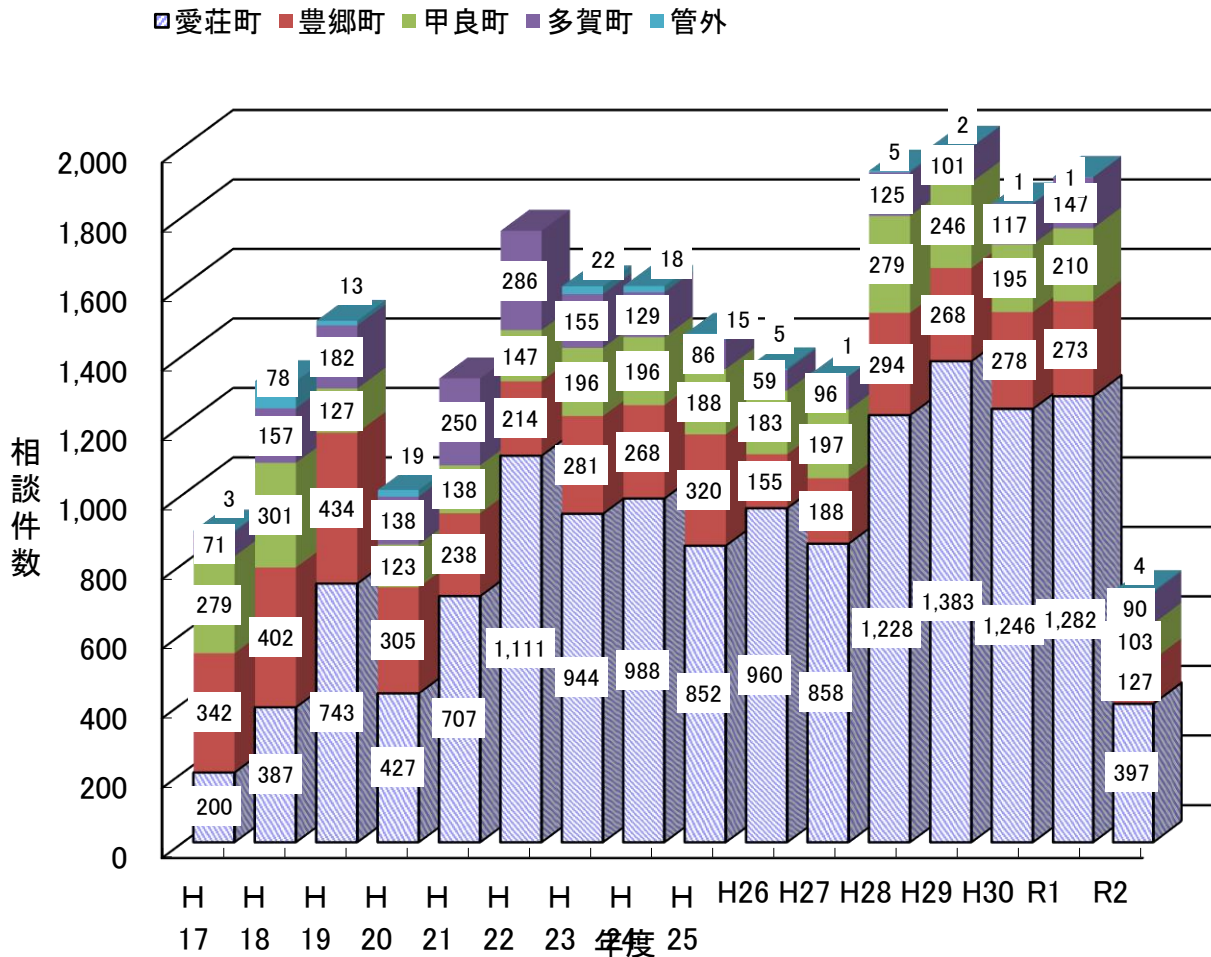

(3)児童扶養手当・特別児童扶養手当受給世帯数

(令和3年3月31日現在)

区分	児童扶養手当				計	特別児童扶養手当		計
	支給者数			全額停止者		支給者数	停止者数	
	全額	一部	計					
愛荘町	91	94	185	28	213	47	3	50
豊郷町	69	24	93	15	108	18	2	20
甲良町	50	20	70	8	78	10	-	10
多賀町	16	27	43	16	59	12	-	12
管内計	226	165	391	67	458	87	5	92

経済的・社会的に不安定な状態に置かれがちである母子・寡婦世帯は年々増加傾向であり、その原因も昭和58年以降は生別が死別を上回り、母子自立支援員(※1)、ひとり親家庭福祉推進員による相談活動を中心に母子・寡婦福祉資金の貸付など経済的自立対策のための援助活動に努めている。(※1 平成26年の法改正によりよ母子・父子自立支援員に名称変更。)
また、女性相談についても子ども家庭相談センターと連携をとりながら相談にあたっている。

(4)母子・父子・寡婦福祉資金貸付人員動態

(令和3年3月31日現在)

町名		愛荘町	豊郷町	甲良町	多賀町	管内計
資金種類	母子	-	-	-	-	-
	寡婦	-	-	-	-	-
事業開始	母子	-	-	-	-	-
	寡婦	-	-	-	-	-
修学	母子	6	6	2	6	20
	寡婦	1	1	-	-	2
就学支度	母子	5	3	3	3	14
	寡婦	-	-	-	-	-
修業	母子	-	-	-	-	-
	寡婦	-	-	-	-	-
就職支度	母子	-	-	-	-	-
	寡婦	-	-	-	-	-
転宅	母子	-	-	-	-	-
	寡婦	-	-	-	-	-
住宅	母子	-	-	-	-	-
	寡婦	-	-	-	-	-
技能取得	母子	-	-	-	-	-
	寡婦	-	-	-	-	-
生活資金	母子	-	-	-	-	-
	寡婦	-	-	-	-	-
計	母子	11	9	5	9	34
	寡婦	1	1	-	-	2

[内 新規貸付:愛荘町0名、豊郷町0名、甲良町1名、多賀町1名]

(5)ひとり親家庭福祉推進員(令和2年度)

愛荘町	2名	豊郷町	2名	[合計8名]
甲良町	2名	多賀町	2名	

(6) 母子・父子自立支援員相談支援件数(令和2年度)

		前年度(月)からの繰り越し件数 A	今年度(月)の新規相談件数 B	合計 C(A+B)	解決件数 D	翌年度(月)への繰り越し件数 E(C-D)	のべ相談回数	
生活一般	住宅	-	-	-	-	-	-	
	医療・健康	病気	-	-	-	-	-	-
		障害	-	-	-	-	-	-
		その他	-	-	-	-	-	-
	家庭紛争	夫等の暴力	-	11	11	11	-	13
		その他	-	5	5	5	-	5
	就労	求職・転職	-	33	33	33	-	33
		資格取得・職業訓練	-	7	7	7	-	7
		職場の悩み	-	-	-	-	-	-
		その他	-	4	4	4	-	4
	結婚	-	5	5	5	-	5	
	養育費	-	2	2	2	-	4	
	借金	-	-	-	-	-	-	
その他	-	3	3	3	-	3		
小計	-	64	64	64	-	66		
児童	養育	保育所入所	-	-	-	-	-	
		虐待	-	1	1	1	-	1
		その他	-	-	-	-	-	-
	教育	-	1	1	1	-	1	
	非行	-	-	-	-	-	-	
	就職	-	-	-	-	-	-	
	その他	-	1	1	1	-	1	
小計	-	3	3	3	-	3		
経済的支援・生活保護	母子福祉資金	貸付	-	35	35	35	-	35
		償還	-	50	50	50	-	50
	寡婦福祉資金	貸付	-	-	-	-	-	-
		償還	-	-	-	-	-	-
	公的年金	-	-	-	-	-	-	
	児童扶養手当	-	13	13	13	-	13	
	生活保護	-	2	2	2	-	2	
	税	-	-	-	-	-	-	
	その他	-	7	7	7	-	7	
小計	-	107	107	107	-	107		
その他	売店設置(法第25条)	-	-	-	-	-	-	
	たばこ販売(法第26条)	-	-	-	-	-	-	
	母子世帯向公営住宅(法第27条)	-	-	-	-	-	-	
	母子福祉施設の利用	-	-	-	-	-	-	
	母子生活支援施設(児童福祉法第38条)	-	-	-	-	-	-	
	小計	-	-	-	-	-	-	
合計		-	174	174	174	-	176	

12. 母子保健

(1) 妊娠の届出状況（妊娠週数別）

（令和2年度）

妊娠の届出をした者の数	妊 娠 週 数						計
	満11週以内	満12週～19週	満20週～27週	満28週以上	分娩後	不詳	
彦根市	767	25	2	3	1	1	799
愛荘町	150	5	1	-	-	-	156
豊郷町	46	2	-	-	-	-	48
甲良町	27	5	-	-	-	-	32
多賀町	42	1	-	-	-	-	43
合 計	1,032	38	3	3	1	1	1,078

(2) 妊婦一般健康診査実施状況

（令和2年度）

市町名	受診実人員	受診延人員	指導区分結果別延人員		
			異常なし	要指導	要精査
彦根市	1,233	9,523	9,118	358	3
愛荘町	255	1,906	1,841	63	2
豊郷町	44	537	511	23	1
甲良町	39	276	271	5	-
多賀町	83	307	307	-	-
合 計	1,654	12,549	12,048	449	6

※豊郷町受診延人員のうち、7件は指導区分が未記入

(3) 保健指導実施状況

（令和2年度）

市町名	妊 婦			産 婦		
	実人員	(再掲)健診の事後指導	延人員	実人員	(再掲)健診の事後指導	延人員
彦根市	799			0		
愛荘町	175	0	175	6	0	7
豊郷町	48	0	48	0	0	0
甲良町	16	0	16	2	0	2
多賀町	44	0	44	2	0	3
合 計	1082	0	1082	61	0	63

市町名	乳 児			幼 児			電話相談延人数
	実人員	(再掲)健診の事後指導	延人員	実人員	(再掲)健診の事後指導	延人員	
彦根市	671			76			716
愛荘町	70	66	95	120	107	130	251
豊郷町	20	5	33	46	33	54	122
甲良町	78	2	78	60	5	60	44
多賀町	20	20	20	20	20	20	0
合 計	859	169	942	819	416	977	1,225

(4)健康教育(集団指導)実施状況

(令和2年度)

市町名	思春期・未婚女性学級		婚前・新婚学級		両(母)親学級	
	開催延回数	参加延人数	開催延回数	参加延人数	開催延回数	参加延人数
彦根市	-	-	-	-	-	-
愛荘町	-	-	-	-	6	33
豊郷町	-	-	-	-	-	-
甲良町	-	-	-	-	-	-
多賀町	-	-	-	-	-	-
合計	-	-	-	-	6	33

市町名	育児学級		その他		計	
	開催延回数	参加延人数	開催延回数	参加延人数	開催延回数	参加延人数
彦根市	25	375	-	-	25	375
愛荘町	-	-	-	-	-	-
豊郷町	20	220	-	-	20	220
甲良町	-	-	-	-	-	-
多賀町	24	175	-	-	24	175
合計	69	770	-	-	69	770

(5)乳幼児健診実施状況

(令和2年度)

市町名	一般健康診査							
	乳児		幼児					
	対象人員	受診実人員	1歳6ヶ月児健康診査		3歳児健康診査		その他	
			対象人員	受診実人員	対象人員	受診実人員	対象人員	受診実人員
彦根市	934	875	973	934	1,008	955	51	28
愛荘町	344	337	201	194	207	202	218	106
豊郷町	94	94	61	61	76	76	70	70
甲良町	57	56	45	44	46	46	55	50
多賀町	157	145	67	67	79	80	85	85
合計	1,586	1,507	1,347	1,300	1,416	1,359	479	339

(6)乳幼児発達相談指導事業

①年齢別(延人数)

(令和2年度)

市町名	年齢							
	0歳	1歳	2歳	3歳	4歳	5歳	6歳以上	計
彦根市	-	10	71	99	68	-	1	249
愛荘町	-	-	5	9	7	22	23	66
豊郷町	-	-	-	3	2	5	23	33
甲良町	-	2	3	1	5	6	5	22
多賀町	-	-	4	4	4	6	3	21
合計	-	12	83	116	86	39	55	391

②問題別

(令和2年度)

		彦根市	愛荘町	豊郷町	甲良町	多賀町	合計
発達障害	精神遅滞	47	11	4	3	-	65
	境界域精神遅滞	74	10	2	1	2	89
	広汎性発達障害	43	23	2	1	4	73
	ことばの遅れ	31	7	4	6	4	52
	注意欠陥多動性障害	6	6	-	-	1	13
	その他	24	7	16	7	10	64
心因性の問題		-	1	2	4	-	7
児の問題なし		24	1	3	-	-	28
計(実人員)		249	66	33	22	21	391
再掲	今年度新規(実人員)	173	41	2	14	10	240
	不適切な養育の問題(実人員)	26	6	-	-	-	32
延相談回数		317	127	120	111	48	723

③他機関との連携等(重複可)及び年度末現在の転帰(実人員)

(令和2年度)

市町名	他機関との連携等(重複可)							令和元年度末現在の転帰(実人員)			
	療育機関	療育発達相談	医療機関	保育所・幼稚園	親子教室	発達支援教室	その他	相談終了	相談継続	その他	計
彦根市	105	-	8	176	24	-	-	163	80	6	249
愛荘町	8	-	3	55	3	-	-	46	18	2	66
豊郷町	1	-	1	12	1	6	2	3	30	-	33
甲良町	-	-	-	17	-	5	-	9	13	-	22
多賀町	2	-	-	30	1	9	-	3	18	-	21
合計	116	-	12	290	29	20	2	224	159	8	391

(7)ハイリスク妊産婦・新生児援助事業

①訪問依頼内容別連絡件数(重複可)

(令和2年度)

		彦根市	愛荘町	豊郷町	甲良町	多賀町	計
妊婦	体重増加・貧血・尿糖・高血圧など	0	0	0	0	0	-
	妊娠高血圧症候群	0	0	0	0	0	-
	切迫流産・早産	1	0	0	0	0	1
	身体疾患	3	0	1	0	1	5
	精神疾患	3	1	0	0	0	4
	若年妊婦	6	1	1	0	0	8
	高年妊婦	3	0	0	0	1	4
	知的障害	0	0	0	0	0	-
	外国籍の妊婦	5	0	0	0	0	5
	未婚(シングルマザー)	13	0	0	1	0	14
	家庭環境問題	23	1	2	0	0	26
	経済的問題	7	0	0	0	0	7
	その他	6	0	0	0	0	6
小計		70	3	4	1	2	80
産婦	妊娠高血圧症候群後遺症	4	1	0	0	0	5
	身体疾患	11	0	1	0	2	14
	若年初産婦	5	2	1	1	0	9
	高年初産婦	9	3	0	0	1	13
	精神疾患	15	3	0	0	0	18
	知的障害	0	0	0	0	0	-
	育児不安大	61	6	2	0	3	72
	マタニティーブルー	22	0	0	0	0	22
	外国籍の産婦	20	6	2	0	1	29
	未婚(シングルマザー)	13	3	0	3	0	19
	家庭環境問題	64	5	2	1	0	72
	経済的問題	5	1	0	0	0	6
	その他	18	1	0	0	0	19
小計		247	31	8	5	7	298
新生児	低体重	29	9	0	2	2	42
	2000g~2500g未満	10	0	0	1	1	12
	1500g~2000g未満	3	0	2	0	4	9
	1000g~1500g未満	2	1	0	0	0	3
1000g未満							
生児	多胎	12	4	0	2	5	23
	新生児仮死(重症)	0	0	0	0	0	-
	感染症	4	0	0	0	0	4
	染色体異常	3	0	0	0	0	3
	心疾患	4	3	0	0	0	7
	奇形	7	0	0	0	0	7
	身体的問題	24	1	0	0	0	25
	その他	16	4	0	0	0	20
小計		114	22	2	5	12	155
合計		431	56	14	11	21	533

②連絡のあったケースへの指導状況

(令和2年度)

	連絡件数	初回指導対象者数	初回指導方法 (実人員)				要継続フォロー者数 (実人員)	事後指導方法(延べ人員)			
			訪問	電話	面接	合計		訪問	電話	健診	その他
妊婦	42	40	15	14	3	32	32	16	6	4	10
産婦	189	184	133	5	2	140	134	49	33	31	29
新生児	110	99	59	8	0	67	50	9	21	7	9
合計	341	323	207	27	5	239	216	74	60	42	48

③ハイリスク妊産婦・新生児援助体制連絡会議開催状況

(令和2年度)

開催日時	検討内容	メンバー	場所
	非開催		

(8)人工妊娠中絶件数(母体の年齢階級別)

(令和2年度)

妊娠週数	20歳未満	20～24歳	25～29歳	30～34歳	35～39歳	40～44歳	45～49歳	50歳以上	不詳	計
7週以前	1	6	6	4	2	3	1			23
8～11週	12	22	14	20	15	9	1			93
12～15週				1						1
16～19週										-
20・21週										-
不詳										-
合計	13	28	20	25	17	12	2	-	-	117

(9)特定不妊治療費助成事業

(令和2年度)

市町名	延べ件数	実人数
彦根市	111	75
愛荘町	17	12
豊郷町	8	5
甲良町	3	3
多賀町	16	10
管内	155	105

(10)低体重児出生状況

①低体重児

(令和2年度)

生下時体重	～999g	1,000～1,499g	1,500～1,999g	2,000～2,499g	計
市町名					
彦根市	2	3	10	29	44
愛荘町	1	-	-	9	10
豊郷町	-	2	-	-	2
甲良町	-	-	1	2	3
多賀町	-	4	1	2	7
管内	3	9	12	42	66

②在胎期間別・生下時体重別出生状況

(令和2年度)

在胎期間 生下時体重	37週未満	37～41週	42週以上	不明	計
～999g	2	-	-	-	2
1,000～1,499g	5	-	-	-	5
1,500～1,999g	11	11	-	-	22
2,000～2,499g	29	29	-	-	58
計	47	40	-	-	87

13. 精神保健福祉

(1)精神障害者保健福祉手帳交付状況

(令和2年度)

市 町 名	1級	2級	3級	計
彦根市	58	698	332	1,088
愛荘町	11	93	46	150
豊郷町	3	42	28	73
甲良町	3	25	13	41
多賀町	6	28	8	42
計	81	886	427	1,394

(資料)精神障害者手帳等発行システム

(2)措置入院状況

(令和2年度)

市 町 名	前年度末人数	本年度中増減		本年度末人数	
		措置命令	措置解除		
彦根市	男	-	3	3	-
	女	-	4	4	-
愛荘町	男	-	-	-	-
	女	-	-	-	-
豊郷町	男	-	-	-	-
	女	-	-	-	-
甲良町	男	-	-	-	-
	女	-	-	-	-
多賀町	男	-	-	-	-
	女	-	-	-	-
管 外	男	-	-	-	-
	女	-	-	-	-
計	男	-	3	3	-
	女	-	4	4	-

(3)自立支援医療(精神通院医療)費公費負担状況

①年齢・性別

(令和2年度)

市町名	計
彦根市	1,887
愛荘町	293
豊郷町	127
甲良町	82
多賀町	80
計	2,468

(資料)精神障害者手帳等発行システム

②疾病別

(令和2年度)

区 分	彦根市	愛荘町	豊郷町	甲良町	多賀町	計
症状性又は器質性精神障害	54	11	3	4	-	72
精神作用物質による精神・行動障害	17	3	2	3	1	26
統合失調症圏	402	58	38	23	24	545
気分障害(そううつ病圏)	721	108	47	25	35	936
神経症性障害	215	51	24	17	7	314
てんかん	148	31	7	5	8	199
その他	330	31	6	5	5	377
計	1,887	293	127	82	80	2,469

(資料)精神障害者手帳等発行システム

(4)申請・通報状況

(令和2年度)

	区 分	彦根市	愛荘町	豊郷町	甲良町	多賀町	管 外	計
性 別	男	9	2	2	-	-	1	14
	女	13	-	-	-	-	-	13
	計	22	2	2	-	-	1	27
申 請 通 報 経 路	家 族	-	-	-	-	-	-	-
	本 人	-	-	-	-	-	-	-
	住民・職場	-	-	-	-	-	-	-
	保健福祉医療関係	-	-	-	-	-	-	-
	救 急 隊	-	-	-	-	-	-	-
	警 察	19	2	1	-	-	1	23
	検 察 官	-	-	-	-	-	-	-
	矯正施設の長	3	-	1	-	-	-	4
計	22	2	2	-	-	1	27	

(5)申請・通報に基づく診察状況

(令和2年度)

指定医の診察の有無	彦根市	愛荘町	豊郷町	甲良町	多賀町	管 外	計
有	15	2	1	-	-	-	18
措置入院	7	-	-	-	-	-	7
措置入院以外	8	2	1	-	-	-	-
無	7	-	1	-	-	1	9
計	22	2	2	-	-	1	27

(6)精神保健福祉相談

①定期相談(医師、心理士)

(令和2年度)

		面接	訪問	電話
定期相談(精神科医師)	一般相談	実3人、延3件	-	実施していない
	アルコール相談	実4人、延4件	-	実施していない
定期相談(精神科医師)	ひきこもり相談	実7人、延8件	-	実施していない
定期相談(心理士)		実4人、延20件	-	実施していない

(令和2年度)

定期相談(精神科医師) 市町別実人員	一般相談	アルコール相談	ひきこもり相談	計
彦根市	2	3	6	11
愛荘町	1	-	-	1
豊郷町	-	-	-	-
甲良町	-	1	2	3
多賀町	-	-	-	-
管外	-	-	-	-
計	3	4	8	15

②定期外相談(保健師)

(令和2年度)

		実人員	新規者の受付経路(再掲)			面接 延 人 員													計
			市町村	医療機関	その他	実人員	老人精神保健	社会復帰	アルコール	薬物	ギャンブル	思春期	こころの健康	摂食障害	うつ・うつ状態	その他			
市町別	彦根市	男	27	-	1	6	21	-	-	3	-	-	1	3	-	17	43	67	
		女	23	2	-	13	19	1	-	1	-	-	-	-	-	1	50	53	
	愛荘町	男	2	-	-	-	-	-	-	-	-	-	-	-	-	-	-	-	
		女	1	1	-	-	1	-	-	-	-	-	-	-	-	-	1	1	
	豊郷町	男	1	-	-	-	1	-	-	-	-	-	1	-	-	-	-	-	
		女	-	-	-	-	-	-	-	-	-	-	-	-	-	-	-	-	
	甲良町	男	2	1	-	1	2	-	-	2	-	-	-	-	-	-	-	1	
		女	-	-	-	-	-	-	-	-	-	-	-	-	-	-	-	-	
	多賀町	男	3	-	-	1	1	-	-	-	-	-	-	-	-	-	-	2	
		女	1	-	-	-	1	-	-	-	-	-	-	-	-	-	-	1	
管外	男	2	-	-	2	2	-	-	-	-	1	-	-	-	-	-	3		
	女	-	-	-	-	-	-	-	-	-	-	-	-	-	-	-	-		
不明	男	1	-	-	-	1	-	-	-	-	-	-	-	-	-	-	1		
	女	-	-	-	-	-	-	-	-	-	-	-	-	-	-	-	-		
	不明	-	-	-	-	-	-	-	-	-	-	-	-	-	-	-	-		
計	男	38	1	1	10	28	-	-	5	-	1	2	3	-	17	50	78		
	女	25	3	-	13	21	1	-	1	-	-	-	-	-	1	52	55		
	不明	-	-	-	-	-	-	-	-	-	-	-	-	-	-	-	-		

		ひきこもり(再掲)		訪問指導 延 人 員											電話相談延数		
		相談延人員	訪問延人員	実人員	老人精神保健	社会復帰	アルコール	薬物	ギャンブル	思春期	こころの健康	摂食障害	うつ・うつ状態	その他		計	
市町別	彦根市	男	10	22	12	-	-	-	-	-	-	1	-	18	29	48	656
		女	6	6	8	2	-	-	-	-	-	-	-	19	21	42	429
	愛荘町	男	-	-	2	-	-	-	-	-	-	-	-	-	9	9	28
		女	-	-	-	-	-	-	-	-	-	-	-	-	10	10	10
	豊郷町	男	-	-	-	-	-	-	-	-	-	-	-	-	-	-	21
		女	-	-	-	-	-	-	-	-	-	-	-	-	1	1	24
	甲良町	男	1	1	1	-	-	-	-	-	-	-	-	-	-	-	13
		女	-	-	-	-	-	-	-	-	-	-	-	-	-	-	-
	多賀町	男	-	2	2	-	-	-	-	-	-	-	-	-	12	12	31
		女	-	-	-	-	-	-	-	-	-	-	-	-	-	-	11
管外	男	-	-	-	-	-	-	-	-	-	-	-	-	-	-	6	
	女	-	-	-	-	-	-	-	-	-	-	-	-	-	-	1	
不明	男	1	-	-	-	-	-	-	-	-	-	-	-	-	-	1	
	女	-	-	-	-	-	-	-	-	-	-	-	-	-	-	-	
	不明	-	-	-	-	-	-	-	-	-	-	-	-	-	-	-	
計	男	12	25	17	-	-	-	-	-	-	1	-	18	50	69	756	
	女	6	6	8	2	-	-	-	-	-	-	-	19	32	53	475	
	不明	-	-	-	-	-	-	-	-	-	-	-	-	-	-	-	

(7)自殺対策

①自殺予防啓発活動

自殺予防週間 街頭啓発

期 間：令和2年(2020年)9月10日～9月16日

場 所：各健康保健福祉事務所、市町、各関係機関等の相談窓口、
大学・教習所・商業施設等の窓口等

内 容：啓発資材の設置

体 制：滋賀県、市町並びに自殺対策に関連する活動を行う民間団体・滋賀県内教
習所・大学・県立図書館・商業施設等の協力を得て、事業を実施する

自殺対策強化月間

期 間：令和3年(2021年)3月1日～3月31日

対 象：全日制の県立高校1年生

内 容：自殺予防啓発資材(QRコードを掲載ウェットティッシュ)の配布

②湖東圏域における自殺未遂者支援事業

さまざまな困難や苦痛を抱えた自殺未遂者に対し、地域での相談窓口の紹介や各関係機関が連携して必要な支援を行い、自殺未遂者の再企図を防止すること、自殺予防につながる地域の連携、支援体制を構築することを目的として実施。

実施主体：彦根市・愛荘町・豊郷町・甲良町・多賀町・彦根保健所

関係機関：湖東圏域内の救急告知病院(4病院)

連絡件数：令和2年度 41件 (平成29年12月から開始)

③湖東地域自殺対策連絡協議会

回 数：1回/年

参加者：病院関係者、自助グループ、相談支援事業所、労働・教育関係者、
警察署、消防署、市町関係者、精神保健福祉センター、彦根保健所

目 的：本県では、平成25年に「滋賀県自殺対策基本指針」の改定、「滋賀県自
殺予防情報センター」の設置、平成30年3月には「滋賀県自殺対策計画」を策
定。湖東地域においても、関係機関の連携により効果的な取組を推進する
ことを目的として、「湖東地域自殺対策連絡協議会」を開催する。
令和2年度は書面開催を実施。

(8)ひきこもり対策事業

①ひきこもり相談(医師、心理士)

かねてより社会に出ることに困難を感じ、自宅以外の対人関係や社会活動からひきこもっている「ひきこもり」が問題になっている。そこで本人や家族に対する指導や助言を行い、本人や家族に支援を行うためにひきこもり相談事業を実施する。

対象者：概ね16歳以上で、何らかの原因により対人関係を持たず、ひきこもりがちになっていることで悩んでいる本人、家族および各関係機関等

医師による相談：原則として奇数月 心理士による相談：原則として毎月

②ひきこもり家族交流会

「ひきこもり」の問題について悩んでいる家族は社会的にも孤立している場合が多いと考えられる。そこで、ひきこもりの悩みを持つ家族が、体験を語り合い、情報交換をすることにより「自分のところだけではなかった」という安心感や孤立感の軽減を目指し、仲間づくりや本人への関わり方を学び合う機会とすることを目的にひきこもり家族交流会を開催する。

(令和2年度)

開催日	参加人数(家族)	内 容
令和2年 10月1日	4家族5人	日頃の悩み、工夫などの話し合いやレクリエーション等

(9)滋賀のみんなで作る地域精神保健医療福祉チーム(中核的人材育成)事業

精神障害者の入院から地域生活を支える支援や仕組みづくり等を、医療、福祉、行政、当事者が連携を強化しながら体制整備を図ることを目的に実施。

①個別支援会議・圏域推進チームの開催

回数：4回／年

参加者：病院関係者、相談支援事業所、市町関係者、精神保健福祉センター、彦根保健所

内容：(1)地域移行支援準備対象者の個別検討
(2)地域課題の検討、研修会の企画、実施、評価等

② 研修会

開催日：令和3年2月2日

開催方法：WEB開催

参加者：医療機関関係者、相談支援事業所、行政機関 37名

内容：(1)講演「ピアサポーターと一緒に地域で活動しよう」

講師：特定非営利活動法人あすなろ 相談支援専門員 彼谷 哲志 氏

(2)講演「ピアサポーターからのメッセージとピアサポーター活動の紹介」

講師：ピアサポーター 松浦 清寿 氏

14. 難病対策

※重複あり

(1) 特定医療費(指定難病)受給者数(年齢階級別)

(令和3年3月31日現在)

疾患番号	疾患名	合計	男	女	0～19歳	20～29歳	30～39歳	40～49歳	50～59歳	60～69歳	70歳以上	65歳以上(再掲)
1	球脊髄性筋萎縮症	1	1	—	—	—	—	—	—	1	—	—
2	筋萎縮性側索硬化症	11	7	4	—	—	—	2	1	1	7	7
3	脊髄性筋萎縮症	—	—	—	—	—	—	—	—	—	—	—
4	原発性側索硬化症	—	—	—	—	—	—	—	—	—	—	—
5	進行性核上性麻痺	22	14	8	—	—	—	1	1	3	17	18
6	パーキンソン病	174	73	101	—	—	—	1	8	26	139	157
7	大脳皮質基底核変性症	13	1	12	—	—	—	—	—	1	12	12
8	ハンチントン病	1	—	1	—	—	—	1	—	—	—	—
9	神経有棘赤血球症	—	—	—	—	—	—	—	—	—	—	—
10	シャルコー・マリー・トゥース病	1	—	1	—	—	—	—	—	—	1	1
11	重症筋無力症	30	18	12	—	—	—	5	6	8	11	17
12	先天性筋無力症候群	—	—	—	—	—	—	—	—	—	—	—
13	多発性硬化症／視神経脊髄炎	19	3	16	—	—	4	4	4	6	1	5
14	慢性炎症性脱髄性多発神経炎／多巣性運動ニューロパチー	6	2	4	—	1	1	1	—	1	2	2
15	封入体筋炎	2	1	1	—	—	—	—	—	2	—	2
16	クロウ・深瀬症候群	—	—	—	—	—	—	—	—	—	—	—
17	多系統萎縮症	18	8	10	—	—	—	—	7	4	7	8
18	脊髄小脳変性症(多系統萎縮症を除く。)	35	20	15	—	1	2	7	6	7	12	17
19	ライゾーム病	1	—	1	—	1	—	—	—	—	—	—
20	副腎白質ジストロフィー	1	1	—	—	1	—	—	—	—	—	—
21	ミトコンドリア病	3	1	2	—	1	1	1	—	—	—	—
22	もやもや病	11	6	5	—	—	3	3	4	—	1	1
23	プリオン病	1	—	1	—	—	—	—	—	—	1	1
24	亜急性硬化性全脳炎	—	—	—	—	—	—	—	—	—	—	—
25	進行性多巣性白質脳症	—	—	—	—	—	—	—	—	—	—	—
26	HTLV-1関連脊髄症	1	—	1	—	—	—	1	—	—	—	—
27	特発性基底核石灰化症	1	—	1	—	—	—	—	—	—	1	1
28	全身性アミロイドーシス	8	5	3	—	—	—	1	1	4	2	5
29	ウルリッヒ病	—	—	—	—	—	—	—	—	—	—	—
30	遠位型ミオパチー	1	1	—	—	—	—	—	1	—	—	—
31	ベスレムミオパチー	—	—	—	—	—	—	—	—	—	—	—
32	自己食空胞性ミオパチー	—	—	—	—	—	—	—	—	—	—	—
33	シュワルツ・ヤンベル症候群	—	—	—	—	—	—	—	—	—	—	—
34	神経線維腫症	9	4	5	1	1	2	2	—	2	1	2
35	天疱瘡	2	1	1	—	—	—	—	2	—	—	—
36	表皮水疱症	—	—	—	—	—	—	—	—	—	—	—
37	膿疱性乾癬(汎発型)	4	2	2	—	—	—	1	1	1	1	2
38	スティーヴンス・ジョンソン症候群	—	—	—	—	—	—	—	—	—	—	—
39	中毒性表皮壊死症	—	—	—	—	—	—	—	—	—	—	—
40	高安動脈炎	6	2	4	—	1	—	2	1	1	1	1
41	巨細胞性動脈炎	1	—	1	—	—	—	—	—	1	—	—
42	結節性多発動脈炎	4	4	—	—	—	—	—	1	—	3	3
43	顕微鏡的多発血管炎	14	9	5	—	—	1	1	—	—	12	12
44	多発血管炎性肉芽腫症	1	1	—	—	—	—	—	—	—	1	1
45	好酸球性多発血管炎性肉芽腫症	8	—	8	—	—	2	1	1	2	2	3
46	悪性関節リウマチ	7	3	4	—	—	—	—	1	2	4	6
47	バージャー病	5	3	2	—	—	—	2	1	—	2	2

疾患 番号	疾患名	合計	男	女	0～19歳	20～29歳	30～39歳	40～49歳	50～59歳	60～69歳	70歳以上	65歳以上 (再掲)
48	原発性抗リン脂質抗体症候群	—	—	—	—	—	—	—	—	—	—	—
49	全身性エリテマトーデス	70	10	60	1	4	8	14	14	18	11	23
50	皮膚筋炎／多発性筋炎	25	5	20	—	1	1	7	6	3	7	8
51	全身性強皮症	31	5	26	—	1	—	1	5	10	14	19
52	混合性結合組織病	12	2	10	—	—	3	6	1	—	2	2
53	シェーグレン症候群	19	—	19	—	—	—	4	4	4	7	11
54	成人ステル病	2	—	2	—	—	—	1	—	1	—	—
55	再発性多発軟骨炎	—	—	—	—	—	—	—	—	—	—	—
56	ベーチェット病	14	8	6	—	1	1	7	—	4	1	3
57	特発性拡張型心筋症	31	23	8	—	—	1	1	7	9	13	18
58	肥大型心筋症	2	1	1	—	—	—	—	—	1	1	2
59	拘束型心筋症	—	—	—	—	—	—	—	—	—	—	—
60	再生不良性貧血	13	6	7	—	1	1	1	3	2	5	5
61	自己免疫性溶血性貧血	2	1	1	—	—	—	—	—	1	1	2
62	発作性夜間ヘモグロビン尿症	—	—	—	—	—	—	—	—	—	—	—
63	特発性血小板減少性紫斑病	19	7	12	—	2	2	3	3	3	6	8
64	血栓性血小板減少性紫斑病	—	—	—	—	—	—	—	—	—	—	—
65	原発性免疫不全症候群	3	1	2	—	—	1	1	1	—	—	—
66	IgA 腎症	15	7	8	—	2	2	5	4	2	—	1
67	多発性嚢胞腎	11	5	6	—	—	—	4	4	1	2	2
68	黄色靭帯骨化症	9	5	4	—	—	—	—	4	1	4	4
69	後縦靭帯骨化症	56	38	18	—	—	—	3	9	12	32	38
70	広範脊柱管狭窄症	53	43	10	—	—	1	1	3	16	32	42
71	特発性大腿骨頭壊死症	23	12	11	—	—	2	5	3	4	9	10
72	下垂体性ADH分泌亢進症	6	4	2	—	1	3	—	—	—	2	2
73	下垂体性TSH分泌亢進症	1	—	1	—	—	—	—	1	—	—	—
74	下垂体性PRL分泌亢進症	3	2	1	—	—	2	1	—	—	—	—
75	クッシング病	1	1	—	—	—	—	—	1	—	—	—
76	下垂体性ゴナドトロピン分泌亢進症	—	—	—	—	—	—	—	—	—	—	—
77	下垂体性成長ホルモン分泌亢進症	6	1	5	—	—	—	2	1	2	1	3
78	下垂体前葉機能低下症	13	7	6	1	1	3	2	1	3	2	4
79	家族性高コレステロール血症(ホモ接合体)	—	—	—	—	—	—	—	—	—	—	—
80	甲状腺ホルモン不応症	—	—	—	—	—	—	—	—	—	—	—
81	先天性副腎皮質酵素欠損症	2	—	2	—	1	1	—	—	—	—	—
82	先天性副腎低形成症	—	—	—	—	—	—	—	—	—	—	—
83	アジソン病	—	—	—	—	—	—	—	—	—	—	—
84	サルコイドーシス	26	9	17	—	—	—	3	3	5	15	19
85	特発性間質性肺炎	21	12	9	—	—	—	1	—	2	18	19
86	肺動脈性肺高血圧症	6	1	5	—	—	—	1	—	1	4	5
87	肺静脈閉塞症／肺毛細血管腫症	—	—	—	—	—	—	—	—	—	—	—
88	慢性血栓塞栓性肺高血圧症	1	—	1	—	—	—	—	—	—	1	1
89	リンパ脈管筋腫症	—	—	—	—	—	—	—	—	—	—	—
90	網膜色素変性症	30	13	17	—	2	2	3	1	6	16	18
91	バッド・キアリ症候群	—	—	—	—	—	—	—	—	—	—	—
92	特発性門脈圧亢進症	—	—	—	—	—	—	—	—	—	—	—
93	原発性胆汁性胆管炎	22	5	17	—	—	—	3	5	8	6	10
94	原発性硬化性胆管炎	1	—	1	—	—	—	1	—	—	—	—
95	自己免疫性肝炎	3	—	3	—	—	1	—	—	1	1	2
96	クローン病	54	37	17	—	13	10	16	8	2	5	5
97	潰瘍性大腸炎	176	90	87	—	26	38	35	29	22	26	37
98	好酸球形消化管疾患	2	—	2	—	—	—	1	—	1	—	—

疾患 番号	疾患名	合計	男	女	0～19歳	20～29歳	30～39歳	40～49歳	50～59歳	60～69歳	70歳以上	65歳以上 (再掲)
99	慢性特発性偽性腸閉塞症	1	—	1	—	—	—	—	—	—	1	1
100	巨大膀胱短小結腸腸管蠕動不全症	—	—	—	—	—	—	—	—	—	—	—
101	腸管神経節細胞僅少症	—	—	—	—	—	—	—	—	—	—	—
102	ルビンシュタイン・テイビ症候群	—	—	—	—	—	—	—	—	—	—	—
103	CFC症候群	—	—	—	—	—	—	—	—	—	—	—
104	コステロ症候群	—	—	—	—	—	—	—	—	—	—	—
105	チャージ症候群	—	—	—	—	—	—	—	—	—	—	—
106	クリオピリン関連周期熱症候群	—	—	—	—	—	—	—	—	—	—	—
107	全身型若年性特発性関節炎	2	—	2	1	1	—	—	—	—	—	—
108	TNF受容体関連周期性症候群	—	—	—	—	—	—	—	—	—	—	—
109	非典型溶血性尿毒症症候群	—	—	—	—	—	—	—	—	—	—	—
110	ブラウ症候群	—	—	—	—	—	—	—	—	—	—	—
111	先天性ミオパチー	—	—	—	—	—	—	—	—	—	—	—
112	マリネスコ・シェーグレン症候群	—	—	—	—	—	—	—	—	—	—	—
113	筋ジストロフィー	5	3	2	—	—	1	2	1	1	—	—
114	非ジストロフィー性ミオトニー症候群	—	—	—	—	—	—	—	—	—	—	—
115	遺伝性周期性四肢麻痺	—	—	—	—	—	—	—	—	—	—	—
116	アトピー性脊髄炎	—	—	—	—	—	—	—	—	—	—	—
117	脊髄空洞症	1	—	1	—	—	—	1	—	—	—	—
118	脊髄髄膜瘤	1	1	—	—	1	—	—	—	—	—	—
119	アイザックス症候群	—	—	—	—	—	—	—	—	—	—	—
120	遺伝性ジストニア	—	—	—	—	—	—	—	—	—	—	—
121	神経フェリチン症	—	—	—	—	—	—	—	—	—	—	—
122	脳表ヘモジデリン沈着症	—	—	—	—	—	—	—	—	—	—	—
123	禿頭と変形性脊椎症を伴う常染色体劣性白質脳症	1	—	1	—	—	—	—	—	1	—	—
124	皮質下梗塞と白質脳症を伴う常染色体優性脳動脈症	—	—	—	—	—	—	—	—	—	—	—
125	神経軸索スフェロイド形成を伴う遺伝性びまん性白質脳症	—	—	—	—	—	—	—	—	—	—	—
126	ベリー症候群	—	—	—	—	—	—	—	—	—	—	—
127	前頭側頭葉変性症	2	2	—	—	—	—	—	1	—	1	1
128	ピッカースタッフ脳幹脳炎	—	—	—	—	—	—	—	—	—	—	—
129	痙攣重積型(二相性)急性脳症	—	—	—	—	—	—	—	—	—	—	—
130	先天性無痛無汗症	—	—	—	—	—	—	—	—	—	—	—
131	アレキサンダー病	—	—	—	—	—	—	—	—	—	—	—
132	先天性核上性球麻痺	—	—	—	—	—	—	—	—	—	—	—
133	メビウス症候群	—	—	—	—	—	—	—	—	—	—	—
134	中隔視神経形成異常症/ドモルシア症候群	—	—	—	—	—	—	—	—	—	—	—
135	アイカルディ症候群	—	—	—	—	—	—	—	—	—	—	—
136	片側巨脳症	—	—	—	—	—	—	—	—	—	—	—
137	限局性皮質異形成	—	—	—	—	—	—	—	—	—	—	—
138	神経細胞移動異常症	—	—	—	—	—	—	—	—	—	—	—
139	先天性大脳白質形成不全症	—	—	—	—	—	—	—	—	—	—	—
140	ドラベ症候群	1	1	—	—	1	—	—	—	—	—	—
141	海馬硬化を伴う内側側頭葉てんかん	—	—	—	—	—	—	—	—	—	—	—
142	ミオクロニー欠神てんかん	—	—	—	—	—	—	—	—	—	—	—
143	ミオクロニー脱力発作を伴うてんかん	—	—	—	—	—	—	—	—	—	—	—
144	レノックス・ガストー症候群	—	—	—	—	—	—	—	—	—	—	—
145	ウエスト症候群	—	—	—	—	—	—	—	—	—	—	—
146	大田原症候群	—	—	—	—	—	—	—	—	—	—	—
147	早期ミオクロニー脳症	—	—	—	—	—	—	—	—	—	—	—
148	遊走性焦点発作を伴う乳児てんかん	—	—	—	—	—	—	—	—	—	—	—
149	片側痙攣・片麻痺・てんかん症候群	—	—	—	—	—	—	—	—	—	—	—

疾患 番号	疾患名	合計	男	女	0～19歳	20～29歳	30～39歳	40～49歳	50～59歳	60～69歳	70歳以上	65歳以上 (再掲)
150	環状20番染色体症候群	—	—	—	—	—	—	—	—	—	—	—
151	ラスムッセン脳炎	—	—	—	—	—	—	—	—	—	—	—
152	PCDH19関連症候群	—	—	—	—	—	—	—	—	—	—	—
153	難治頻回部分発作重積型急性脳炎	—	—	—	—	—	—	—	—	—	—	—
154	徐波睡眠期持続性棘徐波を示すてんかん性脳症	—	—	—	—	—	—	—	—	—	—	—
155	ランドウ・クレフナー症候群	—	—	—	—	—	—	—	—	—	—	—
156	レット症候群	—	—	—	—	—	—	—	—	—	—	—
157	スタージ・ウェーバー症候群	—	—	—	—	—	—	—	—	—	—	—
158	結節性硬化症	—	—	—	—	—	—	—	—	—	—	—
159	色素性乾皮症	—	—	—	—	—	—	—	—	—	—	—
160	先天性魚鱗癬	1	—	1	—	—	1	—	—	—	—	—
161	家族性良性慢性天疱瘡	—	—	—	—	—	—	—	—	—	—	—
162	類天疱瘡(後天性表皮水疱症を含む。)	11	3	8	—	—	—	—	1	2	8	9
163	特発性後天性全身性無汗症	—	—	—	—	—	—	—	—	—	—	—
164	眼皮膚白皮症	—	—	—	—	—	—	—	—	—	—	—
165	肥厚性皮膚骨膜炎	—	—	—	—	—	—	—	—	—	—	—
166	弾性線維性仮性黄色腫	—	—	—	—	—	—	—	—	—	—	—
167	マルファン症候群	3	2	1	—	2	1	—	—	—	—	—
168	エーラス・ダンロス症候群	—	—	—	—	—	—	—	—	—	—	—
169	メンケス病	—	—	—	—	—	—	—	—	—	—	—
170	オクシピタル・ホーン症候群	—	—	—	—	—	—	—	—	—	—	—
171	ウィルソン病	1	1	—	—	—	1	—	—	—	—	—
172	低ホスファターゼ症	—	—	—	—	—	—	—	—	—	—	—
173	VATER症候群	—	—	—	—	—	—	—	—	—	—	—
174	那須・ハコラ病	—	—	—	—	—	—	—	—	—	—	—
175	ウィーバー症候群	—	—	—	—	—	—	—	—	—	—	—
176	コフィン・ローリー症候群	—	—	—	—	—	—	—	—	—	—	—
177	有馬症候群	—	—	—	—	—	—	—	—	—	—	—
178	モワット・ウィルソン症候群	—	—	—	—	—	—	—	—	—	—	—
179	ウィリアムズ症候群	—	—	—	—	—	—	—	—	—	—	—
180	ATR-X症候群	—	—	—	—	—	—	—	—	—	—	—
181	クルーゾン症候群	—	—	—	—	—	—	—	—	—	—	—
182	アペール症候群	—	—	—	—	—	—	—	—	—	—	—
183	ファイファー症候群	—	—	—	—	—	—	—	—	—	—	—
184	アントレー・ピクスラー症候群	—	—	—	—	—	—	—	—	—	—	—
185	コフィン・シリス症候群	—	—	—	—	—	—	—	—	—	—	—
186	ロスマンド・トムソン症候群	—	—	—	—	—	—	—	—	—	—	—
187	歌舞伎症候群	—	—	—	—	—	—	—	—	—	—	—
188	多脾症候群	—	—	—	—	—	—	—	—	—	—	—
189	無脾症候群	—	—	—	—	—	—	—	—	—	—	—
190	鰓耳腎症候群	—	—	—	—	—	—	—	—	—	—	—
191	ウェルナー症候群	—	—	—	—	—	—	—	—	—	—	—
192	コケイン症候群	1	1	—	—	—	1	—	—	—	—	—
193	プラダー・ウィリ症候群	—	—	—	—	—	—	—	—	—	—	—
194	ソトス症候群	—	—	—	—	—	—	—	—	—	—	—
195	ヌーナン症候群	—	—	—	—	—	—	—	—	—	—	—
196	ヤング・シンプソン症候群	—	—	—	—	—	—	—	—	—	—	—
197	1p36欠失症候群	—	—	—	—	—	—	—	—	—	—	—
198	4p欠失症候群	—	—	—	—	—	—	—	—	—	—	—
199	5p欠失症候群	—	—	—	—	—	—	—	—	—	—	—
200	第14番染色体父親性ダイソミー症候群	—	—	—	—	—	—	—	—	—	—	—

疾患 番号	疾 患 名	合計	男	女	0～19歳	20～29歳	30～39歳	40～49歳	50～59歳	60～69歳	70歳以上	65歳以上 (再掲)
201	アンジェルマン症候群	—	—	—	—	—	—	—	—	—	—	—
202	スミス・マギニス症候群	—	—	—	—	—	—	—	—	—	—	—
203	22q11.2欠失症候群	—	—	—	—	—	—	—	—	—	—	—
204	エマヌエル症候群	—	—	—	—	—	—	—	—	—	—	—
205	脆弱X症候群関連疾患	—	—	—	—	—	—	—	—	—	—	—
206	脆弱X症候群	—	—	—	—	—	—	—	—	—	—	—
207	総動脈幹遺残症	—	—	—	—	—	—	—	—	—	—	—
208	修正大血管転位症	1	1	—	—	—	1	—	—	—	—	—
209	完全大血管転位症	—	—	—	—	—	—	—	—	—	—	—
210	単心室症	—	—	—	—	—	—	—	—	—	—	—
211	左心低形成症候群	—	—	—	—	—	—	—	—	—	—	—
212	三尖弁閉鎖症	—	—	—	—	—	—	—	—	—	—	—
213	心室中隔欠損を伴わない肺動脈閉鎖症	—	—	—	—	—	—	—	—	—	—	—
214	心室中隔欠損を伴う肺動脈閉鎖症	—	—	—	—	—	—	—	—	—	—	—
215	ファロー四徴症	—	—	—	—	—	—	—	—	—	—	—
216	両大血管右室起始症	1	—	1	1	—	—	—	—	—	—	—
217	エプスタイン病	—	—	—	—	—	—	—	—	—	—	—
218	アルポート症候群	1	1	—	—	1	—	—	—	—	—	—
219	ギャロウェイ・モフト症候群	—	—	—	—	—	—	—	—	—	—	—
220	急速進行性糸球体腎炎	—	—	—	—	—	—	—	—	—	—	—
221	抗糸球体基底膜腎炎	—	—	—	—	—	—	—	—	—	—	—
222	一次性ネフローゼ症候群	17	10	7	—	3	—	5	1	2	6	7
223	一次性膜性増殖性糸球体腎炎	—	—	—	—	—	—	—	—	—	—	—
224	紫斑病性腎炎	1	—	1	—	—	1	—	—	—	—	—
225	先天性腎性尿崩症	—	—	—	—	—	—	—	—	—	—	—
226	間質性膀胱炎(ハンナ型)	2	—	2	—	—	1	—	1	—	—	—
227	オスラー病	—	—	—	—	—	—	—	—	—	—	—
228	閉塞性細気管支炎	—	—	—	—	—	—	—	—	—	—	—
229	肺胞蛋白症(自己免疫性又は先天性)	—	—	—	—	—	—	—	—	—	—	—
230	肺胞低換気症候群	—	—	—	—	—	—	—	—	—	—	—
231	α 1-アンチトリプシン欠乏症	—	—	—	—	—	—	—	—	—	—	—
232	カーニー複合	—	—	—	—	—	—	—	—	—	—	—
233	ウォルフラム症候群	—	—	—	—	—	—	—	—	—	—	—
234	ベルオキシソーム病(副腎白質ジストロフィーを除く。)	—	—	—	—	—	—	—	—	—	—	—
235	副甲状腺機能低下症	—	—	—	—	—	—	—	—	—	—	—
236	偽性副甲状腺機能低下症	—	—	—	—	—	—	—	—	—	—	—
237	副腎皮質刺激ホルモン不応症	—	—	—	—	—	—	—	—	—	—	—
238	ビタミンD抵抗性くる病/骨軟化症	—	—	—	—	—	—	—	—	—	—	—
239	ビタミンD依存性くる病/骨軟化症	—	—	—	—	—	—	—	—	—	—	—
240	フェニルケトン尿症	1	1	—	—	—	1	—	—	—	—	—
241	高チロシン血症1型	—	—	—	—	—	—	—	—	—	—	—
242	高チロシン血症2型	—	—	—	—	—	—	—	—	—	—	—
243	高チロシン血症3型	—	—	—	—	—	—	—	—	—	—	—
244	メーブルシロップ尿症	—	—	—	—	—	—	—	—	—	—	—
245	プロピオン酸血症	—	—	—	—	—	—	—	—	—	—	—
246	メチルマロン酸血症	—	—	—	—	—	—	—	—	—	—	—
247	イソ吉草酸血症	—	—	—	—	—	—	—	—	—	—	—
248	グルコーストランスポーター1欠損症	—	—	—	—	—	—	—	—	—	—	—
249	グルタル酸血症1型	—	—	—	—	—	—	—	—	—	—	—
250	グルタル酸血症2型	—	—	—	—	—	—	—	—	—	—	—
251	尿素サイクル異常症	—	—	—	—	—	—	—	—	—	—	—

疾患番号	疾患名	合計	男	女	0～19歳	20～29歳	30～39歳	40～49歳	50～59歳	60～69歳	70歳以上	65歳以上(再掲)
252	リジン尿性蛋白不耐症	—	—	—	—	—	—	—	—	—	—	—
253	先天性葉酸吸収不全	—	—	—	—	—	—	—	—	—	—	—
254	ポルフィリン症	—	—	—	—	—	—	—	—	—	—	—
255	複合カルボキシラーゼ欠損症	—	—	—	—	—	—	—	—	—	—	—
256	筋型糖原病	—	—	—	—	—	—	—	—	—	—	—
257	肝型糖原病	—	—	—	—	—	—	—	—	—	—	—
258	ガラクトース-1-リン酸ウリジルトランスフェラーゼ欠損症	—	—	—	—	—	—	—	—	—	—	—
259	レシチンコレステロールアシルトランスフェラーゼ欠損症	—	—	—	—	—	—	—	—	—	—	—
260	シトステロール血症	—	—	—	—	—	—	—	—	—	—	—
261	タンジール病	—	—	—	—	—	—	—	—	—	—	—
262	原発性高カイロミクロン血症	—	—	—	—	—	—	—	—	—	—	—
263	脳腱黄色腫症	—	—	—	—	—	—	—	—	—	—	—
264	無βリポタンパク血症	—	—	—	—	—	—	—	—	—	—	—
265	脂肪萎縮症	—	—	—	—	—	—	—	—	—	—	—
266	家族性地中海熱	—	—	—	—	—	—	—	—	—	—	—
267	高IgD症候群	—	—	—	—	—	—	—	—	—	—	—
268	中條・西村症候群	—	—	—	—	—	—	—	—	—	—	—
269	化膿性無菌性関節炎・壊疽性膿皮症・アクネ症候群	—	—	—	—	—	—	—	—	—	—	—
270	慢性再発性多発性骨髄炎	—	—	—	—	—	—	—	—	—	—	—
271	強直性脊椎炎	4	1	3	—	1	1	—	2	—	—	—
272	進行性骨化性線維異形成症	—	—	—	—	—	—	—	—	—	—	—
273	肋骨異常を伴う先天性側弯症	1	—	1	1	—	—	—	—	—	—	—
274	骨形成不全症	—	—	—	—	—	—	—	—	—	—	—
275	タナトフォリック骨異形成症	—	—	—	—	—	—	—	—	—	—	—
276	軟骨無形成症	—	—	—	—	—	—	—	—	—	—	—
277	リンパ管腫症/ゴーム病	—	—	—	—	—	—	—	—	—	—	—
278	巨大リンパ管奇形(頸部顔面病変)	—	—	—	—	—	—	—	—	—	—	—
279	巨大静脈奇形(頸部口腔咽頭ひまん性病変)	—	—	—	—	—	—	—	—	—	—	—
280	巨大動静脈奇形(頸部顔面又は四肢病変)	—	—	—	—	—	—	—	—	—	—	—
281	クリッペル・トレノネー・ウェーバー症候群	—	—	—	—	—	—	—	—	—	—	—
282	先天性赤血球形成異常性貧血	—	—	—	—	—	—	—	—	—	—	—
283	後天性赤芽球癆	1	1	—	—	—	—	—	—	—	1	1
284	ダイヤモンド・ブラックファン貧血	—	—	—	—	—	—	—	—	—	—	—
285	ファンコニ貧血	—	—	—	—	—	—	—	—	—	—	—
286	遺伝性鉄芽球性貧血	—	—	—	—	—	—	—	—	—	—	—
287	エプスタイン症候群	—	—	—	—	—	—	—	—	—	—	—
288	自己免疫性出血病XIII	—	—	—	—	—	—	—	—	—	—	—
289	クロンカイト・カナダ症候群	—	—	—	—	—	—	—	—	—	—	—
290	非特異性多発性小腸潰瘍症	—	—	—	—	—	—	—	—	—	—	—
291	ヒルシュスブルング病(全結腸型又は小腸型)	—	—	—	—	—	—	—	—	—	—	—
292	総排泄腔外反症	—	—	—	—	—	—	—	—	—	—	—
293	総排泄腔遺残	—	—	—	—	—	—	—	—	—	—	—
294	先天性横隔膜ヘルニア	—	—	—	—	—	—	—	—	—	—	—
295	乳幼児肝巨大血管腫	—	—	—	—	—	—	—	—	—	—	—
296	胆道閉鎖症	—	—	—	—	—	—	—	—	—	—	—
297	アラジール症候群	—	—	—	—	—	—	—	—	—	—	—
298	遺伝性膵炎	—	—	—	—	—	—	—	—	—	—	—
299	嚢胞性線維症	—	—	—	—	—	—	—	—	—	—	—
300	IgG4関連疾患	4	3	1	—	—	—	—	—	—	4	4
301	黄斑ジストロフィー	—	—	—	—	—	—	—	—	—	—	—
302	レーベル遺伝性視神経症	—	—	—	—	—	—	—	—	—	—	—

疾患番号	疾患名	合計	男	女	0～19歳	20～29歳	30～39歳	40～49歳	50～59歳	60～69歳	70歳以上	65歳以上(再掲)
303	アッシャー症候群	—	—	—	—	—	—	—	—	—	—	—
304	若年発症型両側性感音難聴	—	—	—	—	—	—	—	—	—	—	—
305	遅発性内リンパ水腫	1	1	—	—	—	1	—	—	—	—	—
306	好酸球性副鼻腔炎	12	3	9	—	—	3	2	2	5	—	2
307	カナバン病	—	—	—	—	—	—	—	—	—	—	—
308	進行性白質脳症	—	—	—	—	—	—	—	—	—	—	—
309	進行性ミオクローヌステんかん	—	—	—	—	—	—	—	—	—	—	—
310	先天異常症候群	—	—	—	—	—	—	—	—	—	—	—
311	先天性三尖弁狭窄症	—	—	—	—	—	—	—	—	—	—	—
312	先天性僧帽弁狭窄症	—	—	—	—	—	—	—	—	—	—	—
313	先天性肺静脈狭窄症	—	—	—	—	—	—	—	—	—	—	—
314	左肺動脈右肺動脈起始症	—	—	—	—	—	—	—	—	—	—	—
315	ネイルパテラ症候群(爪膝蓋骨症候群)/LMX1B関連腎症	—	—	—	—	—	—	—	—	—	—	—
316	カルニチン回路異常症	—	—	—	—	—	—	—	—	—	—	—
317	三頭酵素欠損症	—	—	—	—	—	—	—	—	—	—	—
318	シトリン欠損症	—	—	—	—	—	—	—	—	—	—	—
319	セピアプテリン還元酵素(SR)欠損症	—	—	—	—	—	—	—	—	—	—	—
320	先天性グリコシルホスファチジルイノシトール(GPI)欠損症	—	—	—	—	—	—	—	—	—	—	—
321	非ケトーシス型高グリシン血症	—	—	—	—	—	—	—	—	—	—	—
322	β-ケトチオラーゼ欠損症	—	—	—	—	—	—	—	—	—	—	—
323	芳香族L-アミノ酸脱炭酸酵素欠損症	—	—	—	—	—	—	—	—	—	—	—
324	メチルグルタコン酸尿症	—	—	—	—	—	—	—	—	—	—	—
325	遺伝性自己炎症疾患	—	—	—	—	—	—	—	—	—	—	—
326	大理石骨病	—	—	—	—	—	—	—	—	—	—	—
327	特発性血栓症(遺伝性血栓性素因によるものに限る)	—	—	—	—	—	—	—	—	—	—	—
328	前眼部形成異常	—	—	—	—	—	—	—	—	—	—	—
329	無虹彩症	—	—	—	—	—	—	—	—	—	—	—
330	先天性気管狭窄症/先天性声門下狭窄症	—	—	—	—	—	—	—	—	—	—	—
331	特発性多中心性キャスルマン病	—	—	—	—	—	—	—	—	—	—	—
332	膠様滴上角膜ジストロフィー	—	—	—	—	—	—	—	—	—	—	—
333	ハッチンソン・ギルフォード症候群	—	—	—	—	—	—	—	—	—	—	—
	計	1,284	593	691	6	73	113	180	177	229	506	634

※難病患者に対する医療費助成制度については、平成26年5月に成立した「難病の患者に対する医療等に関する法律」(以下、難病法という。)に基づき、平成27年1月から、新たな制度として実施している。以前は、56疾患であったが、平成27年1月1日より、第一次実施分として110疾病が指定され、平成27年7月1日より196疾病が追加され、306疾病が対象となった。さらに、平成29年4月1日より330疾病、平成30年4月1日より331疾病、令和元年7月1日より333疾病が対象となっている。

(2)特定疾患医療受給者数(年齢階級別)

(令和2年3月31日現在)

疾患番号	疾患名	合計	男	女	0～19歳	20～29歳	30～39歳	40～49歳	50～59歳	60～69歳	70歳以上	65歳以上(再掲)
5	スモン	—	—	—	—	—	—	—	—	—	—	—
18	難治性肝炎のうち劇症肝炎	1	1	—	—	—	—	—	—	—	1	1
32	重症急性膵炎	—	—	—	—	—	—	—	—	—	—	—
54	重症多形滲出性紅斑	—	—	—	—	—	—	—	—	—	—	—
	計	1	1	—	—	—	—	—	—	—	1	1

(3)相談会・交流会の開催

①特定医療費(指定難病)受給者証更新時相談会

開催なし

②3HC合同 医療講演会・交流会

開催なし

※湖東、湖北、東近江3圏域で合同開催

③パーキンソン病医療講演会・交流会

開催なし

(4)難病支援従事者研修会

開催なし

(5)湖東圏域難病対策地域協議会

開催なし

(6)個別支援

- 訪問相談事業:実11件、延21件
- 面接相談事業:実60件、延65件
- ケース会議 :実4件、延4件

(7)災害時対策について

- 災害対策基本法により、平成26年度より市町からの依頼に基づき、災害時要支援者リストを情報提供。
令和2年度は、管内全市町(彦根市・愛荘町・甲良町・多賀町・豊郷町)へ、依頼に基づき情報提供を実施。
- 災害時個別支援計画作成:3名

(8)ひかり協会行政協力

- 森永ヒ素ミルク中毒被害者 対象者 1名 6月より圏域外に転出

(9)小児慢性特定疾病医療受給者証所持者数

※重複あり

(令和3年3月31日現在)

	未就学児	小学校就学 ～18歳未満	18歳～ 20歳未満	計
悪性新生物	4	14	1	19
慢性腎疾患	2	12	1	15
慢性呼吸器疾患	2	2	-	4
慢性心疾患	17	31	8	56
内分泌疾患	5	27	5	37
膠原病	-	2	3	5
糖尿病	1	7	1	9
先天性代謝異常	1	4	3	8
血液疾患	-	4	-	4
免疫疾患	-	2	1	3
神経・筋疾患	4	17	1	22
慢性消化器疾患	3	8	2	13
染色体又は遺伝子に変化を伴う症候群	2	-	-	2
皮膚疾患	-	1	-	1
骨系統疾患	1	-	-	1
脈管系疾患	1	-	-	1
計 (延べ人員)	43	131	26	200
男	27	59	14	100
女	16	72	12	100
実人員	42	128	25	195

(10)小児慢性特定疾病面接・訪問相談実施状況

(令和3年3月31日現在)

	疾患名	実人員	延人員	相談経路(実数)			相談内容(延数)												
				医療券申請	医療機関	その他	申請、制度等	医療、治療	療養家庭看護	福祉制度	学校生活就学	栄養等	歯科	病状予後等	家族会等の紹介	その他			
面接	悪性新生物																		
	慢性腎疾患																		
	慢性呼吸器疾患	2	3	1		1	2	1		2				3					
	慢性心疾患	6	18	3		3	4	5	6	1	7			4				5	
	内分泌疾患	1	1			1	1							1					
	膠原病																		
	糖尿病	1	1	1			1							1					
	先天性代謝異常	1	1	1			1							1					
	血液疾患																		
	免疫疾患																		
	神経・筋疾患	5	13	2		3	5	1	8	1		1		11				1	
	慢性消化器疾患	1	2	1			2												2
	染色体又は遺伝子に変化を伴う症候群																		
	皮膚疾患																		
	骨系統疾患																		
	脈管系疾患																		
		男	10	24	4		6	10	7	13	2		1		18				3
		女	7	15	5		2	6		1	2	7		3					5
		計	17	39	9	0	8	16	7	14	4	7	1	0	21	0			8
訪問	悪性新生物																		
	慢性腎疾患																		
	慢性呼吸器疾患																		
	慢性心疾患	1	1			1					1								
	内分泌疾患																		
	膠原病																		
	糖尿病																		
	先天性代謝異常																		
	血液疾患																		
	免疫疾患																		
	神経・筋疾患																		
	慢性消化器疾患																		
	染色体又は遺伝子に変化を伴う症候群																		
	皮膚疾患																		
	骨系統疾患																		
	脈管系疾患																		
		男	1	1			1			1	1			0					0
		女	0	0			0				0			0					0
		計	1	1	0	0	1	0	0	0	0	1	0	0	0	0			0

15.結核予防

(1)結核登録者の状況

①年次推移

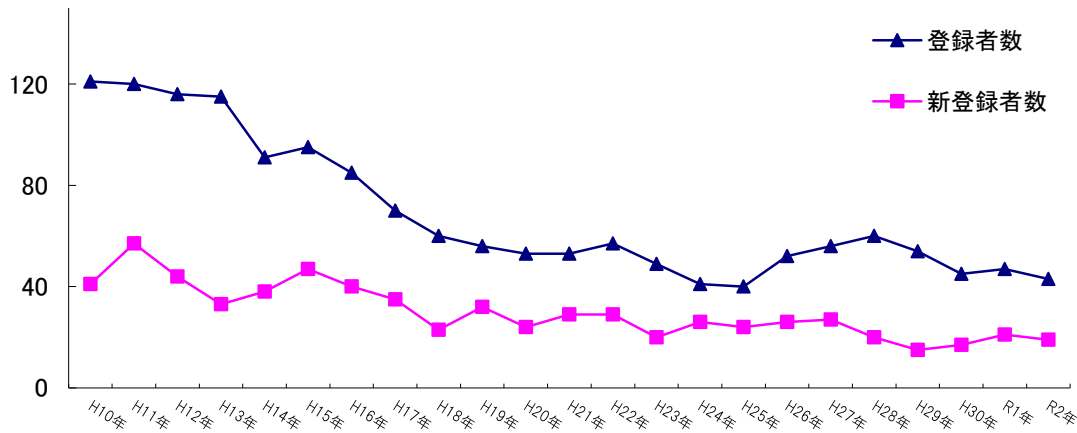

	10年	11年	12年	13年	14年	15年	16年	17年	18年	19年	20年	21年	22年	23年	24年	25年	26年	27年	28年	29年	30年	R1年	R2年
登録者数	121	120	116	115	91	95	85	70	60	56	53	53	57	49	41	40	52	56	60	54	45	47	43
新登録者数	41	57	44	33	38	47	40	35	23	32	24	29	29	20	26	24	26	27	20	15	17	21	19

②結核登録患者(市町別)

(令和2年12月31日現在)

	登録者数		活動性結核								不活動性結核	活動性不明	潜(別掲)性結核感染症	潜(別掲)性結核観察症
	総数	有病率	総数	肺結核活動性						肺外結核活動性				
				総数	登録時喀痰塗抹陽性			登録時菌陽性 その他	登録時菌陰性					
					総数	初回治療	再治療							
総数	43	6.4	10	7	1	1	-	4	2	3	29	1	-	7
彦根市	29	2.6	3	3	-	-	-	2	1	2	17	-	5	2
愛荘町	5	4.8	1	1	-	-	-	1	-	-	4	-	-	-
豊郷町	2	27.1	2	2	-	-	-	-	-	-	2	-	-	-
甲良町	4	15.6	1	1	-	-	-	-	1	-	3	-	-	-
多賀町	3	0.0	-	-	-	-	-	-	-	-	3	-	-	-

③登録者状況(年齢階級別)

(令和2年12月31日現在)

	登録者数		活動性結核								不活動性結核	活動性不明	潜(別掲)在性結核感染症治療中	潜(別掲)在性結核感染症観察中
	総数	有病率	総数	肺結核活動性						肺外結核活動性				
				総数	登録時喀痰塗抹陽性			結核菌陽性 登録時その他	登録時菌陰性 その他					
					総数	初回治療	再治療							
総数	43	27.7	7	3	-	-	-	3	2	2	29	-	5	2
0～4歳	-	0.0	-	-	-	-	-	-	-	-	-	-	-	-
5～9歳	-	0.0	-	-	-	-	-	-	-	-	-	-	-	-
10～14歳	-	0.0	-	-	-	-	-	-	-	-	-	-	-	-
15～19歳	-	0.0	-	-	-	-	-	-	-	-	-	-	-	-
20～29歳	7	41.9	4	3	-	-	-	3	-	1	3	-	-	-
30～39歳	3	16.9	-	-	-	-	-	-	-	-	1	-	2	-
40～49歳	2	8.7	-	-	-	-	-	-	-	-	1	-	1	-
50～59歳	1	5.4	-	-	-	-	-	-	-	-	1	-	-	-
60～69歳	3	15.7	1	-	-	-	-	-	-	1	1	-	1	-
70歳以上	27	91.4	2	-	-	-	-	-	2	-	22	-	1	2
年齢不詳	-	0.0	-	-	-	-	-	-	-	-	-	-	-	-
80歳以上(再掲)	16	128.4	1	-	-	-	-	-	1	-	15	-	-	-

④登録者状況(市町別年齢階級別)

(令和2年12月31日現在)

	総数	0～4歳	5～9歳	10～14歳	15～19歳	20～29歳	30～39歳	40～49歳	50～59歳	60～69歳	70歳以上	年齢不詳	(再掲)80歳以上
		総数	43	-	-	-	-	7	3	2	1	3	27
彦根市	29	-	-	-	-	5	3	2	-	2	17	-	8
愛荘町	5	-	-	-	-	2	-	-	1	-	2	-	2
豊郷町	2	-	-	-	-	-	-	-	-	-	2	-	1
甲良町	4	-	-	-	-	-	-	-	-	-	4	-	3
多賀町	3	-	-	-	-	-	-	-	-	1	2	-	2

(2)結核新登録者の状況

①新登録者状況(市町別)

(令和2年)

	新登録者数		活動性結核								潜(別掲) 在性結核感染症
	総数	罹患率	総数	肺結核活動性						肺外結核活動性	
				総数	喀痰塗抹陽性			その他結核菌陽性	その他菌陰性		
					総数	初回治療	再治療				
総数	19	12.2	13	9	3	3	-	4	2	4	6
彦根市	16	14.1	10	6	3	3	-	2	1	4	6
愛荘町	1	4.8	1	1	-	-	-	1	-	-	-
豊郷町	1	13.6	1	1	-	-	-	1	-	-	-
甲良町	1	15.6	1	1	-	-	-	-	1	-	-
多賀町	-	0.0	-	-	-	-	-	-	-	-	-

②年次推移(り患率)

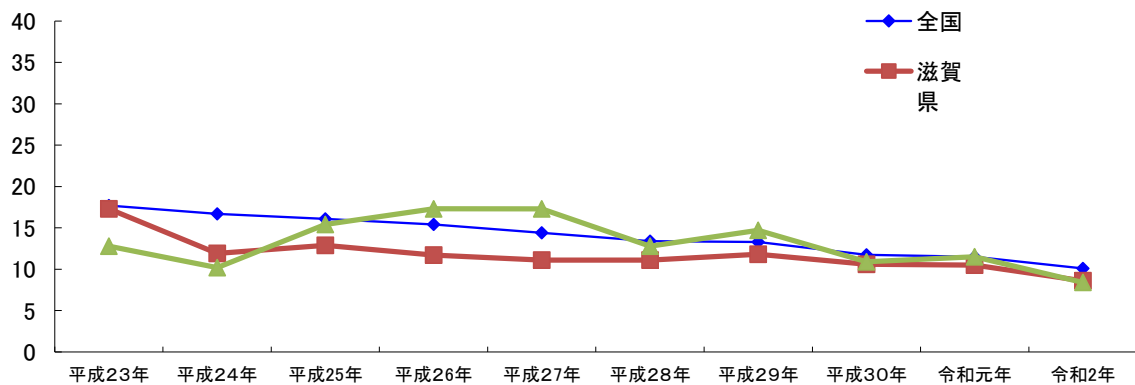

	平成22年	平成23年	平成24年	平成25年	平成26年	平成27年	平成28年	平成29年	平成30年	令和元年	令和2年
全 国	18.2	17.7	16.7	16.1	15.40	14.4	13.4	0.0	11.8	11.5	10.1
滋 賀 県	14.6	17.3	11.9	12.9	11.70	11.1	11.1	0.0	10.6	10.5	8.6
管 内	18.7	12.8	21.2	15.4	21.16	17.314	12.8	14.7	10.9	13.5	8.4
彦 根 市	19.7	10.6	22.1	17.7	19.45	18.6	11.4	14.9	8.8	13.2	14.1
愛 荘 町	-	9.8	19.3	4.8	4.82	9.7	4.8	14.3	14.4	19.2	4.8
豊 郷 町	27.1	13.0	-	13.2	26.49	13.2	27.0	0.0	13.6	13.6	13.6
甲 良 町	51.4	13.5	-	27.6	14.00	14.1	29.6	14.8	30.2	15.3	15.6
多 賀 町	13		-	-	0.00	26.9	27.6	27.6	13.8	0.0	0.0

③新登録者状況(年齢階級別)

(令和2年)

	新登録者数		活動性結核								潜在性結核感染症 (別掲)
	総数	罹患率	総数	肺結核活動性						肺外結核活動性	
				総数	喀痰塗抹陽性			その他結核菌陽性	その他菌陰性		
					総数	初回治療	再治療				
総数	19	12.2	13	7	3	3	-	4	2	4	6
0～4歳	1	12.0	-	-	-	-	-	-	-	-	1
5～9歳	-	0.0	-	-	-	-	-	-	-	-	-
10～14歳	-	0.0	-	-	-	-	-	-	-	-	-
15～19歳	-	0.0	-	-	-	-	-	-	-	-	-
20～29歳	6	35.9	5	4	-	-	-	3	1	1	-
30～39歳	2	11.3	-	-	-	-	-	-	-	-	2
40～49歳	1	4.4	-	-	-	-	-	-	-	-	1
50～59歳	-	0.0	-	-	-	-	-	-	-	-	-
60～69歳	1	5.2	1	-	-	-	-	-	-	1	1
70歳以上	8	27.1	7	3	3	3	-	1	1	2	1
年齢不詳	-	0.0	-	-	-	-	-	-	-	-	-
80歳以上(別掲)	6	48.2	6	4	2	2	-	1	1	2	-

④新登録患者の年齢別状況の推移

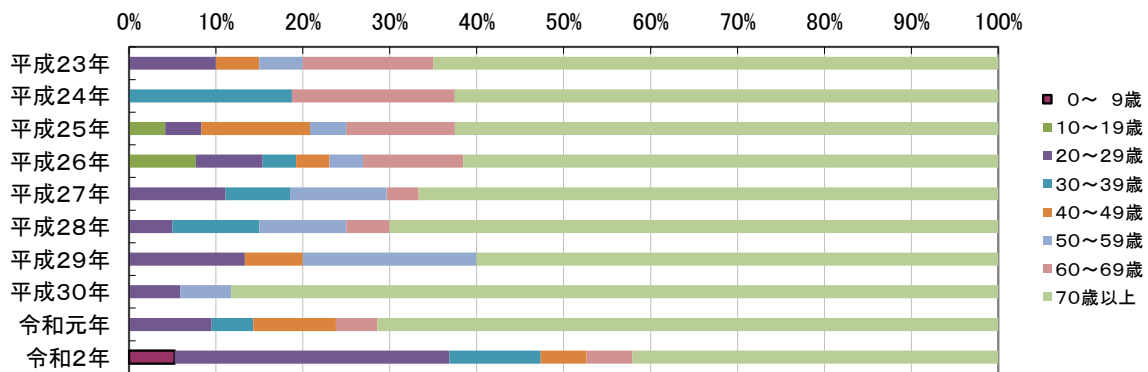

	平成22年	平成23年	平成24年	平成25年	平成26年	平成27年	平成28年	平成29年	平成30年	令和元年	令和2年
総数	29	20	27	24	26	27	20	15	17	21	19
0～9歳	-	-	-	-	-	-	-	-	-	-	1
10～19歳	-	-	-	1	2	-	-	-	-	-	-
20～29歳	3	2	4	1	2	3	1	2	2	2	6
30～39歳	2	-	3	-	1	2	2	-	1	1	2
40～49歳	1	1	-	3	1	-	-	1	2	2	1
50～59歳	3	1	4	1	1	3	2	3	1	-	-
60～69歳	7	3	1	3	3	1	1	-	1	1	1
70歳以上	13	13	24	15	16	18	14	9	14	15	8

⑤新登録者状況(市町別年齢階級別)

(令和2年)

	総数	0～4歳	5～9歳	10～14歳	15～19歳	20～29歳	30～39歳	40～49歳	50～59歳	60～69歳	70歳以上	年齢不詳	(再掲)80歳以上
総数	19	1	-	-	-	5	2	1	-	2	8	-	6
彦根市	16	1	-	-	-	4	2	1	-	2	6	-	4
愛荘町	1	-	-	-	-	1	-	-	-	-	-	-	-
豊郷町	1	-	-	-	-	-	-	-	-	-	1	-	1
甲良町	1	-	-	-	-	-	-	-	-	-	1	-	1
多賀町	-	-	-	-	-	-	-	-	-	-	-	-	-

(3)結核医療費公費負担状況

①感染症法第37条の2に基づく市町別保険別公費負担状況

(令和2年)

	申請件数	合格	承認									不承認	
			計	(保険別内訳)								労務災害	その他
				健保本人	健保家族	国保一般	国保退職本人	国保退職家族	後期高齢	生活保護	その他		
総数	21	21	21	9	3	1	-	-	6	2	-	-	-
彦根市	15	15	15	8	3	1	-	-	1	2	-	-	-
愛荘町	4	4	4	1	-	-	-	-	3	-	-	-	-
豊郷町	1	1	1	-	-	-	-	-	1	-	-	-	-
甲良町	1	1	1	-	-	-	-	-	1	-	-	-	-
多賀町	-	-	-	-	-	-	-	-	-	-	-	-	-

*当該年(1月1日～12月31日)に結核診査協議会に諮問した件数を集計

②感染症法第37条に基づく公費負担状況

(a)保険別新規および解除件数

(令和2年)

	被用者保険		国民健康保険			後期高齢	生活保護	労災	その他	合計
	本人	家族	一般	退職本人	退職家族					
前年末数	-	-	-	-	-	-	-	-	-	-
新規措置件数	-	-	-	-	-	4	-	-	-	4
解除数	-	-	-	-	-	4	-	-	-	4
R2年末	-	-	-	-	-	-	-	-	-	-

(b)市町別・保険別

(令和2年)

	被用者保険		国民健康保険			後期 高齢	生活 保護	労災	その他	計
	本人	家族	一般	退職本人	退職家族					
総数	-	-	-	-	-	4	-	-	-	4
彦根市	-	-	-	-	-	1	-	-	-	1
愛荘町	-	-	-	-	-	1	-	-	-	1
豊郷町	-	-	-	-	-	-	-	-	-	-
甲良町	-	-	-	-	-	1	-	-	-	1
多賀町	-	-	-	-	-	1	-	-	-	1

(4)登録除外状況

(令和2年)

	死		観察不要	転出	転症	計
	結核	その他				
総数	2	5	12	-	2	21
彦根市	2	4	8	-	1	15
愛荘町	-	1	2	-	-	3
豊郷町	-	-	-	-	-	-
甲良町	-	-	1	-	-	1
多賀町	-	-	1	-	1	2

(5)健康診断・予防接種状況

①対象別結核健康診断・予防接種受診状況

(令和2年度)

		定期					定期外		計
		事業者	学校長	施設の長	市町村長又は特別区の区長		患者家族	その他	
					乳幼児	その他			
ツベルクリン反応検査	被接種者数	-	-	-	-	-	-	-	-
	被判定者数	-	-	-	-	-	-	-	-
	陰性者数	-	-	-	-	-	-	-	-
	陽性者数	-	-	-	-	-	-	-	-
	(再掲)強陽性者数	-	-	-	-	-	-	-	-
B C G 接種者数		-	-	-	1,149	-	-	-	1,149
間接撮影者数		2,284	2,005	689	-	1,980	-	-	6,958
直接撮影者数		4,169	1,545	177	-	2,692	3	4	8,590
喀痰検査者数		-	-	-	-	-	-	-	-
Q F T 検査者数		-	-	-	-	-	18	40	58
被発見者数	結核患者	-	-	-	-	-	1	-	1
	結核発病のおそれがあると診断された者	-	-	-	-	-	3	-	3

②市町別結核健康診断受診状況

(令和2年度)

		管内	彦根市	愛荘町	豊郷町	甲良町	多賀町
対象者数		38,843	28,294	4,605	1,964	1,833	2,147
受診者数	間接撮影者数	1,980	910	-	-	577	493
	直接撮影者数	2,653	-	2,120	533	-	-
受診率		11.9	2147.0	46.0	27.1	31.5	23.0
喀痰検査者数		-	-	-	-	-	-
被発見者数	結核患者	-	-	-	-	-	-
	結核発病のおそれがあると診断された者	-	-	-	-	-	-

(65才以上の受診者)

16. 原子爆弾被爆者援護

(1) 原子爆弾被爆者状況

(令和3年3月31日現在)

	管内	彦根市	愛荘町	豊郷町	甲良町	多賀町
被爆者健康手帳交付者数	16	14	0	1	0	1
健康診断受給者証交付者数	-	-	-	-	-	-
医療特別手当受給者数	0	-	0	-	-	-
特別手当受給者数	-	-	-	-	-	-
原子爆弾小頭症手当受給者数	-	-	-	-	-	-
健康管理手当受給者数	14	13	0	0	0	1
保健手当受給者数	-	-	-	-	-	-
保健手当(増額分)	-	-	-	-	-	-
介護手当受給者数	-	-	-	-	-	-

(2) 被爆者健康手帳交付状況

(令和3年3月31日現在)

区分	交付総数			彦根市		愛荘町		豊郷町		甲良町		多賀町	
	計	男	女	男	女	男	女	男	女	男	女	男	女
前年度までの交付数	17	5	12	5	11	0	0	0	1	0	0	0	0
元年度	新規	-	-	-	-	-	-	-	-	-	-	-	-
	転入	1	-	1	-	-	-	-	-	-	-	-	1
	転出	1	-	1	-	1	-	-	-	-	-	-	-
	死亡	1	-	1	-	1	-	-	-	-	-	-	-
差引交付数	16	5	11	5	9	0	0	0	1	0	0	0	1

(3) 被爆者健康診断実施状況

(令和2年度)

区分	対象者数	受診者数	精密検査
一般検査(前期)	17	6	-
一般検査(後期)	17	6	-
がん検診	17	5	-
二世健康診断	48	22	-

17. 感染症予防

(1) 感染症発生報告

(令和2年度)

感染症類型	疾患名	報告数				
		計	彦根市	愛知郡	犬上郡	管外
一類感染症		-	-	-	-	-
二類感染症		-	-	-	-	-
三類感染症	腸管出血性大腸菌感染症	6	5	-	-	1

※ 二類結核を除く。患者の住所地で計上

(2) 特定感染症相談受付状況

(令和2年度)

区分	計	検査時		来所	電話		
		検査前	検査後				
梅毒	168	79	79	0	10		
H I V	相談者数	177	80	80	0	17	
	相談内容延件数	530	244	261	0	25	
	相談内訳	症状	94	44	46	0	4
		検査	138	78	46	0	14
		感染経路	146	71	70	0	5
		予防方法	128	47	79	0	2
		患者発生状況	18	1	17	0	0
		その他	6	3	3	0	0
HBV	170	79	79	0	12		
HCV	164	78	78	0	8		

(3) 特定感染症検査(採血)受付状況

(令和2年度)

区分	19歳以下	20~29歳	30~39歳	40~49歳	50歳以上	計
梅毒	4 ()	34 (1)	23 (1)	13 (1)	5 ()	79 (3)
H I V	4 ()	35 ()	23 ()	13 ()	5 ()	80 ()
	抗原 ()	()	()	()	()	()
	抗体 ()	()	()	()	()	()
HBV	4 ()	35 ()	23 ()	13 ()	6 ()	81 ()
HCV	4 ()	35 ()	23 ()	13 ()	5 ()	80 ()

()は、検査件数の内、陽性または要確認となった件数

(4)肝炎治療特別促進事業

(令和2年度)

	計	男性	女性	30～39歳	40～49歳	50～59歳	60～69歳	70歳以上
慢性肝炎 (B型肝炎ウイルスによる)	74	42	32	6	15	29	13	11
慢性肝炎 (C型肝炎ウイルスによる)	6	5	1	-	2	-	3	1
代償性肝硬変 (B型肝炎ウイルスによる)	1	1	-	-	-	-	-	1
代償性肝硬変 (C型肝炎ウイルスによる)	-	-	-	-	-	-	-	-
非代償性肝硬変 (B型肝炎ウイルスによる)	-	-	-	-	-	-	-	-
非代償性肝硬変 (C型肝炎ウイルスによる)	3	2	1	-	-	-	1	2
計	84	50	34	6	17	29	17	15

(5)新型コロナウイルス感染症対策

①管内の感染動向について

ア.流行曲線(月別・市町別)

単位:件

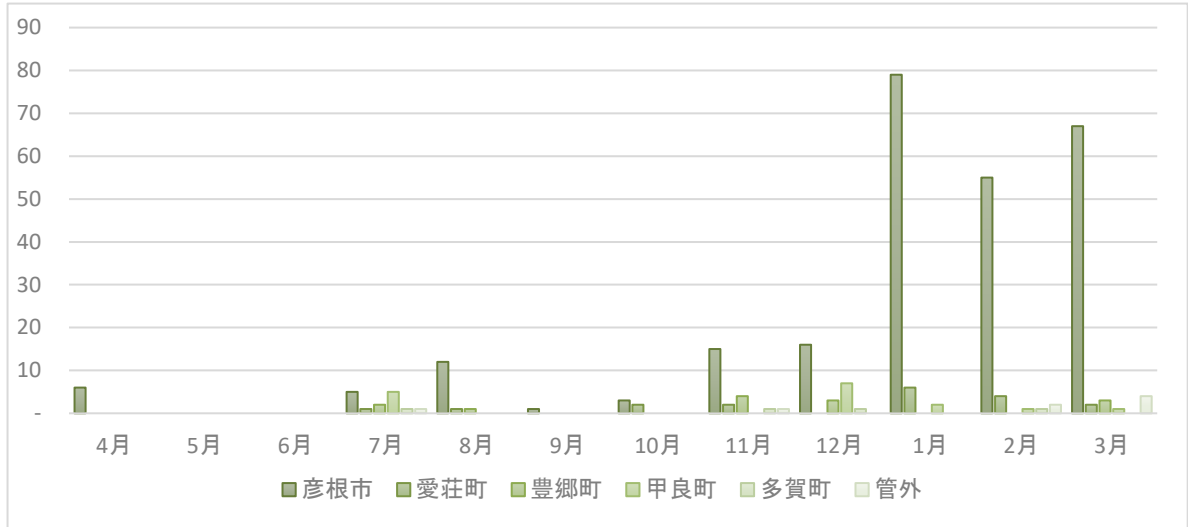

月	彦根市	愛荘町	豊郷町	甲良町	多賀町	管外	計
4月	6	-	-	-	-	-	6
5月	-	-	-	-	-	-	-
6月	-	-	-	-	-	-	-
7月	5	1	2	5	1	1	15
8月	12	1	1	-	-	-	14
9月	1	-	-	-	-	-	1
10月	3	2	-	-	-	-	5
11月	15	2	4	-	1	1	23
12月	16	-	3	7	1	-	27
1月	79	6	-	2	-	-	87
2月	55	4	-	1	1	2	63
3月	67	2	3	1	-	4	77
計	259	18	13	16	4	8	318

イ.流行曲線(年齢階級別・市町別)

単位:件

	彦根市	愛荘町	豊郷町	甲良町	多賀町	管外	計
0~9歳	10	-	3	-	-	-	13
10~19歳	22	4	1	1	-	2	30
20~29歳	52	4	5	1	-	4	66
30~39歳	39	1	-	3	1	-	44
40~49歳	45	3	1	4	1	1	55
50~59歳	40	6	1	2	-	-	49
60~69歳	26	-	1	-	-	1	28
70~79歳	19	-	-	2	-	-	21
80~89歳	5	-	3	-	2	-	10
90歳以上	1	-	1	-	-	-	2
計	259	18	16	13	4	8	318

単位:件

ウ. 年齢区分別療養場所

	彦根市立 病院	長浜赤十字 病院	市立長浜 病院	そのほか 医療機関	宿泊療養施設	計
計	137	16	10	6	124	293

※重複あり

②患者搬送の実施状況

ア. 実施状況

単位:件

月	4月	5月	6月	7月	8月	9月	10月	11月	12月	1月	2月	3月	計
回数	2	1	1	3	1	1	-	-	2	3	3	3	20

③自宅療養者の健康観察実施状況

ア. 居住地別実施状況

単位:件

月	彦根市	愛荘町	豊郷町	甲良町	多賀町	計
4月	-	-	-	-	-	-
5月	-	-	-	-	-	-
6月	-	-	-	-	-	-
7月	-	-	-	-	-	-
8月	-	-	-	-	-	-
9月	-	-	-	-	-	-
10月	1	1	-	-	-	2
11月	2	-	-	-	-	2
12月	-	-	-	-	-	-
1月	12	-	-	-	-	12
2月	2	-	-	-	-	2
3月	3	-	-	-	-	3
計	20	1	-	-	-	21

イ. 年齢区分別実施状況

	彦根市	愛荘町	豊郷町	甲良町	多賀町	計
0～9歳	1	-	-	-	-	1
10～19歳	2	-	-	-	-	2
20～29歳	5	-	-	-	-	5
30～39歳	2	-	-	-	-	2
40～49歳	4	-	-	-	-	4
50～59歳	3	1	-	-	-	4
60～69歳	3	-	-	-	-	3
70～79歳	-	-	-	-	-	-
80～89歳	-	-	-	-	-	-
90歳以上	-	-	-	-	-	-
計	20	1	-	-	-	21

※()内は疑似症患者の数

④職場調査実施状況

ア. 施設の所在地別実施状況

単位:件

月	彦根市	愛荘町	豊郷町	甲良町	多賀町	管外	計
4月	4	-	-	-	-	1	5
5月	-	-	-	-	-	-	-
6月	-	-	-	-	-	-	-
7月	3	-	1	2	1	3	10
8月	11	-	-	-	-	-	11
9月	-	-	-	-	-	-	-
10月	2	-	-	-	-	-	2
11月	3	-	4	-	-	-	7
12月	7	1	-	8	-	2	18
1月	21	3	1	1	2	11	39
2月	22	-	-	1	2	8	33
3月	27	-	-	2	3	6	38
計	100	4	6	14	8	31	163

イ. 事業所区分別実施状況

単位:件

月	園・学校	医療機関	福祉施設	飲食店	そのほか	計
4月	1	1	-	-	3	5
5月	-	-	-	-	-	-
6月	-	-	-	-	-	-
7月	2	2	-	-	6	10
8月	1	3	-	2	5	11
9月	-	-	-	-	-	-
10月	-	1	-	1	-	2
11月	1	4	-	-	2	7
12月	3	5	-	-	10	18
1月	8	2	-	5	24	39
2月	4	-	1	7	21	33
3月	11	-	2	12	13	38
計	31	18	3	27	84	163

ウ. 実施方法別状況

単位: 件

月	電話	面接	管外依頼	計
4月	-	4	1	5
5月	-	-	-	-
6月	-	-	-	-
7月	-	8	2	10
8月	4	7	-	11
9月	-	-	-	-
10月	-	2	-	2
11月	3	4	-	7
12月	2	14	2	18
1月	13	16	10	39
2月	14	13	6	33
3月	11	21	6	38
計	47	89	27	163

⑤ クラスタ対応状況

ア. 発生場所別状況

単位: 件

月	会食	職場	医療機関	保幼小中高	飲食店	そのほか	計
4月	-	-	-	-	-	-	-
5月	-	-	-	-	-	-	-
6月	-	-	-	-	-	-	-
7月	1	-	-	-	-	-	1
8月	-	-	-	-	-	-	-
9月	-	-	-	-	-	-	-
10月	-	-	-	-	-	-	-
11月	-	-	1	-	-	-	1
12月	-	-	-	1	-	-	1
1月	-	-	-	-	-	-	-
2月	-	-	-	-	2	-	2
3月	-	-	-	1	-	-	1
計	1	-	1	2	2	-	6

※会食の7月は、管外で発生していたが、当保健所を中心に対応した。

⑥PCR検査実施状況

検査回数(検査数)・検体搬送回数

単位:回(件)

	保健所	保健所外					計	検体搬送回数
		彦根市	愛荘町	豊郷町	甲良町	多賀町		
4月								5
5月								11
6月								3
7月					1(41)		1(41)	22
8月	10(93)	4(56)					4(56)	24
9月	4(8)							16
10月	4(10)	1(36)					1(36)	9
11月	11(55)			10(114)			10(114)	22
12月	13(105)	2(77)		2(13)	3(86)		7(176)	23
1月	21(288)	1(42)	1(23)		1(56)		3(121)	24
2月	20(163)							23
3月	25(399)	4(151)					4(151)	24
計	108(1121)	12(362)	1(23)	12(127)	5(183)		30(695)	206

⑦帰国者・接触者外来受診調整状況

受診調整件数の推移(受診者の居住地別)

単位:件

	管内帰国者・接触者外来					
	彦根市	愛荘町	豊郷町	甲良町	多賀町	計
4月	53	7	4	2	3	69
5月	21	6	0	2	0	29
6月	7	3	2	0	1	13
7月	52	7	8	3	2	72
8月	58	11	8	2	2	81
9月	25	4	1	2	0	32
10月	10	0	1	1	0	12
11月	15	1	0	0	0	16
12月	11	0	0	15	3	29
1月	30	2	0	2	3	37
2月	26	0	0	0	0	26
3月	25	1	0	0	1	27
計	333	42	24	29	15	443

受診調整件数(受診者の居住地別/年齢区分別)

単位:件

	彦根市	愛荘町	豊郷町	甲良町	多賀町	計
0～9歳	30	4	2	6	3	45
10～19歳	27	3	4	3	2	39
20～29歳	72	7	2	4	3	88
30～39歳	54	5	6	3	4	72
40～49歳	50	8	4	4	1	67
50～59歳	35	3	1	5	1	45
60～69歳	34	5	2	2	0	43
70～79歳	17	3	2	1	0	23
80～89歳	10	3	0	1	0	14
90歳以上	4	1	1	0	1	7
不明	0	0	0	0	0	0
計	333	42	24	29	15	443

相談経路の内訳

単位:件

月	病院	診療所	保健所	一般(本人、家族)	濃厚接触者、接触者	そのほか	計
4月	22	29	4	6	7	1	69
5月	13	13	1	1	0	1	29
6月	8	5	0	0	0	0	13
7月	12	37	1	4	17	1	72
8月	12	37	0	4	28	0	81
9月	7	20	0	2	1	2	32
10月	1	7	0	0	4	0	12
11月	2	3	0	1	10	0	16
12月	3	3	1	2	20	0	29
1月	0	0	5	0	32	0	37
2月	0	0	1	0	25	0	26
3月	0	0	0	0	27	0	27
計	80	154	13	20	171	5	443

⑧ 新型コロナウイルス感染症対策に関する会議の開催

保健所主催

開催日	名称	内容
4月24日 (金)	第1回 健康危機管理調整会議	※コロナ対応(陽性複数発生)により中止
5月8日 (金)	市町担当課長会議	1. 管内の動向 2. 入院医療提供体制 3. 市町と保健所の連携体制 4. 感染者・家族の生活支援
5月12日 (木)	病院等関係者会議	1. 湖東地域の入院医療提供体制 2. 救急搬送受け入れの課題 3. 県内の感染者状況、医療、療養体制
7月10日 (金)	第2回 健康危機管理調整会議	1. 県の感染動向と取組 2. 湖東圏域の現状と取組状況 3. 今後予測される感染拡大に向けた圏域の取組 (医療提供体制、在宅支援体制) 4. 新型コロナウイルス感染症禍における避難対策
8月3日 (月)	医療機関情報交換会	1. 国・県内・圏域内の感染状況 2. 彦根管内のクラスター対応状況 3. 管内病院の患者発生状況とその後の対応状況 4. 彦根市立病院の対応状況 5. 入院病床、有熱者外来、救急
9月9日 (水)	管内市町避難所会議	1. 県内の状況 ・県内・圏域内の感染状況 ・市町別感染者数 ・濃厚接触者・検疫所の健康フォローアップ数 2. 各市町避難所運営における新型コロナウイルス感染症対策の状況
9月29日 (火)	4病院連絡会議	1. 滋賀県における感染動向 2. 各機関における検査・診療・院内感染予防対策の状況 3. 「外来診療・検査体制の見直しと更なる拡充に向けて」
11月5日 (木)	病院・医師会連絡会議	1. 季節性インフルエンザの流行期に備えた相談・診療・検査体制及び新たな入院体制 2. 湖東地域の診療所における「診療・検査医療機関」の状況 3. 4病院における外来・検査体制 4. 湖東地域の相談・診療・検査体制
11月20日 (金)	第3回 健康危機管理調整会議	1. 新型コロナウイルス感染症の滋賀県における感染動向と取組 2. 季節性インフルエンザの流行期に備えた相談・診療・検査体制及び新たな入院体制 3. 湖東圏域の季節性インフルエンザ流行期に備えた相談・診療・検査体制 4. 新型コロナウイルス感染症に対する様々な取組

他機関主催会議に参加

開催日	名称	内容
令和2年 4月13日 (月)	彦根愛知犬上介護保険 事業者協議会第1回理 事会	1. 総会について 2. 介護保険初任者研修について 3. コロナ対策について 4. その他
4月13日 (月)	新型コロナウイルス感 染症拡大に伴う退院支 援について	1. 退院支援について
5月26日 (火)	1市4町と介護保険事 業者協議会との協議	1. 開催の経緯について 2. 各介護保険サービス事業所からの課題に対して 3. これからの取組について
6月24日 (水)	1市4町と介護保険事 業者協議会との協議	1. 前回の開催結果について 2. 各介護保険サービス事業所からの課題に対して 3. 介護職員向け講演会の実施について
8月7日 (金)	1市4町と介護保険事 業者協議会との協議	1. 応援職員派遣について 2. 新型コロナウイルス感染症対策研修会について
9月29日 (火)	彦根愛知犬上介護保険 事業者協議会第3回理 事会	1. 応援派遣事業・代替サービス事業について 2. 研修会の開催について 3. 介護員初任者研修について 4. 各部会の状況 5. その他
11月17日 (火)	1市4町と介護保険事 業者協議会との協議	1. 湖東地域介護保険施設等への応援職員派遣事業について 2. 滋賀県新型コロナウイルス感染症発生時の介護関連施設・事 業所間の応援事業について 3. 彦愛犬介護保険事業者協議会「彦愛犬地域事務局」について
令和3年 2月1日 (月)	1市4町と介護保険事 業者協議会との協議	1. 応援職員派遣事業への登録状況について 2. 彦愛犬地域事務局の在り方について

⑨ 新型コロナウイルス感染症対策に関する研修会等

開催日	名称		内 容
令和2年 8月13日 (木)	湖東地域障害者 自立支援協議会 研修会①	講師	1. 県内の感染動向 2. 県内の入院医療体制 3. 新型コロナウイルスについて 4. 感染予防対策 5. 患者発生時の対応
8月20日 (木)	訪問看護ステー ション研修会	講師	1. 県内の感染動向 彦根保健所 2. 新型コロナウイルスについて 感染予防対策について 彦根市立病院
8月21日 (金)	介護保険事業者 協議会研修会	講師	1. 感染予防対策について 彦根市立病院 2. 患者の発生状況に応じた対応について 彦根保健所 3. 圏域の状況、課題等について 彦愛犬介護保険事業者協議会 4. 質疑応答
8月26日 (水)	彦根学園研修会	講師	1. 感染症とは 2. 新型コロナウイルス感染症について 3. 感染予防対策 4. 施設のクラスター発生を予防するために 5. 患者発生時対応
11月9日 (月)	介護保険事業者 協議会研修会	参加	1. 新型コロナウイルス感染症への対応のポイント レーベンはとがひら 2. 介護現場での新型コロナウイルス感染症対策と課題 ヴィラ十二坊
11月12日 (木)	湖東地域障害者 自立支援協議会 研修会②	講師	1. 新型コロナウイルス感染症にかかる県内の感染動向および 感染状況について 2. 発熱などの症状がある場合の相談・受診について・入院勧告 の対象について 3. 介護現場の感染予防対策 4. 発生時対応
11月22日 (日)	彦根市手話サー クル研修会	講師	1. 新型コロナウイルス感染症について 2. 感染予防対策 3. 発生時対応 4. 濃厚接触者について
令和3年 3月10日 (水)	介護事業所で新 型コロナウイルス 感染症が報告さ れた際の対応に ついて	主催	1. 今回の目的について 2. フローチャートの説明とロールプレイ 3. 意見交換 4. 今後の対策について

⑩関係機関の調整

診療・検査医療機関の調整

各医療機関における新型コロナウイルス感染症検査の実施体制を確認し、診療・検査フローおよびマニュアル(案)を説明するため、新型コロナウイルス感染症検査を実施予定もしくは実施の可能性がある診療所に対し訪問した。

対象医療機関		実施機関
診療・検査医療機関(診療所)	21診療所	10月21日～2月5日
診療・検査医療機関(病院)	4病院	11月2日～11月28日

年末年始の診療・検査体制確保の調整

長期休暇における発熱患者の診療・検査体制を確保するため、4病院を訪問し検査体制等確保の依頼および調整を行う。

対象医療機関		実施機関
診療・検査医療機関(病院)	4病院	12月9日～12月14日

⑪地域住民・関係機関への啓発

啓発資料の作成・配布

・管内市町の保育園・幼稚園・学校

新型コロナ感染症感染拡大防止のためのポイントをまとめ、啓発した。

・飲食店

管内で初の飲食店クラスター発生後に、関係機関を通して配布、また、接待を伴う飲食店の従業員を対象とした一斉検査時に配布した。

・事業所

管内事業所を対象に、健康づくり推進につながる情報提供を年6回行っている。そのうち、3回は新型コロナウイルス感染症についての情報提供を行った。

18. 生活衛生

生活衛生関係営業施設数および監視指導件数

(令和2年度)

業 種 別		施設数	許可届出等の状況				監視指導 件数	
			許可等	再登録	変 更	廃 止		
旅館業	旅館・ホテル	52	2		6	3	12	
	簡易宿所	12	-		-	-	-	
	下宿	1	-		-	-	-	
	季節的簡易宿所	-	-		-	-	-	
	計	65	2		6	3	12	
興行場	興行場	2	-		-	-	-	
	仮設（臨時）興行場	-	-		-	-	-	
	計	2	-		-	-	-	
公衆浴場	一般公衆浴場	-	-		-	-	-	
	一般公衆浴場 以外の公衆浴 場	ヘルスセンター	7	-		-	-	2
		サウナ風呂	-	-		-	-	-
		その他	10	-		-	-	1
	計	17	-		-	-	3	
理容所		153	6		2	4	6	
美容所		384	20		18	12	20	
クリーニング所	一般クリーニング所	16	-		-	1	-	
	（指定洗濯物取扱所）：内数	1	-		-	-	-	
	洗濯物取次所	104	2		-	6	2	
	（指定洗濯物取扱所）：内数	1	-		-	-	-	
	計	120	2		-	7	2	
ビル管	特定建築物	興行場	1	-		-	-	-
		百貨店	3	-		-	-	-
		店舗	17	-		1	-	-
		事務所	13	1		2	-	1
		学校	2	-		2	-	-
		旅館	8	-		1	-	-
		その他	6	-		2	-	-
		計	50	1		8	-	1
	登録営業所	建築物清掃業	7	1		1	-	1
		建築物空気環境測定	1	-		1	-	-
		建築物空気調和用ダクト清掃業	-	-		-	-	-
		建築物飲料水水質検査業	1	-		-	-	-
		建築物飲料水貯水槽清掃業	8	-		1	-	-
		建築物排水管清掃業	2	-		-	1	-
		建築物ねずみ昆虫等防除業	3	-		1	-	-
建築物環境衛生一般管理業		-	-		-	-	-	
建築物環境衛生総合管理業		3	-	2	3	-	2	
計	25	1	2	7	1	3		
プール	通年営業	7	-		-	1	-	
	季節的営業施設	4	-		2	-	1	
	通年・季節的併設営業施設	-	-		-	-	-	
	計	11	-		2	1	1	
合 計		827	32	2	43	28	48	

19.食品衛生

(1)許可を要する食品関係営業施設状況

(令和2年度)

	営業施設数	営業許可		廃業施設数	処 分 件 数								告 発 件 数		調査・監視指導施設数	指導件数
		継 続	新 規		営 業 許 可 取 消	営 業 禁 止 命 令	営 業 停 止 命 令	改 善 命 令	物 品 廃 命 令	そ の 他 ※	無 許 可 営 業	そ の 他				
飲食店営業	一般食堂・レストラン	709	71	60	72										244	63
	仕出し屋・弁当屋	98	14	11	8										39	8
	旅館・ホテル	20	1	1	3										2	
	その他	611	76	52	74										148	19
	小 計	1,438	162	124	157	0	0	0	0	0	0	0	0	0	433	90
菓子製造業	293	29	42	18										142	21	
乳処理業																
特別牛乳さく取処理業																
乳製品製造業	3													2		
集乳業																
魚介類販売業	180	24	11	8										78	14	
魚介類せり売り営業																
魚肉練り製品製造業																
食品の冷凍・冷蔵業	9		2											6		
缶詰・瓶詰食品製造業	3													1		
喫茶店営業	371	35	15	36										26	1	
喫茶店営業 自動販売機（再掲）	342	35	13	28										11		
あん類製造業	3	1												3		
アイスクリーム類製造業	36	4	2	2										29	1	
乳類販売業	237	22	10	17										67	7	
食肉処理業	6													6		
食肉販売業	213	24	29	11										110	17	
食肉製品製造業	4													3		
乳酸菌飲料製造業																
食用油脂製造業	1													2		
マーガリン・ショートニング製造業																
みそ製造業	15	1	1											6	1	
醤油製造業	9	2												2		
ソース類製造業	3													2		
酒類製造業	8		1											1		
豆腐製造業	6	2		1										6	2	
納豆製造業																
めん類製造業	17	2	4											6	2	
そうざい製造業	84	6	8	4										48	11	
添加物製造業※	7													1		
食品の放射線照射業																
清涼飲料水製造業	9	1		1										7		
氷雪製造業																
氷雪販売業	2	1												1		
計	2,957	316	249	255	0	0	0	0	0	0	0	0	0	988	167	

(2)許可を要しない食品関係営業施設状況

(令和2年度)

	営業施設数 (1)	処 分 件 数				告発件数 (6)	監視指導施設数 (7)
		営業禁止命令 (2)	営業停止命令 (3)	物品廃棄命令 (4)	その他 (5)		
給食施設	学校 (01)	23	-	-	-	-	-
	病院・診療所 (02)	4	-	-	-	-	-
	事業所 (03)	23	-	-	-	-	-
	その他 (04)	116	-	-	-	-	-
乳さく取業 (05)	-	-	-	-	-	-	-
食品製造業 (06)	400	-	-	-	-	-	7
野菜果物販売業 (07)	237	-	-	-	-	-	41
そうざい販売業 (08)	154	-	-	-	-	-	54
菓子（パンを含む）販売業 (09)	428	-	-	-	-	-	62
食品販売業（上記以外） (10)	434	-	-	-	-	-	70
添加物の製造業 (11)	7	-	-	-	-	-	-
添加物の販売業 (12)	25	-	-	-	-	-	33
氷雪採取業 (13)	-	-	-	-	-	-	-
器具・容器包装、おもちゃの製造業または販売業 (14)	21	-	-	-	-	-	24
計 (15)	1,872	-	-	-	-	-	291

(3)食品営業許可施設等の監視結果

①一斉監視結果

(令和2年度)

区分 行事名	許可施設			届出施設		国産食品の検査および収去検査結果		輸入食品等の検査および収去検査結果	
	立入検査延施設数	違反発見延施設数	違反延件数	立入検査延施設数	違反発見延施設数	検査件数	違反件数	検査件数	違反件数
夏期食品一斉取締り	123	7	7	49	1		-	-	-
年末食品一斉取締り	86	7	7	53	-	3	-	-	-

②重点監視結果

(令和2年度)

区分 行事名	立入検査延施設数	説諭指導施設数	指導票交付指導施設数	行政措置施設数
カンピロバクター等食中毒予防一斉監視	30	8	2	-
食品表示一斉監視	21	14	20	-

注)説諭・指導票交付による重複指導あり

(4)食品の収去検査結果

(令和2年度)

項目	収去検体数 (実数)	検査検体数											違反検体数及び違反内容							
		計	理化学							微生物				計	理化学		細菌			
			小計	残留農薬	食品添加物	残留動物用医薬品	アレルギー物質	遺伝子組換え食品	放射性物質	その他	小計	細菌	ウイルス		その他	検体数	内容	検体数	内容	
鮮魚介類		0	0									0				0				
生食用かき		0	0									0				0				
冷凍食品	無加熱摂取冷凍食品		0	0								0				0				
	凍結直前に加熱された加熱後摂取冷凍食品		0	0								0				0				
	凍結直前未加熱の加熱後摂取冷凍食品		0	0								0				0				
	生食用冷凍鮮魚介類		0	0								0				0				
魚肉ねり製品		0	0									0				0				
ゆでがに・たこ		0	0									0				0				
いくら・たらこ		0	0									0				0				
つくだ煮		0	0									0				0				
その他の魚介類加工品		0	0									0				0				
食肉		0	0									0				0				
食肉製品		0	0									0				0				
卵、液卵		0	0									0				0				
生乳		0	0									0				0				
牛乳		0	0									0				0				
低脂肪牛乳		0	0									0				0				
加工乳	乳脂肪分3%以上		0	0								0				0				
	乳脂肪分3%未満		0	0								0				0				
その他の乳		0	0									0				0				
乳製品		0	0									0				0				
乳類加工品		0	0									0				0				
アイスcream類・氷菓		0	0									0				0				
穀類(豆類除く)		0	0									0				0				
即席めん		0	0									0				0				
生めん類		0	0									0				0				
乾めん		0	0									0				0				
その他穀類加工品		0	0									0				0				
生鮮野菜及び果物		0	0									0				0				
野菜果物乾燥品		0	0									0				0				
豆腐及びその加工品		0	0									0				0				
漬物	3	9	6	3							3	3			3	0				
みそ		0	0									0				0				
生あん		0	0									0				0				
生菓子類(洋)		0	0									0				0				
生菓子類(和)		0	0									0				0				
粉末清涼飲料水		0	0									0				0				
油菓子・その他		0	0									0				0				
清涼飲料水		0	0									0				0				
酒精飲料		0	0									0				0				
氷雪		0	0									0				0				
水		0	0									0				0				
かん詰・びん詰め食品		0	0									0				0				
そうざい	10	10	0								10	10			0					
弁当・調理パン		0	0									0				0				
給食		0	0									0				0				
しょうゆ		0	0									0				0				
ソース類		0	0									0				0				
レトルト食品		0	0									0				0				
保健機能食品		0	0									0				0				
その他		0	0									0				0				
添加物及びその製剤		0	0									0				0				
器具及び容器包装		0	0									0				0				
おもちゃ		0	0									0				0				
合計	13	19	6	0	3	0	0	0	0	3	13	10	0	3	0	0			0	

(5) 食品衛生に関する苦情・相談件数

(令和2年度)

区分 件数	異物混入	カビの発生	腐敗・変敗	異味・異臭	健康異常訴え	表示	食品の取扱い	施設・設備	食品の保存	添加物関係	器具容器包装	その他		合計
												許可関係	その他	
消費者から持ち込まれた相談・苦情等	2	3	-	1	13	1	10	-	1	-	1	2	7	41
業者からの相談等	1	-	-	1	5	12	6	6	-	-	-	55	37	123
合計	3	3	-	2	18	13	16	6	1	-	1	57	44	164

(6) 食中毒発生状況

(令和2年度)

滋賀県			管内		
件数	患者数	死者数	件数	患者数	死者数
10	60	-	1	19	-

(7) 食品衛生講習会実施状況

(令和2年度)

対象者	実施回数および延人員	
	回数	延人員
営業者	8	358
一般消費者	1	9
合計	9	367

20. 環境衛生

水道関係

①水道施設の状況

(令和2年度)

市町村名		彦根市	愛荘町	豊郷町	甲良町	多賀町
行政区域内総人口		112,169	21,378	7,311	6,749	7,540
上水道	計画給水人口	118,700	20,999	7,020	9,200	7,520
	給水区域内人口	112,169	21,378	7,311	6,749	7,508
	現在給水人口	111,949	20,541	6,686	6,749	7,508
	給水開始年月日	S35.11	S48.7	H29.4	S41.4	S37.7
	1人1日計画最大給水量	580	愛知郡広 域行政組合 から給水	513	772	832
	計画1日最大給水量	68,800		3,600	7,100	6,260
	原水種別	湖、深		深	深	表、浅、深
浄化施設の種別	緩+急+pH+活(1)、 消(2)	急+マ(2)		消	消(1)、消+膜(1)、 膜(1)、膜+活(1)、 緩(1)	
簡易水道	計画給水人口	-		-	-	-
	給水区域内人口	-		-	-	-
	現在給水人口	-		-	-	-
	浄化施設の種別	-	-	-	-	
専用水道	箇所数	0(2)	-	3(0)	-	1(1)
	確認時給水人口	0(1223)	-	1196(0)	-	360(390)
	現在給水人口	0(385)	-	91(0)	-	0(0)
	原水の種別	深、受	-	浅、深	-	湖、浅
合計	給水区域内人口	112,169	21,378	8,507	6,749	7,868
	現在給水人口	111,949	20,541	6,777	6,749	7,508
普及率(現在給水人口÷行政区域内総人口)		99.8	96.1	92.7	100.0	99.6
簡易専用水道	10m ³ 以上	207	25	6	2	19
	10m ³ 未満	303	56	-	1	6

専用水道:自己水源のみ(自己水源のみ以外)

湖:琵琶湖 表:表流水 浅:浅井戸 深:深井戸 伏:伏流水 湧:湧水 受:浄水受水

緩:緩速濾過 急:急速濾過 鉄:除鉄 マ:除マンガン 活:活性炭処理 エア:エアレーション pH:pH調整 生:生物処理 膜:膜濾過 紫:紫外線処理 消:消毒のみ

②水道施設巡回指導実施状況

(令和2年度)

市町村	彦根市	豊郷町	甲良町	多賀町	合計
上水道	-	1	1	1	3
簡易水道	-	-	-	-	-
合計	-	1	1	1	3

21. 薬事衛生

(1) 薬局、医薬品販売業等

① 薬局・医薬品販売業者等の許可・届出件数

(令和2年度)

業種	許可・届出件数	件数									
		新規	更新	書換交付	再交付	製造承認品目	販売先変更許可	品目追加変更許可	変更届	廃止届	
薬局	73	4	6	-	-	/	/	/	196	2	
薬局製剤製造業	3	-	-	-	-	/	/	/	-	-	
薬局製剤製造販売業	3	-	-	-	-	-	/	/	-	-	
店舗販売業	39	2	4	-	-	/	/	/	171	1	
卸売販売業	10	-	-	-	-	/	-	/	2	-	
薬種商販売業	1	-	-	-	-	/	/	/	-	-	
特例販売業	-	-	-	-	-	/	/	/	-	-	
医療機器	販売・賃貸業	高度管理医療機器等	58	5	3	-	-	/	/	22	2
		管理医療機器	35	3	/	/	/	/	1	-	
	販売業	高度管理医療機器等	20	-	2	-	-	/	/	20	-
		管理医療機器	389	10	/	/	/	/	21	5	
	賃貸業	高度管理医療機器等	-	-	-	-	-	/	/	-	-
		管理医療機器	-	-	/	/	/	/	-	-	
計	631	24	15	-	-	-	-	-	433	10	

② 市町別薬局・医薬品販売業者等の数

(令和2年度)

業種	市町村	彦根市	愛荘町	豊郷町	甲良町	多賀町	計	
		薬局	63	5	4	-	1	73
薬局製剤製造業		3	-	-	-	-	3	
薬局製剤製造販売業		3	-	-	-	-	3	
店舗販売業		30	4	3	1	1	39	
卸売販売業		5	3	-	1	1	10	
薬種商販売業		1	-	-	-	-	1	
特例販売業		-	-	-	-	-	-	
医療機器	販売・賃貸業	高度管理医療機器等	48	5	5	-	-	58
		管理医療機器	28	3	2	1	1	35
	販売業	高度管理医療機器等	17	1	1	1	-	20
		管理医療機器	315	33	17	8	16	389
	賃貸業	高度管理医療機器等	-	-	-	-	-	-
		管理医療機器	2	-	-	-	-	2
計	515	54	32	12	20	633		

(2)医薬品等の収去検査

(令和2年度)

分類	収去 検体数	検査件数 (項目別検査件数の合計)				違反件数 (項目別検査件数の合計)			
		計	内 訳			計	内 訳		
			細菌	化学	製剤		細菌	化学	製剤
ドリンク剤	1	1	-	1	-	-	-	-	
計	1	1	-	1	-	-	-	-	

(3)毒物劇物販売業

①毒物劇物販売業者・特定毒物研究者等の登録・届出件数

(令和2年度)

業 種	登録・届出 件数	件 数							
		新規	更新	書換交付	再交付	変更届	変更届 者取書 扱責任 届	書換 届	廃止 届
毒物劇物販売業	一 般	42	1	3	-	-	-	4	-
	農業用品目	29	-	4	-	-	-	10	-
	特定品目	1	-	-	-	-	-	-	-
電気めつき事業	-	-	/	/	/	-	-	-	
金属熱処理事業	-	-	/	/	/	-	-	-	
毒物劇物運送事業	-	-	/	/	/	-	-	-	
しろあり防除事業	-	-	/	/	/	-	-	-	
特定毒物研究者	1	-	/	-	-	-	/	-	
特定毒物使用者	-	-	/	-	-	-	/	-	
計	73	1	7	-	-	-	14	-	

②市町別毒物劇物販売業者・特定毒物研究者等の数

(令和2年度)

業 種	彦根市	愛荘町	豊郷町	甲良町	多賀町	計	
販売業	一 般	27	11	-	1	3	42
	農業用品目	15	7	3	1	3	29
	特定品目	1	-	-	-	-	1
22条1項業務上取扱者	-	-	-	-	-	-	
特定毒物研究者	1	-	-	-	-	1	
特定毒物使用者	-	-	-	-	-	-	
計	44	18	3	2	6	73	

(4)薬事・毒物劇物監視結果

①薬事監視

(令和2年度)

業種	許可・届出施設数	立入検査施設数	違反発見施設数	違反発見件数										処分件数					告発件数		
				無許可・無届業	無許可品	不良品	不正非表示医薬品	虚偽・誇大広告等	毒劇薬物の譲渡等	毒劇薬の貯蔵陳列	処方せん医薬品の譲渡記録等	構造設備の不備	販売体制の不備	その他	許可取消・業務停止	改善命令等	検査命令等	廃棄等		その他	
医薬品	薬局	73	22	17	-	-	-	-	1	-	3	-	-	11	13	-	-	-	-	-	-
	薬局製造業	3	-	-	-	-	-	-	-	-	-	-	-	-	-	-	-	-	-	-	-
	薬局製造販売業	3	-	-	-	-	-	-	-	-	-	-	-	-	-	-	-	-	-	-	-
	店舗販売業	39	10	7	-	-	-	-	-	-	-	-	-	4	5	-	-	-	-	-	-
	卸売販売業	10	2	-	-	-	-	-	-	-	-	-	-	-	-	-	-	-	-	-	-
	薬種商販売業	1	-	-	-	-	-	-	-	-	-	-	-	-	-	-	-	-	-	-	-
	特例販売業	-	-	-	-	-	-	-	-	-	-	-	-	-	-	-	-	-	-	-	-
	業務上取り扱う施設	/	-	-	/	-	-	-	-	/	-	/	/	-	-	/	/	-	-	-	-
部外品	販売業	/	-	-	/	-	-	-	-	/	/	/	-	-	/	/	-	-	-	-	
	業務上取り扱う施設	/	-	-	/	-	-	-	-	/	/	/	-	-	/	/	-	-	-	-	
化粧品	販売業	/	-	-	/	-	-	-	-	/	/	/	-	-	/	/	-	-	-	-	
	業務上取り扱う施設	/	-	-	/	-	-	-	-	/	/	/	-	-	/	/	-	-	-	-	
医療機器	販売業	高度管理医療機器等	78	18	-	-	-	-	-	/	/	/	-	-	-	-	-	-	-	-	
		管理医療機器	424	34	-	-	-	-	-	/	/	/	-	-	-	-	-	-	-	-	
		一般医療機器	/	-	-	/	-	-	-	/	/	/	-	-	/	/	-	-	-	-	
	賃貸業	高度管理医療機器等	58	13	-	-	-	-	-	/	/	/	-	-	-	-	-	-	-	-	
		管理医療機器	37	14	-	-	-	-	-	/	/	/	-	-	-	-	-	-	-	-	
		一般医療機器	/	-	-	/	-	-	-	/	/	/	-	-	/	/	-	-	-	-	
	業務上取り扱う施設	/	-	-	/	-	-	-	-	/	/	/	-	-	/	/	-	-	-	-	
計	726	113	24	-	-	-	-	1	-	3	-	-	15	18	-	-	-	-	-		

②毒物劇物監視

(令和2年度)

業 種 名	登録・届出施設数	立 入 査 査 施設数	違 反 発 見 施設数	毒物劇物又は政令で定める毒物劇物含有物の疑いのあるものの収去	試験の結果毒物劇物又は政令で定める毒物劇物含有物であったもの	無登録・無届無許可施設発見件数	処分件数				告発件数	
							登録・許可取消	業務停止	設備改善命	その他		
販売業	一 般	42	3	-	-	-	-	-	-	-	-	-
	農 業 用 品 目	29	-	-	-	-	-	-	-	-	-	-
	特 定 品 目	1	-	-	-	-	-	-	-	-	-	-
電気めっき事業	-	-	-	-	-	-	/	/	-	-	-	
金属熱処理事業	-	-	-	-	-	-	/	/	-	-	-	
毒物劇物運送事業	-	-	-	-	-	-	/	/	-	-	-	
しろあり防除事業	-	-	-	-	-	-	/	/	-	-	-	
法第22条第5項の者	/	-	-	-	-	-	/	/	-	-	-	
小 計	72	3	-	-	-	-	-	-	-	-	-	
特定毒物研究者	1	-	-	-	-	-	-	-	-	-	-	
特定毒物使用者	-	-	-	-	-	-	-	-	-	-	-	
計	73	3	-	-	-	-	-	-	-	-	-	

(5) 献血状況

(令和2年度)

	200ml献血	400ml献血	成分献血	合 計	
	献血者数	献血者数	献血者数	受付者数	献血者数
圏域合計	143	4,469	0	5,440	4,612
彦根市	130	3,550	0	4,320	3,680
愛荘町	7	426	0	516	433
豊郷町	3	217	0	275	220
甲良町	3	90	0	115	93
多賀町	0	186	0	214	186

22. 動物保護管理関係

(1) 犬の登録頭数

(令和2年度)

彦根保健所管内	8,484
彦根市	6,013
愛荘町	1,382
豊郷町	410
甲良町	274
多賀町	405

(2) 狂犬病予防注射頭数

(令和2年度)

彦根保健所管内	5,298
彦根市	3,762
愛荘町	829
豊郷町	301
甲良町	148
多賀町	258

(3) 犬・ねこによる苦情依頼状況

(令和2年度)

項目		犬	ねこ	計
苦情	放し飼い	0	0	0
	鳴き声等	1	0	1
	脱糞	0	1	1
	その他	2	10	12
	小計	3	11	14
依頼	咬傷事故処理	5	0	5
	野犬等捕獲等	2	0	2
	放棄犬引取	0	4	4
	不明犬引取	2	0	2
	迷い犬問合せ	17	36	53
	小計	26	40	66
合計		29	51	80

(4) 犬・ねこの引き取り状況

(令和2年度)

	成犬	子犬	計
放棄犬	7	-	7
不明犬	1	-	1
計	8	-	8

(令和2年度)

	成ねこ	子ねこ	計
放棄ねこ	4	5	9
不明ねこ	2	20	22
計	6	25	31

(5)犬による咬傷事故状況

(令和2年度)

区 分		飼 犬		飼い主 不明犬	野 犬	合 計	
		登録犬	未登録犬				
咬傷事故の件数		5	-	-	-	5	
咬傷事故発生 場所	犬舎等の周辺	1	-	-	-	1	
	公共の場所	4	-	-	-	4	
	その他	-	-	-	-	-	
	計	5	-	-	-	5	
被害者数	死亡	飼い主・家族	-	-	-	-	
		それ以外	-	-	-	-	
	その他	飼い主・家族	-	-	-	-	
		それ以外	5	-	-	-	5
	計	5	-	-	-	5	
咬傷事故発生 時における被 害者の状況	犬に手を出した		-	-	-	-	
	繫留しようとした		-	-	-	-	
	配達・訪問等の際		2	-	-	-	2
	通行中		1	-	-	-	1
	遊戯中		-	-	-	-	-
	その他		2	-	-	-	2
	計		5	-	-	-	5
咬傷犬数	事故発生時 における犬 の状況	犬舎等に繫留中	1	-	-	-	1
		繫留して運動中	1	-	-	-	1
		放し飼い	-	-	-	-	-
		野犬〈放浪犬〉	-	-	-	-	-
		その他	3	-	-	-	3
	計		5	-	-	-	5
	事故発生後 の犬の状況	捕獲	-	-	-	-	-
		引取り	-	-	-	-	-
		飼養継続	5	-	-	-	5
		逸走	-	-	-	-	-
		その他	-	-	-	-	-
計		5	-	-	-	5	

23. 歯科保健対策

(1) 母子歯科保健

① 1歳6か月児歯科健康診査実施結果

(令和2年度)

			彦根市	愛荘町	豊郷町	甲良町	多賀町	保健所管内
対 象 児 数 (人)			973	201	61	45	73	1,353
受 診 児 数 (人)			934	194	61	44	67	1,300
受 診 率 (%)			96.0	96.5	100.0	97.8	91.8	96.1
フ ッ 化 物 塗 布 (人)			892	129	58	42	67	1,188
う 蝕 の 罹 患 状 況	う蝕のない者	○1型 (人)	887	188	0	6	67	1,148
		○2型 (人)	21	4	7	0	0	32
		不明 (人)	22	0	54	38	0	114
	う蝕のある者	A型 (人)	3	2	0	0	0	5
		B型 (人)	1	0	0	0	0	1
		C型 (人)	0	0	0	0	0	0
		不明 (人)	0	0	0	0	0	0
		計 (人)	4	2	0	0	0	6
有病者率 (%)	0.4	1.0	0.0	0.0	0.0	0.5		
未処置う蝕のある者 (再掲)	4	2	0	0	0	6		
う 蝕 数	未 処 置 歯 数 (本)	9	8	0	0	0	17	
	処 置 歯 数 (本)	0	0	0	0	0	0	
	総 数 (本)	9	8	0	0	0	17	
	一 人 平 均 歯 数 (本)	0.01	0.04	0.00	0.00	0.00	0.01	
要 観 察 歯 (C O) (本)			29	5	11	0	0	45
咬 合 異 常	反 対 咬 合 (人)	38	11	1	0	0	50	
	上 顎 前 突 (人)	6	27	0	0	0	33	
	開 咬 (人)	3	4	0	0	0	7	
	叢 生 (人)	19	7	0	0	1	27	
	正 中 離 開 (人)	2	0	0	0	0	2	
	そ の 他 (人)	9	3	0	0	0	12	
計 (人)	77	52	1	0	1	131		
口 腔 軟 組 織 疾 患	L型 (人)	6	18	0	0	0	24	
	S型 (人)	0	0	1	0	0	1	
	なし (人)	928	176	60	44	67	1,275	
そ の 他 の 要 指 導	吸指癖 (人)	233	23	0	0	0	256	
	歯列等 (人)	25	1	0	0	0	26	
	その他 (人)	207	43	0	0	0	250	
要 フ ォ ロ ー 児 数 (人)			0	41	0	0	0	41

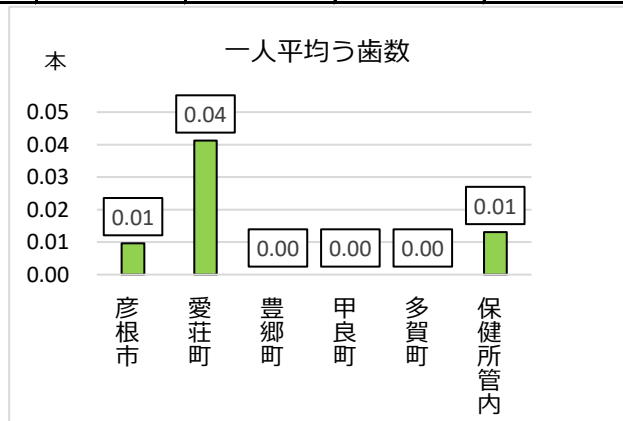
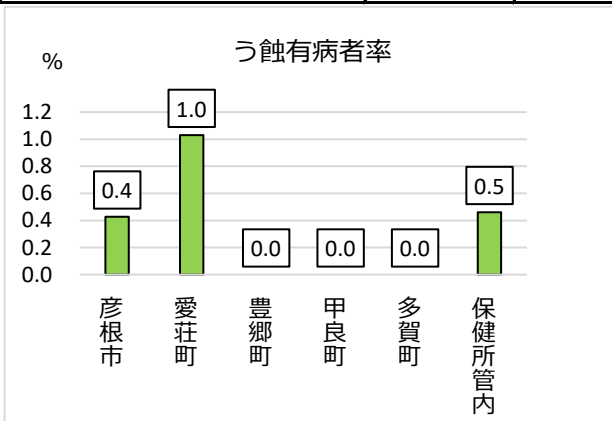

② 3歳6か月児歯科健康診査実施結果

(令和2年度)

		彦根市	愛荘町	豊郷町	甲良町	多賀町	保健所管内	
対 象 児 数 (人)		1,008	207	76	46	81	1,418	
受 診 児 数 (人)		952	202	76	46	81	1,357	
受 診 率 (%)		94.4	97.6	100.0	100.0	100.0	95.7	
フ ッ 化 物 塗 布 (人)		837	105	67	40	75	1,124	
う 蝕 の 罹 患 状 況	う蝕のない者 (人)	843	183	64	39	75	1,204	
	う 蝕 の ある 者	A型 (人)	80	11	5	4	3	103
		B型 (人)	22	7	7	3	1	40
		C1型 (人)	0	0	0	0	0	0
		C2型 (人)	7	1	0	0	2	10
		C型不明 (人)	0	0	0	0	0	0
		不明 (人)	0	0	0	0	0	0
		計 (人)	109	19	12	7	6	153
	有病者率 (%)	11.4	9.4	15.8	15.2	7.4	11.3	
未処置う蝕のある者 (再掲)	102	19	11	7	6	145		
う 蝕 数	未 処 置 歯 数 (本)	312	56	42	23	7	440	
	処 置 歯 数 (本)	28	11	11	8	9	67	
	総 数 (本)	340	67	53	31	16	507	
	一 人 平 均 う 歯 数 (本)	0.36	0.33	0.70	0.67	0.20	0.37	
要 観 察 歯 (C O) (本)	201	52	37	0	5	295		
咬 合 異 常	反 対 咬 合 (人)	57	13	1	1	1	73	
	上 顎 前 突 (人)	7	17	0	0	0	24	
	開 咬 (人)	6	3	0	1	0	10	
	叢 生 (人)	17	6	0	0	0	23	
	正 中 離 開 (人)	0	0	0	0	0	0	
	そ の 他 (人)	4	0	0	1	0	5	
	計 (人)	91	39	1	3	1	135	
口 腔 軟 組 織 疾 患	L型 (人)	4	1	0	0	0	5	
	S型 (人)	0	0	2	0	0	2	
	なし (人)	948	201	74	46	81	1,350	
要 フ ォ ロ ー 児 数 (人)	0	1	0	0	0	1		

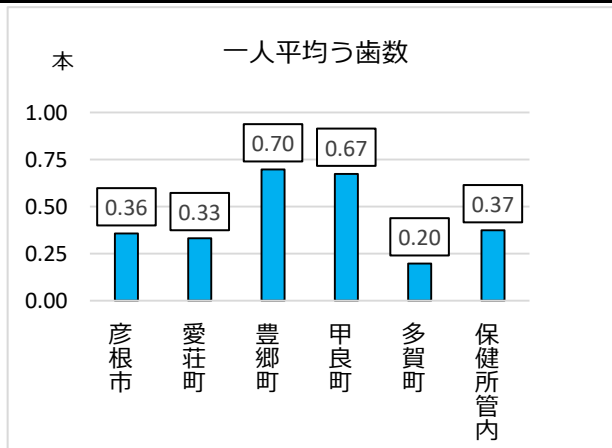
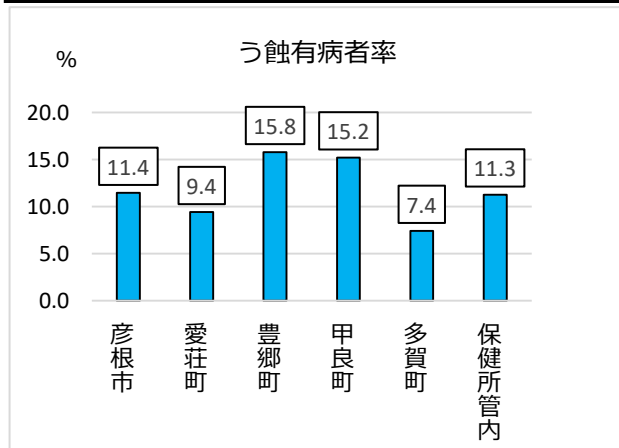

③ 3歳児う蝕罹患型(3歳6か月児歯科健康診査)

(令和2年度)

	う蝕なし	A型	B型	C1型	C2型	C不明型	型不明
彦根市	843	80	22	-	7	-	-
愛荘町	183	11	7	-	1	-	-
豊郷町	64	5	7	-	-	-	-
甲良町	39	4	3	-	-	-	-
多賀町	75	3	1	-	2	-	-
保健所管内	1,204	103	40	-	10	-	-

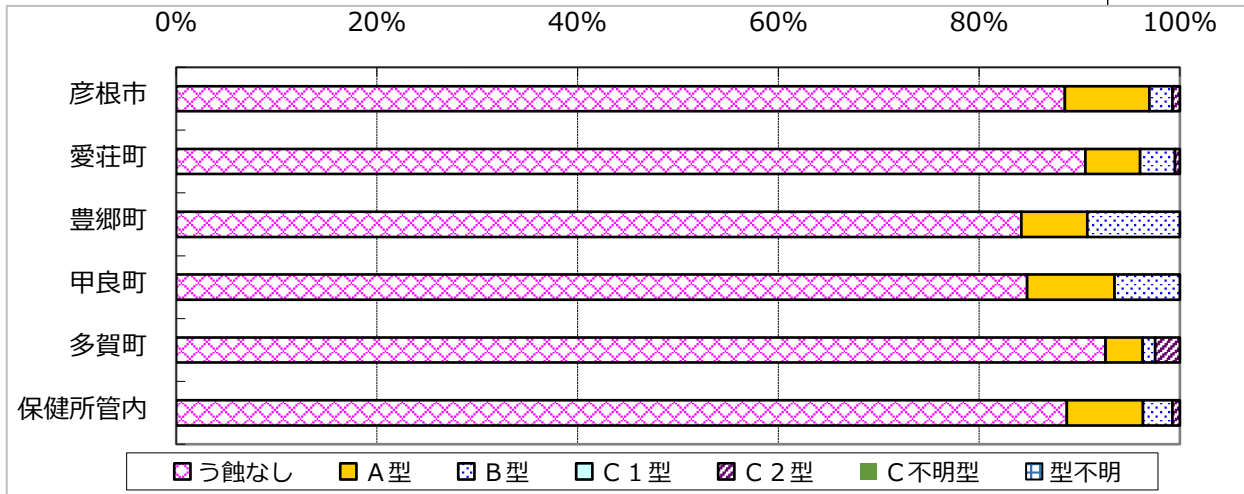

A型: 上顎前歯部のみ、または臼歯部のみにう蝕のある者

B型: 臼歯部および上顎前歯にう蝕のある者

C1型: 下顎前歯部のみにう蝕のある者

C2型: 下顎前歯部を含む他の部位にう蝕のある者

④ 3歳児一人平均う歯数の推移(3歳6か月児歯科健康診査)

年度	13	14	15	16	17	18	19	20	21	22	23	24	25	26	27	28	29	30	1	2
彦根市	1.12	1.01	1.17	1.18	1.10	0.96	0.98	0.93	0.84	0.82	0.67	0.57	0.71	0.65	0.72	0.59	0.51	0.54	0.36	0.36
愛荘町	-	-	-	-	1.15	1.55	1.01	0.68	0.50	0.97	0.69	0.53	0.48	0.53	0.40	0.38	0.33	0.54	0.47	0.33
豊郷町	2.19	0.70	1.23	1.62	1.40	0.71	1.40	2.21	0.79	1.19	0.88	0.75	0.52	0.79	0.79	0.62	0.63	0.96	1.34	0.70
甲良町	2.57	2.67	2.08	1.62	1.61	1.19	1.72	1.73	1.07	1.26	1.39	0.91	1.10	1.17	0.92	0.82	0.69	0.56	0.63	0.67
多賀町	1.73	2.08	1.85	1.16	1.33	1.62	1.61	1.55	1.30	1.07	0.18	0.33	0.43	0.19	0.51	0.12	0.14	0.34	0.38	0.20
滋賀県	1.49	1.47	1.46	1.33	1.22	1.13	1.04	0.98	0.88	0.83	0.69	0.72	0.65	0.63	0.68	0.60	0.49	0.44	0.38	

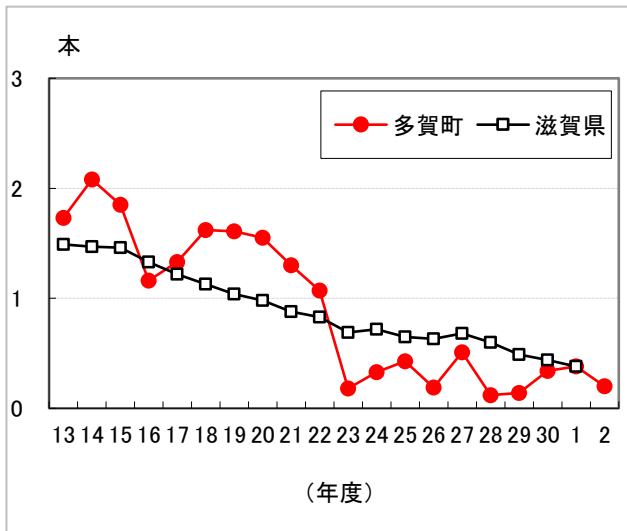
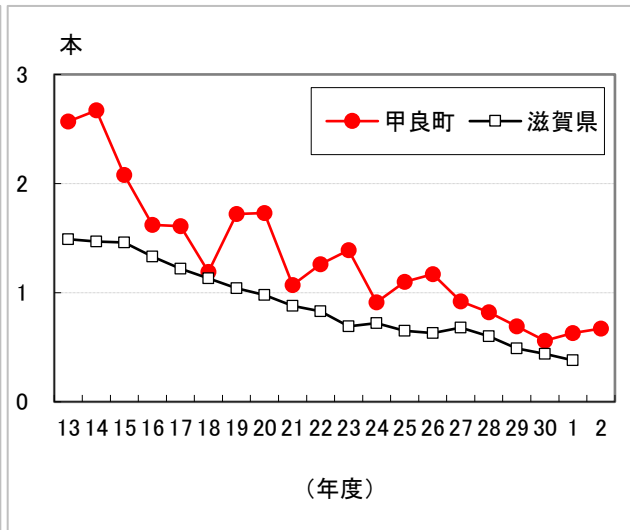
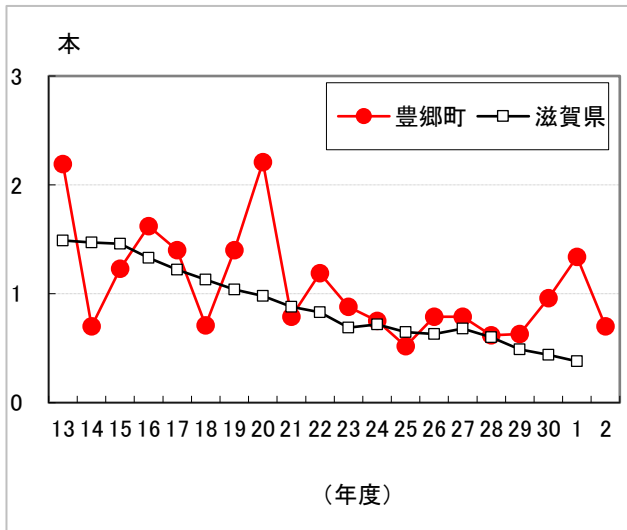
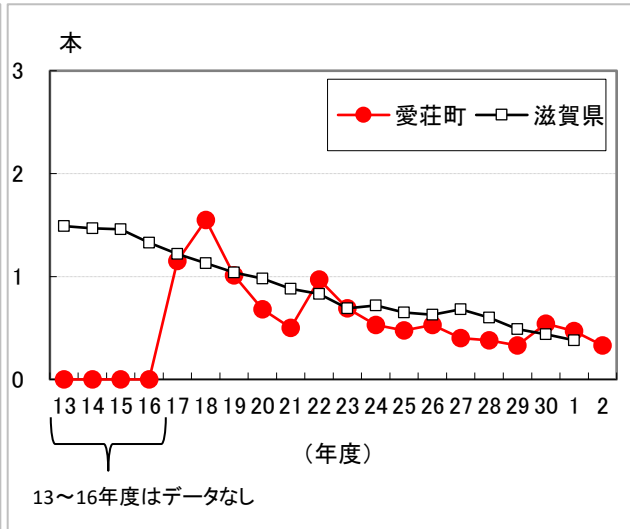
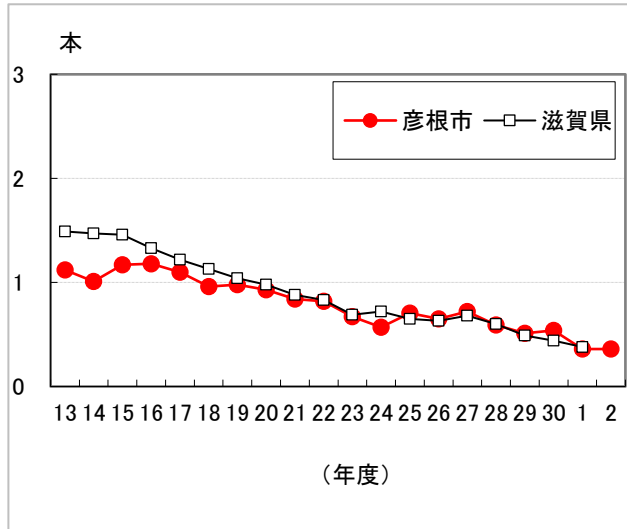

⑤ フッ化物洗口事業(市町実施状況)

(令和2年度)

市町名	実施学校・園名	実施 実人数	開始年度	洗口液	洗口 濃度 ppm	洗口 頻度	洗口経費 負担者
愛荘町	秦川保育園	25	平成30年4月	ミラノール	250	週5回	保健衛生部局
愛荘町	秦川愛児園	12	平成30年4月	ミラノール	250	週5回	保健衛生部局
愛荘町	八木荘保育園	17	平成30年4月	ミラノール	250	週5回	保健衛生部局
愛荘町	愛知川保育園	14	平成30年4月	ミラノール	250	週5回	保健衛生部局
愛荘町	ゆたか保育園	15	平成30年4月	ミラノール	250	週5回	保健衛生部局
愛荘町	つくし保育園	26	平成30年4月	ミラノール	250	週5回	保健衛生部局
愛荘町	秦荘幼稚園	45	平成30年5月	ミラノール	250	週5回	保健衛生部局
愛荘町	愛知川幼稚園	82	平成30年5月	ミラノール	250	週5回	保健衛生部局
愛荘町	愛知川小学校	151	平成31年4月	ミラノール	900	週1回	教育委員会
愛荘町	愛知川東小学校	165	平成31年4月	ミラノール	900	週1回	教育委員会
愛荘町	秦荘西小学校	81	平成31年4月	ミラノール	900	週1回	教育委員会
愛荘町	秦荘東小学校	100	平成31年4月	ミラノール	900	週1回	教育委員会
豊郷町	豊郷幼稚園	26	平成22年1月	ミラノール	250	週5回	保健衛生部局
豊郷町	愛里保育園	19	平成22年1月	ミラノール	250	週5回	保健衛生部局
豊郷町	崇徳保育園	42	平成22年1月	ミラノール	250	週5回	保健衛生部局
豊郷町	豊郷小学校	253	平成22年5月	フッ化ナトリウム水溶液	900	週1回	保健衛生部局
豊郷町	日栄小学校	244	平成22年5月	フッ化ナトリウム水溶液	900	週1回	保健衛生部局
甲良町	第一保育園	26	平成19年5月	ミラノール	250	週5回	教育委員会
甲良町	第二保育園	25	平成19年5月	ミラノール	250	週5回	教育委員会
甲良町	東小学校	216	平成19年6月	フッ化ナトリウム水溶液	900	週1回	教育委員会
甲良町	西小学校	136	平成19年6月	フッ化ナトリウム水溶液	900	週1回	教育委員会
多賀町	ささゆり保育園	40	平成18年4月	ミラノール	250	週5回	教育委員会
多賀町	大滝たきのみやこども園	9	平成18年4月	ミラノール	250	週5回	教育委員会
多賀町	多賀幼稚園	26	平成18年4月	ミラノール	250	週5回	教育委員会
多賀町	多賀小学校	358	平成18年4月	フッ化ナトリウム水溶液	900	週1回	教育委員会
多賀町	大滝小学校	49	平成18年4月	フッ化ナトリウム水溶液	900	週1回	教育委員会

(2) 障がい者歯科保健

① 障がい児巡回歯科保健指導

(令和2年度) (単位:人)

	彦根市発達支援センター		愛犬つくし教室	
	前半	後半	前半	後半
0歳児	新型コロナウイルス感染症予防のため中止	新型コロナウイルス感染症予防のため中止	新型コロナウイルス感染症予防のため中止	新型コロナウイルス感染症予防のため中止
1歳児				
2歳児				
3歳児				
4歳児				
5歳児				
6歳児				
計	0	0	0	0

② 障がい児かかりつけ歯科医推進事業

(令和2年度)

開催教室	開催日	対象者	参加人数	内容
管内療育教室	新型コロナウイルス感染症予防のため中止	保護者・職員		

(3) 歯科保健総括

① 地域歯科保健調整会議

歯科保健関係者が、「滋賀県歯科保健計画ー歯つらつしが21ー(第5次)」を推進するための効果的な歯科保健事業を展開することができるよう、湖東地域の歯科保健課題の共通認識と課題解決のための具体策について検討し、湖東地域における歯科保健の充実を図ることを目的として開催。

(令和2年度)

開催日	委員	議題
令和2年10月8日(木)	彦根歯科医師会、湖東歯科医師会、滋賀県歯科衛生士会、彦根愛知犬上介護保険事業者協議会、彦根愛知犬上介護支援専門員連絡協議会、訪問看護ステーション連絡協議会第5地区支部、湖東地域障害者自立支援協議会、彦根市健康推進課、彦根市医療福祉推進課、愛荘町健康推進課、豊郷町医療保険課、甲良町保健福祉課、多賀町福祉保健課、湖東健康福祉事務所	(1)湖東圏域歯科保健に関する現状 (2)各所属における歯科保健事業の実施状況 (3)要介護高齢者の歯科保健推進のための取組

② 地域歯科保健推進研修会

(令和2年度)

開催日	参加者	参加人数	内容
新型コロナウイルス感染症対応のため中止			

24. 認知症施策

(1)湖東圏域認知症疾患医療連携協議会

認知症の人の意思が尊重され、できる限り住み慣れた地域のよい環境で自分らしく暮らし続けることができる社会を実現するために、医療、保健、福祉、介護の関係者および地域がお互いの役割を理解し、有機的に連携を深めることを目的とする。

新型コロナウイルス感染症対応のため、開催中止

(2)湖東圏域認知症疾患医療連携協議会 出前事例検討会

- ・目的 認知症高齢者およびその家族への支援は、疾病および体調管理から、日常生活の支援、自己決定、早期から終末期までの継続的な関わりなど、総合的な支援が求められている。
そのためには、関係者が、認知症高齢者とその家族の全体像をとらえ、利用者像や課題に応じた適切なアセスメントを通じて、支援能力を高める。

・開催日	日時	担当包括	参加人数
第1回	令和2年6月4日(木)16:00~17:30	ハピネス	8
第2回	令和2年7月2日(木)16:00~17:30	ひらた	7
第3回	令和2年8月6日(木)16:00~17:30	ゆうじん	6
第4回	令和2年9月3日(木)16:00~17:30	いなえ	6
第5回	令和2年10月1日(木)16:00~17:30	きらら	6
第6回	令和2年12月3日(木)16:00~17:30	愛荘町	6
第7回	令和3年1月7日(木)16:00~17:15	すばる	8
第8回	令和3年2月4日(木)16:00~17:15	多賀町	7

- ・参加者 管内地域包括支援センター、各市町認知症担当職員、認知症支援に携わる関係機関職員

- ・内容
- ① 事例報告(15分程度)
 - ② 参加者より事例に関する質問
 - ③ 事例の概要の把握
 - ④ 今後の支援計画
 - ⑤ 講義

25. 地域医療福祉の推進

(1) 地域連携クリティカルパス推進事業

医療機関から在宅へ安心して戻る切れ目のない医療を提供し、医療機関の機能分担と連携を図るツールとして、湖東医療圏の実態に即した適切な地域連携クリティカルパスのあり方を検討し具現化することを目的に実施した。地域連携クリティカルパスとは、急性期から回復期、維持期に至る医療連携クリティカルパスに保健・福祉サービスを含め、関係者と利用者が共同して作成するケア計画とする。

- ・経過 当圏域では、「脳卒中地域連携クリティカルパス」の開発検討を、平成19年度から行い、平成22年6月から平成23年8月に試行運用を経て、平成23年10月から「脳卒中湖東地域連携クリティカルパス」運用を開始し、平成24年度は定着に努めた。平成25年5月には、県下統一パス様式「滋賀県脳卒中地域連携パス」が作成されたことを受け、様式変更について検討を重ね、平成25年11月より県下統一パスに様式を改め運用を開始した。

①湖東地域脳卒中地域連携検討会

- ・目的 脳卒中患者が住み慣れた地域で安心して医療や介護・福祉が受けられるよう、治療やリハビリテーション、看護・介護などに関わる機関が効果的・効率的な連携を行い、安心して転院や在宅復帰につながるよう関係者のネットワークの構築を図るとともに、切れ目のない支援体制の充実に向けて検討する。
- ・開催日 ①ワーキング部会(第1回) 令和2年7月14日(金) 16:30～18:00
②ワーキング部会(第2回) 令和2年11月24日(金) 16:00～17:15
③検討会 令和3年3月12日(金) 15:50～16:50
- ・場所 ①②③とも Zoomを使用したWEB開催
- ・検討メンバー 医療機関(脳外科医師、看護師、理学療法士、作業療法士、言語聴覚士、社会福祉士)、老人保健施設、訪問看護ステーション、彦根愛知犬上介護保険事業者協議会、彦根愛知犬上介護支援専門員連絡協議会、地域包括支援センター、湖東地域リハビリ推進センター、県立リハビリテーションセンター、湖東健康福祉事務所
- ・検討内容 ・地域連携クリティカルパス運用状況と連携上の課題について
・急性期－回復期－維持期(在宅)の連携について
・脳卒中地域連携クリティカルパスを使った患者評価、支援者評価について
・効果的な住民啓発と再発予防支援 等

(2) 入退院支援ルール評価・検討事業

- ・目的及び経過 在宅医療や介護が必要な住民が、退院後も機能を維持向上し、安心して過ごせるよう、在宅療養環境を早期に整備する体制が必要である。そこで、病院(看護部)と介護支援専門員が入退院支援にかかる協議検討を行い、病院での治療から在宅療養へのスムーズな連携を図ることを目指し、入退院支援ルールを策定することを通して、病院とケアマネジャーの連携を強化することを目的とする。
当圏域では、平成27年度より病院(看護部)と在宅(ケアマネジャー)が入退院支援の現状の意見交換を行う中で、「病院とケアマネジャーの入退院支援のための手引き」を策定し、平成28年度より運用を開始している。

①医療と介護の連携に関するアンケート調査

- ・目的 「病院とケアマネジャーの入退院支援のための手引き」運用後の病院とケアマネジャーの連携状況を把握するために実施する。

新型コロナウイルス感染症対応のため実施せず。

②湖東地域入退院支援ルール評価・検討事業合同会議(コア会議)

- ・目的 「湖東圏域における病院とケアマネジャーの入退院支援のための手引き」を活用した地域連携の円滑な推進を図るため、運用上の課題を明らかにし、課題解決に向けて関係者間の共通認識の形成と役割分担の明確化に向け検討する。
- ・開催日 第1回 令和2年8月28日(金)10:00～11:30 (ZOOMによるWEB会議)
第2回 令和3年2月5日(金) (書面会議)
- ・検討メンバー 管内4病院(医療連携室等看護師、社会福祉士)、彦根愛知犬上介護保険事業者協議会、彦根愛知犬上介護支援専門員連絡協議会、居宅介護支援事業所、小規模多機能型居宅介護事業所、地域包括支援センター、滋賀県病院協会、湖東健康福祉事務所
- ・検討内容
 - ・取り組みの目標設定、取組内容の検討
 - ・コロナ渦における入退院の現状
 - ・退院後情報提供書の活用について
 - ・拡大会議の企画 等

③湖東地域入退院支援ルール評価・検討事業合同会議(拡大会議)

- ・目的 「湖東圏域における病院とケアマネジャーの入退院支援のための手引き」の運用状況を評価し、その効果と課題、解決策を病院の看護師、相談員等と地域の介護支援専門員が意見交換し、よりスムーズな連携について検討する。

新型コロナウイルス感染症対応のため実施せず。

(3) 地域リハビリテーション提供体制整備推進事業

- ・目的 リハビリ専門職と地域の課題に取り組むために、リハビリ専門職の活動状況を把握するとともに、地域との連携における課題を明らかにし、どのような協力体制があれば地域リハビリテーションの推進につながるのか検討する
- ・調査時期 令和2年7月
- ・調査対象 湖東圏域のリハビリ職
- ・調査内容
 - ・地域生活を意識したリハビリテーション活動の実態について
 - ・市町の事業や会議への参画状況
- ・回収率 87.70%

(4) 湖東圏域地域包括ケア等担当者会議

- ・目的 管内の市町が、高齢者の尊厳の保持と自立生活の支援の目的のもとで、可能な限り住み慣れた地域で、自分らしい暮らしを人生の最期まで続けることができるための地域包括ケアシステムの構築を推進していけるよう、市町の取り組みの情報交換や課題の共有、広域的に取り組むべきことの検討等を行う。
- ・開催日 原則、月1回 第3金曜日 9:30～11:30
令和2年5月15日、7月17日、8月21日、9月18日、10月16日、11月20日、12月18日、3年2月19日、3月19日
- ・場所 くすのきセンター(彦根市保健・医療複合施設)
- ・検討内容 医療と福祉の連携推進に関すること
介護予防に関すること
地域リハビリテーションの推進に関すること
その他、地域包括ケアシステムの構築に関すること
- ・参加者 市町および湖東健康福祉事務所担当、議題により、湖東リハビリテーション推進センター担当、在宅医療福祉職応援事業委託事業者担当、彦根市地域包括支援センター担当 等

(5) こうとう地域チームケア研究会

- ・目的 湖東地域の住民が、どんな状態でも自分らしく、いきいきと暮らせるしくみづくりのために、関係者がお互いの不安や不便を分かち合ったり、関係職種への理解を深め、チームづくりを進めること等を目的に、顔の見える場から手をつなぎ合える関係を目指して開催している。当所は、世話人として協力している。
- ・場所 Zoomを使用したWEB配信とくすのきセンター3階会議室1
- ・検討内容 話題提供、参加者による意見交換および結果発表、自己紹介タイム
- ・話題提供のテーマと担当団体 * 研究会終了後、世話人会開催

開催日 (18:30～20:30)	テーマ等	担当団体	参加者
令和2年 5月25日(木)	新型コロナウイルス感染症対策について	世話人会	69
7月9日(木)	『権利擁護について』 ～キーパーソン不在の方の在宅復帰支援～	彦愛犬ケアマネ協 4病院相談支援部門	77
9月10日(木)	『地域リハビリテーション』 ～一人ひとりのエンパワメントを高めるかかわりとは～	湖東圏域リハビリ職 市・町地域包括支援センター	49
11月12日(木)	地域のひきこもり支援を考える ～目からウロコのひきこもり支援～	訪問看護ステーション連絡 協議会、湖東健康福祉事務所	89
令和3年 1月21日(木)	『服薬管理・服薬支援について』 ～多職種でお薬手帳の有効活用～	彦根薬剤師会	58
3月11日(木)	『口からはじまる心身の健康づくり』 歯科・口腔と栄養の話	彦根歯科医師会 滋賀県歯科衛生士会 湖東食と栄養を考える会	89

- ・事務局 彦根愛知犬上介護保険事業者協議会(在宅医療福祉職応援事業)、彦根市医療福祉推進課

(6) 圏域在宅医療福祉推進事業

① 湖東地域人生の最終段階における医療・ケアの普及啓発プロジェクト会議

- 湖東地域において、地域住民が可能な限り住み慣れた地域で自分らしい暮らしを人生の最期まで続けることができるよう自分の医療やケアの受け方について考え、周囲とともに話しそれを表示できるための、まずは医療介護関係者がACP(アドバンスケアプランニング)を理解し実践できるようにプロジェクト会議を立ち上げ人材育成に関する取り組みについて検討する。
- ・ 目的
 - ・ 開催日
 - ①令和2年7月30日(木) 15:30～16:35
 - ②令和2年9月18日(金) 13:00～15:00
 - ③令和2年11月30日(月) 16:00～17:00
 - ④令和3年3月5日(金) 15:30～17:30
 - ・ 場所 Zoomを使用したWEB開催
 - ・ 検討メンバー 管内4病院、訪問看護ステーション、彦根愛知犬上介護支援専門員連絡協議会、地域包括支援センター、彦根愛知犬上介護保険事業者協議会、湖東健康福祉事務所
 - ・ 検討内容
 - ・ 「人生の最終段階における医療の決定プロセスに関するガイドライン」の啓発
 - ・ 医療介護関係者の人材育成
 - ・ 効果的な啓発媒体の検討
 - ・ その他看取りに関する必要な事項 等

② ACP実践研修会

- 湖東地域において、地域住民が可能な限り住み慣れた地域で自分らしい暮らしを人生の最期まで続けることができるよう自分の医療やケアの受け方について考え周囲とともに話し、それを表示できるために、まずは医療介護関係者がACPを理解し、実践できるよう研修会を開催し、人材育成を図る。
- ・ 目的
 - ・ 開催日 令和2年9月26日(土) 13:30～16:00
 - ・ 場所 くすのきセンターと彦根保健所からZoom使用によるWEB研修会
 - ・ 内容
 - ①意識調査結果報告
 - ②講演「アドバンスケアプランニングの理解と実践」
～いのちの終わりについて話し合いをはじめる～
講師:木澤 義之氏(神戸大学医学部付属病院特命教授)
 - ・ 参加人数 70人(行政、医療福祉関係者)

26. 概要

(1)沿革

彦根保健所は、昭和19年10月、彦根市上敷下町31番地に設置され、当時は1市3町20村(面積338km²、人口136,808人)を管轄、彦根簡易保健相談所の設備一切を引き継ぎ、その間事業の増大に伴い、一部増改築を行い、漸次整備をしてきたが、庁舎の狭隘老朽化は年々甚だしく設備も拡充整備の必要性が生じたことから、昭和36年1月現在の彦根市和田町41番地に新庁舎を建設(総工費1,586万円)し、現在に至っているが、その主たる推移は次のとおりである。

昭和19年10月1日	滋賀県立彦根保健所設置、初代所長青木選吉就任
昭和20年6月2日	第2代所長本庄千代就任
昭和21年4月1日	第3代所長矢崎知秀就任
昭和22年4月1日	保健所法の改正に伴い、衛生行政事務を彦根警察署より引継
昭和23年5月14日	敷地(545.66m ²)、庁舎(207.9m ²)買収
昭和25年6月1日	本館(木造瓦葺モルタル塗2階建152.16m ²)増築、試験室(木造平屋建33m ²)、車庫(12.38m ²)、物置(11.55m ²)、山羊舎(3.96m ²)を新築
昭和26年2月1日	保健所の規格制定によりB級に各付け
昭和27年5月17日	優生保護法の一部改正に伴い、彦根優生保護相談所を併設
7月30日	保健所結核診査会を設置
昭和28年3月25日	自動車車庫、犬舎を新築
6月10日	敷地(38坪07)原幸男より寄付採納
昭和29年3月27日	保健所運営協議会を設置
昭和30年9月1日	滋賀県行政組織規程の改正により三課制(庶務、保健、衛生)を施行
昭和31年9月11日	第4代所長竹尾余一郎就任
昭和35年1月10日	彦根市和田町41番地を彦根市より借用、新庁舎建築起工
昭和36年2月12日	庁舎本館(鉄筋コンクリート造り二階建一部平屋建 724.95m ²)および付属建物(91.25m ²)完成
3月1日	新庁舎に移転、業務開始
4月1日	保健所型別人口別分類により、UR3型に各付
昭和38年4月1日	第5代所長小菅七三就任
昭和43年11月27日	彦根市より借用の土地(1,742.28m ²)を県に所有権移転(和田町41番地の10)
昭和44年3月31日	犬舎(鉄筋ブロック建15m ²)および自動車車庫(鉄骨建鉄板葺48.82m ²)を新築
昭和44年4月1日	滋賀県保健所の名称、位置および管轄区域に関する条例改正により滋賀県彦根保健所と改称
昭和45年3月31日	狂犬病予防技術員控室(プレハブ19.44m ²)新築
4月1日	滋賀県行政組織規程の一部改正により、保健課が保健予防課に改称。また、庶務・保健・予防・衛生の各係を設置
12月12日	所長室(鉄筋ブロック建22.80m ²)を増築、事務室を一部改造
昭和48年9月30日	犬抑留舎(鉄筋ブロック15m ²)を改造
昭和49年4月1日	滋賀県行政組織規程の一部改正により、保健予防課の保健係、予防係を保健指導係、保健予防係に改組。滋賀県職員の仕事の設置に関する規程の一部改正により、保健所次長制を設置
昭和50年4月1日	第6代所長中川卓雄就任
昭和51年3月26日	車庫増築(32.20m ²)
4月1日	保健所型別人口分類により、R3に格付
昭和52年8月1日	冷房設備新設
昭和53年9月1日	排水修理および犬舎増築修理(4.76m ²)
昭和54年4月1日	第7代所長田崎正善就任
昭和55年3月31日	敷地(282.90m ²)彦根市より購入、全敷地(2,025.18m ²)となる。
昭和56年1月10日	プレールーム、精神衛生相談室、所長室、会議室、会議室を増築(鉄骨造230
昭和57年4月1日	第8代所長村田照子就任
昭和58年4月1日	第9代所長草野文嗣就任
昭和62年4月1日	滋賀県行政組織規程の一部改正により、環境公害課を設置
平成3年4月1日	保健所型別人口分類により、UR3に格付
6月1日	第10代所長洲上哲就任
平成4年4月1日	滋賀県行政組織規程の一部改正により、環境公害課を環境保全課に改組
平成8年3月31日	障害者用便所、点字ブロック敷設
平成9年1月29日	合併浄化槽に改修
4月1日	第11代所長伊藤直就任 滋賀県行政組織規程の一部改正により、環境保全課改組し、県事務所に移設。 保健福祉推進担当を設置、保健予防課を健康増進課に改組し、保健指導係、健康増進係の2係制、衛生課を生活衛生課に改組。保健所結核診査会を浜浜保健所へ併合
平成10年4月1日	滋賀県行政組織規程の一部改正により福祉事務所を廃止し、福祉事務所と保健所を統合して健康福祉センターを設置。初代センター所長藤田博(兼県事務所所長)および第12代所長大佛正隆就任。健康福祉課に総務担当および健康福祉推進担当、福祉課に社会係および福祉係、健康増進課に保健指導係および健康推進係をそれぞれ設置。 別棟(診察室兼予備室、図書室兼処置室および文書倉庫)131.4m ² を増築
10月2日	第2代センター所長宮村統雄(兼県事務所所長)および第13代所長角野文彦就任
平成11年4月1日	滋賀県行政組織規程の一部改正により、地域振興局地域健康福祉部を設置し、総務調整課(総務企画担当および生活保護担当)、健康福祉推進課(地域保健福祉担当および健康づくり担当)、生活衛生課の3課を設置。初代寺尾史太郎(兼第14代保健所所長)就任
平成13年4月1日	下水道接続
平成15年11月	車庫解体
平成16年 3月	滋賀県行政組織規程の一部改正により総務調整課を廃止し、総務調整を健康福祉推進課に改組し、総務調整担当、生活保護担当、地域保健福祉担当、健康づくり担当と生活衛生課の2課を設置。第2代前田博明部長(兼第15代保健所所長)就任
平成17年4月1日	滋賀県行政組織規程の一部改正により健康福祉推進課を保健福祉課(総務調整担当、生活保護担当および地域保健福祉担当)に、生活衛生課を健康衛生課(健康づくり担当および生活衛生担当)に改組
平成18年4月1日	第3代大佛正隆部長(兼第16代保健所所長)就任
平成20年4月1日	滋賀県行政組織規程の一部改正により、地域振興局地域健康福祉部を廃止し、健康福祉事務所を設置。初代大佛正隆所長(兼第16代保健所所長)就任
平成21年4月1日	第2代嶋村清志所長(兼第17代保健所所長)就任
平成23年4月1日	第3代小林靖英所長(兼第18代保健所所長)就任
平成24年4月1日	自家発電設備整備工事が完成
平成25年3月29日	滋賀県行政組織規程の一部改正により、保健福祉課および健康衛生課を廃止し、総務調整担当、生活保護担当、地域保健福祉担当、健康づくり担当および生活衛生担当に改組
平成25年4月1日	第4代瀬戸昌子所長(兼第19代保健所所長)就任
平成26年4月1日	滋賀県行政組織規程の一部改正により、総務調整係、生活保護係、地域保健福祉係、健康推進係および生活衛生係に改組。第5代勝山和明所長(兼第20代保健所所長)就任
平成28年4月1日	滋賀県行政組織規程の一部改正により総務調整係を総務係に、健康推進係を医療福祉推進係に改組。
平成29年4月1日	第6代切手俊弘所長(兼第21代保健所所長)就任
令和2年4月1日	第7代小林靖英所長(兼第22代保健所所長)就任

(2) 機構

組織・事務分掌(令和2年度)

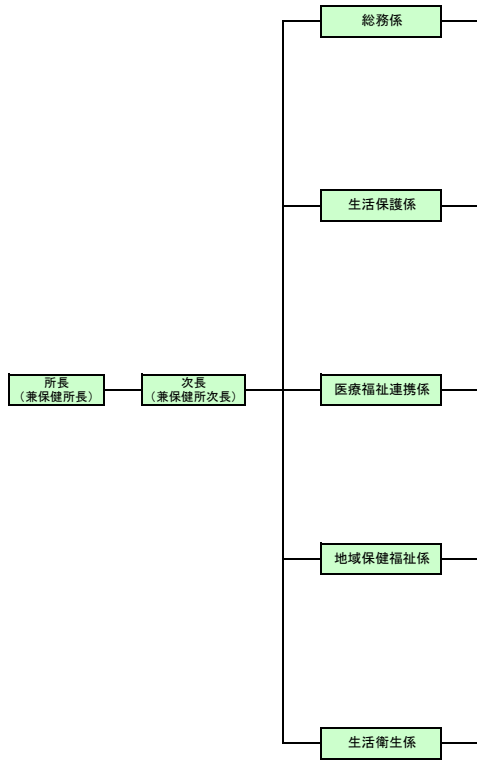

- (1) 防災行政無線の管理運用に関すること。
- (2) 地域保健、地域医療および地域福祉の総合推進に関すること。
- (3) 地域保健、地域医療および地域福祉に係る市町相互間および関係団体との連絡調整に関すること。
- (4) 地域の保健、医療および福祉の連携の推進および調整に関すること。
- (5) 地域の医療福祉の推進および調整に関すること。
- (6) 介護保険制度に関すること。
- (7) 地域保健、地域医療および地域福祉に係る情報および統計に関すること。
- (8) 地域保健、地域医療および地域福祉に係る調査研究に関すること。
- (9) 医療機関従事者に関すること。
- (10) 病院および診療所に関すること。
- (11) 医療機関等の指導に関すること。
- (12) 地域の在宅医療の推進および調整に関すること。
- (13) 地域保健、地域医療および地域福祉に係る広報および啓発に関すること。
- (14) 地域保健従事者に係る研修に関すること。
- (15) リハビリテーションに関すること。
- (16) 生活保護に関すること。
- (17) 社会福祉事業に関すること。
- (18) 地域福祉活動の指導育成に関すること。
- (19) 民生委員児童委員および主任児童委員に関すること。
- (20) 遺族職傷病者等の援護に関すること。
- (21) 児童福祉に関すること。
- (22) 知的障害者福祉に関すること。
- (23) 身体障害者福祉に関すること。
- (24) 発達障害支援に関すること。
- (25) 障害者の自立支援に関すること。
- (26) 老人福祉に関すること。
- (27) 母子家庭、寡婦および父子家庭の福祉に関すること。
- (28) 配偶者からの暴力による被害者等の保護に関すること。
- (29) 児童扶養手当、特別児童扶養手当、特別障害者手当、障害児福祉手当および経過的福祉手当に関すること。
- (30) 青少年施策の推進および関係機関等との連絡調整に関すること。
- (31) 災害救助に関すること。
- (32) 母子保健に関すること(児童福祉法に規定する事務を含む。)
- (33) 精神保健および精神障害者福祉に関すること。
- (34) 特定疾患等に関すること。
- (35) 市町の保健事業に係る連絡調整、技術的助言および必要な援助に関すること。
- (36) 保健医療関係教育機関在学者等の現地研修に関すること。
- (37) 中国残留邦人等に関すること。
- (38) 健康増進に関すること。
- (39) 栄養改善に関すること。
- (40) 歯科保健に関すること。
- (41) 後天性免疫不全症候群、結核、感染症その他の疾病の予防に関すること。
- (42) 予防接種に関すること。
- (43) 感染症の診査に関する協議会に関すること。
- (44) 調理師およびふく調理師に関すること。
- (45) 栄養士に関すること。
- (46) 旅館業、興行場および公衆浴場に関すること。
- (47) 理容所、美容所およびクリーニング所に関すること。
- (48) 水道に関すること。
- (49) 第45号から前号までに掲げるもののほか、生活衛生に関すること。
- (50) 家庭用品の安全に関すること。
- (51) 食品衛生に関すること(特定の食品等製造等施設の監視指導等に関するものを除く。)
- (52) 食品衛生に関すること。
- (53) 食品衛生に関すること。
- (54) 食品衛生に関すること。
- (55) 食品衛生に関すること。
- (56) 狂犬病の予防ならびに犬および猫の引取りに関すること。
- (57) 飼養動物の保護および管理に関すること。
- (58) 畜産に関すること。
- (59) 麻薬および向精神薬に関すること。
- (60) 毒物および劇物に関すること。