

Ⅻ. 下水道事業および下水道普及率

1. 下水道事業費（建設費）に係る財源措置（平成30年度）

区 分		流域下水道	公共下水道	都市下水路	特定環境保全公共下水道	
国庫補助金	管 渠	1 / 2	1 / 2	4 / 10	1 / 2	
	処 理 場	2 / 3 1 / 2	5.5 / 10 1 / 2		5.5 / 10 1 / 2	
地方債充当率	管 渠	補助事業	100%	90%	55%	90%
		単独事業	100%	95%	—	95%
	処 理 場	補助事業	100%	90%	—	90%
		単独事業	100%	95%	—	95%

2. 下水道事業費（建設費）に係る財源内訳（平成30年度）

(1) 公共下水道

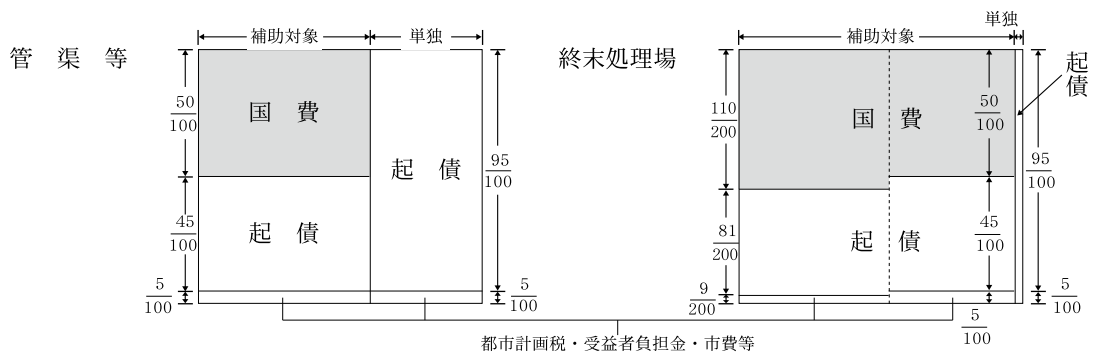

(2) 流域下水道

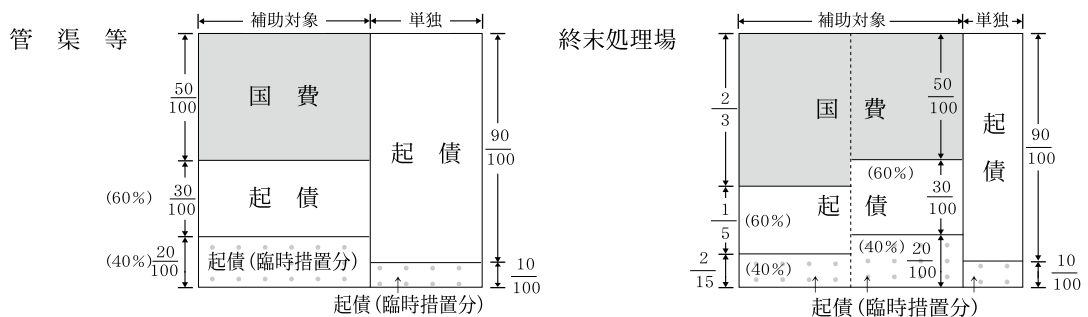

(3) 都市下水路

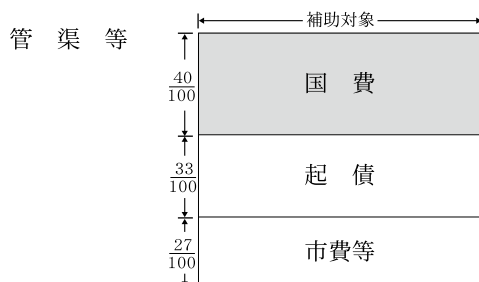

3. 公共下水道の補助対象となる管渠の範囲（H28.4改訂）

（1）合流式（一般市）

（ア）大津市の場合

予定処理区域の面積 (単位：h a)	口 径 (単位：mm)	下水排除面積 (単位：h a)
500未満	350以上	0.3以上
500以上1,000未満	450以上	0.4以上
1,000以上	450以上	0.6以上

（2）分流汚水（第1種適用の場合）

（ア）人口20万人以上の市

予定処理区域の面積 (単位：h a)	口 径 (単位：mm)	下水排除量 (単位：m3/日)
50未満	300以上	15以上
50以上100未満	300以上	20以上
100以上	300以上	25以上

（イ）人口5万人以上
20万人未満の市

予定処理区域の面積 (h a)	口 径 (mm)	下水排除量 (単位：m3/日)
50未満	300以上	5以上
50以上100未満	300以上	10以上
100以上	300以上	15以上

（ウ）人口5万人未満の市

予定処理区域の面積 (単位：h a)	口 径 (単位：mm)	下水排除量 (単位：m3/日)
250未満	300以上	2以上
250以上	300以上	3以上

（エ）町

予定処理区域の面積 (単位：h a)	口 径 (単位：mm)	下水排除量 (単位：m3/日)
面積によらず	300以上	2以上

(3) 分流雨水

(ア) 一般市

予定排水区域の面積 (単位：h a)	口 径 (単位：mm)	下水排除面積 (単位：h a)
50未満	300以上	1以上
50以上100未満	400以上	2以上
100以上200未満	500以上	3以上
200以上300未満	600以上	5以上
300以上	700以上	7以上

(イ) 町

予定排水区域の面積 (単位：h a)	口 径 (単位：mm)	下水排除面積 (単位：h a)
50未満	300以上	0.5以上
50以上100未満	300以上	1.0以上
100以上	400以上	1.5以上

(4) 分流式の公共下水道の汚水に係る主要な管渠（弾力条項）

(ア) 一般市

予定処理区域の面積 (単位：h a)	口 径 (単位：mm)	下水排除量 (単位：m3/日)
250未満	300以上	2以上
250以上	300以上	3以上

(イ) 町

予定処理区域の面積 (単位：h a)	口 径 (単位：mm)	下水排除量 (単位：m3/日)
面積によらず	300以上	2以上

- 注) 1. 予定処理区域および予定排水区域の面積は、いずれも平成25年4月1日現在の面積とする。
2. 市の人口区分は平成24年3月31日現在の住民基本台帳による。
3. 予定処理区の面積は、処理区がある場合は処理区の面積、処理分区がある場合は処理分区の面積とする。
4. 補助対象範囲は、口径または下水排除量(計画時間最大汚水量)・下水排除面積のいずれか一方が適合していればよい。
5. (4)弾力条項は、平成20年度以降の各年度の補助対象率の平均が基準以下であれば使うことができる。

参照：国水事第2号 H31.4.16 都道府県知事政令指定市長あて

国土交通省水管理・国土保全局長通達

「公共下水道に係る主要な管渠の範囲について」の改正について

4. 令和元年度下水道事業予算

(1) 総括

(単位：千円)

区 分	令和元年度 当初予算額(A)	平成30年度		備 考
		当初予算額(B)	最終予算額	
一 般 会 計	2,771,419	2,887,982	2,888,675	平成31年4月1日から、地方公営企業法の一部を適用し、琵琶湖流域下水道事業会計を設置、流域下水道事業特別会計を廃止。
流 域 下 水 道 事 業 特 別 会 計	—	19,129,000	20,169,661	
琵琶湖流域下水道事業会計	34,253,000	—	—	
計	37,024,419	22,016,982	23,058,336	

(2) 一般会計

(単位：千円)

区 分	令和元年度 当初予算額(A)	平成30年度		備 考
		当初予算額(B)	最終予算額	
流 域 下 水 道 事 業 特 別 会 計	3,956	4,270	4,025	
汚 水 処 理 施 設 費	74,373	75,901	75,108	
流 域 下 水 道 促 進 費	2,648,493	2,781,706	2,784,187	
公 共 推 進 費	6,492	6,442	6,753	
職 員 給 与 費 (振 替 人 件 費 除 く)	38,105	19,663	18,602	
計	2,771,419	2,887,982	2,888,675	

(3) 流域下水道事業特別会計、琵琶湖流域下水道事業会計

(単位：千円)

区 分	令和元年度 当初予算額(A)	平成30年度		備 考
		当初予算額(B)	最終予算額	
流域下水道事業特別会計	流 域 下 水 道 事 業 費 用	—	7,020,929	6,909,982
	流 域 下 水 道 管 理 費 (処 理 区 管 理 費 等)	—	7,560,241	7,356,714
	職 員 給 与 費 (振 替 人 件 費 除 く)	—	306,805	342,040
	公 債 費	—	4,241,025	4,208,919
	予 備 費	—	—	1,352,006
琵琶湖流域下水道事業会計	琵琶湖流域下水道事業費用	営 業 費 用	21,365,839	—
		営 業 外 費 用	961,742	—
		特 別 損 失	37,219	—
	資本的支出	建 設 改 良 費	7,061,590	—
		企 業 債 償 還 金	4,817,894	—
		他 会 計 からの 長 期 借 入 金 償 還 金	8,716	—
計	34,253,000	19,129,000	20,169,661	

5. 下水道事業費の推移

(1) 琵琶湖流域下水道建設費

_____	湖 南 中 部 _____
_____	湖 西 (昭 和 5 2 年 度 ~)
_____	東 北 部 (昭 和 5 8 年 度 ~)
_____	高 島 (平 成 2 年 度 ~)

	昭和46～ 平成2年度	3	4	5	6	7	8
補助事業	172,361,023	15,947,250	21,068,250	27,143,000	20,470,000	26,092,000	23,589,000
単独事業	5,802,137	778,676	630,384	1,059,057	1,226,674	528,951	323,154
計	178,163,160	16,725,926	21,698,634	28,202,057	21,696,674	26,620,951	23,912,154
累 計	178,163,160	194,889,086	216,587,720	244,789,777	266,486,451	293,107,402	317,019,556

_____	湖 南 中 部 _____
_____	湖 西 _____
_____	東 北 部 _____
_____	高 島 _____

	17	18	19	20	21	22	23
補助事業	15,780,400	12,373,200	8,712,868	10,115,200	6,273,500	6,628,239	6,055,492
単独事業	68,083	97,183	104,565	92,467	91,581	25,497	31,523
計	15,848,483	12,470,383	8,817,433	10,207,667	6,365,081	6,653,736	6,087,015
累 計	501,936,073	514,406,456	523,223,889	533,431,556	539,796,637	546,450,373	552,537,388

(2) 琵琶湖総合開発（下水道）年次別事業費

	昭和47年度	48	49	50	51	52	53
流域下水道	1,320	2,986	4,074	4,459	3,233	4,645	8,089
公共下水道	645	1,035	925	1,133	1,531	2,133	3,612
計	1,965	4,021	4,999	5,592	4,764	6,778	11,701

59年度	60	61	62	63	平成元年度	2	3
10,071	11,179	11,539	14,334	13,430	14,224	15,338	16,761
7,832	9,568	10,534	14,279	19,259	22,453	23,727	25,014
17,903	20,747	22,073	28,613	32,689	36,677	39,065	41,775

(単位：千円)

9	10	11	12	13	14	15	16
20,759,000	28,955,000	22,894,000	22,260,046	20,386,638	18,788,910	16,117,358	16,473,750
1,025,557	284,914	233,484	292,560	156,460	193,376	164,917	82,064
21,784,557	29,239,914	23,127,484	22,552,606	20,543,098	18,982,286	16,282,275	16,555,814
338,804,113	368,044,027	391,171,511	413,724,117	434,267,215	453,249,501	469,531,776	486,087,590

(単位：千円)

24	25	26	27	28	29	30	令和元年度 (当初)
5,458,046	5,242,421	6,461,359	6,392,320	6,330,769	6,317,839	6,714,000	6,756,244
45,341	40,508	137,771	462,586	645,638	138,465	146,778	234,236
5,503,387	5,282,929	6,599,130	6,854,906	6,976,407	6,456,304	6,860,778	6,990,480
558,040,775	563,323,704	569,922,834	576,777,740	583,754,147	590,210,451	597,071,229	604,061,709

30年度末事業費累計

補助事業累計	582,160,878
単独事業累計	14,910,351
総 累 計	597,071,229

(単位：百万円)

54	55	56	57	58
13,990	15,578	14,772	10,275	9,919
4,660	4,517	6,392	6,659	6,713
18,650	20,095	21,164	16,934	16,632

4	5	6	7	8	計
20,597	18,587	13,187	13,068	7,977	273,632
17,730	19,999	11,883	7,754	3,576	233,563
38,327	38,586	25,070	20,822	11,553	507,195

(3) 処理区別年次別事業費

(ア) 湖南中部処理区

補助 単独 の別	区 分		S46～H12 年度	13年度	14年度	15年度	16年度	17年度	18年度	19年度	20年度
	費目	種別									
補 助 対 象 事 業	本工事費		(998,471)								
			197,891,060	12,246,251	11,930,207	6,795,558	6,647,054	4,840,086	4,698,121	4,650,511	5,378,447
		処理場	86,685,154	10,118,300	8,530,970	3,205,990	3,106,033	2,031,917	1,444,837	3,038,659	4,416,818
		管 渠	(998,471)								
		111,205,906	2,127,951	3,399,237	3,589,568	3,541,021	2,808,169	3,253,284	1,611,852	961,629	
	測 量 試験費		(4,100)								
		7,900,841	705,320	174,148	68,809	191,418	187,129	275,533	224,147	149,417	
		処理場	4,100,498	488,401	90,285	61,805	127,497	142,446	223,115	168,163	103,612
		管 渠	(4,100)								
		3,800,343	216,919	83,863	7,004	63,921	44,684	52,418	55,984	45,805	
	用地費		1,145,192	0	425	0	87	41,554	2,740	0	0
		処理場	209,343	0	0	0	0	0	0	0	0
		管 渠	935,849	0	425	0	87	41,554	2,740	0	0
	補償費		(19,160)								
		1,689,269	40,849	22,120	48,123	19,248	28,486	4,687	9,784	7,450	
		処理場	722,317	0	0	0	0	0	0	0	0
		管 渠	(19,160)								
		966,952	40,849	22,120	48,123	19,248	28,486	4,687	9,784	7,450	
営繕費		105,619	0	0	0	0	0	0	0	0	
附帯工事費		9,981	0	0	0	0	0	0	0	0	
事務費		(58,269)									
	3,733,872	106,124	125,953	74,781	110,996	78,608	93,734	101,069	98,759		
計		(1,080,000)									
	212,475,834	13,098,544	12,252,853	6,987,271	6,968,803	5,175,864	5,074,815	4,985,511	5,634,073		
単独事業		(21,294)									
	8,711,562	36,224	154,917	54,510	68,950	58,264	80,425	64,332	75,970		
合 計		(1,101,294)									
	221,187,396	13,134,768	12,407,770	7,041,781	7,037,753	5,234,128	5,155,240	5,049,843	5,710,043		
補助累計		(1,080,000)	(1,080,000)	(1,080,000)	(1,080,000)	(1,080,000)	(1,080,000)	(1,080,000)	(1,080,000)	(1,080,000)	
	212,475,834	225,574,378	237,827,231	244,814,502	251,783,305	256,959,169	262,033,984	267,019,495	272,653,568		
単独累計		(21,294)	(21,294)	(21,294)	(21,294)	(21,294)	(21,294)	(21,294)	(21,294)	(21,294)	
	8,711,562	8,747,786	8,902,703	8,957,213	9,026,163	9,084,427	9,164,852	9,229,184	9,305,154		
総 累 計		(1,101,294)	(1,101,294)	(1,101,294)	(1,101,294)	(1,101,294)	(1,101,294)	(1,101,294)	(1,101,294)	(1,101,294)	
	221,187,396	234,322,164	246,729,934	253,771,715	260,809,468	266,043,596	271,198,836	276,248,679	281,958,722		

注 () は住宅宅地関連分で内数である。

(単位:千円)

21年度	22年度	23年度	24年度	25年度	26年度	27年度	28年度	29年度	30年度	R元年度 (当初予算)
3,203,753	3,049,815	3,610,569	2,571,584	2,688,006	2,995,767	2,001,392	2,509,794	3,377,215	3,076,369	1,991,700
2,640,576	2,360,181	2,710,219	2,110,074	2,596,953	2,226,122	1,691,107	1,865,101	2,860,214	2,011,720	1,317,700
563,177	689,634	900,350	461,510	91,053	769,645	310,285	644,693	517,001	1,064,649	674,000
226,928	130,253	109,516	139,862	144,303	94,560	125,196	124,087	67,278	209,808	283,170
159,192	65,963	43,786	83,931	101,998	27,104	43,613	28,771	19,617	52,593	82,514
67,736	64,290	65,730	55,931	42,305	67,456	81,583	95,316	47,661	157,215	200,656
3,435	0	0	0	0	0	0	0	0	1,350	2,324
0	0	0	0	0	0	0	0	0	0	0
3,435	0	0	0	0	0	0	0	0	1,350	2,324
0	2,826	2,527	0	0	0	0	4,487	0	3,917	9,268
0	0	0	0	0	0	0	0	0	0	1,000
0	2,826	2,527	0	0	0	0	4,487	0	3,917	8,268
0	0	0	0	0	0	0	0	0	0	0
0	0	0	0	0	0	0	0	0	0	0
84,699	69,816	90,161	63,161	16,462	64,100	46,569	57,169	85,744	68,507	66,490
3,518,815	3,252,710	3,812,773	2,774,607	2,848,771	3,154,427	2,173,157	2,695,537	3,530,237	3,359,951	2,352,952
77,093	17,653	21,313	38,330	26,626	54,705	88,443	99,366	107,281	130,969	187,572
3,595,908	3,270,363	3,834,086	2,812,937	2,875,397	3,209,132	2,261,600	2,794,903	3,637,518	3,490,920	2,540,524
(1,080,000)	(1,080,000)	(1,080,000)	(1,080,000)	(1,080,000)	(1,080,000)	(1,080,000)	(1,080,000)	(1,080,000)	(1,080,000)	(1,080,000)
276,172,383	279,425,093	283,237,866	286,012,473	288,861,244	292,015,671	294,188,828	296,884,364	300,414,601	303,774,552	306,127,504
(21,294)	(21,294)	(21,294)	(21,294)	(21,294)	(21,294)	(21,294)	(21,294)	(21,294)	(21,294)	(21,294)
9,382,247	9,399,900	9,421,213	9,459,543	9,486,169	9,540,874	9,629,317	9,728,683	9,835,964	9,966,933	10,154,505
(1,101,294)	(1,101,294)	(1,101,294)	(1,101,294)	(1,101,294)	(1,101,294)	(1,101,294)	(1,101,294)	(1,101,294)	(1,101,294)	(1,101,294)
285,554,630	288,824,993	292,659,079	295,472,016	298,347,413	301,556,545	303,818,145	306,613,047	310,250,565	313,741,485	316,282,009

(イ) 湖西処理区

補助 単独 の別	区 分		S52～H12 年度	13年度	14年度	15年度	16年度	17年度	18年度	19年度	20年度
	費目	種別									
補 助 対 象 事 業	本工事費		(0) 44,911,377	512,004	242,915	126,077	541,931	385,283	77,024	96,230	0
		処理場	33,655,665	373,000	200,000	126,077	541,931	333,331	77,024	96,230	0
		管 渠	(0) 11,255,712	139,004	42,915	0	0	51,952	0	0	0
	測 量 試験費		(14,500) 460,743	89,201	35,298	16,695	17,145	20,579	4,445	10,080	24,495
		処理場	134,830	63,930	35,298	16,695	9,670	11,916	4,445	10,080	24,495
		管 渠	(14,500) 325,913	25,271	0	0	7,475	8,663	0	0	0
	用地費		(0) 0	0	0	0	0	0	0	0	0
		処理場	0	0	0	0	0	0	0	0	0
		管 渠	(0) 0	0	0	0	0	0	0	0	0
	補償費		(12,523) 162,292	0	0	0	0	0	0	0	0
		処理場	77,030	0	0	0	0	0	0	0	0
		管 渠	(12,523) 85,262	0	0	0	0	0	0	0	0
	営繕費		51,015	0	0	0	0	0	0	0	0
	附帯工事費		0	0	0	0	0	0	0	0	0
	事務費		(62,607) 723,303	9,889	2,411	1,421	5,327	5,758	1,505	1,316	365
	計		(89,630) 46,308,730	611,094	280,624	144,193	564,403	411,619	82,974	107,626	24,860
単独事業		9,451 46,292	0	0	3,789	0	0	0	0	0	
合 計		46,355,022	611,094	280,624	147,982	564,403	411,619	82,974	107,626	24,860	
補 助 累 計		(89,630) 46,308,730	(1,792,500) 51,925,629	(1,792,500) 52,206,253	(1,792,500) 52,350,446	(1,792,500) 52,914,849	(1,792,500) 53,326,468	(1,792,500) 53,409,442	(1,792,500) 53,517,068	(1,792,500) 53,541,928	
単 独 累 計		(9,451) 46,292	(9,451) 787,925	(9,451) 787,925	(9,451) 791,714	(9,451) 791,714	(9,451) 791,714	(9,451) 791,714	(9,451) 791,714	(9,451) 791,714	
総 累 計		(99,081) 46,355,022	(1,801,951) 52,713,554	(1,801,951) 52,994,178	(1,801,951) 53,142,160	(1,801,951) 53,706,563	(1,801,951) 54,118,182	(1,801,951) 54,201,156	(1,801,951) 54,308,782	(1,801,951) 54,333,642	

注 () は住宅地関連分で内数である。

(単位:千円)

21年度	22年度	23年度	24年度	25年度	26年度	27年度	28年度	29年度	30年度	R元年度 (当初予算)
49,116	69,367	83,780	78,929	173,460	1,001,253	2,221,697	584,017	585,078	720,987	1,216,308
49,116	69,367	63,840	0	159,056	963,353	2,032,517	321,450	191,418	690,659	1,216,308
0	0	19,940	78,929	14,404	37,900	189,180	262,567	393,660	30,328	0
31,040	26,685	24,267	29,735	51,974	36,703	21,571	81,184	110,182	114,386	94,744
21,082	13,738	23,783	23,919	39,724	22,616	15,490	72,410	110,182	102,391	68,044
9,958	12,947	484	5,816	12,250	14,087	6,081	8,774	0	11,995	26,700
0	0	0	0	0	0	0	0	0	0	0
0	0	0	0	0	0	0	0	0	0	0
0	0	0	0	0	0	0	0	0	0	0
0	0	0	0	0	0	0	0	0	0	0
0	0	0	0	0	0	0	0	0	0	0
0	0	0	0	0	0	0	0	0	0	0
0	0	0	0	0	0	0	0	0	0	0
0	0	0	0	0	0	0	0	0	0	0
0	0	0	0	0	0	0	0	0	0	0
0	0	0	0	0	0	0	0	0	0	0
0	0	0	0	0	0	0	0	0	0	0
2,047	1,692	2,965	5,077	1,307	21,529	49,124	14,414	17,307	24,126	38,125
82,203	97,744	111,012	113,741	226,741	1,059,485	2,292,392	679,615	712,567	859,499	1,349,177
0	0	0	0	0	2,058	14,514	13,464	0	5,818	15,264
82,203	97,744	111,012	113,741	226,741	1,061,543	2,306,906	693,079	712,567	865,317	1,364,441
(1,792,500)	(1,792,500)	(1,792,500)	(1,792,500)	(1,792,500)	(1,792,500)	(1,792,500)	(1,792,500)	(1,792,500)	(1,792,500)	(1,792,500)
53,624,131	53,721,875	53,832,887	53,946,628	54,173,369	55,232,854	57,525,246	58,204,861	58,917,428	59,776,927	61,126,104
(9,451)	(9,451)	(9,451)	(9,451)	(9,451)	(9,451)	(9,451)	(9,451)	(9,451)	(9,451)	(9,451)
791,714	791,714	791,714	791,714	791,714	793,772	808,286	821,750	821,750	827,568	842,832
(1,801,951)	(1,801,951)	(1,801,951)	(1,801,951)	(1,801,951)	(1,801,951)	(1,801,951)	(1,801,951)	(1,801,951)	(1,801,951)	(1,801,951)
54,415,845	54,513,589	54,624,601	54,738,342	54,965,083	56,026,626	58,333,532	59,026,611	59,739,178	60,604,495	61,968,936

(ウ) 東北部処理区

補助 単独 の別	区 分		S58～H12 年度	1 2 年度	1 3 年度	1 4 年度	1 5 年度	1 6 年度	1 7 年度	1 8 年度	1 9 年度	2 0 年度
	費目	種別										
補 助 対 象 事 業	本工事費		78,772,941	6,027,221	3,878,787	4,191,508	8,426,424	8,521,151	9,377,896	6,290,369	3,065,616	4,075,500
		処理場	12,612,061	2,498,411	2,813,981	3,009,469	7,157,202	7,350,211	7,367,466	4,098,792	1,494,963	2,632,169
		管 渠	66,160,880	3,528,810	1,064,806	1,182,039	1,269,222	1,170,940	2,010,429	2,191,577	1,570,653	1,443,331
	測 量 試験費		2,917,953	695,363	334,994	364,086	154,468	149,499	190,089	213,894	293,322	198,489
		処理場	1,976,908	410,614	184,795	268,672	80,042	93,717	105,539	89,935	278,443	171,446
		管 渠	941,045	284,749	150,199	95,414	74,426	55,782	84,550	123,959	14,879	27,043
	用地費		2,084,925	610	69	156,084	259	0	0	0	0	0
		処理場	1,967,006	0	0	156,046	0	0	0	0	0	0
		管 渠	117,919	610	69	38	259	0	0	0	0	0
	補償費		1,689,875	45,129	18,248	14,944	5,748	22,472	4,416	51,544	19,609	3,596
		処理場	706,664	166	0	0	0	0	0	0	0	0
		管 渠	983,211	44,963	18,248	14,944	5,748	22,472	4,416	51,544	19,609	3,596
	営繕費		0	0	0	0	0	0	0	0	0	0
	附帯工事費		0	0	0	0	0	0	0	0	0	0
	事務費		1,553,146	63,277	20,902	41,131	77,948	63,371	113,347	74,959	65,614	89,884
	計		80,106,466	6,831,600	4,253,000	4,767,753	8,664,847	8,756,493	9,685,747	6,630,766	3,444,161	4,367,469
単独事業			2,235,112	83,346	108,738	30,845	101,106	13,114	9,377	15,625	31,654	16,327
合 計			82,150,556	6,914,946	4,361,738	4,798,598	8,765,953	8,769,607	9,695,124	6,646,391	3,475,815	4,383,796
補 助 累 計			80,106,466	109,677,713	113,930,713	118,698,466	127,363,313	136,119,806	145,805,553	152,436,319	155,880,480	160,247,949
単 独 累 計			2,235,112	2,235,112	2,343,850	2,374,695	2,475,801	2,488,915	2,498,292	2,513,917	2,545,571	2,561,898
総 累 計			82,150,556	111,912,825	116,274,563	121,073,161	129,839,114	138,608,721	148,303,845	154,950,236	158,426,051	162,809,847

注 () は住宅地関連分で内数である。

(単位:千円)

21年度	22年度	23年度	24年度	25年度	26年度	27年度	28年度	29年度	30年度	R元年度 (当初予算)
2,283,694	2,951,060	1,921,109	2,088,446	1,972,288	2,643,221	1,432,277	1,868,328	1,546,626	1,563,069	1,752,710
1,451,603	2,092,708	734,574	750,384	187,279	417,503	282,336	939,752	593,549	540,774	948,110
832,091	858,352	1,186,535	1,338,062	1,785,009	2,225,718	1,149,941	928,576	953,077	1,022,295	804,600
286,669	221,454	157,667	234,380	121,980	137,890	117,990	145,000	97,316	211,079	176,928
97,735	48,743	25,124	115,671	52,313	122,958	84,826	5,855	23,178	44,410	90,628
188,934	172,711	132,543	118,709	69,667	14,932	33,164	139,145	74,138	166,669	86,300
0	0	0	8,370	0	0	700	0	0	126	840
0	0	0	0	0	0	0	0	0	126	840
0	0	0	8,370	0	0	700	0	0	0	0
3,349	2,582	4,727	8,547	5,899	11,418	15,076	5,908	2,172	6,095	8,600
0	0	0	0	0	0	0	0	0	0	0
3,349	2,582	4,727	8,547	5,899	11,418	15,076	5,908	2,172	6,095	8,600
0	0	0	0	0	0	0	0	0	0	0
0	0	0	0	0	0	0	0	0	0	0
64,325	73,559	42,051	51,967	13,119	57,923	34,294	43,753	40,977	38,577	56,388
2,638,037	3,248,655	2,125,554	2,391,710	2,113,286	2,850,452	1,600,337	2,062,989	1,687,091	1,818,946	1,995,466
14,488	7,844	10,210	6,078	12,979	5,097	19,792	12,625	21,316	8,982	29,700
2,652,525	3,256,499	2,135,764	2,397,788	2,126,265	2,855,549	1,620,129	2,075,614	1,708,407	1,827,928	2,025,166
162,885,986	166,134,641	168,260,195	170,651,905	172,765,191	175,615,643	177,215,980	179,278,969	180,966,059	182,785,006	184,780,472
2,576,386	2,584,230	2,594,440	2,600,518	2,613,497	2,618,594	2,638,386	2,651,011	2,672,327	2,681,309	2,711,009
165,462,372	168,718,871	170,854,635	173,252,423	175,378,688	178,234,237	179,854,366	181,929,980	183,638,386	185,466,315	187,491,481

(エ) 高島処理区

補助 単独 の別	区 分		H2～12 年度	13年度	14年度	15年度	16年度	17年度	18年度	19年度	20年度
	費目	種別									
補 助 対 象 事 業	本工事費		22,761,402	2,331,675	1,436,484	280,243	139,508	498,162	518,696	167,128	63,733
		処理場	11,131,802	2,296,500	1,436,484	0	16,169	272,560	387,782	160,295	60,530
		管 渠	11,629,600	35,175	0	280,243	123,339	225,603	130,914	6,833	3,203
	測 量 試験費		425,074	48,211	30,322	36,225	41,429	3,704	50,778	5,541	23,745
		処理場	219,625	41,080	2,940	11,550	25,416	0	40,720	1,301	23,745
		管 渠	205,449	7,131	27,382	24,675	16,013	3,704	10,058	4,240	0
	用地費		0	0	0	0	0	1,242	0	0	0
		処理場	0	0	0	0	0	0	0	0	0
		管 渠	0	0	0	0	0	1,242	0	0	0
	補償費		16,545	0	0	799	220	0	7,331	0	0
		処理場	0	0	0	715	220	0	0	0	0
		管 渠	16,545	0	0	84	0	0	7,331	0	0
	営繕費		0	0	0	0	0	0	0	0	0
	附帯工事費		0	0	0	0	0	0	0	0	0
	事務費		134,650	44,114	20,874	3,780	2,894	4,061	7,840	2,901	1,320
	計		23,337,671	2,424,000	1,487,680	321,047	184,051	507,170	584,645	175,570	88,798
単独事業			450,949	11,498	7,614	5,512	0	442	1,133	8,579	170
合 計			23,788,620	2,435,498	1,495,294	326,559	184,051	507,612	585,778	184,149	88,968
補 助 累 計			23,337,671	30,494,487	31,982,167	32,303,214	32,487,265	32,994,435	33,579,080	33,754,650	33,843,448
単 独 累 計			450,949	462,447	470,061	475,573	475,573	476,015	477,148	485,727	485,897
総 累 計			23,788,620	30,956,934	32,452,228	32,778,787	32,962,838	33,470,450	34,056,228	34,240,377	34,329,345

注 () は住宅宅地関連分で内数である。

(单位:千円)

21年度	22年度	23年度	24年度	25年度	26年度	27年度	28年度	29年度	30年度	R元年度 (当初予算)
20,007	20,192	0	145,791	34,802	30,277	303,871	837,121	365,675	553,162	897,940
20,007	6,269	0	144,566	27,802	30,277	273,871	837,121	337,937	490,444	644,440
0	13,923	0	1,225	7,000	0	30,000	0	27,738	62,718	253,500
13,629	8,044	5,989	31,396	18,513	26,650	19,843	67,776	48,452	116,758	133,832
8,169	1,713	3,497	31,396	16,434	14,168	8,089	31,995	32,830	60,303	118,232
5,460	6,331	2,492	0	2,079	12,482	11,754	35,781	15,622	56,455	15,600
0	0	0	0	0	0	0	0	0	0	0
0	0	0	0	0	0	0	0	0	0	0
0	0	0	0	0	0	0	0	0	0	0
0	0	0	0	0	0	0	0	0	0	0
0	0	0	0	0	0	0	0	0	0	0
0	0	0	0	0	0	0	0	0	0	0
0	0	0	0	0	0	0	0	0	0	0
0	0	0	0	0	0	0	0	0	0	0
0	0	0	0	0	0	0	0	0	0	0
0	0	0	0	0	0	0	0	0	0	0
809	894	164	5,970	308	1,181	7,088	19,607	10,309	14,516	30,004
34,445	29,130	6,153	183,157	53,623	58,108	330,802	924,504	424,436	684,436	1,061,776
0	0	0	521	903	75,909	339,831	525,528	9,868	1,008	1,700
34,445	29,130	6,153	183,678	54,526	134,017	670,633	1,450,032	434,304	685,444	1,063,476
33,877,893	33,907,023	33,913,176	34,096,333	34,149,956	34,208,064	34,538,866	35,463,370	35,887,806	36,572,242	37,634,018
485,897	485,897	485,897	486,418	487,321	563,230	903,061	1,428,589	1,438,457	1,439,465	1,441,165
34,363,790	34,392,920	34,399,073	34,582,751	34,637,277	34,771,294	35,441,927	36,891,959	37,326,263	38,011,707	39,075,183

(4) 下水道事業費の推移 (総事業費)

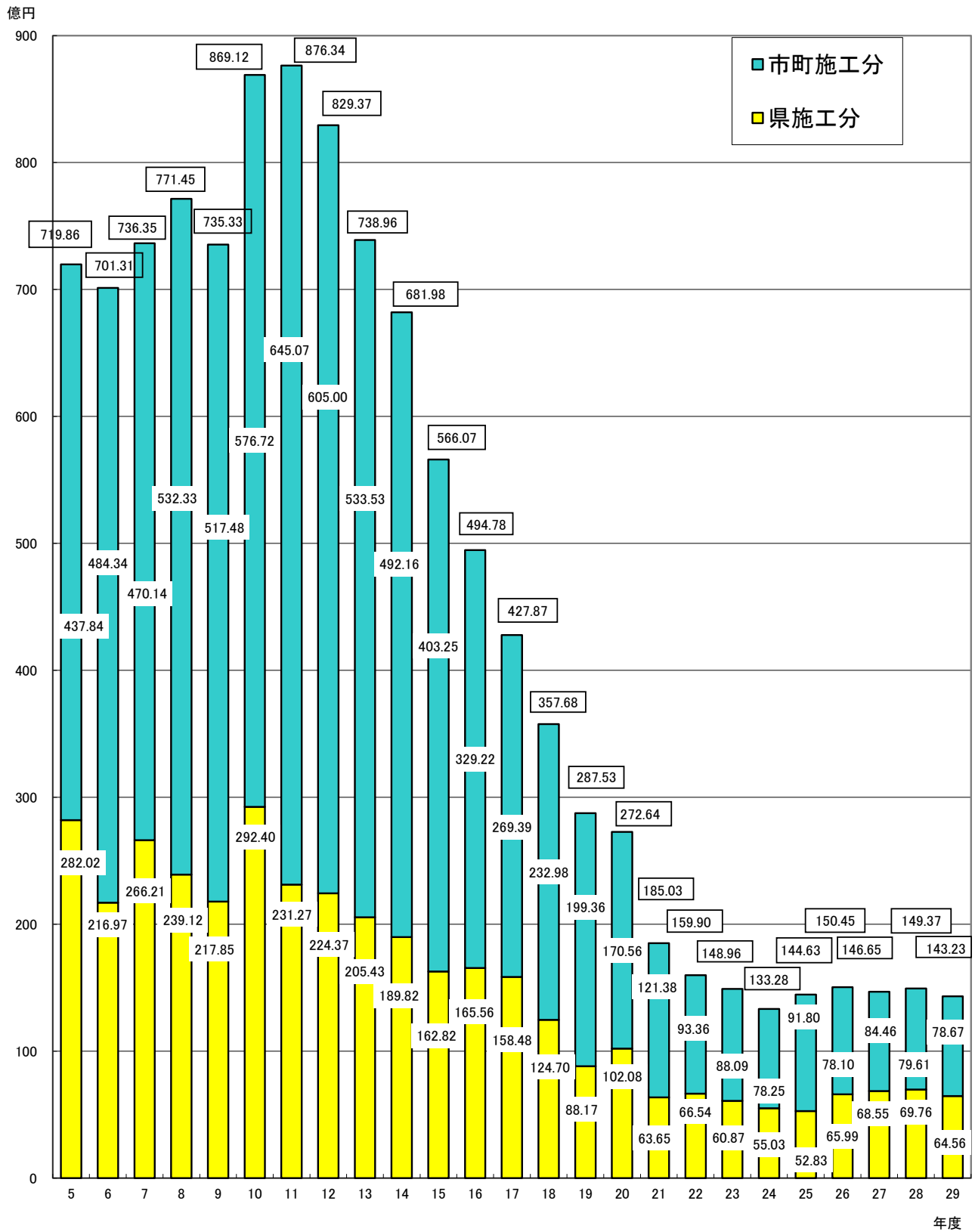

管路施設の年度別管理延長(H30末現在)

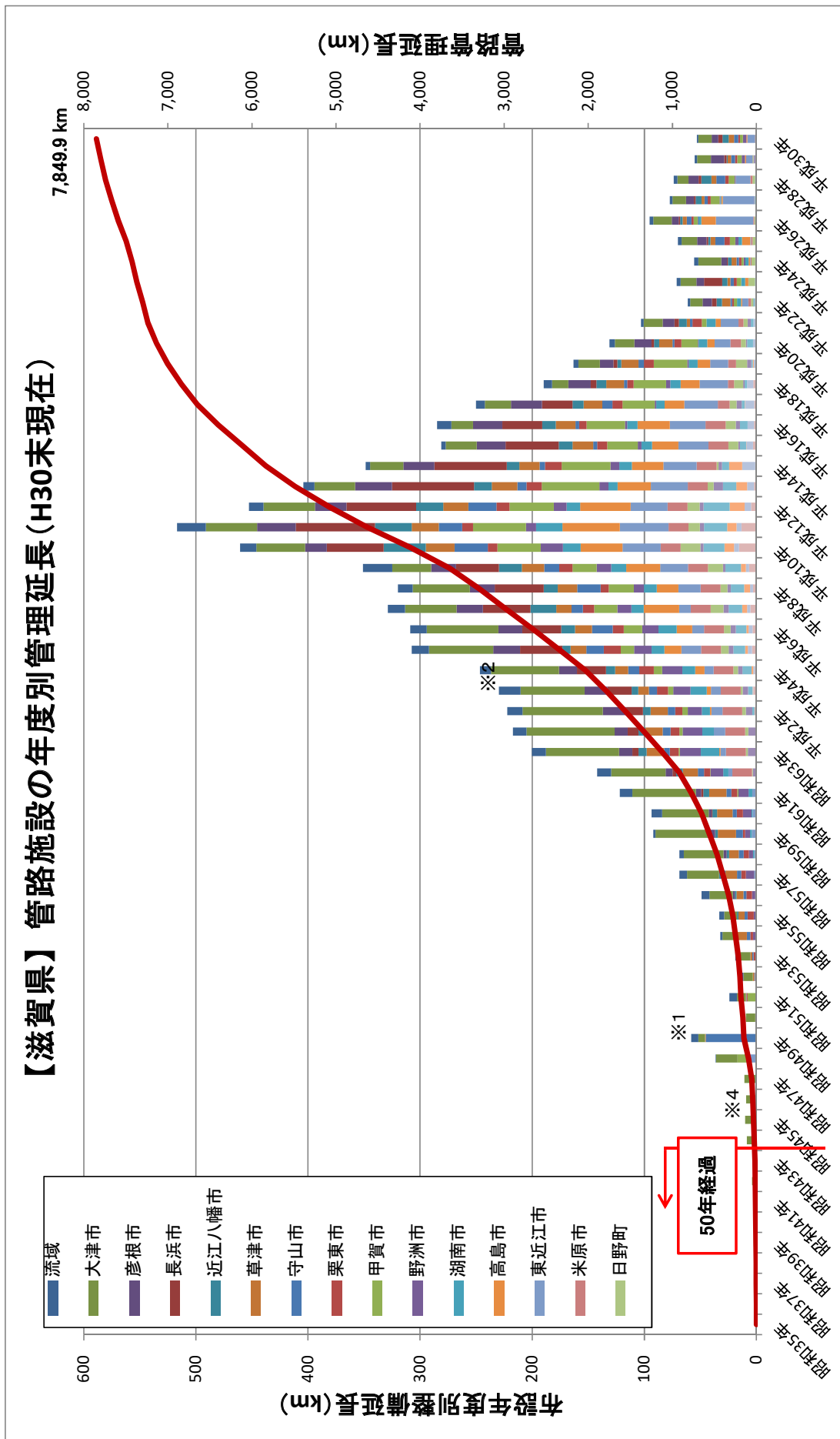

※1 守山市の整備延長(45.1km)については、布設年度不明のため、事業開始年度(昭和49年)に積上げ。
 ※2 豊郷町の整備延長(0.01km)については、布設年度不明のため、事業開始年度(平成2年)に積上げ。
 ※3 米原市の整備延長(302.3km)については、布設年度不明のため、事業開始年度(昭和62年)～平成15年に按分積上げ。
 ※4 草津市の整備延長(0.19km)については、布設年度不明のため、事業開始年度(昭和46年)に積上げ。
 出典:「社会資本整備重点計画の指標等に関する調査」道路陥没・管きよ施設延長調査

(5) 公共下水道年次別事業費

区分	市 町 名	H12年度まで	13年度	14年度	15年度	16年度	17年度	18年度	19年度	20年度
湖 南 中 部	大津市	37,781,870	1,188,143	1,267,416	675,085	1,169,725	941,702	627,064	695,581	431,735
	近江八幡市	38,517,913	1,883,590	1,930,900	1,582,599	1,902,090	1,341,829	1,314,750	1,000,595	859,005
	草津市	51,401,783	3,210,999	2,588,674	2,318,838	1,778,614	1,479,821	1,794,484	1,240,603	975,867
	守山市	38,488,872	948,074	509,521	587,290	483,537	896,210	459,905	481,077	310,291
	栗東市	24,842,522	1,601,688	1,233,016	1,110,937	787,400	860,538	679,200	714,605	412,590
	甲賀市	29,531,173	4,143,765	3,942,374	3,251,677	2,074,199	2,067,008	2,269,098	1,609,450	941,012
	野洲市	27,672,439	2,087,328	978,237	791,149	242,650	237,415	88,612	77,183	191,141
	湖南市	24,986,646	1,715,133	1,738,691	1,283,342	1,422,012	1,260,503	1,378,837	1,329,316	1,208,491
	東近江市	33,250,714	3,832,875	3,691,556	3,042,134	3,175,869	3,146,339	2,934,799	2,174,359	3,565,628
	日野町	10,863,347	679,471	716,951	606,959	636,269	497,481	754,958	475,300	463,000
	竜王町	7,891,427	503,628	428,874	335,543	377,637	365,167	152,835	303,472	170,469
	計	325,228,706	21,794,694	19,026,210	15,585,553	14,050,002	13,094,013	12,454,542	10,101,541	9,529,229
湖 西	大津市	58,833,276	2,456,623	2,481,167	1,730,683	1,074,222	893,514	510,985	578,653	699,253
	計	58,833,276	2,456,623	2,481,167	1,730,683	1,074,222	893,514	510,985	578,653	699,253
東 北 部	彦根市	57,384,829	5,004,018	6,983,960	4,743,875	3,622,054	2,709,541	2,104,667	1,587,323	988,973
	長浜市	63,918,563	8,438,491	7,266,294	6,068,129	4,333,892	2,661,872	1,111,998	518,717	551,018
	東近江市									
	米原市	28,152,111	5,706,606	4,809,231	4,148,364	2,649,215	1,594,122	1,195,774	779,468	1,041,760
	愛荘町	19,664,319	1,884,429	975,288	1,214,261	700,602	780,587	393,189	583,837	680,141
	豊郷町	4,942,795	862,838	922,729	252,964	43,914	97,440	72,526		13,000
	甲良町	3,941,650	589,358	912,168	1,032,566	683,749	714,272	461,521	352,108	328,943
	多賀町	7,018,399	343,620	208,562	163,424	345,132	128,529	301,626	367,108	36,957
	計	185,022,666	22,829,360	22,078,232	17,623,583	12,378,558	8,686,363	5,641,301	4,188,561	3,640,792
高 島	高島市	26,512,228	3,473,173	2,960,661	2,361,091	2,360,748	1,628,258	1,960,080	1,728,873	1,374,409
	計	26,512,228	3,473,173	2,960,661	2,361,091	2,360,748	1,628,258	1,960,080	1,728,873	1,374,409
単 独	大津市	53,025,097	1,773,862	1,815,840	2,136,474	1,666,739	1,260,645	665,553	1,267,962	1,382,335
	近江八幡市	912,893					7,400			
	甲賀市	9,262,363	1,022,966	853,434	887,803	1,392,119	1,368,975	2,066,037	2,070,209	430,118
	高島市	2,520,324	2,808	579						
	計	65,720,677	2,799,636	2,669,853	3,024,277	3,058,858	2,637,020	2,731,590	3,338,171	1,812,453
合 計	661,317,553	53,353,486	49,216,123	40,325,187	32,922,388	26,939,168	23,298,498	19,935,799	17,056,136	

21年度	22年度	23年度	24年度	25年度	26年度	27年度	28年度	29年度	合 計	市町名
266,057	250,820	233,315	291,113	251,818	279,246	423,544	322,138	242,200	47,338,572	大 津 市
649,485	363,349	535,722	358,606	211,318	231,522	443,206	166,157	230,783	53,523,419	近江八幡市
509,929	608,961	309,428	550,817	636,951	567,642	592,641	978,672	995,798	72,540,522	草 津 市
268,885	119,033	281,207	225,898	168,450	727,487	367,284	416,482	228,342	45,967,845	守 山 市
677,694	422,425	454,377	427,912	276,056	433,455	514,022	249,521	222,409	35,920,367	栗 東 町
466,800	357,631	527,990	280,462	414,680	443,963	614,462	696,179	661,008	54,292,931	甲 賀 市
39,083	53,796	33,592	70,702	106,330	132,521	230,869	205,881	231,426	33,470,354	野 洲 市
1,086,831	841,108	639,978	590,904	595,098	618,790	590,275	367,659	330,332	41,983,946	湖 南 市
1,575,981	791,380	306,904	117,917	20,835	18,712	45,399	49,857	43,380	61,784,638	東 近 江 市
374,393	357,829	318,550	156,919	214,163	149,015	137,589	180,162	40,459	17,622,815	日 野 町
154,928	58,419	478,084	14,493	13,549	5,082	36,930	18,036	15,194	11,323,767	竜 王 町
6,070,066	4,224,751	4,119,147	3,085,743	2,909,248	3,607,435	3,996,221	3,650,744	3,241,331	475,769,176	計
1,053,330	479,700	583,795	545,335	1,162,465	823,217	593,315	630,131	543,479	75,673,143	大 津 市
1,053,330	479,700	583,795	545,335	1,162,465	823,217	593,315	630,131	543,479	75,673,143	計
854,993	739,613	615,712	707,356	1,012,444	1,068,025	975,708	1,273,307	1,476,099	93,852,497	彦 根 市
431,230	439,474	224,807	208,249	426,870	708,836	402,278	328,441	753,411	98,792,570	長 浜 市
		3,382	31,525	95,802	112,213	220,213	223,452	220,475	907,062	東 近 江 市
618,816	338,566	164,192	43,799	92,706	91,156	80,059	354,796	306,529	52,167,270	米 原 市
449,796	381,157	226,250	339,362	357,663	373,340	300,595	448,984	413,689	30,167,489	愛 荘 町
279,918	286,458	8,656	7,673	8,609	19,116	140,014	57,145	14,207	8,030,002	豊 郷 町
109,603	78,200	9,673	2,273	9,437	1,638	80,633	93,917	20,791	9,422,500	甲 良 町
6,991	4,952	13,302	6,817	8,934	434,805	2,652	7,159	7,112	9,406,081	多 賀 町
2,751,347	2,268,420	1,265,974	1,347,054	2,012,465	2,809,129	2,202,152	2,787,201	3,212,313	302,745,471	計
983,245	43,000	271,839	58,289	105,717	158,162	176,296	92,837	206,528	46,455,434	高 島 市
983,245	43,000	271,839	58,289	105,717	158,162	176,296	92,837	206,528	46,455,434	計
1,124,823	2,266,161	2,510,014	2,769,569	2,988,306	1,035,735	781,102	387,737	520,687	79,378,641	大 津 市
									920,293	近江八幡市
155,232	53,796	58,400	19,500	1,862	11,880	60,441	412,747	143,145	20,271,027	甲 賀 市
									2,523,711	高 島 市
1,280,055	2,319,957	2,568,414	2,789,069	2,990,168	1,047,615	841,543	800,484	663,832	103,093,672	計
12,138,043	9,335,828	8,809,169	7,825,490	9,180,063	8,445,558	7,809,527	7,961,397	7,867,483	1,003,736,896	合 計

(出典：令和元年度財源内訳調査)

6. 受益者負担金の状況

(平成31年3月31日現在)

区分	市町名	条例制定年月日	負担区名称	負担区設定年度(年)	単位負担金額(円/㎡)	徴収年限(年)	負担区面積(h a)	賦課済面積 H30年度賦課面積 H30年度末賦課済面積	備考	
湖 南	大津市	S46. 12. 25	湖南負担区	S57	150	3	1,934.90	15.55 653.06		
	近江八幡市	S60. 12. 26	近江八幡第1負担区	S61	250	3	975.40	11.56 953.32		
		H11. 3. 29	近江八幡第1分担区	H11	250		378.30	0.59 159.17		
		S63. 12. 28	安土第1負担区	H元	250	3	56.70	0.03 36.26		
				H 2			37.40	0.12 33.45		
				H 6			43.02	0.02 41.56		
				H 8			68.35	0.08 43.41		
			安土第5負担区	H10	15.80	0.00 12.86	分担金			
			安土第6負担区	H12	13.95	0.12 14.07				
			安土第7負担区		6.00	0.00 5.70	分担金			
			安土第8負担区	H13	9.37	0.00 6.58				
	安土第9負担区		H14	17.80	0.01 15.02	分担金				
	草津市	S56. 10. 5	第1負担区	S57	182	3	308.60	0.18 173.31		
			第2負担区		195		1,938.65	6.56 1,622.00		
		H 6. 12. 21	第3負担区	H 7	250		804.12	10.30 609.78	分担金あり	
		H 9. 12. 22	第4負担区	H 10	300		98.51	0.04 84.71	分担金	
	中	守山市	S56. 10. 20	守山負担区	S56	200	5	1,866.70	2.21 881.45	
	部	栗東市	S56. 10. 1	小柿負担区	S56	200	3	348.70	0.00 318.78	
				駒井沢負担区	S60			185.60	0.00 142.54	
下鈎負担区				H 2	298.10			2.00 222.64		
手原負担区				H 3	109.10			0.00 139.46		
出庭負担区					388.10			7.11 386.48		
下戸山負担区				H10	136.90			0.00 144.73		
上砥山負担区				H13	249.70			0.00 314.53		
甲賀市	H16. 10. 1	水口負担区	H 16	250	3	1,378.70	7.19 926.04	分担金あり		
		甲賀負担区		420		524.20	19.32 454.50			
		甲南負担区		400		636.20	7.27 441.79			

区分	市町名	条例制定 年月日	負担区名称	負担区 設定年 度(年)	単位負 担金額 (円/㎡)	徴収 年限 (年)	負担区 面積 (h a)	賦課済面積 H30年度賦課面積 H30年度末賦課済面積	備考							
湖 南	野洲市	H16.10.1	中主第1負担区	H12	250	3	82.10	0.00 64.95								
			中主第2負担区				39.10	20.50 24.84								
			中主第3負担区				31.30	0.00 8.55								
			木部・虫生・八夫分担区	H2			51.80	0.00 33.17								
			比江・小比江・乙窪分担区				42.90	0.00 23.21								
			吉川・菖蒲分担区	H5			119.30	0.00 17.16								
			五条・六条・井口分担区	H6			123.50	0.00 30.68								
			比留田分担区				83.30	0.00 20.63								
			野洲中央負担区	S57			200	160.90		0.00 113.89						
			野洲北負担区	S60			220	908.76		0.00 355.91						
			野洲中央第2負担区	H2				203.00		0.00 139.39						
			篠原負担区					284.14		2.52 141.21						
			野洲南負担区	H3				357.50		0.00 167.03						
			守山負担区	H12				50.00		0.00 44.30						
			中 部	湖南省				H16.10.1		石部負担区	H16	240	3	445.71	0.00 359.83	
										甲西菩提寺第1負担区	S63			157.95	0.00 69.17	
甲西北第1負担区	H元	245			54.43	0.00 35.41										
甲西菩提寺第2負担区	H3				17.74	0.00 11.02										
甲西北第2負担区					140.50	0.00 79.14										
甲西北第3負担区	H5	53.76			0.00 35.23											
甲西菩提寺第3負担区	H6	250			71.97	0.00 67.03										
甲西南第1負担区					322.78	0.00 208.73										
甲西北第4負担区	H10	255			401.31	4.38 324.80										
正福寺負担区	H11				56.01	0.00 55.14										
甲西南第2負担区	H12				162.30	8.69 135.37										

区分	市町名	条例制定年月日	負担区名称	負担区設定年度(年)	単位負担金額(円/㎡)	徴収年限(年)	負担区面積(ha)	賦課済面積 H30年度賦課面積 H30年度末賦課済面積	備考	
湖 南 中 部	東近江市	H17. 2. 11	第1負担区	H16	250	3	762.40	0.26 723.16		
			第2負担区		420		465.10	0.23 439.90		
			第3負担区		ます割額 125,000+ 250円/㎡		415.10	0.41 405.06		
			第4負担区				0.00	0.00 0.00		
		H18. 1. 1	第5負担区	270	488.00		0.38 396.01			
			第6負担区		0.00		0.00 0.00			
			第7負担区	300	414.20		0.15 361.19			
			第8負担区		136.60		0.24 94.58			
	日野町	H 6. 9. 30	日野中央第1負担区	H 6	330	5	66.30	0.00 65.73		
			日野中央第2負担区	H11			380	190.20		0.09 152.50
			日野中央第3負担区	H14				107.39		3.02 56.39
			日野中央第4負担区	H17				11.20		1.03 5.17
			日野中央第5負担区	H21				21.43		0.00 16.71
			日野中央第6負担区	H23				34.06		0.00 31.13
			日野西第1負担区	H 7	360			64.30		0.00 44.55
			日野西第2負担区	H12	380		50.50	0.00 36.27		
日野西第3負担区			H14	16.00			0.00 10.13			
日野西第4負担区			H17	80.94			0.00 55.03			
日野北第1負担区			H12	17.90			0.00 10.35			
日野北第2負担区			H21	58.94			8.63 27.91			
日野北第3負担区	H29	50.70	7.97 42.73							
竜王町	H 3. 8. 30	第1負担区	H 3	250	3	275.30	0.00 121.75	分担金あり		
		第2負担区	H 6			358.00	51.00 319.07			
湖 南 中 部 計							21,335.49	199.76 14,818.31		

区分	市町名	条例制定年月日	負担区名称	負担区設定年度(年)	単位負担金額(円/㎡)	徴収年限(年)	負担区面積(ha)	賦課済面積 H30年度賦課面積 H30年度末賦課済面積	備考
湖 西	大津市	S46.12.25	湖西負担区	S60	154	3	2,400.70	7.79 707.44	
			和邇負担区	H 2	240	3	179.10	1.90 132.78	
			木戸負担区	H 4			212.90	1.02 98.82	
			小松負担区				220.40	4.69 109.30	
							湖 西 計		

区分	市町名	条例制定年月日	負担区名称	負担区設定年度(年)	単位負担金額(円/㎡)	徴収年限(年)	負担区面積(ha)	賦課済面積 H30年度賦課面積 H30年度末賦課済面積	備考	
東	彦根市	H 2. 9. 29	第1負担区	H 2	290	3	526.00	18.91 503.75	分担金あり	
			第2負担区	H 3	300		297.00	0.37 191.66		
			城陽負担区	H 6	310		220.00	7.16 191.03		
			鳥居本負担区				320	157.00		2.94 65.52
			第3負担区	H 7	330			584.00		8.32 420.07
			第4負担区	H 8			340	757.00		10.12 188.02
			河瀬亀山負担区		H11			350		533.00
			稲枝負担区	483.00			3.74 152.07			
北	長浜市	H18. 2. 13	長浜負担区	H 2	310	3	1,720.60	14.74 1,641.55	分担金あり	
			浅井負担区	H 7	戸割定額 120,000+ 250/㎡		644.40	1.34 623.78		1000㎡ 以上猶予
			びわ負担区	H 3	480		139.20	0.26 62.83		
	長浜市	H21. 9. 19	虎姫負担区	H 7	400	3	265.80	0.51 229.51		
			湖北負担区	H 7	枡1個 300,000	3	200.90	1.14 158.07		
			高月負担区	H 8	500	3	515.00	2.01 470.70	分担金あり	
			木之本負担区	H11	480	3	321.70	0.85 322.49	分担金あり	
	米原市	H17. 2. 14	山東負担区	H12	500	3	666.50	3.26 483.74		
伊吹負担区			H12	均等割額 200,000 +200/㎡	399.00		0.62 332.61			
米原負担区			H 2	500	617.00		0.88 581.79			
H17. 10. 1		近江負担区	H 2	380	3	497.10	0.58 391.33			
東近江市	H26. 4. 1	第9負担区	H26	250	3	62.20	2.25 110.65			
愛荘町	H18. 2. 13	秦荘分担区	H18	460	5	512.80	0.11 443.25	分担金あり		
		愛知川負担区				560.20	27.72 491.52			
豊郷町	H 8. 9. 25	豊郷町負担区	H 8	400	3	368.70	0.26 276.33			
甲良町	H 9. 9. 19	甲良町分担区	H 9	個人ます割 160,000/個 法人面積割 400/㎡	3	442.10	0.00 402.85			
多賀町	H 6. 10. 17	第1負担区	H 7	450	3	216.70	(2負担区計) 0.00 330.50			
		第1分担区	H 8			116.80				
東 北 部 計							11,823.70	113.84 9,302.54		

区分	市町名	条例制定年月日	負担区名称	負担区設定年度(年)	単位負担金額(円/㎡)	徴収年限(年)	負担区面積(ha)	賦課済面積 H30年度賦課面積 H30年度未賦課済面積	備考					
高島	高島市	H17. 1. 1	マキノ町第1負担区	H16	300	3	363.10	0.00 137.55	分担金あり					
			今津町第1負担区		350		225.70	0.00 224.50	分担金あり					
			今津町第2負担区				135.80	0.00 122.35						
			今津町第3負担区				92.70	0.00 45.52						
			今津町第4負担区				135.20	0.00 9.54						
			安曇川町第1分担区				371.10	0.00 308.54						
			安曇川町第1負担区		228.70		0.00 164.65							
			高島町第1負担区		350		320	335.40	0.00 222.76	分担金あり				
			新旭町第1分担区				H17	38.10	0.00 28.60					
			新旭町第2分担区					57.50	0.00 49.20					
			新旭町第3分担区					91.00	0.00 68.30					
			新旭町第4分担区					98.10	0.00 83.28					
			新旭町第5分担区					13.00	0.00 13.00					
			新旭町第6分担区					72.30	0.00 67.93					
			新旭町第1負担区					H16	197.50		0.00 172.87			
			新旭町第2負担区		45.80		0.00 44.52							
					H26. 12. 22		全て上に同じ			350	3	全て上に同じ	H27. 4. 1以降新たに賦課するものの	
			高島計							2,501.00	0.00 1,763.11			

区分	市町名	条例制定年月日	負担区名称	負担区設定年度(年)	単位負担金額(円/㎡)	徴収年限(年)	負担区面積(ha)	賦課済面積 H30年度賦課面積 H30年度未賦課済面積	備考
単独	大津市	S46. 12. 25	大津負担区	S41	139	3	193.30	0.00 154.58	
			膳所負担区	S45	143		190.70	0.02 147.18	
			皇子山負担区	S51	145		417.13	0.77 213.22	
			晴嵐・山手負担区				670.17	1.64 372.74	
			藤尾負担区	H 3	159		92.00	0.01 24.90	
	甲賀市	H16. 10. 1	土山負担区	H16	600	3	432.30	1.24 346.42	分担金あり
		H19. 9. 28	信楽負担区	H19	600	3	476.20	1.99 123.10	分担金あり
	高島市	H17. 1. 1	朽木分担区	H16	200,000/ます	3	57.60	0.00 56.85	
		H26. 12. 22	同上			350	3	同上	H27. 4. 1以降新たに賦課するものの
	単 独 計							2,529.40	5.67 1,438.99

県 合 計							41,202.69	334.67 28,371.29	
-------	--	--	--	--	--	--	-----------	---------------------	--

7. 下水道普及率

下水道処理人口普及率の推移

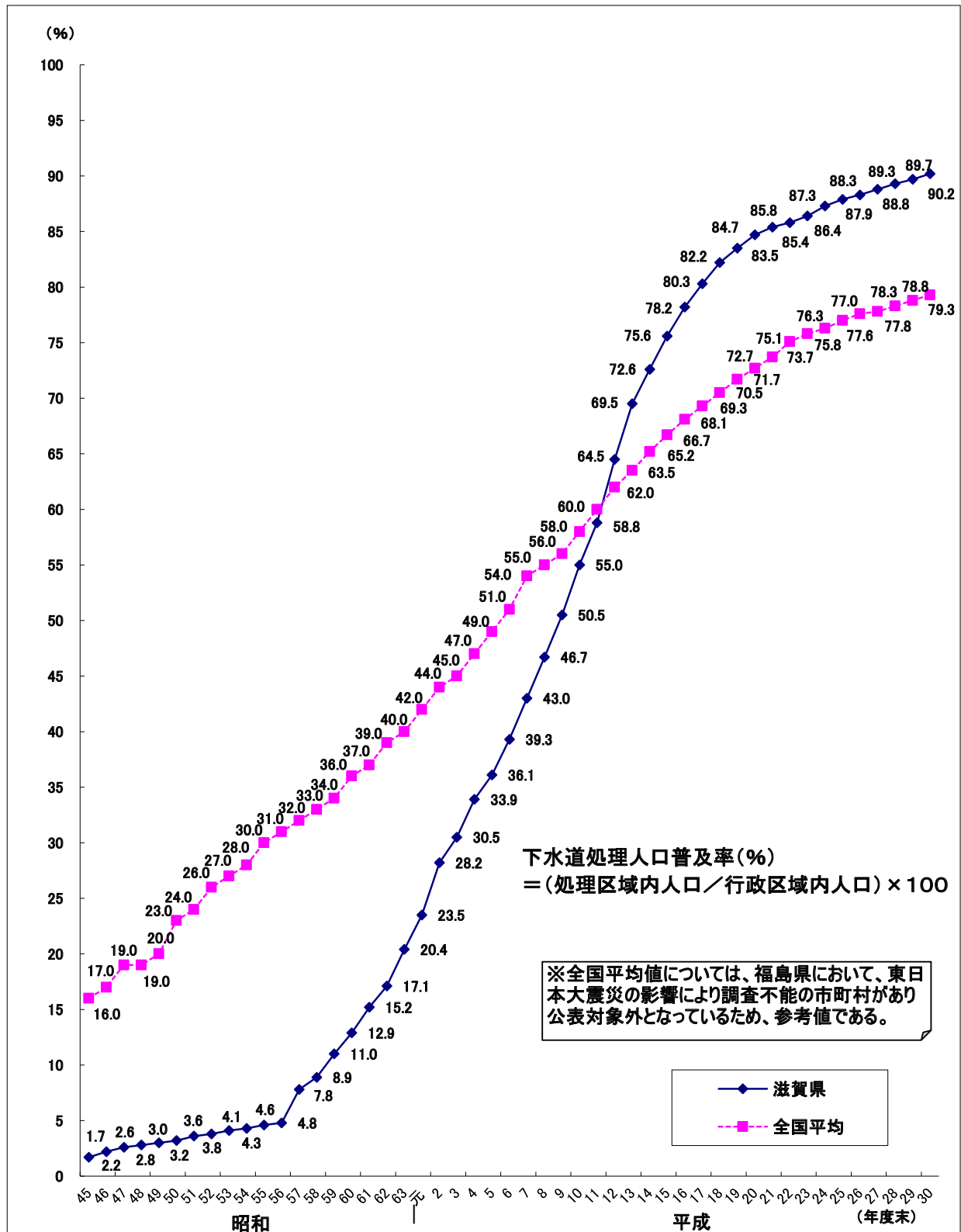

都道府県別下水道処理人口普及率(平成30年度末)

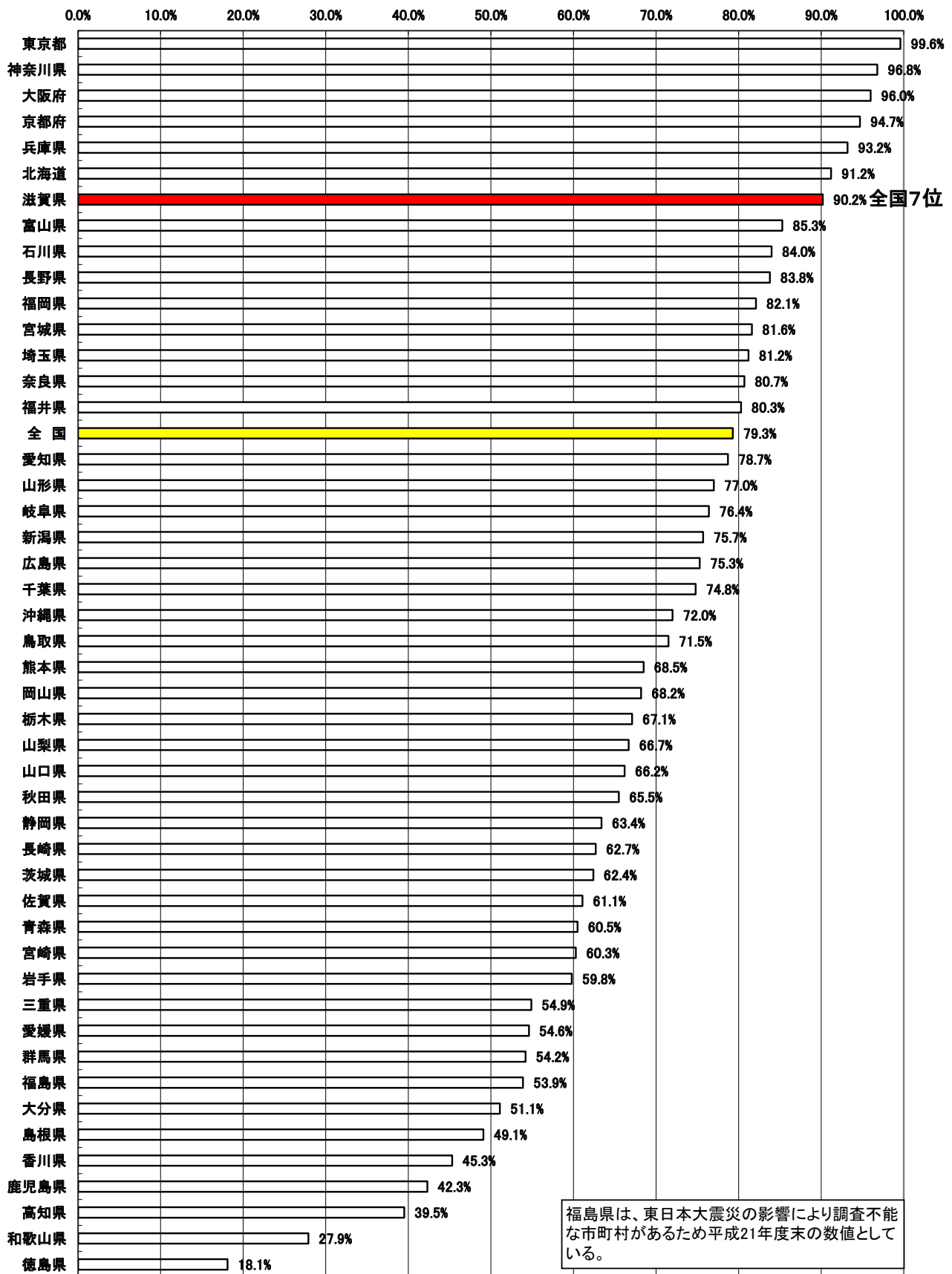

公共下水道普及状況

(平成31年3月31日現在)

処理区名	市町名	処理区域面積 (ha)	行政区域内人口 (人)	B	C	D	E	F	普及率 (%)	水処理率 (%)	水処理率 (%)	水処理率 (%)	水処理率 (%)	計画処理 区域外人口 (人)
湖南中部処理区	大津市	1,795.7	111,490	110,617	108,794	46,148	45,331	99.2	98.4	97.6	98.2	469		
	近江八幡市	1,519.6	81,792	66,526	58,506	27,066	23,794	81.3	87.9	71.5	87.9	466		
	草津市	2,489.8	134,224	128,901	126,117	56,768	55,569	96.0	97.8	94.0	97.9	5323		
	守山市	1,576.1	83,313	79,444	77,339	30,998	30,203	95.4	97.4	92.8	97.4	0		
	栗東市	1,669.2	69,560	68,934	68,176	27,782	26,846	99.1	98.9	98.0	96.6	464		
	甲賀市	2,384.3	71,928	62,461	56,030	24,256	21,748	86.8	89.7	77.9	89.7	9467		
	野洲市	1,218.2	51,080	49,669	49,067	19,627	19,263	97.2	98.8	96.1	98.2	399		
	湖南市	1,786.8	54,998	53,569	50,501	22,350	20,965	97.4	94.3	91.8	93.8	1429		
	東近江市	2,484.0	101,007	85,934	75,180	34,331	28,781	85.1	87.5	74.4	83.8	5235		
	日野町	761.2	21,436	16,581	13,678	6,514	5,224	77.4	82.5	63.8	80.2	4805		
	竜王町	440.8	11,994	10,313	9,376	3,465	3,063	86.0	90.9	78.2	88.4	14		
	処理区計	18,125.7	792,822	732,949	692,764	299,305	280,807	92.4	94.5	87.4	93.8	28,071		
	湖西処理区	2,302.3	119,071	114,960	111,755	49,261	47,936	96.5	97.2	93.9	97.3	481		
	処理区計	2,302.3	119,071	114,960	111,755	49,261	47,936	96.5	97.2	93.9	97.3	481		
東北部処理区	彦根市	2,260.2	112,997	94,555	85,018	40,449	36,364	83.7	89.9	75.2	89.9	0		
	長浜市	3,558.0	118,125	94,722	85,461	35,326	33,198	80.2	90.2	72.3	94.0	0		
	東近江市	126.3	13,538	2,560	2,555	842	841	18.9	99.8	18.9	99.9	0		
	米原市	1,765.6	39,138	35,256	32,918	13,062	11,047	90.1	93.4	84.1	84.6	0		
	愛荘町	935.8	21,348	21,168	19,346	7,846	6,913	99.2	91.0	90.3	88.5	180		
	豊郷町	351.6	7,347	7,346	6,626	2,994	2,615	100.0	91.6	91.6	86.5	1		
	甲良町	402.8	6,995	6,990	5,670	2,599	2,086	99.9	81.1	81.1	80.3	5		
	多賀町	333.5	7,560	6,696	6,220	2,450	2,021	88.6	92.9	82.3	82.5	864		
	処理区計	9,733.8	327,048	269,293	243,814	105,568	95,085	82.3	90.5	74.5	90.1	1,050		
	高島市	2,096.8	46,944	41,850	34,704	15,384	12,263	89.1	82.9	73.9	79.7	5,094		
	処理区計	2,096.8	46,944	41,850	34,704	15,384	12,263	89.1	82.9	73.9	79.7	5,094		
	琵琶湖流域下水道計	32,258.6	1,285,885	1,159,052	1,083,037	469,518	436,091	90.1	93.4	84.2	92.9	34,696		
	大津市	1,434.8	106,977	106,708	105,323	48,305	47,657	99.7	98.7	98.5	98.7	0		
	大津市	92.0	5,157	5,152	4,691	2,515	2,288	99.9	91.1	91.0	91.0	0		
藤原処理区	8.7	278	271	271	135	135	97.5	100.0	97.5	100.0	0			
沖島処理区	345.5	7,465	5,790	4,489	2,252	1,747	77.6	77.5	60.1	77.6	1,675			
土山処理区	82.3	11,440	2,320	1,385	983	587	20.3	59.7	12.1	59.7	9,120			
信楽処理区	56.9	1,725	739	734	299	291	42.8	99.3	42.6	97.3	986			
朽木処理区	2,020.2	133,042	120,980	116,893	54,489	52,705	90.9	96.6	87.9	96.7	11,781			
単独公共下水道計	34,278.8	1,418,927	1,280,032	1,199,930	524,007	488,796	90.2	93.7	84.6	93.3	46,477			
滋賀県計	5,624.8	342,695	337,437	330,563	146,229	143,212	98.5	98.0	96.5	97.9	950			
大津市	1,528.3	82,070	66,797	58,777	27,201	23,929	81.4	88.0	71.6	88.0	466			
近江八幡市	2,812.1	90,833	70,571	61,904	27,491	24,082	77.7	87.7	68.2	87.6	20,262			
甲賀市	2,153.7	48,669	42,589	35,438	15,683	12,554	87.5	83.2	72.8	80.0	6,080			
高島市	2,610.3	114,545	88,494	77,735	35,173	29,622	77.3	87.8	67.9	84.2	5,235			
東近江市	14,729.2	678,812	605,888	564,417	251,777	233,399	89.3	93.2	83.1	92.7	32,993			
複数処理区市町計														

(注1) 処理区域内人口の滋賀県計には、長浜市の旧奈呉町および旧西浅井町、東近江市の旧永源寺町の人口を含む。

(注2) 各市町の行政区域内人口は住民基本台帳人口に基づいており、外国人登録人口を含む。

(注3) 処理区域人口は、下水道法第九条第二項の規定により、終末処理場による下水の処理を開始した地域をいう。

8. 汚水処理人口普及率と汚水処理構想

下水道事業、農業集落排水事業、林業集落排水事業や合併処理浄化槽等による平成30年度末の県下の汚水処理施設の整備状況は下表のとおりです。

住民基本台帳人口	1,418,561 人
----------	-------------

汚水処理人口普及率

(平成31年3月31日現在)

事業種別	整備人口	人口普及率	人口普及率 (H30.3.31現在)	差
下水道	1,280,032人	90.23%	89.68%	0.55%
農業集落排水施設	85,279人	6.01%	6.34%	△ 0.33%
合併処理浄化槽	35,432人	2.50%	2.63%	△ 0.13%
林業集落排水施設	46人	0.00%	0.00%	△ 0.00%
計	1,400,789人	98.7%	98.7%	0.0%

備考1. 汚水処理人口普及率とは、いずれかの汚水処理施設が整備され利用することが可能となった区域内に居住している人口の滋賀県住民基本台帳人口に対する割合です。

備考2. 下水道、農業集落排水施設、林業集落排水施設による整備区域内の合併処理浄化槽人口は各々の整備人口として計上しており、合併浄化槽人口から除いています。

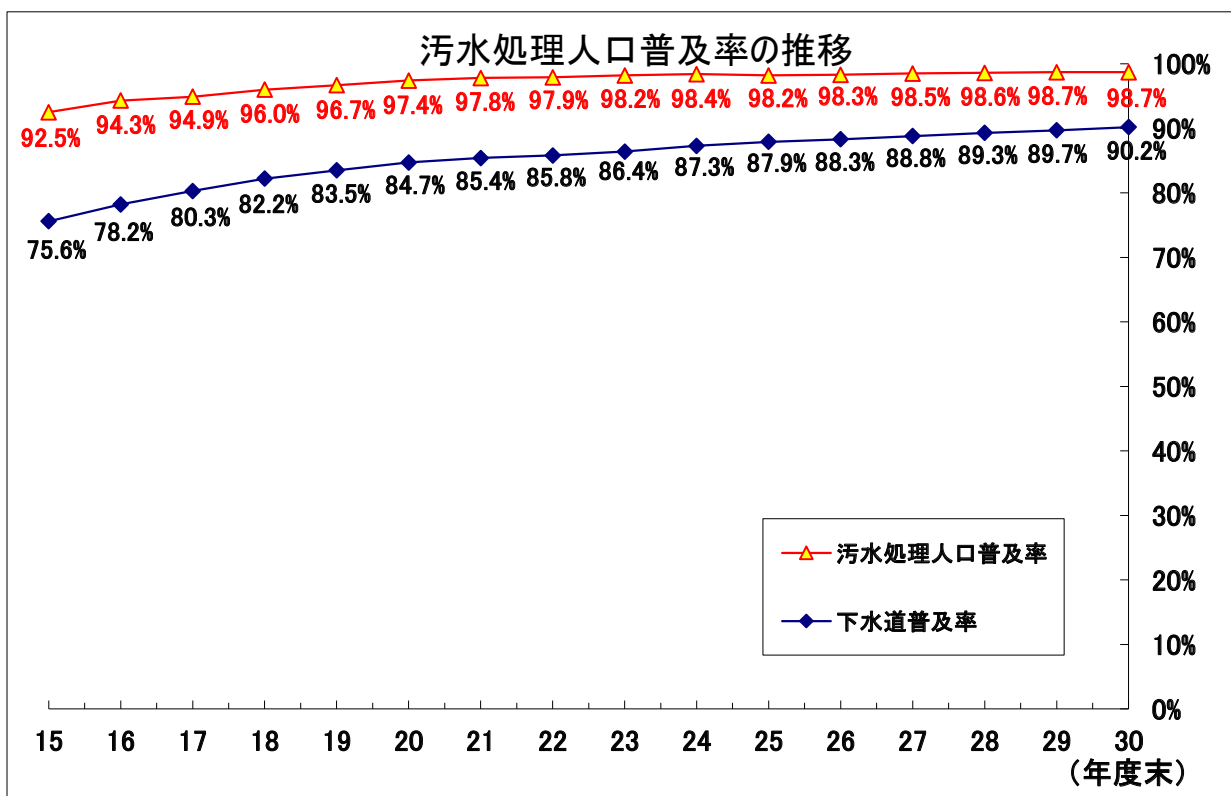

<汚水処理施設整備の促進>

滋賀県では、「滋賀県汚水処理施設整備構想2016」で2020年度末の概成の実現に向けて、市町が実施する公共下水道の整備事業や、浄化槽の設置事業に係る費用の一部に対して、県費交付金による支援を行っております。今後とも、各市町の効率的な汚水処理施設の整備を支援し、普及率の向上を目指していきます。

■新污水处理構想図

見直し結果（平成 57 年度（最終の污水处理整備区域））

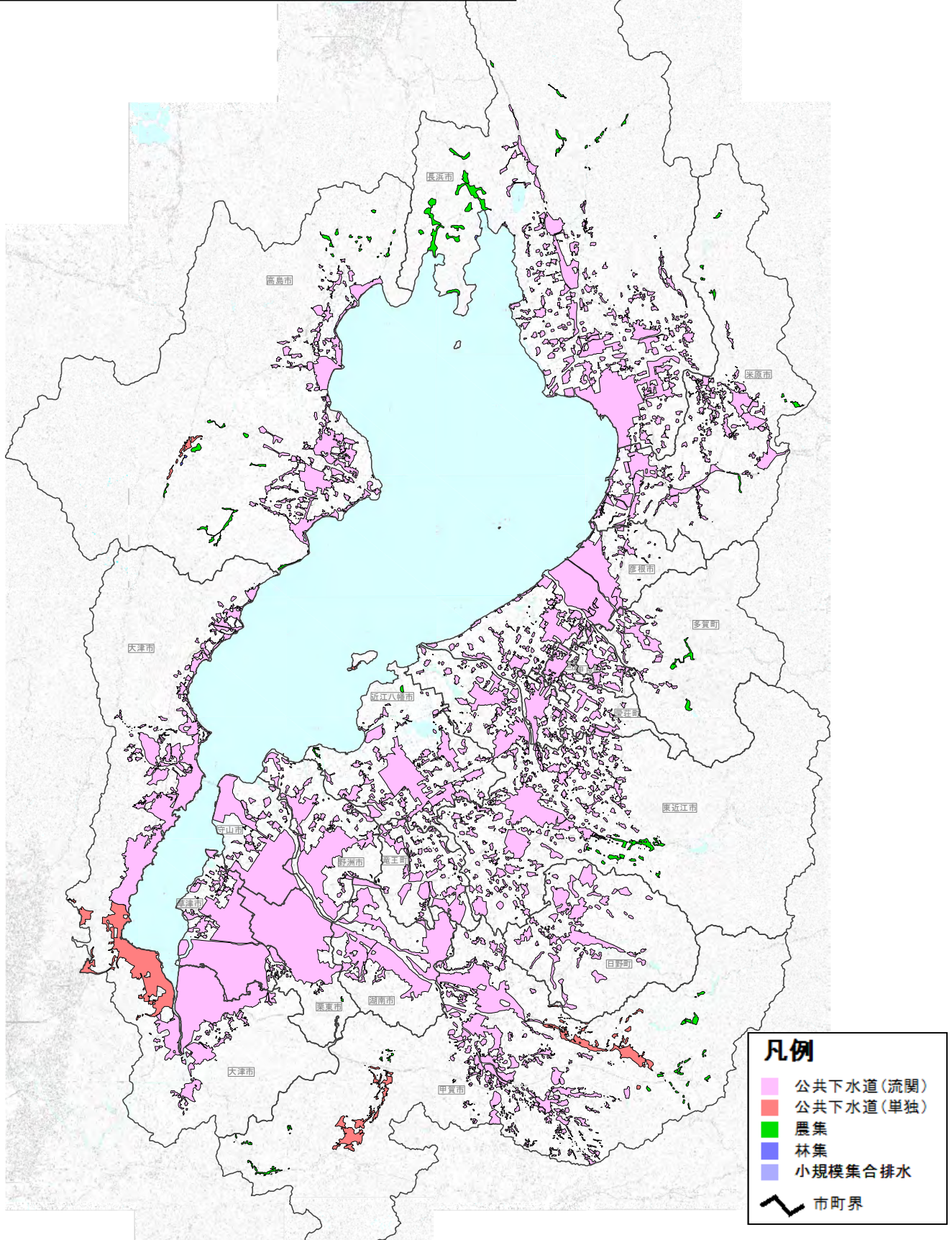

※非着色区域は、合併処理浄化槽での整備を行う区域、または現時点において污水处理施設整備計画がない区域