土砂災害警戒区域等の指定図　　長浜市飯山町

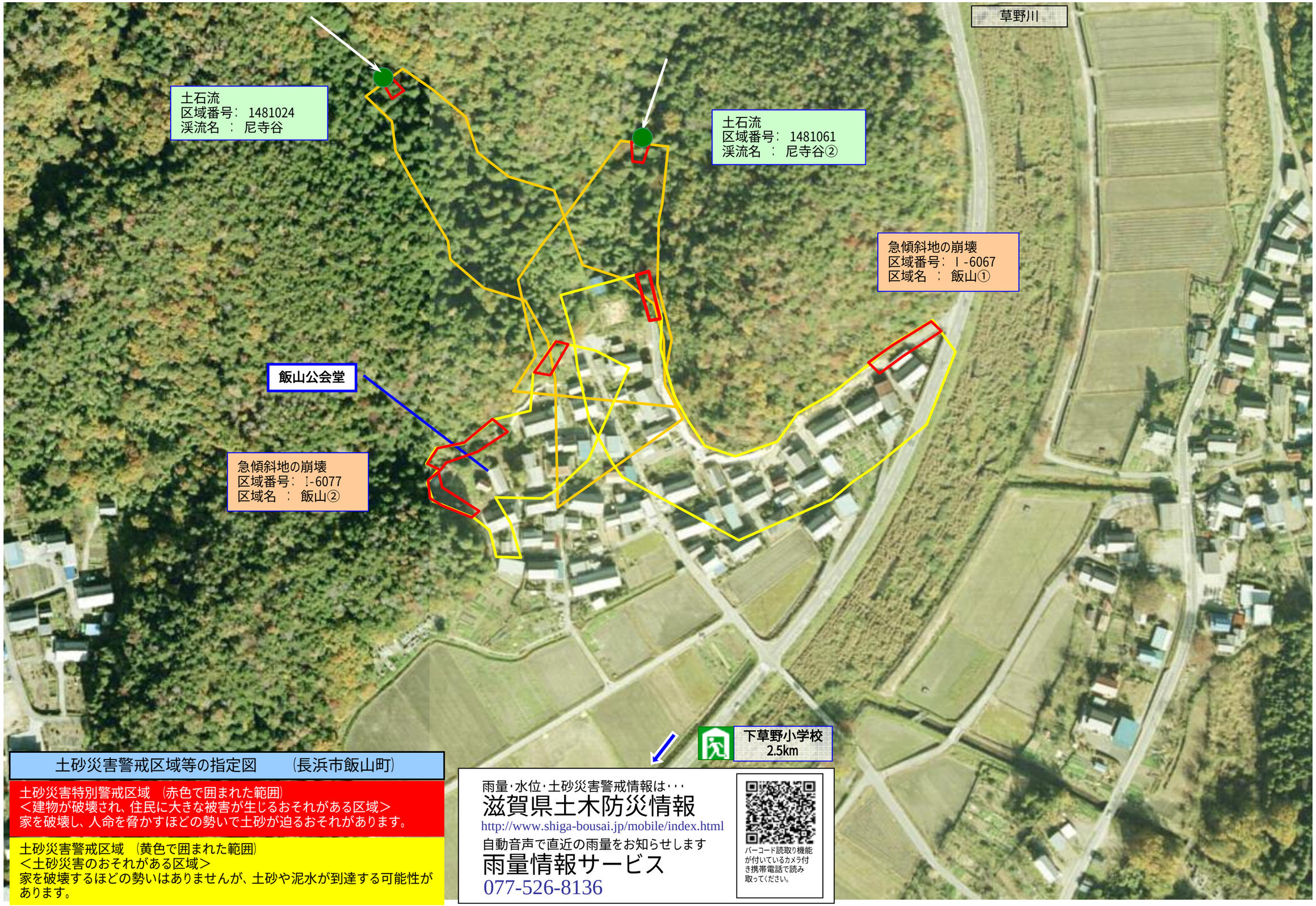

土砂災害警戒区域等の指定図　（長浜市飯山町）

土砂災害特別警戒区域　（赤色で囲まれた範囲）
＜建物が破壊され、住民に大きな被害が生じるおそれがある区域＞
家を破壊し、人命を脅かすほどの勢いで土砂が迫るおそれがあります。

土砂災害警戒区域　（黄色で囲まれた範囲）
＜土砂災害のおそれがある区域＞
家を破壊するほどの勢いはありませんが、土砂や泥水が到達する可能性があります。

雨量･水位･土砂災害警戒情報は･･･
滋賀県土木防災情報
http://www.shiga-bousai.jp/mobile/index.html
自動音声で直近の雨量をお知らせします
雨量情報サービス
077-526-8136

バーコード読取り機能が付いているカメラ付き携帯電話で読み取ってください。