



令和元年度版

生活衛生の概要

平成30年度生活衛生事業実績 ※水道は平成29年度
令和元年度生活衛生事業計画の概要

滋賀県健康医療福祉部
生活衛生課

はじめに

滋賀県では平成 31 年 3 月に「変わる滋賀 続く幸せ」を基本理念とした新たな基本構想を策定しました。

前基本構想で追求してきた「新しい豊かさ」の考え方を引き継ぎつつ、未来へと幸せが続く滋賀を目指すため、各部局で様々な事業を実施しているところです。

生活衛生課では、「衛生的な生活環境づくりの推進」「安全で安定した水道水の確保」「食の安全・安心確保の推進」および「動物愛護管理の推進」の各事業を通じて、県民のみなさまの日常生活における安全・安心の確保を図るため、衛生水準の確保・向上に努めております。

この「生活衛生の概要」は、令和元年度の事業計画の概要と平成 30 年度の実績について統計を中心にまとめました。

本書が広く活用され、生活衛生の向上に少しでも寄与することを期待しております。

令和元年 1 1 月

滋賀県健康医療福祉部生活衛生課長

目 次

第1	平成30年度生活衛生事業実績	1
I	生活衛生	
1	生活衛生関係営業施設数	2
2	保健所別生活衛生関係営業施設数	3
3	生活衛生関係営業許可・確認数	4
4	生活衛生関係営業監視指導件数	5
5	生活衛生関係施設重点監視指導	6
6	温泉関係許可状況	6
7	温泉利用状況	6
8	遊泳用プール施設数および立入検査状況	7
9	ドライクリーニング溶剤使用施設数	7
10	特定建築物届出状況および立入検査状況	8
11	建築物衛生管理事業登録業者数	8
12	公衆浴場料金統制額の推移	9
13	シックハウス関係相談状況	9
14	家庭用品試買試験結果	9
II	水道	
1	普及状況	
	(1) 水道普及状況の推移	10
	(2) 市町別普及率	11
2	水源別年間取水量の推移(上水道・簡易水道・専用水道の合計)	12
3	水道種類別年間給水量の推移	13
4	事業別の施設・給水人口等の状況	14
5	管種別管路延長の状況	14
6	用水供給事業の概要	15
7	水道料金の状況	
	(1) 上水道(家庭用)	16
	(2) 簡易水道(家庭用)	17

Ⅲ 食品衛生

1 . 食品衛生営業許可関係

(1) 許可を要する食品関係営業施設数	18
(2) 食品営業許可施設数の推移	19
(3) 自動販売機、自動車および特定簡易営業施設数	19
(4) 許可を要しない食品関係営業施設数	19
(5) ふぐ取扱施設届出数	20
(6) 食品衛生責任者数	20

2 . 食品衛生監視指導業務

(1) 許可、届出施設監視件数	21
(2) 許可を要する食品関係営業施設監視件数	22
(3) 届出施設監視件数	23
(4) 一斉監視	23
ア. カンピロバクター等食中毒予防一斉監視の実施結果	23
イ. 食品表示一斉監視の実施結果	23
ウ. 食品、添加物等の夏期一斉の実施結果	24
エ. 食品、添加物等の年末一斉の実施結果	24
オ. 食品衛生月間中（10月中）の試験検査の実施状況および実施事項	24

3 . 食品等の試験検査

(1) 総括	25
(2) 食品等の収去検査	
ア. 収去検査結果集計表	26
イ. 収去検体数（機関別）	27
ウ. 収去検査検体数（理化学、添加物、細菌）	28
エ. 輸入食品収去検査結果集計表（再掲）	29
(3) 残留農薬収去検査	
ア. 検査検体	30
イ. 残留農薬検出事例一覧	30
ウ. 検査項目	31
(4) 畜水産食品の残留動物用医薬品等の収去検査	
ア. 対象食品と検体数	33
イ. 検出事例	33
ウ. 検査項目	33
(5) 広域流通食品の検査によるリスクコミュニケーション事業	
ア. 検査検体	34
イ. 残留農薬検出事例一覧	35
(6) 食の安全性確保のための調査研究事業	36

4 . 不良食品関係		
(1) 不良食品発見数 (県内原因施設)	-----	37
(2) 不良食品発見数 (県外原因施設)	-----	37
(3) 食品等に係る苦情・相談件数 (機関別)	-----	38
(4) 食品等に係る苦情・相談件数 (年度別)	-----	38
5 . 食中毒		
(1) 食中毒年次別発生件数、患者数、死者数	-----	39
(2) 年度別食中毒発生状況	-----	40
(3) 食中毒発生状況 (県内原因施設)	-----	42
(4) 食中毒に伴う関連調査 (県外原因施設)	-----	43
(5) 食中毒注意報発令状況	-----	43
(6) ノロウィルス食中毒注意報発令状況について	-----	43
(7) 食品衛生月間実施結果	-----	43
6 . 滋賀県食品高度衛生管理認証制度 (セーフフードしが) 認証施設数	-----	44
7 . 滋賀県食の安全・安心推進条例の実施状況	-----	45
(1) 条例に基づく報告等		
(2) リスクコミュニケーション等の実施状況		
IV と畜検査	-----	46
1 . と畜検査頭数の推移		
2 . と畜検査結果と措置		
(1) 獣畜のと畜禁止または廃棄したものの原因		
(2) 年度別・処分頭数		
V 食鳥検査	-----	47
1 . 認定小規模食鳥処理施設		
(1) 食鳥処理の事業の許可および確認規程		
(2) 食鳥処理羽数		
(3) 食鳥処理施設監視件数		
VI 化製場等	-----	48
1 . 化製場等施設数		
2 . 死亡獣畜取扱状況		

VII	動物保護管理		
1	犬の登録・狂犬病予防の注射頭数	-----	49
2	犬および猫の保護収容数等	-----	49
3	犬に係る苦情・依頼等の件数	-----	50
4	動物保護管理センター来館者数	-----	50
5	犬による咬傷事故数	-----	51
	(1) 咬傷事故の状況		
	(2) 咬傷事故数(年度別)		
6	特定動物および動物取扱業に関する業務	-----	52
	(1) 特定動物の飼養許可および監視件数		
	(2) 動物取扱業の登録および監視件数		
VIII	クリーニング師、ふぐ調理師、製菓衛生師		
1	クリーニング師(試験実施結果、免許交付件数)	-----	53
2	ふぐ調理師(試験実施結果、免許交付件数)	-----	53
3	製菓衛生師(試験実施結果、免許交付件数 H24年度まで)	-----	54
IX	生活衛生関係表彰受賞者一覧	-----	55
	(1) 滋賀県知事表彰		
	(2) 厚生労働大臣表彰		
X	平成30年度歳入歳出決算(一般会計)	-----	56
第2	令和元年度生活衛生事業計画の概要	-----	57
1	令和元年度事業の概要	-----	58
2	令和元年度事業施策体系	-----	60
3	令和元年度当初予算の概要	-----	62
【資料】			
1	許可申請手数料等一覧	-----	64
2	関係団体一覧	-----	67

第 1 平成 30 年度生活衛生事業実績

I 生活衛生

1. 生活衛生関係営業施設数

(各年度末現在)

区 分		年 度				
		平成26年度	平成27年度	平成28年度	平成29年度	平成30年度
総 数		4,596	4,676	4,606	4,776	4,836
興 行 場	映 画 館	11	10	10	10	10
	ス ポ ー ツ 施 設					
	そ の 他	21	21	21	21	21
	計	32	31	31	31	31
公 衆 浴 場	公 営 (一 般)	2	2	2	2	2
	公 営 (一 般 以 外)	36	31	30	25	23
	私 営 (一 般)	8	8	7	9	7
	私 営 (一 般 以 外)	140	141	139	140	144
	私 営 (特 殊)					
計	186	182	178	176	176	
旅 館	旅 館 ・ ホ テ ル	402	398	293	392	392
	簡 易 宿 所	205	243	243	259	292
	下 宿	5	5	5	5	5
	計	612	646	541	656	689
理 容 所		968	960	963	962	959
美 容 所		1,908	1,969	2,018	2,089	2,146
ク リ ー ニ ン グ 所	一 般	173	173	165	163	143
	内数[指定洗たく物]	11	12	13	13	14
	取 り 次 ぎ 所	717	715	710	699	692
	内数[指定洗たく物]	10	10	10	12	12
	計	890	888	875	862	835
	参 考 : 無 店 舗 取 次 店	11	7	10	10	10

2. 保健所別生活衛生関係営業施設数

(平成30年度末現在)

区分		保健所						
		草津	甲賀	東近江	彦根	長浜	高島	計
総数		1,306	562	1,017	720	854	377	4,836
興行場	映画館	1	1	5	1	1	1	10
	スポーツ施設							
	その他	6	2	6	1	3	3	21
	計	7	3	11	2	4	4	31
公衆浴場	公営(一般)			1			1	2
	公営(一般以外)	8	3		3	7	2	23
	私営(一般)	1	1	2	1	2		7
	私営(一般以外)	30	36	24	14	23	17	144
	私営(特殊)							
計	39	40	27	18	32	20	176	
旅館	旅館・ホテル	79	37	66	53	102	55	392
	簡易宿所	11	25	67	12	69	108	292
	下宿	4			1			5
	計	94	62	133	66	171	163	689
理容所		226	116	229	150	177	61	959
美容所		646	239	454	364	346	97	2,146
クリーニング所	一般	45	19	25	16	25	13	143
	内数(指定洗たく物)	9	2	1	1	1		14
	取り次ぎ所	249	83	138	104	99	19	692
	内数(指定洗たく物)	5		3	1	3		12
	計	294	102	163	120	124	32	835
	参考：無店舗取次店		2	2	3	2		9

3. 生活衛生関係営業許可・確認数

(平成30年度末現在)

区分		保健所						
		草津	甲賀	東近江	彦根	長浜	高島	計
総数		53	10	33	21	21	51	189
興行場	映画館							
	スポーツ施設							
	その他							
	計							
公衆浴場	公営(一般)							
	公営(一般以外)							
	私営(一般)							
	私営(一般以外)	2	2				2	6
	私営(特殊)							
計	2	2				2	6	
旅館	旅館・ホテル	3		2	1	2		8
	簡易宿所		1	4		5	15	25
	下宿							
	計(通年営業)	3	1	6	1	7	15	33
	季節的営業			3		7	25	35
理容所		5		3	2	1	2	13
美容所		39	7	18	17	5	5	91
クリーニング所	一般	1		1			1	3
	内数(指定洗たく物)	1						1
	取り次ぎ所	3		2	1	1	1	8
	内数(指定洗たく物)							
	計	4		3	1	1	2	11
	参考：無店舗取次店							

4. 生活衛生関係営業監視指導件数

(平成30年度末現在)

区分		保健所						
		草津	甲賀	東近江	彦根	長浜	高島	計
総数		72	34	83	35	65	69	358
興行場	映画館							
	スポーツ施設							
	その他							
	計							
公衆浴場	公営(一般)							
	公営(一般以外)	2	3			6		11
	私営(一般)					1		1
	私営(一般以外)	8	7	10	5	12	6	48
	私営(特殊)							
計	10	10	10	5	19	6	60	
旅館	旅館・ホテル	11	10	31	7	20	1	80
	簡易宿所	3	1	11	1	8	28	52
	下宿							
	計(通年営業)	14	11	42	8	28	29	132
	季節的営業			4		7	25	36
理容所		5	3	3	2	2	2	17
美容所		39	10	21	17	8	5	100
クリーニング所	一般	1		1	2		1	5
	内数(指定洗たく物)	1						1
	取り次ぎ所	3		2	1	1	1	8
	内数(指定洗たく物)							
	計	4		3	3	1	2	13

5. 生活衛生関係施設重点監視指導

【対 象】循環ろ過方式の浴槽を有し、旅館業または公衆浴場許可を取得している入浴施設

【監視指導結果】

- (1) 立ち入り実施施設数 63施設 (146浴槽)
- (2) 適合状況等
施設の衛生管理状況、浴槽水の水質について調査を実施
- i 指導事項 (複数の施設で指導を行った事項)
- ・ろ過器の消毒を週1回以上行うこと。
 - ・浴槽水の遊離残留塩素濃度を定期的に測定すること。その結果を記録すること。
 - ・気泡発生風呂、露天風呂については年2回水質検査を実施すること。
- ii 指導状況
文書および口頭により、衛生管理の徹底を指導した。

6. 温泉関係許可状況 (平成30年度)

土地掘削			増掘			動力装置			温泉関係審議会等の開催数
申請	許可	不許可	申請	許可	不許可	申請	許可	不許可	
0			0			0			

温泉採取						温泉利用					
採取の許可			可燃性天然ガス濃度の確認			浴用			飲用		
申請	許可	不許可	申請	許可	不確認	申請	許可	不許可	申請	許可	不許可
1	1		0			4	4		0		

7. 温泉利用状況 (浴用、飲用利用分) (平成30年度末)

管轄保健所	市町名	源泉数	利用源泉数	利用許可施設数
大津市	大津市	23	14	45
	草津市	4	2	3
草津	守山市	7	5	7
	栗東市	1	-	-
甲賀	甲賀市	12	8	11
	湖南市	1	1	3
東近江	近江八幡市	2	2	2
	東近江市	3	3	3
	竜王町	1	1	1
彦根	彦根市	5	2	2
	愛荘町	2	-	-
長浜	長浜市	11	8	11
	米原市	2	1	1
高島	高島市	7	4	6
計		81	51	95

8. 遊泳用プール施設数および立入検査状況

(各年度末現在)

年度	保健所 区分	草津	甲賀	東近江	彦根	長浜	高島	計
		H25	施設数	19	14	11	15	13
	立入検査件数	18	10	11	12	13	7	71
H26	施設数	19	14	11	15	15	7	81
	立入検査件数	7	5	2	4	10	3	31
H27	施設数	18	14	11	14	14	7	78
	立入検査件数	10	5	2	7	9	5	38
H28	施設数	18	14	11	13	15	7	78
	立入検査件数	7	4	5	4	11	3	38
H29	施設数	18	14	11	13	15	7	78
	立入検査件数	6	4	3	5	9	0	27
H30	施設数	17	14	11	12	14	10	78
	(通年)	11	5	9	8	3	5	41
	(季節的)	6	9	2	4	11	5	37
	(通年・季節併設)	0	0	0	0	0	0	0
	立入検査件数	5	5	3	5	12	3	33
	(通年)	0	0	1	1	0	1	3
	(季節的)	5	5	2	4	12	2	30
	(通年・季節併設)	0	0	0	0	0	0	0

9. ドライクリーニング溶剤使用施設数

(平成30年度調査：不定期実施)

区分	保健所	草津	甲賀	東近江	彦根	長浜	高島	計
		溶剤使用施設数	テトラクロロエチレン	2	0	0	1	1
石油系	22		9	19	15	15	8	88
H C F C類	0		0	0	0	0	0	0
HCFC-365mfc	0		0	0	0	0	0	0
1, 1, 1-トリクロロエタン	0		0	0	0	0	0	0
C F C - 1 1 3	0		0	0	0	0	0	0
その他の溶剤	0		1	0	0	0	0	1
延べ施設数	24		10	19	16	16	8	93
ドライ機台数	テトラクロロエチレン	4	0	0	2	2	0	8
	石油系	29	11	22	31	15	10	118
	H C F C類	0	0	0	0	0	0	0
	HCFC-365mfc	0	0	0	0	0	0	0
	1, 1, 1-トリクロロエタン	0	0	0	0	0	0	0
	C F C - 1 1 3	0	0	0	0	0	0	0
	その他の溶剤	0	2	0	0	0	0	2
	総数	33	13	22	33	17	10	128

10. 特定建築物届出状況および立入検査状況

(平成30年度末現在)

		草津	甲賀	東近江	彦根	長浜	高島	計
施設数	総数	80	33	58	49	42	9	271
	興行場	4	2	4	1	1	1	13
	百貨店	3	1	4	3	1	1	13
	店舗	27	13	24	17	16	3	100
	事務所	16	10	14	12	12	1	65
	学校	10	1	2	2	1		16
	旅館	10	3	6	8	6	3	36
	その他	10	3	4	6	5		28
立入検査件数	総数	5	3	2	1	2	1	14
	興行場							0
	百貨店							0
	店舗	1	1	1		1	1	5
	事務所		1			1		2
	学校							0
	旅館	3	1	1	1			6
	その他	1						1

11. 建築物衛生管理事業登録業者数

(平成30年度末現在)

	草津	甲賀	東近江	彦根	長浜	高島	計
建築物清掃業	14	1	5	8	8	5	41
建築物空気環境測定業	1		2	1			4
建築物飲料水水質検査業	4	1	3	1	1		10
建築物飲料水貯水槽清掃業	15		8	9	6		38
建築物ねずみ・昆虫等防除業	12	1	5	3	2	2	25
建築物総合管理業	8	1		4	1		14
空気調和用ダクト清掃業	0						0
建築物排水管清掃業	2		2	3	2		9
計	56	4	25	29	20	7	141

1 2. 公衆浴場料金統制額の推移

(単位：円)

区分	平成3. 10. 1 ～	平成5. 12. 20 ～	平成7. 12. 20 ～	平成9. 9. 8 ～	平成13. 3. 1 ～	平成18. 3. 1 ～	平成20. 5. 1 ～	平成26. 9. 1 ～
大人	260	280	310	330	355	370	400	430
中人	110	120	130	140	140	140	140	150
小人	60	60	70	80	80	80	80	100
洗髪料	30	20	-	-	-	-	-	-

1 3. シックハウス関係相談状況

年度	保健所	県民活動 生活課	住宅課	生活衛生課	健康医療課	スポーツ 健康課	子ども ・青少年局	消費生活 センター	合計
H26				2				3	5
H27	1			1				2	4
H28	2		2	2		1		3	10
H29	1			2					3
H30			1	2				1	4

1 4. 家庭用品試買試験結果

内容		年度	平成25年度	平成26年度	平成27年度	平成28年度	平成29年度	平成30年度	
		ホルムアルデヒド							
試験項目									
検体数			14	14	15	15	15	15	
織 維 製 品	出生後24月以内の乳幼児用品	おしめ		1					
		おしめカバー	1	3					
		よだれ掛け	2	1	3	3	3	3	
		下着	3	3	4	3	3	3	
		外衣	3	1	3	3			
		中衣						2	2
		手袋	1						
		くつ下	2	2			3	3	3
		帽子				1	1	2	2
		寝衣	1		1	2			
寝具	3	3				2	2		
基準違反検体数									

II 水道

1. 普及状況

(1) 水道普及状況の推移

水道普及状況の推移

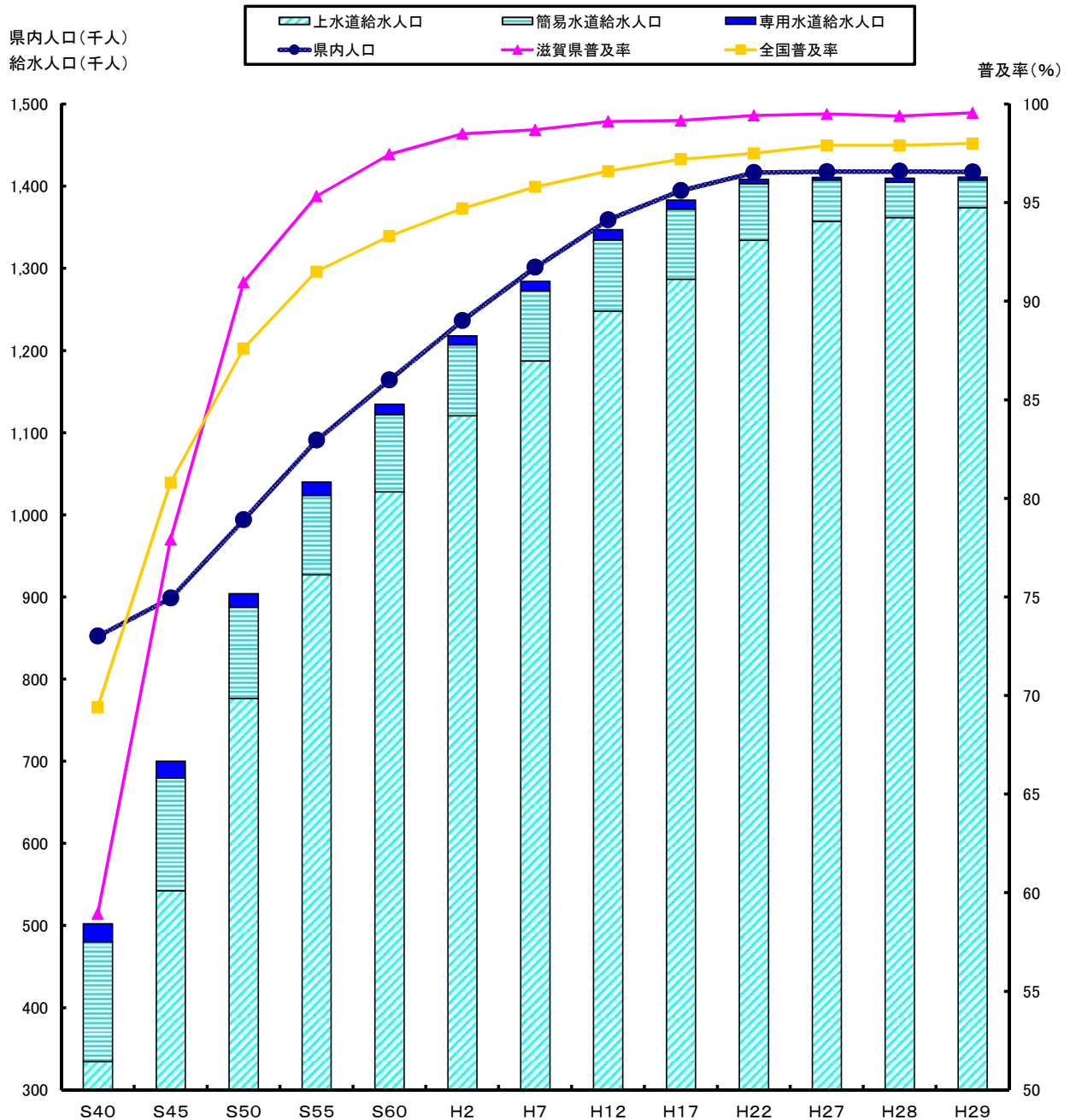

区分	S40 (1965)	S45 (1970)	S50 (1975)	S55 (1980)	S60 (1985)	H2 (1990)	H7 (1995)	H12 (2000)	H17 (2005)	H22 (2010)	H27 (2015)	H28 (2016)	H29 (2017)	
県内人口(人)	852,598	898,832	994,142	1,091,114	1,164,484	1,236,620	1,301,533	1,359,371	1,395,049	1,416,833	1,418,035	1,418,411	1,417,635	
給水人口(人)	上水道	334,736	542,779	776,592	927,195	1,028,098	1,120,735	1,187,433	1,248,073	1,287,006	1,334,499	1,357,401	1,361,852	1,374,001
	簡易水道	145,672	137,225	111,051	96,774	94,101	86,243	85,379	86,631	85,414	68,902	50,140	43,177	33,553
	専用水道	22,046	20,263	16,590	16,185	12,593	10,969	11,689	12,641	10,976	5,282	3,408	4,821	3,723
	計	502,454	700,267	904,233	1,040,154	1,134,792	1,217,947	1,284,501	1,347,345	1,383,396	1,408,683	1,410,949	1,409,850	1,411,277
普及率(%)	滋賀県	58.9	77.9	91.0	95.3	97.5	98.5	98.7	99.1	99.2	99.4	99.5	99.4	99.6
	全国	69.4	80.8	87.6	91.5	93.3	94.7	95.8	96.6	97.2	97.5	97.9	97.9	98.0

(2) 市町別普及率

(平成30年3月末現在)

市町名	行政区域内人口(人)	給水人口(人)	普及率(%)
	(A)	(B)	(B)/(A)*100
大津市	342,088	341,795	99.9
彦根市	112,537	112,317	99.8
長浜市	119,137	117,817	98.9
近江八幡市	82,116	81,840	99.7
草津市	132,917	132,829	99.9
守山市	82,769	82,679	99.9
栗東市	68,817	68,748	99.9
甲賀市	91,130	91,010	99.9
野洲市	50,877	50,838	99.9
湖南市	54,778	54,728	99.9
高島市	49,367	47,495	96.2
東近江市	114,517	113,729	99.3
米原市	39,486	39,229	99.3
日野町	21,590	21,590	100.0
竜王町	12,096	12,096	100.0
愛荘町	21,402	20,995	98.1
豊郷町	7,374	6,935	94.0
甲良町	7,091	7,091	100.0
多賀町	7,546	7,516	99.6
総計	1,417,635	1,411,277	99.6
(市 計)	1,340,536	1,335,054	99.6
(町 計)	77,099	76,223	98.9

(注) 給水人口は、100人以下の小規模水道および飲用井戸を含まない。

2. 水源別年間取水量の推移（上水道・簡易水道・専用水道の合計）

（単位：千m³、％）

	年度	H25	H26	H27	H28	H29	前年比 ポイント
湖 水	取水量(千m ³)	137,547	132,619	134,112	133,886	134,544	+658
	割合(%)	68.6	69.0	69.2	68.6	68.7	+0.1
表流水	取水量(千m ³)	10,286	10,334	11,109	11,159	10,965	-194
	割合(%)	5.1	5.4	5.7	5.7	5.6	-0.1
浅井戸	取水量(千m ³)	22,031	20,042	18,495	17,924	18,853	+929
	割合(%)	11.0	10.4	9.5	9.2	9.6	+0.4
深井戸	取水量(千m ³)	27,745	27,088	28,038	30,053	29,783	-270
	割合(%)	13.8	14.1	14.5	15.4	15.2	-0.2
伏流水	取水量(千m ³)	2,791	1,992	1,909	2,000	1,573	-427
	割合(%)	1.4	1.0	1.0	1.0	0.8	-0.2
湧水他	取水量(千m ³)	183	175	177	176	161	-15
	割合(%)	0.1	0.1	0.1	0.1	0.1	0.0
計		200,583	192,250	193,840	195,198	195,879	+681
		100.0	100.0	100.0	100.0	100.0	

（注1）表の取水量は、上水道、簡易水道、専用水道の合計である。

（注2）湧水他には、京都市からの浄水受水量137千m³を含む。

水源別年間取水量（H29年度）

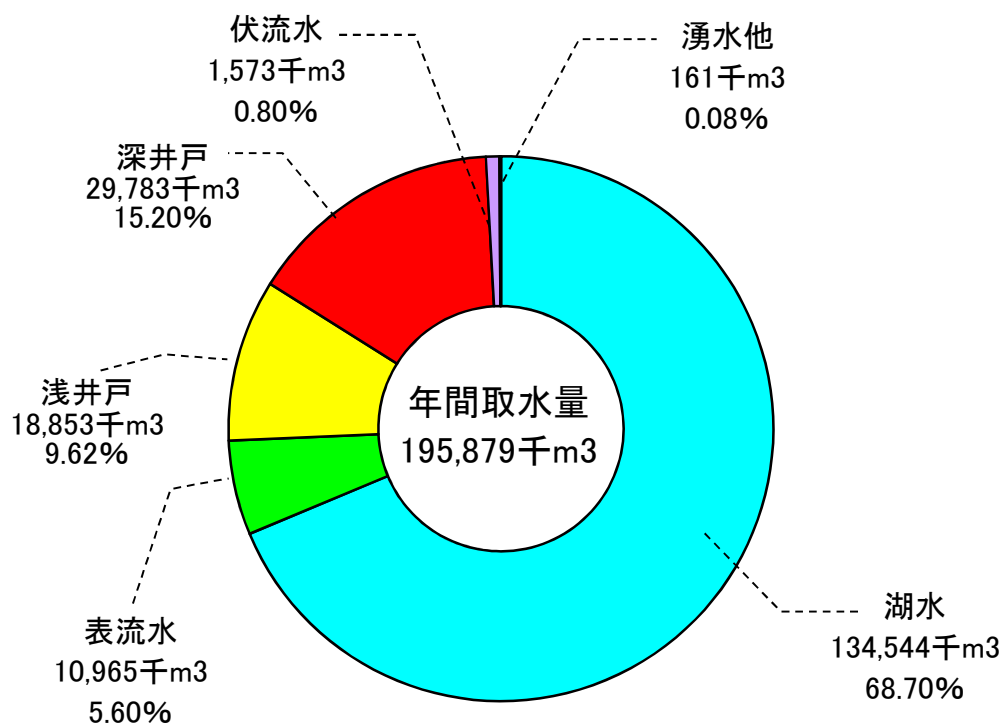

3. 水道種類別年間給水量の推移

(単位：千 m^3 、%)

区分	年度	H25	H26	H27	H28	H29	前年比 ポイント
上水道	給水量(千 m^3)	175,408	172,080	171,411	173,140	175,853	2,713
	割合(%)	93.3	93.4	92.6	92.6	93.5	0.9
簡易水道	給水量(千 m^3)	7,122	6,730	7,212	5,926	5,301	-625
	割合(%)	3.8	3.7	3.9	3.2	2.8	-0.4
専用水道	給水量(千 m^3)	5,476	5,409	6,523	7,907	6,857	-1,050
	割合(%)	2.9	2.9	3.5	4.2	3.7	-0.5
計		188,006	184,219	185,146	186,973	188,011	1,038
		100.0	100.0	100.0	100.0	100.0	

(注) 上水道の給水量には分水量も含む

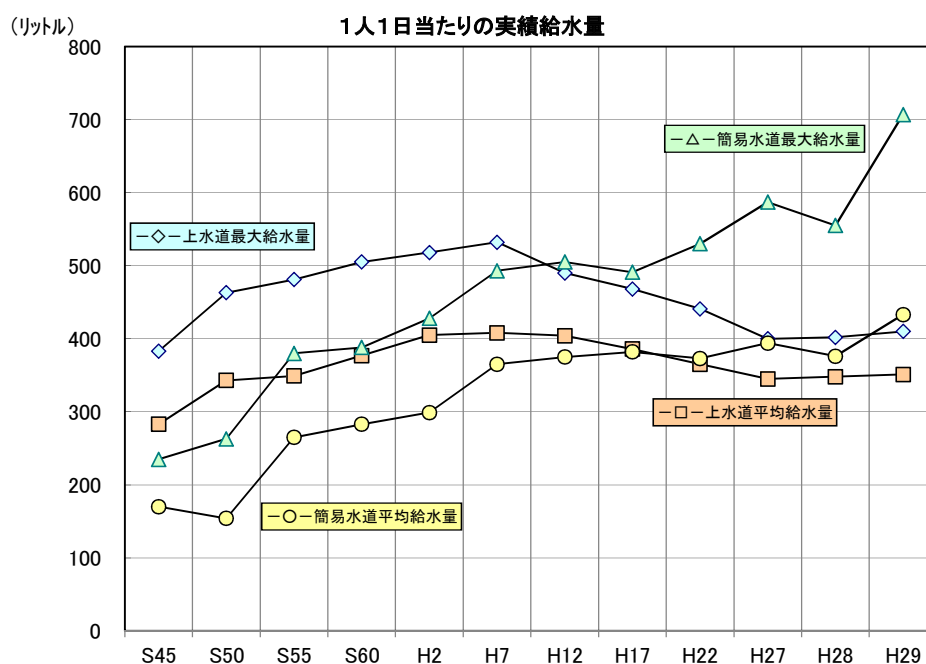

年 度	S45 (1970)	S50 (1975)	S55 (1980)	S60 (1985)	H2 (1990)	H7 (1995)	H12 (2000)	H17 (2005)	H22 (2010)	H27 (2015)	H28 (2016)	H29 (2017)	前年比
上水道	平均給水量 リットル	283	343	349	377	405	404	386	365	345	348	351	3
	最大給水量 リットル	383	463	481	505	518	490	468	441	400	402	410	8
簡易水道	平均給水量 リットル	170	154	265	283	299	365	375	373	394	376	433	57
	最大給水量 リットル	235	263	380	388	428	493	505	491	530	587	707	152

簡易水道の平均給水量＝年間給水量÷給水人口÷年間日数365日

簡易水道の最大給水量＝実績1日最大給水量÷給水人口

4. 事業別の施設・給水人口等の状況

(平成30年3月末現在)

事業の種別	事業数	原水の種別	浄水施設の種別	計画給水人口	給水区域内人口	現在給水人口
用水供給事業	事業 1	施設 湖 2 表 1	施設 急 3			
上水道事業	事業 23 市 12 町 5 組合 6	施設 湖 16 表 13 浅 23 深 29 伏 3 湧 0 浄受 28	施設 緩急膜 16 24 8 消毒 20 鉄・マ 8 その他 18	人 1,465,610	人 1,380,550	人 1,374,001
簡易水道事業	事業 32 市 25 町 1 組合 6	施設 湖 3 表 15 浅 17 深 9 伏 0 湧 1 浄受 0	施設 緩急膜 10 4 6 消毒 15 鉄・マ 3 その他 1	人 39,660	人 33,907	人 33,553
専用水道	事業 78 自己水のみ 42 上記以外 36	箇所 湖 5 表 8 浅 11 深 44 伏 2 湧 3 浄受 35	箇所 緩急膜 3 23 23 消毒 15 鉄・マ 11 その他 5	人 145,016 自己水のみ 65,133 上記以外 79,883		人 7,424 自己水のみ 3,723 上記以外 3,701

(注1) 原水の種別の略語：湖水「湖」、表流水「表」、浅井戸「浅」、深井戸「深」、伏流水「伏」、湧水「湧」、浄水受水「浄受」

(注2) 浄水施設の種別の略語：緩速ろ過「緩」、急速ろ過「急」、膜ろ過「膜」、消毒処理のみ「消毒」、除鉄処理「鉄」、除マンガン処理「マ」

(注3) 浄水施設の種別箇所数は、水源ごとに設置してある施設をすべて集計した。

5. 管種別管路延長の状況

(単位：上段 Km、下段%) (平成30年3月末現在)

	鑄鉄管	ダクタイル 鑄鉄管	鋼管	石綿 セメント管	硬質塩化 ビニル管	コンクリート管	その他	合計
上水道	61	4,163	82	19	4,359	0	617	9,301 km
	0.7	44.8	0.9	0.2	46.9	0.0	6.5	100.0 %
簡易水道	1	62	5	2	455	0	23	548 km
	0.2	11.3	0.9	0.4	83.0	0.0	4.2	100.0 %
計	62	4,225	87	21	4,814	0	640	9,849 km
	0.6	42.9	0.9	0.2	48.9	0.0	6.5	100.0 %

6. 用水供給事業の概要

湖南水道用水供給事業(滋賀県企業庁)	
計画給水対象または給水区域	8市2町 近江八幡市、草津市、守山市、栗東市、甲賀市、野洲市、湖南市、東近江市(旧愛東町、旧湖東町を除く)、日野町、竜王町
計画水量	198,800 m ³ /日
給水量	209,680 m ³ /日
取水水量	192,730 m ³ /日
基本水量	46,917,145 m ³ /年
責任使用水量A	49,792 千m ³ /年
使用水量(有収水量)B	106.1 %
受水量 B/A	
年間取水量	52,052 千m ³ /年
年間用水量	50,659 千m ³ /年
給水区域	近江八幡市、東近江市(旧愛東町、旧湖東町を除く)、日野町、竜王町 甲賀市
料金単価	54~58 59~61 62~元 2~4 5~7 8~10 11~15 16~19 20~22 23~27 28~ 59~61 62~元 2~4 5~7 8~10 11~15 16~19 20~22 23~27 28~
年次(昭和・平成)	881 1,337 1,464 1,597 1,690 1,802 1,918 1,740 1,547 1,315 1,270 1,495 2,081 1,871 1,895 2,053 2,160 1,795 1,679 1,270
基本料金(円/年・月)	31.40 31.40 30.80 30.00 31.00 31.00 31.00 28.00 27.00 27.00 31.30 43.40 49.00 48.00 52.00 50.00 40.00 36.00 27.00 31.30
使用料金(円/年・月)	(70) (75) (83) (90) (85) (83) (87) (87) (87) (87) (87) (96) (105) (110) (115) (105) (95) (85) (85) (87) (87)
(参考)責任水量[m ³]	
当たり単価(円/m ³)	創設 昭和48. 1. 5 創設 昭和49. 3. 28 創設 昭和53. 8. 11 変更 平成10. 3. 20 給水 昭和53. 8. 11 変更 平成17. 4. 1 (草津市追加) 給水 平成17. 4. 1 給水 昭和57. 7. 1 (日野町、竜王町を応急) 変更 昭和57. 3. 17 給水 昭和57. 7. 1 (日野町、竜王町を応急) 創設 平成23. 2. 2 給水 昭和60. 7. 1 (東近江市の一部、日野町、竜王町を本株) 創設 平成23. 2. 2 給水 平成23. 4. 1 創設 昭和49. 3. 28 創設 昭和53. 5. 15 創設 昭和49. 3. 28 給水 昭和54. 11. 21 (近江八幡市と東近江市の一部) 給水 昭和57. 7. 1 (日野町、竜王町を応急) 給水 昭和59. 6. 1 (甲賀市の一部)
事業認可日・給水開始日 (創設、変更)・(一部、緊急、本株)	

注) 企業庁の料金は、基本料金、使用料金および未達料金から構成されている。それぞれの料金は、以下の方法によって算出される。

基本料金 = 基本水量 × 基本料率 × 1.08 円/月
 使用料金 = 使用水量 × 使用料率 × 1.08 円
 未達料金 = (年間責任水量 - 年間使用水量) × 未達料率 × 1.08 円
 上表基本料金、使用料金が上記基本料率、使用料率である。

7. 水道料金の状況

(1) 上水道(家庭用)

(平成30年3月31日現在の1ヶ月につき口径13mmでの消費税込みの水道使用料金)

	10m3当たり 税込円	20m3当たり 税込円	現行料金 施行年月日
大津市	1,144	2,721	H29.4.1
彦根市	1,080	2,484	H11.1.1
近江八幡市	1,306	2,991	H26.4.1
草津市	1,061	2,321	H15.12.1
守山市	1,220	2,395	H26.4.1
栗東市	1,069	2,419	H26.4.1
甲賀市	1,393	3,229	H26.4.1
野洲市	1,198	2,494	H29.4.1
湖南市	1,652	2,786	H26.4.1
高島市	1,180	2,210	H27.4.1
東近江市 (八日市・五個荘・能登川・蒲生)	1,690	3,390	H28.4.1
東近江市 (永源寺)	1,570	2,980	H28.4.1
米原市	1,676	2,856	H26.4.1
日野町	2,260	4,210	H26.4.1
竜王町	3,290	3,965	H26.4.1
豊郷町	1,512	2,916	H29.4.1
甲良町	1,620	3,240	H26.4.1
多賀町	1,728	3,348	H29.4.1
長浜水道企業団 (長浜)	1,234	2,774	H26.6.1
長浜水道企業団 (びわ)	1,234	2,774	H28.4.1
長浜水道企業団 (浅井)	1,161	2,621	H29.4.1
長浜水道企業団 (高月)	1,674	2,214	H26.4.1
長浜水道企業団 (木之本)	1,830	3,070	H26.4.1
愛知郡広域行政組合	1,330	2,370	H16.5.1
平均	1,505	2,866	
最高	3,290	4,210	
最低	1,061	2,210	

(2) 簡易水道(家庭用)

(平成30年3月31日現在の1ヶ月につき口径13mmでの消費税込みの水道使用料金)

	10m3当たり 税込円	20m3当たり 税込円	現行料金 施行年月日
高 島 市	1,180	2,210	H27.4.1
米 原 市	1,676	2,856	H26.4.1
日 野 町	2,260	4,210	H26.4.1
長浜水道企業団 (湖北)	1,161	2,441	H29.4.1
長浜水道企業団 (木之本・西浅井・余呉)	1,296	2,590	H27.4.1
平 均	1,515	2,861	
最 高	2,260	4,210	
最 低	1,161	2,210	

Ⅲ 食 品 衛 生

1. 食品衛生営業許可関係

(1) 許可を要する食品関係営業施設数

(平成30年度末現在)

	営業 許可数	草津	甲賀	東近江	彦根	長浜	高島	営業許可数		廃業 施設数	
								継続	新規		
飲食店営業	一般食堂・レストラン等	4,482	1,397	571	874	719	666	255	448	335	272
	仕出し屋・弁当屋	627	111	87	150	93	119	67	53	56	93
	旅館	244	19	21	46	20	66	72	29	6	15
	その他	4,124	1,197	593	885	656	590	203	302	360	331
	小計	9,477	2,724	1,272	1,955	1,488	1,441	597	832	757	711
菓子（パンを含む）製造業	1,880	484	267	377	267	330	155	162	148	88	
乳 処 理 業	15		3	11		1		3		1	
特別牛乳さく取処理業											
乳 製 品 製 造 業	28	1	6	12	2	4	3	5	2	3	
集 乳 業											
魚 介 類 販 売 業	1,214	300	159	255	182	211	107	115	99	89	
魚介類せり売り営業	2			2						2	
魚肉練り製品製造業	6	1	1	1		1	2	1			
食品の冷凍または冷蔵業	42	11	2	12	6	7	4	2	3		
かん詰または瓶詰食品製造業	15	2	1	4	3	3	2	2	1		
喫 茶 店 営 業	2,674	859	427	522	402	378	86	482	140	332	
（再掲）自動販売機	2,537	842	403	493	366	357	76	467	121	319	
あ ん 類 製 造 業	9		2	2	3	1	1	2		1	
アイスクリーム類製造業	246	54	41	42	35	52	22	18	18	11	
乳 類 販 売 業	1,924	511	278	451	266	310	108	224	112	218	
食 肉 処 理 業	30		7	10	5	4	4	2	2		
食 肉 販 売 業	1,372	336	189	312	200	233	102	131	121	95	
食 肉 製 品 製 造 業	28	3	2	10	4	5	4	1	2		
乳酸菌飲料製造業	3		1	2							
食用油脂製造業	5			4	1			1			
マーガリン又はショートニング製造業											
み そ 製 造 業	113	11	11	31	13	32	15	14	8	4	
醬 油 製 造 業	41	4		11	10	14	2	8	1		
ソ ー ス 類 製 造 業	41	4	5	18	3	9	2	3	4	1	
酒 類 製 造 業	51	4	14	15	7	6	5	12	1	2	
豆 腐 製 造 業	47	4	6	10	8	16	3	7	1	3	
納 豆 製 造 業	4	1		3							
め ん 類 製 造 業	80	16	13	15	12	13	11	6	8	5	
そ う ざ い 製 造 業	670	108	47	145	82	164	124	60	38	42	
添 加 物 製 造 業※	29	5	5	6	7	5	1	4		1	
食品の放射線照射業											
清涼飲料水製造業	47	4	10	13	10	7	3	8	2	1	
氷 雪 製 造 業											
氷 雪 販 売 業	12	4	1	3	2		2				
合 計	20,105	5,451	2,770	4,254	3,018	3,247	1,365	2,105	1,468	1,610	

※：法第11条第1項の規定により規格が定められたものに限る。

(2) 食品営業許可施設数の推移

	平成26年度	平成27年度	平成28年度	平成29年度	平成30年度
営業許可施設数	21,137	20,790	20,492	20,247	20,105
新規施設数	1,773	1,587	1,793	1,517	1,468
廃業施設数	1,860	1,934	2,091	1,762	1,610

(3) 自動販売機、自動車および特定簡易営業施設数(再掲) (平成30年度末現在)

		草	津	甲	賀	東	近	江	彦	根	長	浜	高	島	計
飲食店営業	自動販売機	49	28	25	17	18	2	139							
	自動車	89	25	61	22	26	11	234							
	特定簡易営業	46	19	13	19	10	4	111							
菓子製造業 (パンを含む)	自動車	32	8	10	5	12	6	73							
	特定簡易営業	27	18	9	4	6	2	66							
魚介類販売業	自動車	3	6	8	4	2	16	39							
	特定簡易営業	7	3	2	2	1	2	17							
喫茶店営業	自動販売機	819	406	499	369	360	79	2,532							
	自動車	11	4	5	2			22							
	特定簡易営業		2	1	2	1		6							
アイスクリーム類製造業	自動車		1				1	2							
	特定簡易営業	3	2	1	2			8							
乳類販売業	自動販売機	148	79	171	53	76	23	550							
	自動車	1	1	5	4	1	5	17							
	特定簡易営業	3		1				4							
食肉販売業	自動車	1	5	8	4	4	14	36							
	特定簡易営業	4	2	2	1		1	10							
氷雪製造業	自動販売機														
計	自動販売機	1,016	513	695	439	454	104	3,221							
	自動車	137	50	97	41	45	53	423							
	特定簡易営業	90	46	29	30	18	9	222							

(4) 許可を要しない食品関係営業施設数 (平成30年度末現在)

		草	津	甲	賀	東	近	江	彦	根	長	浜	高	島	計
給	食	230	104	281	161	173	47	996							
乳	さ	4	20	49			20	93							
食	品	510	382	866	369	534	211	2,872							
野	菜	203	173	377	229	309	199	1,490							
そ	う	212	99	302	149	251	199	1,212							
菓	子	611	248	687	415	295	323	2,579							
食	品	514	403	683	410	439	189	2,638							
添	加	1	1	4	7		1	14							
添	加	72	32	110	25	41	8	288							
氷	雪		0	0				0							
器	具	94	39	103	16	66	3	321							
計		2,451	1,501	3,462	1,781	2,108	1,200	12,503							

※：法第11条第1項の規定により規格が定められたものを除く。

(5) ふぐ取扱施設届出数

(平成30年度末現在)

		草 津	甲 賀	東 近 江	彦 根	長 浜	高 島	合 計
ふぐ取扱施設届出数	飲食店営業者	77	56	78	40	41	31	323
	魚介類販売業者	14	10	15	6	5	2	52
	魚介類せり売り業者			2				2
計		91	66	95	46	46	33	377

(6) 食品衛生責任者数

(平成30年度末現在)

		草 津	甲 賀	東 近 江	彦 根	長 浜	高 島	合 計
許可施設における設置数	食品衛生管理者	21	8	27	26	16	6	104
	栄養士	61	41	62	51	39	16	270
	調理師	882	467	691	537	658	361	3,596
	製菓衛生師	75	33	69	58	64	32	331
	養成課程修了者	2,052	927	1,542	1,127	1,093	434	7,175
	食鳥処理者 衛生管理者	12	9	5	7	2	3	38
計		3,103	1,485	2,396	1,806	1,872	852	11,514

2. 食品衛生監視指導業務

(1) 許可、届出施設監視件数

	平成 25 年 度		平成 26 年 度		平成 27 年 度	
	施設数	監視件数	施設数	監視件数	施設数	監視件数
許可施設	21,224	9,507	21,137	9,730	20,790	9,070
届出施設	11,244	4,320	11,538	4,402	11,795	3,887
合 計	32,468	13,827	32,675	14,132	32,585	12,957

	平成 28 年 度		平成 29 年 度		平成 30 年 度	
	施設数	監視件数	施設数	監視件数	施設数	監視件数
許可施設	20,492	8,923	20,247	8,444	20,105	8,288
届出施設	12,019	3,599	12,214	3,387	12,503	3,386
合 計	32,511	12,522	32,461	11,831	32,608	11,674

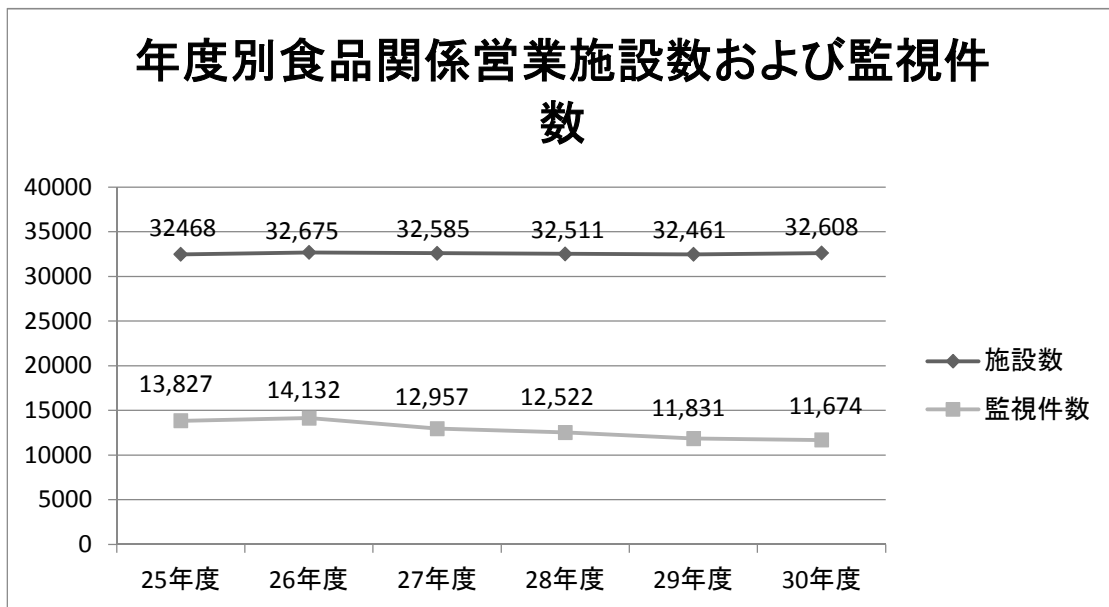

(2) 許可を要する食品関係営業施設監視件数

(平成30年度)

	草津	甲賀	東近江	彦根	長浜	高島	監視センター	食肉衛生検査所	計	処分件数	
										営業停止令	その他
飲 一般食堂、レストラン等	465	247	371	269	316	103	11	2	1,784	6	2
食 仕出し屋、弁当屋	52	51	55	40	69	40	72		379	1	
店 旅館	5	14	26	9	38	24	3		119		
営 その他	303	190	266	175	187	68	14	32	1,235	2	1
業 小計	825	502	718	493	610	235	100	34	3,517	9	3
菓子（パンを含む）製造業	217	120	172	135	158	85	118		1,005	1	2
乳 処 理 業			2				12		14		
特別牛乳さく取処理業											
乳 製 品 製 造 業	1	1	1			4	28		35		
集 乳 業											
魚 介 類 販 売 業	134	95	136	92	128	63	8	1	657	1	
魚介類せり売り営業			4						4		
魚肉練り製品製造業						2	5		7		
食品の冷凍または冷蔵業	2		2		5	6	40		55		
かん詰または瓶詰食品製造業	1			1		2	7		11		
喫茶店営業	60	27	31	48	41	16	6		229		
（再掲）自動販売機	48	23	23	25					119		
あ ん 類 製 造 業			1			1	3		5		
アイスcream類製造業	23	16	23	37	47	12	21		179		
乳 類 販 売 業	142	109	147	112	126	44	1		681	1	
食 肉 処 理 業		4	3	1		8	7	249	272		
食 肉 販 売 業	147	120	174	97	154	60	26	55	833	1	
食 肉 製 品 製 造 業	1		2		1	5	26		35		1
乳酸菌飲料製造業			1				4		5		
食用油脂製造業			1	2			2		5		
マーガリン又はショートニング製造業											
み そ 製 造 業	3	5	11	4	21	5	7		56		
醬 油 製 造 業	2		4	4	5		4		19		
ソ ー ス 類 製 造 業	4	1	7	1	5	2	23		43		
酒 類 製 造 業	1	9	9	2	1	1	3		26		
豆 腐 製 造 業	5	6	4	1	11		10		37		
納 豆 製 造 業											
め ん 類 製 造 業	6	5	8	8	8	5	32		72		
そ う ざ い 製 造 業	37	22	62	27	86	59	109	10	412		
添加物製造業 ※							18		18		
食品の放射線照射業											
清涼飲料水製造業			1		1	3	48		53		
氷 雪 製 造 業											
氷 雪 販 売 業	1		2						3		
計	1,612	1,042	1,526	1,065	1,408	618	668	349	8,288	13	6

※：法第11条第1項の規定により規格が定められたものに限る。

(3)届出施設監視件数

	草津	甲賀	東近江	彦根	長浜	高島	食品安全 監視 センター	計	処分件数	
									営業停止 命令	その他
給食施設	学校							0		
	病院・診療所	5	6	2		2		17		
	事業所			1				1		
	その他	5	2	2				16		
小計	10	8	5		2	9		34		
乳さく取業								0		
食品製造業	22	12	15	14	12	1	69	145		1
野菜果物販売業	96	100	110	62	96	43		507		
そうざい販売業	131	108	121	114	110	42		626		
菓子(パンを含む) 販売業	143	171	148	170	146	44		822		
食品販売業 (上記以外)	157	193	150	173	163	45		881		
添加物の製造業 (※)				1				1		
添加物の販売業	10	20	34	1	40			105		
氷雪採取業								0		
器具、容器包装、 おもちゃの製造業 または販売業								265		
計	672	676	613	546	615	195	69	3386	0	1

(※ 法第11条第1項の規定により規格が定められたものを除く。)

(4)一斉監視

ア カンピロバクター等食中毒予防対策の実施結果

(平成30年5月1日～2月28日)

実施機関	飲食店等		認定小規模食鳥処理場・併設食品営業施設		生食用食肉取扱施設	
	監視指導施設数 (延件数)	指導施設数 (延件数)	監視指導施設数 (延件数)	指導施設数 (延件数)	監視指導施設数	指導施設数 (延件数)
草 津	7	4			0	
甲 賀	29	15			4	2
東 近 江	23	11			11	1
彦 根	18	16			11	11
長 浜	63	19			8	1
高 島	2	0				
食肉衛生検査所			60	21		
食品安全監視 センター					3	2
計	142	65	60	21	37	17

イ 食品表示一斉監視の実施結果

(平成31年1月4日～2月28日)

	監視指導施設数 (延件数)	指導施設数 (延件数)
草津	54	6
甲賀	29	8
東近江	99	10
彦根	43	22
長浜	27	6
高島	6	4
合計	258	56

ウ 食品、添加物等の夏期一斉監視の実施結果
(平成30年7月2日～7月31日)

実施機関	許可施設							届出施設			収去試験	
	調査・監視指導延べ施設数	【食品衛生法】違反発見施設数	違反件数				【食品表示法】違反発見施設数	調査・監視指導延べ施設数	【食品衛生法】違反発見施設数	【食品表示法】違反発見施設数	検査件数	違反件数
			施設基準	管理運営基準	製造基準等	その他						
草津	145	0	0	0	0	0		80	0		16	
甲賀	186	23	5	15	1	3		120	0		9	
東近江	266	18	11	4	3	0		160	6		12	
彦根	177	36	10	16	0	10		100	0		9	
長浜	187	17	1	16	0	0	1	130	2	2	20	
高島	117	17		17	0	0		42	2		4	
食肉衛生検査所	24	0	0	0				0	0		9	
食品安全監視センター	53	25	1	22	0	2		0	0		10	
計	1155	136	28	90	4	15	1	632	10	2	89	0

エ 食品、添加物等の年末一斉監視の実施結果
(平成30年12月3日～12月28日)

実施機関	許可施設							届出施設			収去試験	
	調査・監視指導延べ施設数	【食品衛生法】違反発見施設数	違反件数				【食品表示法】違反発見施設数	調査・監視指導延べ施設数	【食品衛生法】違反発見施設数	【食品表示法】違反発見施設数	検査件数	違反件数
			施設基準	管理運営基準	製造基準等	その他						
草津	234	15		15				104	0			
甲賀	130	8		8				88	0		6	
東近江	192	8	2	5	0	1	1	67	1		5	
彦根	187	13	1	11	0	1		82	0		10	
長浜	284	40	6	29	0	6		149	7	3	7	
高島	122	37	4	19	0	21	5	44	0		11	
食肉衛生検査所	22	0						0	0			
食品安全監視センター	63	10		10				0	0		20	
計	1234	131	13	97	0	29	6	534	8	3	59	0

オ 食肉衛生月間中(10月)の試験検査の実施状況および実施事項

- ・食肉衛生月間(10/1～10/31)の周知および啓発
- ・啓発看板の設置
- ・重点監視の実施(延べ) 15件(食肉処理施設 11件、食鳥処理施設 4件)
- ・枝肉の拭き取り検査の実施(牛、豚) 20 検体
- ・牛内臓保存容器(サンテナ)の拭き取り検査の実施 28 検体
- ・食鳥肉の拭き取り検査の実施 40検体
- ・牛枝肉のグリア繊維性酸性タンパク(GFAP) 30 検体
- ・食鳥処理衛生管理者講習会 参加者 21人

3. 食品等の試験検査

(1) 総括

() 内は輸入食品

区 分		年 度						
		平成 24年度	平成 25年度	平成 26年度	平成 27年度	平成 28年度	平成 29年度	平成 30年度
収去検査	食品等の検査	1,687 (261)	1,284 (143)	1,006 (10)	998 (7)	978 (5)	975 (8)	909 (2)
	遺伝子組換え (再掲)	15	15	10	10	10	8	10
	アレルギー物質検査 (再掲)	52	49	40	40	39	38	40
	残留農薬検査	258 (120)	253 (123)	150 (0)	136 (0)	139 (0)	125 (0)	119 (0)
	畜水産食品の残留動物用 医薬品等検査	102 (10)	110 (10)	102 (8)	98 (0)	76 (0)	86 (0)	86 (0)
	小 計	2,047 (391)	1,647 (276)	1,258 (18)	1,232 (7)	1,193 (5)	1,186 (8)	1,164 (2)
リスク 広域 流通 食品 の 検査 による 事業	微生物等検査	-	-	130 (7)	38 (5)	45 (2)	50 (0)	70 (0)
	食品添加物検査	-	-	303 (103)	367 (72)	332 (77)	320 (80)	340 (109)
	残留農薬検査	-	-	100 (45)	100 (100)	105 (105)	110 (110)	101 (101)
	放射性物質検査	-	-	70 (0)	80 (0)	90 (0)	90 (0)	90 (0)
	小 計	-	-	603 (155)	585 (177)	572 (184)	570 (190)	601 (210)
調査研究事業		-	-	178 (0)	199 (0)	105 (0)	197 (0)	72 (0)
合計		2,047 (391)	1,647 (276)	2,039 (183)	2,016 (184)	1,870 (189)	1,953 (198)	1,837 (212)

(2) 食品等の収去検査
ア 収去検査結果集計表

(平成30年度)

項 目	収去 検体数 (実数)	検査検体数									違反 検体数	
		計	理化学						微生物			
			残留 農薬	添加 食品 物	残留 動物 用 医薬品	ア レル ギ ー 物 質	遺 伝 子 組 換え 食 品	放 射 性 物 質	そ の 他	細 菌		そ の 他
鮮魚介類	39	40							1		39	
生食用かき												
冷凍食品	無加熱摂取冷凍食品											
	凍結直前に加熱された 加熱後摂取冷凍食品	3	3								3	
	凍結直前未加熱の加熱 後摂取冷凍食品	9	9								9	
	生食用冷凍鮮魚介類											
魚肉ねり製品												
ゆでがに・たこ												
いくら・たらこ												
つくだ煮	31	57		23					3		31	1※
その他の魚介類加工品												
食肉	86	86			86							
食肉製品	6	9		3							6	1※
卵、液卵												
生乳												
牛乳	5	10							5	5		
低脂肪牛乳												
加工乳	乳脂肪分3%以上											
	乳脂肪分3%未満											
その他の乳												
乳製品	4	5								1	4	
乳類加工品												
アイスクリーム類・氷菓	12	24								12	12	
穀類(豆類除く)												
即席めん												
生めん類	25	46				2			19	25		
乾めん												
その他穀類加工品	2	2								2		
生鮮野菜及び果物	109	208	109						99			
野菜果物乾燥品	8	8						8				
豆腐及びその加工品	19	22							3	3	16	
漬物	58	165		50					5	52	51	7
みそ	7	14		7					7			
生あん												
生菓子類(洋)	38	64				3			26	35		
生菓子類(和)	70	70				24				46		
粉末清涼飲料水												
油菓子・その他	6	6				6						
清涼飲料水	20	40							20	20		
酒精飲料												
氷雪												
水												
かん詰・びん詰め食品												
そうざい	84	89		4		3				82		
弁当・調理パン	67	69				2				67		
給食	82	88						6		82		
しょうゆ	6	6		6								
ソース類												
レトルト食品	4	4								4		
保健機能食品												
その他	10	20	10						10			
添加物及びその製剤												
器具及び容器包装												
おもちゃ												
合計	810	1,164	119	93	86	40	10	134	138	537	7	4

※違反内容：亜硝酸根の基準値超過(1検体)、サッカリン使用基準超過(1検体)、表示に記載のないソルビン酸検出(1検体)、表示にない着色料の検出

イ 収去検体数（機関別）

（平成30年度）

	草	津	甲	賀	東	近	江	彦	根	長	浜	高	島	監 セ ン タ ー	視 察	食 肉 衛 生 検 査 所	計
鮮魚介類	12			5		10		3		6					3		39
生食用かき																	
冷凍食品	無加熱摂取冷凍食品																
	凍結直前に加熱された 加熱後摂取冷凍食品														3		3
	凍結直前未加熱の加熱 後摂取冷凍食品														9		9
	生食用冷凍鮮魚介類																
魚肉ねり製品																	
ゆでがに・たこ																	
いくら・たらこ																	
つくだ煮	9					10					4				8		31
その他の魚介類加工品																	
食肉																86	86
食肉製品															6		6
卵、液卵																	
生乳																	
牛乳															5		5
低脂肪牛乳																	
加工乳	乳脂肪分3%以上																
	乳脂肪分3%未満																
その他の乳																	
乳製品															4		4
乳類加工品																	
アイスクリーム類・氷菓															12		12
穀類（豆類除く）																	
即席めん																	
生めん類	6			3				3		2		2			9		25
乾めん																	
その他穀類加工品										2							2
生鮮野菜及び果物	15			15		20		29		15		15					109
野菜果物乾燥品						2									6		8
豆腐及びその加工品	2			3						4					10		19
漬物	6			7		10		7		11		6		11			58
みそ						5				2							7
生あん																	
生菓子類（洋）	11					5		5		4		6		7			38
生菓子類（和）	19			12		9		8		4		8		10			70
粉末清涼飲料水																	
油菓子・その他										2				4			6
清涼飲料水														20			20
酒精飲料																	
氷雪																	
水																	
かん詰・びん詰め食品																	
そうざい	20			16		10		13		15		9		1			84
弁当・調理パン	12			15		10		12		12		6					67
給食	18			5		6		8				6		39			82
しょうゆ										6							6
ソース類																	
レトルト食品														4			4
保健機能食品																	
その他				10													10
添加物及びその製剤																	
器具及び容器包装																	
おもちゃ																	
合計	130			91		97		88		89		58		171		86	810

ウ 収去検査検体数（理化学、添加物、細菌）

（平成30年度）

	理化学、添加物検査検体数								細菌検査検体数								合計		
	草津	甲賀	東近江	彦根	長浜	高島	監視センター	食肉衛生検査所	計	草津	甲賀	東近江	彦根	長浜	高島	監視センター		食肉衛生検査所	計
鮮魚介類							1		1	12	5	10	3	6		3		39	40
生食用かき																			
冷凍食品	無加熱摂取冷凍食品																		
	凍結直前に加熱された加熱後摂取冷凍食品															3		3	3
	凍結直前未加熱の加熱後摂取冷凍食品															9		9	9
	生食用冷凍鮮魚介類																		
魚肉ねり製品																			
ゆでがに・たこ																			
いくら・たらこ																			
つくだ煮	9		10		4		3		26	9		10		4		8		31	57
その他の魚介類加工品																			
食肉								86	86										86
食肉製品							3		3							6		6	9
卵、液卵																			
生乳																			
牛乳							5		5							5		5	10
低脂肪牛乳																			
加工乳	乳脂肪分3%以上																		
	乳脂肪分3%未満																		
その他の乳																			
乳製品							1		1							4		4	5
乳類加工品																			
アイスcream類・氷菓							12		12							12		12	24
穀類（豆類除く）																			
即席めん																			
生めん類		3		3	4	2	9		21	6	3		3	2	2	9		25	46
乾めん																			
その他穀類加工品					2				2										2
生鮮野菜及び果物	30	30	35	58	30	25			208										208
野菜果物乾燥品			2				6		8										8
豆腐及びその加工品							6		6	2	3			4		7		16	22
漬物	6	14	20	14	22	12	19		107	6	7	10	7	11	6	11		58	165
みそ			10		4				14										14
生あん																			
生菓子類（洋）	2		5	5	4	6	7		29	9		5	5	4	6	6		35	64
生菓子類（和）	4	4	4	3		4	5		24	15	8	5	5	4	4	5		46	70
粉末清涼飲料水																			
油菓子・その他					2		4		6										6
清涼飲料水							20		20							20		20	40
酒精飲料																			
氷雪																			
水																			
かん詰・びん詰め食品																			
そうざい		1		2		4			7	20	14	10	13	15	9	1		82	89
弁当・調理パン		1		1					2	12	15	10	12	12	6			67	69
給食			6						6	18	5	6	8		6	39		82	88
しょうゆ					6				6										6
ソース類																			
レトルト食品																4		4	4
保健機能食品																			
その他		20							20										20
添加物及びその製剤																			
器具及び容器包装																			
おもちゃ																			
合計	51	73	92	86	78	53	101	86	620	109	60	66	56	62	39	152		544	1,164

エ 輸入食品収去検査結果集計表(再掲)

(平成30年度)

項目	収去検体数 (実数)	検査検体数									違反検体数
		計	理化学						微生物		
			残留農薬	食品添加物	残留動物用 医薬品	アレルギー 物質	遺伝子組 換え食品	その他	細菌	その他	
鮮魚介類											
生食用かき											
冷凍食品	無加熱摂取冷凍食品										
	凍結直前に加熱された加熱後摂取冷凍食品										
	凍結直前未加熱の加熱後摂取冷凍食品										
	生食用冷凍鮮魚介類										
魚肉ねり製品											
ゆでがに・たこ											
いくら・たらこ											
つくだ煮											
その他の魚介類加工品											
食肉											
食肉製品											
卵、液卵											
生乳											
牛乳											
低脂肪牛乳											
加工乳	乳脂肪分3%以上										
	乳脂肪分3%未満										
その他の乳											
乳製品											
乳類加工品											
アイスクリーム類・氷菓											
穀類(豆類除く)											
即席めん											
生めん類											
乾めん											
その他穀類加工品											
生鮮野菜及び果物											
野菜果物乾燥品	2	2						2			
豆腐及びその加工品											
漬物											
みそ											
生あん											
生菓子類(洋)											
生菓子類(和)											
粉末清涼飲料水											
油菓子・その他											
清涼飲料水											
酒精飲料											
氷雪											
水											
かん詰・びん詰め食品											
そうざい											
弁当・調理パン											
給食											
しょうゆ											
ソース類											
レトルト食品											
保健機能食品											
その他											
添加物及びその製剤											
器具及び容器包装											
おもちゃ											
合計	2	2						2			

(3) 農作物の残留農薬の収去検査

ア 検査検体

(平成30年度)

	食品	検体数	検査項目数
野菜	大豆	1	244
	ばれいしょ	12	2,916
	さといも類(やつがしらを含む)	4	972
	かんしょ	4	972
	だいこん類(ラディッシュを含む)の根	5	1,215
	かぶ類の根	2	486
	はくさい	7	1,701
	キャベツ	9	2,187
	こまつな	1	243
	きょうな	1	243
	ブロッコリー	4	972
	レタス(サラダ菜及びちしやを含む)	2	486
	たまねぎ	8	2,048
	ねぎ(リーキを含む)	3	768
	にんじん	3	729
	トマト	5	1,215
	ピーマン	3	729
	なす	8	1,944
	きゅうり(ガーキンを含む)	9	2,187
	かぼちゃ(スカッシュを含む)	13	3,159
	しろうり	1	243
	その他のうり科野菜	1	243
	ほうれんそう	1	243
	その他の野菜(まこもたけ)	1	243
とうもろこし	1	243	
	小計	109	26,631
茶	茶	10	850
合計		119	27,481

イ 残留農薬検出事例一覧

農薬分類	薬品名	農作物	検出数/検体数	検出値(ppm)	基準値(ppm)
有機ハロゲン化合物	クロルフェナピル	小松菜	1/5	0.03	6
ピレスロイド系	シベルメトリン	小松菜	1/5	0.72	5
ストロビルリン系	アゾキシストロンビン	ブロッコリー	1/1	0.01	5
ストロビルリン系	アゾキシストロンビン	きゅうり	1/3	0.04	1
ピリダベン	ピリダベン	きゅうり	1/2	0.12	0.7
ネオニコチノイド系	アセタミプリド	きゅうり	1/2	0.10	2
ストロビルリン系	アゾキシストロンビン	きゅうり	1/2	0.03	1
プロシミドン	プロシミドン	トマト	1/1	0.09	3
カルボキサミド系	ボスカリド	トマト	1/1	0.41	5
ネオニコチノイド系	アセタミプリド	なす	1/2	0.05	2
有機リン化合物	クロルピリホス	茶	1/10	0.03	10
ベンゾフェニル尿素系	フルフェノクスロン	茶	1/10	1.1	15
トリアゾール系	ミクロブタニル	ピーマン	1/2	0.07	1
ネオニコチノイド系	クロチアニジン	ピーマン	1/2	0.01	3
ネオニコチノイド系	チアメトキサム	ピーマン	1/2	0.08	1

ウ 検査項目

①野菜(243項目)

種類	薬品名
殺虫剤	クロロベンジレート、テトラジホン、フェノチオカルブ、アラマイド、クロルベンシド、EPN、アクリナトリン、エチオン、エトキサゾール、エトフェンブロックス、エトプロホス、カズサホス、キナルホス、クロルピリホスメチル、クロルフェナビル、シアノホス、ジクロフェンチオン、シハロトリン、シフルトリン、シペルメトリン、テブフェンピラド、テフルトリン、デルタメトリン及びトラロメトリン、トリアゾホス、パラチオン、パラチオンメチル、ハルフェンブロックス、ピフェントリン、ピラクロホス、ピリダフェンチオン、ピリダベン、ピリミホスメチル、フェナミホス、フェントロチオン、フェントエート、プロロフェジン、フルシトリネート、フルバリネート、プロチオホス、プロパルギット、プロフェノホス、プロモプロピレート、ペルメトリン、ホサロン、ホスマット、メキシクロール、メビンホス、アジンホスマチル、アセタミプリド、イソプロカルブ、イミダクロプリド、インドキサカルブ、オキサミル、カルバリル、クロチアニジン、クロマフェノジド、クロルピリホス、ジフルベンズロン、シラフルオフェン、ダイアジン、チアクロプリド、チアメキサム、テトラクロルピホス、テブフェノジド、テフルベンズロン、トリフルムロン、ノバルロン、ピリプロキシフェン、ピリミカーブ、フェノキシカルブ、フェノブカルブ、フェンピロキシメート、フラメビル、フルフェノクスロン、ヘキシチアゾクス、マラチオン、メチオカルブ、メキシフェノジド、XMG、イサゾホス、エンドスルファンサルフェート、ジオキサチオン、ジクロトホス、ジメチルピホス、ジメチエート、ピペロニルブトキッド、フェンクロルホス、フルアクリピリム、プロホキシル、プロモホス、ペルタン、ホスチアゼート、ホスファミン、ホルモチオン、モノクロトホス
殺菌剤	イソプロチオラン、エディフェンホス、エホキシコナゾール、オキサシキシル、キノキシフェン、クレソキシムメチル、ジエトフェンカルブ、スピロキサミン、ソキサミド、チフルザミド、テブコナゾール、トリシクラゾール、トリプロキシストロビン、トルクロホスマチル、ニトターールイソプロピル、ピラゾホス、ピリプチカルブ、ピロキロン、ピンクローリン、フェノキサニル、フェンブコナゾール、フェンプロピモルフ、フサライド、プピリメート、フルキンコナゾール、フルジオキソニル、フルシラゾール、フルトラニル、フルトリアホール、プロシミドン、プロピコナゾール、ペナラキシル、ベンコナゾール、マイクロブタニル、メブロンル、アゾキシストロビン、イプロバリカルブ、イマザリル、オキシカルボキシ、カルプロバミド、シアソファミド、シフルフェナミド、シメコナゾール、ジメトモルフ、トリチコナゾール、ピテルタノール、ピラクロストロビン、フェナリモル、フェンアミドン、ペンシクロン、ペンダイオカルブ、ボスカリド、メバニピリム、アザコナゾール、イプロベンホス、クロゾリネート、ジクロラン、ジフェノコナゾール、シプロコナゾール、テトラコナゾール、トリアジメノール、トリアジメホス、メタラキシル及びメフェノキサム、メミノストロビン(E体)、メミノストロビン(Z体)
除草剤	アトラジン、アマトリン、エスプロカルブ、オキサジアゾン、オキシフルオルフェン、カフェンストロール、カルフェントラゾンエチル、クロマゾン、クロルターールジメチル、クロルプロファミ、シアナジン、シハロホップチル、ジフェナミド、シマジン、ジメタメトリン、ジメチピン、ジメテナミド、シメトリン、ジメビペレート、チオベンカルブ、テニルクロール、テルブトリン、トリアレート、ナプロバミド、ピコリナフェン、ピフェノックス、ピペロホス、ピリミノバックメチル、ブタミホス、フラムプロップメチル、フルミオキサジン、プロバジン、プロマシル、プロメトリン、ヘキサジン、ベンフルラリン、ベンフレセート、レナシル、アニロホス、アラクロー、インダノファン、オキサジクロメホス、クミルロン、クロメプロップ、クロリダゾン、クロロクスロン、ジウロン、ダイアレート、ダイムロン、テブチウロン、ナプロアニリド、ピラゾリネート、ピリフタリド、フェンメディファム、ブタクロー、ブタフェナシル、フルリドン、プレチラクロー、ベンゾフェナップ、ペンディメタリン、ペントキサゾン、メタベンズチアズロン、メトラクロー、メフェナセット、モノリニューロン、ラクトフェン、リニューロン、イマザメタベンズメチルエステル、キノクラミン、クロルプロファミ、シニドンエチル、ジフルフェニカン、ターバシル、プロパニル、プロピザミド
成長調整剤	
薬害軽減剤	ベノキサコール、メフェンピルジエチル、クロキントセットメキシル

②ねぎ類(191項目)

種類	薬品名
殺虫剤	アラマイド、クロロベンジレート、デメトン-S-メチル、フェノチオカルブ、EPN、アクリナトリン、アジンホスマチル、アセタミプリド、イソプロカルブ、イミダクロプリド、インドキサカルブ、エチオン、エトキサゾール、エトフェンブロックス、エトプロホス、オキサミル、カルバリル、キナルホス、クロチアニジン、クロマフェノジド、クロルピリホスメチル、クロルフェナビル、シアノホス、シハロトリン、シフルトリン、シペルメトリン、スピロジクロフェン、チオメト、テブフェンピラド、デルタメトリン及びトラロメトリン、トリアゾホス、トルフェンピラド、ハルフェンブロックス、ピフェントリン、ピラクロホス、ピリダフェンチオン、ピリダベン、ピリプロキシフェン、ピリミホスメチル、フェナミホス、フェントロチオン、フェンフルチオン、フェンフルエート、フェンバレート、フェンプロバトリン、プロロフェジン、プロチオホス、プロパルギット、プロフェノホス、プロモプロピレート、プロモホスマチル、ホサロン、ホスマット、ホレート、メチダチオン、メキシクロール、メビンホス
殺菌剤	アゾキシストロビン、イソプロチオラン、イプロバリカルブ、イマザリル、エディフェンホス、オキサシキシル、オキシカルボキシ、カルプロバミド、キノキシフェン、キントゼン、ジクロシメット、ジフェノコナゾール、スピロキサミン、チフルザミド、テブコナゾール、トリシクラゾール、トリプロキシストロビン、トルクロホスマチル、ピラゾホス、ピリフェノックス、ピリプチカルブ、ピロキロン、ピンクローリン、フェナリモル、フェノキサニル、フェンブコナゾール、フェンプロピモルフ、フサライド、プピリメート、フルキンコナゾール、フルジオキソニル、フルシラゾール、フルトリアホール、プロシミドン、プロピコナゾール、ヘキサコナゾール、ペナラキシル、ベンコナゾール、マイクロブタニル、メミノストロビン、メブロンル
除草剤	アトラジン、アニロホス、アラクロー、エタルフルラリン、オキサジアゾン、オキサジクロメホス、オキシフルオルフェン、カフェンストロール、カルフェントラゾンエチル、クミルロン、クロマゾン、クロメプロップ、クロリダゾン、クロルプロファミ、ジクロホップメチル、シハロホップチル、ジメタメトリン、ジメチピン、ジメビペレート、テニルクロール、テルブトリン、トリアレート、トリフルラリン、ナプロバミド、ピコリナフェン、ピペロホス、ピラフルフェンエチル、ピリミノバックメチル、ブタクロー、ブタミホス、フラムプロップメチル、フルチアセットメチル、フルミオキサジン、フルマイクロラックペンチル、プロバジン、プロマシル、プロメトリン、ヘキサジン、ベンフルラリン、レナシル
薬害軽減剤	クロキントセットメキシル、ベノキサコール、メフェンピルジエチル
成長調整剤	トリブホス、パクロブトラゾール
防かび剤	ピリメタニル

③茶(85項目)

種類	薬品名
殺虫剤	アラマイド、アジンホスマチル、イソプロカルブ、インドキサカルブ、オキサミル、カルバリル、クロマフェノジド、クロルピリホス、ジフルベンズロン、シラフルオフェン、ダイアジン、チアクロプリド、チアメキサム、テトラクロルピホス、テブフェノジド、テフルベンズロン、トリフルムロン、ノバルロン、ピフェントリン、ピリミカーブ、フェノキシカルブ、フェノブカルブ、フェンピロキシメート、フラメビル、フルバリネート、フルフェノクスロン、ヘキサフルムロン、ヘキシチアゾクス、ペルメトリン、マラチオン、プロロフェジン、プロチオホス、プロパルギット、プロフェノホス、プロモプロピレート、プロモホスマチル、ホサロン、ホスマット、ホレート、メチダチオン、メキシクロール、メビンホス、ルフェヌロン
殺菌剤	アゾキシストロビン、イプロバリカルブ、イマザリル、エホキシコナゾール、カルプロバミド、クレソキシムメチル、シアソファミド、ジエトフェンカルブ、シフルフェナミド、シプロジニル、シメコナゾール、ジメチリモル、ジメトモルフ、トリチコナゾール、ピテルタノール、ピラクロストロビン、フェリムゾン、フェンアミドン、フルトラニル、ペンシクロン、ペンダイオカルブ、ボスカリド、メバニピリム、メブロンル
除草剤	アニロホス、アラクロー、インダノファン、オキサジクロメホス、クミルロン、クロメプロップ、クロリダゾン、クロロクスロン、ジウロン、シクロエート、ダイアレート、ダイムロン、テブチウロン、ナプロアニリド、ピリフタリド、フェンメディファム、ブタフェナシル、フルリドン、プレチラクロー、プロバキサホップ、ベンゾフェナップ、ペンディメタリン、ペントキサゾン、メタベンズチアズロン、メトラクロー、メフェナセット、モノリニューロン、ラクトフェン、リニューロン、アトラジン、アニロホス、アラクロー、エタルフルラリン、オキサジアゾン、オキサジクロメホス、オキシフルオルフェン、カフェンストロール、カルフェントラゾンエチル、クミルロン、クロマゾン、クロメプロップ、クロリダゾン、クロルプロファミ、ジクロホップメチル、シハロホップチル、ジメタメトリン、ジメチピン、ジメビペレート、テニルクロール、テルブトリン、トリアレート、トリフルラリン、ナプロバミド、

	ピコリチフェン、ピペロホス、ピラフルフェンエチル、ピリミノバックメチル、フタクロール、フタミホス、フラムプロップメチル、フルチアセットメチル、フルミオキサジン、フルミクロラックペンチル、プロパジン、プロマシル、プロメリン、ヘキサジノン、ベンフルラリン、レナシル
薬害軽減剤	クロキントセットメキシル、クロキントセットメキシル、ベノキサコール、メフェンピルジエチル
成長調整剤	トリブホス、パクロブトラゾール
防かび剤	ピリメタニル

④果実(175項目)

種類	薬品名
殺虫剤	アラマイド、クロロベンジレート、テトラジホン、デメトン-S-メチル、ピリミシフェン、フェノチオカルブ、EPN、アクリナトリン、アジンホスメチル、アセタミプリド、イソキサチオン、イソプロカルブ、インドキサカルブ、エチオン、エトキサゾール、エトフェンプロックス、エトプロホス、オキサミル、カズサホス、カルバリル、クワロピリホス、クワロフェナピル、ジクロフェンチオン、シハロトリン、ジフルベンズロン、シラフルオフェン、スピロジクロフェン、ダイアジノン、チアクロプリド、チオメトン、テトラクワロピリホス、テブフェノジド、テブフェンピラド、テフルベンズロン、トリアゾホス、トリフルムロン、ノバルロン、パラチオン、パラチオンメチル、ピフェントリン、ピラクロホス、ピリダフェンチオン、ピリダベン、ピリプロキシフェン、ピリミカーブ、フェナミホス、フェノキシカルブ、フェノプカルブ、フェンスルホチオン、フェンピロキシメート、フェンプロパトリン、フラメピル、フルシトリネート、フルバリネート、フルフェノクスロン、プロパルギット、プロモプロピレート、プロモホスメチル、ヘキシチアゾクス、ベルメリン、ホサロン、ホスメット、ホレート、マラチオン、メチオカルブ、メキシクロール、メキシフェノジド、メビンホス
殺菌剤	TCMTB、アソキシストロピン、エディフェンホス、オキサジキシル、オキシカルホキシ、カルプロバミド、キノキシフェン、キントゼン、ジエトフェンカルブ、ジクロフルアニド、シフルフェナミド、シプロジニル、シメコナゾール、ジメチリモール、ジメトモルフ、ゾキサミド、チフルザミド、テクナゼン、テブコナゾール、トリチコナゾール、トリフロキシストロピン、トルクロホスメチル、ニトロタールイソプロピル、ヒテルタノール、ピラクロストロピン、ピラゾホス、ピリフェノックス、ピリフチカルブ、フェナリモル、フェノキサニル、フェリムゾン、フェンアミド、フェンプロピモルフ、フサライド、ブピリメート、フルトラニル、フルトリアホル、プロシミドン、プロピコナゾール、ベナラキシル、ペンコナゾール、ペンシクロン、ベンダイオカルブ、ボスカリド、メバニピリム、メプロニル
除草剤	アニコホス、アメトリン、アラクロー、エスプロカルブ、エタルフルラリン、オキサシクロメホシ、オキシフルオルフェン、カルフェントラゾンエチル、クミルロン、クロマゾン、クロメプロップ、クワリダゾン、クワルタールジメチル、クワロクスロン、シアナジン、ジウロン、シクロエート、ジクロホップメチル、シハロホップブチル、ジフェナミド、シマジン、ジメタメトリン、ジメテナミド、ジメピペレート、ダイアレート、ダイムロン、テニルクワール、テルブトリン、トリアレート、トリフルラリン、ナプロアニリド、ナプロバミド、ピフェノックス、ピラゾリネート、ピラフルフェンエチル、ピリフタリド、ピリミノバックメチル、フェンメディファム、フタクロール、フタミホス、フルリドン、プレチラクロー、プロバキサホップ、プロマシル、ヘキサジノン、ペンソフェナップ、ペンディメタリン、ペントキサジン、ベシフルラリン、メタベンズチアズロン、メトラクロー、メフェナセット、モノリニユロン、ラクトフェン、リニユロン、レナシル
成長調整剤	パクロブトラゾール
薬害軽減剤	クロキントセットメキシル、ベノキサコール、メフェンピルジエチル
防かび剤	ピリメタニル

(4) 畜水産食品の残留動物用医薬品等の収去検査

ア 対象食品および検体数

(平成30年度)

	県内畜産物			計
	牛肉	豚肉	食鳥肉	
検体数	39	39	8	86
検出検体数	0	0	0	0

イ 検出事例

なし

ウ 検査項目

	牛肉	豚肉	食鳥肉	計
抗生物質				
簡易検査(*1)	9	9	8	26
タイロシン	13	13	8	34
チルミコシン	13			13
リンコマイシン		26		26
抗菌性物質				
エトバベート	39	39	8	86
オキシニック酸	39	39	8	86
オフロキサシン	26	39	8	73
オルビフロキサシン		13		13
オルメプリム		39		39
クロビドール		13		13
ジフロキサシン	39	39	8	86
スルファキノキサリン	39	39	8	86
スルファクロルピリダジン	39	39	8	86
スルファジアジン	13	39	8	60
スルファジミジン	39	39	8	86
スルファジメキシシン	39	39	8	86
スルファセタミド	13	26	8	47
スルファチアゾール		39	8	47
スルファドキシシン	39	39	8	86
スルファニトラン	26	13		39
スルファピリジン	13	39	8	60
スルファベンズアミド	26	39	8	73
スルファメトキサゾール	39	39	8	86
スルファメキシピリダジン	39	39	8	86
スルファメラジン	26	39	8	73
スルファモメキシシン	26	13	8	47
トリメプリム		39		39
ナリジクス酸	39	39	8	86
ピロミド酸	39	39	8	86
フルメキン	39	39	8	86
マルボフロキサシン	13	13	8	34
ミロキサシン		13		13
内寄生虫用剤				
2-アセチルアミノ-5-ニトロチアゾール	26	26		52
5-プロピルスルホニル-1H-ベンズイミダゾール-2-アミン(*2)		39		39
メベンダゾール	26	39		65
レバミゾール	39	39	8	86
その他				
キシラジン		13		13
ケトプロフェン	26	26		52
トリクロルホン	39	39	8	86
フルニキシシン		13		13
プロマシル	39	39	8	86
ベンゾカイン	13	39		52
メロキシカム	13	39		52
メンプトン	39	26		65

(*1) 微生物学的試験による簡易検査法

(*2) アルベンダゾール代謝物

(5) 広域流通食品の検査によるリスクコミュニケーション事業

検査の内容 食品の種類	食品添加物					食中毒菌等 の細菌	放射性物質	残留農薬 (※) 詳細は下記のとおり
	指定添加物				指定外添加物			
	保存料	着色料	発色剤	防カビ剤	酸化防止剤			
魚肉ねり製品	30	30				30		
食肉製品	40		40			40		
生鮮野菜及び果物				30			78	101
清涼飲料水	45	45						
漬物		30						
冷凍食品					45			
菓子					5			
鮮魚介類							12	
検査結果：すべて基準に適合								

(※)残留農薬検査

ア. 検査検体

a 野菜

食品区分	買上げ数	食品区分	買上げ数
えだまめ	9	セロリ	2
ピーマン	9	その他のゆり科野菜	2
ブロッコリー	7	ねぎ	2
アスパラガス	6	おくら	1
未成熟いんげん	6	かぼちゃ	1
とうもろこし	5	グリーンピース	1
さといも類	4	しょうが	1
その他の野菜	4	その他のあぶらな科野菜	1
たまねぎ	4	だいこん類の根	1
オクラ	3	なす	1
しいたけ	3	にんじん	1
未成熟えんどう	3	にんにく	1
こまつな	2	ほうれんそう	1

b 果物

食品区分	買上げ数	食品区分	買上げ数
マンゴー	7	ぶどう	3
ブルーベリー	5	パイナップル	2
キウイ	3		

イ. 残留農薬検出事例一覧(全て基準値以下)

食品の種類	検出件数	検出野菜の産地(件数)	検出された農薬
未成熟いんげん	3	タイ(3)	アセタミプリド、エトフェンプロックス シペルメトリン ジメトエート
ほうれんそう	1	中国	シハロトリン
ピーマン	5	韓国(4) オランダ	アズキシストロビン、イミダクロプリド、クロルフェナピル、テトラコナゾール、ピラクロストロビン、ボスカリド
ねぎ	1	中国	プロシミドン
セロリ	2	アメリカ(2)	プロピコナゾール
オクラ	3	タイ(2)、中国	アズキシストロビン、アセタミプリド、イミダクロプリド
えだまめ	7	台湾(6)、タイ(1)	アセタミプリド、アズキシストロビン、イミダクロプリド、シハロトリン、シペルメトリン、ビフェントリン、フェンピロキシメート、メタラキシル

(6) 食の安全性確保のための調査研究事業

調査・研究テーマ	検査検体数
漬物の表示の適正化に係る調査	15
各和菓子（どら焼き、最中等）の製造工程における加熱後の食材（どら焼き生地、餡、もち等）の水分活性（Aw）の計測	6
鶏肉の殺菌水処理によるカンピロバクターの消長に係る関連調査	51
計	72

4. 不良食品関係

(1) 不良食品発見数（県内原因施設）

（平成30年度）

	総 数	食 品														添 加 物 ・ 製 劑	器 具 ・ 容 器 包 装		
		菓 子 類	乳 ・ 乳 製 品	魚 介 類 加 工 品	食 肉 ・ 加 工 品	冷 凍 食 品	清 涼 飲 料 水	調 味 料 類	豆 腐 ・ 加 工 品	め ん 類	そ う ざ い ・ 半 製 品	漬 物	魚 肉 ね り 製 品	弁 当	果 物 ・ 野 菜 ・ 茶			そ の 他	
食品衛生法	不衛生食品等の販売 （第6条）	11	11	4	1	1				1				3				1	
	病肉等の販売 （第9条）																		
	化学的合成品等の販売 （第10条）																		
	食品の成分規格 （第11条）	1	1			1													
	食品の製造基準 （第11条）	1	1									1							
	食品の保存基準 （第11条）																		
	食品添加物の使用基準 （第11条）																		
	有毒器具等の販売 （第16条）																		
	器具等の規格基準 （第18条）																		
	器具等の表示不備 （第19条）																		
	虚偽・誇大な表示広告 （第20条）																		
その他の違反	1	1															1		
食品表示法 【衛生事項】	食品の表示不備 （第5条）	9	9	2		2							2	2				1	
計		23	23	6	1	3	1			1				5	3			1	2

(2) 不良食品発見数（県外原因施設）

（平成30年度）

	総 数	食 品														添 加 物 ・ 製 劑	器 具 ・ 容 器 包 装		
		菓 子 類	乳 ・ 乳 製 品	魚 介 類 加 工 品	食 肉 ・ 加 工 品	冷 凍 食 品	清 涼 飲 料 水	調 味 料 類	豆 腐 ・ 加 工 品	め ん 類	そ う ざ い ・ 半 製 品	漬 物	魚 肉 ね り 製 品	弁 当	果 物 ・ 野 菜 ・ 茶			そ の 他	
食品衛生法	不衛生食品等の販売 （第6条）	4	4	1										1				2	
	病肉等の販売 （第9条）																		
	化学的合成品等の販売 （第10条）																		
	食品の成分規格 （第11条）	1	1			1													
	食品の製造基準 （第11条）																		
	食品の保存基準 （第11条）																		
	食品添加物の使用基準 （第11条）	2	2															2	
	有毒器具等の販売 （第16条）																		
	器具等の規格基準 （第18条）																		
	器具等の表示不備 （第19条）																		
	虚偽・誇大な表示広告 （第20条）																		
その他の違反																			
食品表示法 【衛生事項】	食品の表示不備 （第5条）																		
計		7	7	1					1					1				2	2

(3) 食品等に係る苦情・相談件数（機関別）

(平成30年度)

	草津		甲賀		東近江		彦根		長浜		高島		監視センター		計	
	消費者	業者	消費者	業者	消費者	業者	消費者	業者	消費者	業者	消費者	業者	消費者	業者	消費者	業者
異物混入	24	4	4	2	6	6	16		9	1	3		11	2	73	15
カビの発生				1	1		1				1				3	1
腐敗・変敗			2				1		1						4	0
異味・異臭	1		1	1	1			1	2					1	5	3
健康異常訴え	30	51	17	3	12	8	18	2	11	1	2	1	1	90	68	
表示	1	28	1	13		17		6	4	8	1	3		71	7	146
食品の取扱い	21	2	2	5	4	3	10	2	7	10	3				47	22
施設・設備			4		3	3	1			8				2	8	13
食品の保存															0	0
添加物関係	1	2				1	1	1							2	4
器具容器包装						1	1	2							1	3
許認可届出	12	279	9	24	1	140	3	5	3	54	3	14		5	31	521
その他			4	2	11	24	6		7	8			1	28	29	67
計	90	366	44	51	39	203	58	19	44	90	12	24	13	110	300	863

(4) 食品等に係る苦情・相談件数（年度別）

	平成26年度		平成27年度		平成28年度		平成29年度		平成30年度	
	消費者	業者	消費者	業者	消費者	業者	消費者	業者	消費者	業者
異物混入	60	25	92	21	65	40	56	34	73	15
カビの発生	5	5	8	1	8	5	10	6	3	1
腐敗・変敗	5	2	9	1	8	1	2	2	4	
異味・異臭	12		23	6	16	5	16	11	5	3
健康異常訴え	96	27	88	20	83	23	70	22	90	68
表示	9	51	10	99	11	79	7	84	7	146
食品の取扱い	32	13	30	26	29	32	55	38	47	22
施設・設備	7	31	26	25	8	7	16	7	8	13
食品の保存	1		3	3	5	5				
添加物関係		5	1	2		1			2	4
器具容器包装		1	3	1		1	5	1	1	3
許認可届出	6	76	17	163	14	208	66	185	31	521
その他	17	23	38	38	25	36	32	50	29	67
計	250	259	348	406	348	406	335	440	300	863

5. 食中毒

(1) 食中毒年次別発生件数、患者数、死者数

年次	滋 賀 県				全 国			
	事件数	患者数	死者数	患者数/件数	事件数	患者数	死者数	患者数/件数
昭和52年	8	716	0	89.5	1,276	33,188	30	26.0
昭和53年	18	390	0	21.7	1,271	30,547	40	24.0
昭和54年	14	257	0	18.4	1,168	30,161	22	25.8
昭和55年	10	218	0	21.8	1,001	32,737	23	32.7
昭和56年	13	320	0	24.6	1,108	30,027	13	27.1
昭和57年	8	622	0	77.8	923	35,536	12	38.5
昭和58年	12	241	0	20.1	1,095	37,023	13	33.8
昭和59年	9	215	0	23.9	1,047	33,084	21	31.6
昭和60年	16	432	0	27.0	1,177	44,102	12	37.5
昭和61年	14	1,671	0	119.4	899	35,556	7	39.6
昭和62年	9	236	0	26.2	840	25,368	5	30.2
昭和63年	8	303	0	37.9	724	41,439	8	57.2
平成元年	16	647	0	40.4	927	36,479	10	39.4
平成2年	9	270	0	30.0	926	37,561	5	40.6
平成3年	14	620	0	44.3	782	39,745	6	50.8
平成4年	9	378	0	42.0	557	29,790	6	53.5
平成5年	6	152	0	25.3	550	25,702	10	46.7
平成6年	12	1,449	0	120.8	830	35,735	2	43.1
平成7年	9	385	0	42.8	699	26,325	5	37.7
平成8年	9	713	0	79.2	1,217	46,327	15	38.1
平成9年	12	457	0	38.1	1,960	39,989	8	20.4
平成10年	17	1,591	0	93.6	3,010	46,179	9	15.3
平成11年	23	411	0	17.9	2,697	35,214	7	13.1
平成12年	14	311	0	22.2	2,247	43,307	4	19.3
平成13年	20	706	0	35.3	1,928	25,862	4	13.4
平成14年	18	400	0	22.2	1,850	27,629	18	14.9
平成15年	12	231	0	19.3	1,585	29,355	6	18.5
平成16年	13	763	0	58.7	1,666	28,175	5	16.9
平成17年	14	1,574	0	112.4	1,545	27,019	7	17.5
平成18年	9	275	0	30.6	1,491	39,026	6	26.2
平成19年	17	442	0	26.0	1,289	33,477	7	26.0
平成20年	15	601	0	40.1	1,369	24,303	4	17.8
平成21年	23	1,330	0	57.8	1,048	20,249	0	19.3
平成22年	21	763	0	36.3	1,254	25,972	0	20.7
平成23年	11	154	0	14.0	1,062	21,616	11	20.4
平成24年	18	344	0	19.1	1,100	26,699	11	24.3
平成25年	14	515	0	36.8	931	20,802	1	22.3
平成26年	16	197	0	12.3	976	19,355	2	19.8
平成27年	16	268	0	16.8	1,202	22,718	6	18.9
平成28年	15	582	0	38.8	1,139	20,252	14	17.8
平成29年	13	268	0	20.6	1,014	16,464	3	16.2
平成30年	6	179	0	29.8	1,330	17,282	3	13.0

(大津保健所および大津市保健所所管分を含む)

【参考】

(1) 平均発生件数等

	滋 賀 県				全 国			
	事件数	患者数	死者数	患者数/件数	事件数	患者数	死者数	患者数/件数
※1 昭和29年 ～平成8年	11.8	492.1	0.4	44.1	1,328.8	35,274.0	97.5	29.7
※2 平成9年 ～平成30年	15.3	561.9	0.0	36.3	1,531.5	27,770.2	6.2	18.7

※1 食中毒の統計は昭和29年から行われています。

※2 ノロウイルスなどのウイルスを原因としたウイルス性食中毒は平成9年から統計が始まりました。

(2) 最多事件数等

最多事件数 昭和38年 28件
最多患者数 昭和61年 1,671人

(2) 年度別食中毒発生状況

	平成26年度			平成27年度			平成28年度			平成29年度			平成30年度		
	発生日	患者数 (人)	轄保健所名	発生日	患者数 (人)	轄保健所名	発生日	患者数 (人)	轄保健所名	発生日	患者数 (人)	轄保健所名	発生日	患者数 (人)	轄保健所名
1	H26.5.16	3	草津	H27.4.5	10	甲賀	H28.4.1	14	草津	H29.5.9	11	甲賀	H30.4.1	9	東近江
2	H26.5.20	5	東近江	H27.4.6	9	甲賀	H28.4.16	13	東近江	H29.5.21	44	長浜	H30.5.22	52	長浜
3	H26.6.9	59	草津	H27.4.6	6	草津	H28.4.23	12	東近江	H29.5.22	4	彦根	H30.6.10	20	草津
4	H26.7.22	15	東近江	H27.6.5	24	高島	H28.6.11	9	甲賀	H29.6.3	6	長浜	H30.1.9	4	草津
5	H26.9.20	15	高島	H27.6.16	3	東近江	H28.7.2	39	高島	H29.8.14	7	東近江	H30.2.12	29	東近江
6	H26.9.19	1	彦根	H27.10.10	6	彦根	H28.8.4	20	彦根	H29.8.13	3	長浜	H30.3.10	65	草津
7	H26.9.28	5	草津	H27.10.14	11	長浜	H28.10.26	218	彦根	H29.8.26	10	東近江			
8	H26.11.9	10	長浜	H27.11.16	29	草津	H28.11.17	2	長浜	H29.9.23	31	彦根			
9	H26.12.10	1	彦根	H27.12.13	8	彦根	H28.12.16	30	草津	H30.1.6	12	東近江			
10	H26.12.13	6	長浜	H28.1.5	168	草津	H29.2.8	34	草津	H30.3.12	15	甲賀			
11	H26.12.22	4	草津	H28.1.9	11	東近江	H29.3.15	101	草津	H30.3.18	17	高島			
12	H27.1.11	45	甲賀	H28.1.11	20	東近江				H30.3.31	6	草津			
13	H27.1.24	14	草津	H28.3.21	8	長浜				H30.3.28	4	甲賀			
14	H27.1.26	60	甲賀	H28.3.15	10	高島				H30.3.31	9	草津			
15	H27.2.22	4	東近江												
16															
17															
18															
19															
20															
21															
22															
	15件	247		14件	323		11件	492		14件	179		6件	179	

大津市内の施設を原因とする食中毒事件は除く。

1件当たりの患者数	平成26年度	平成27年度	平成28年度	平成29年度	平成30年度
	16.5	23.1	44.7	12.8	29.8

滋賀県の食中毒事件

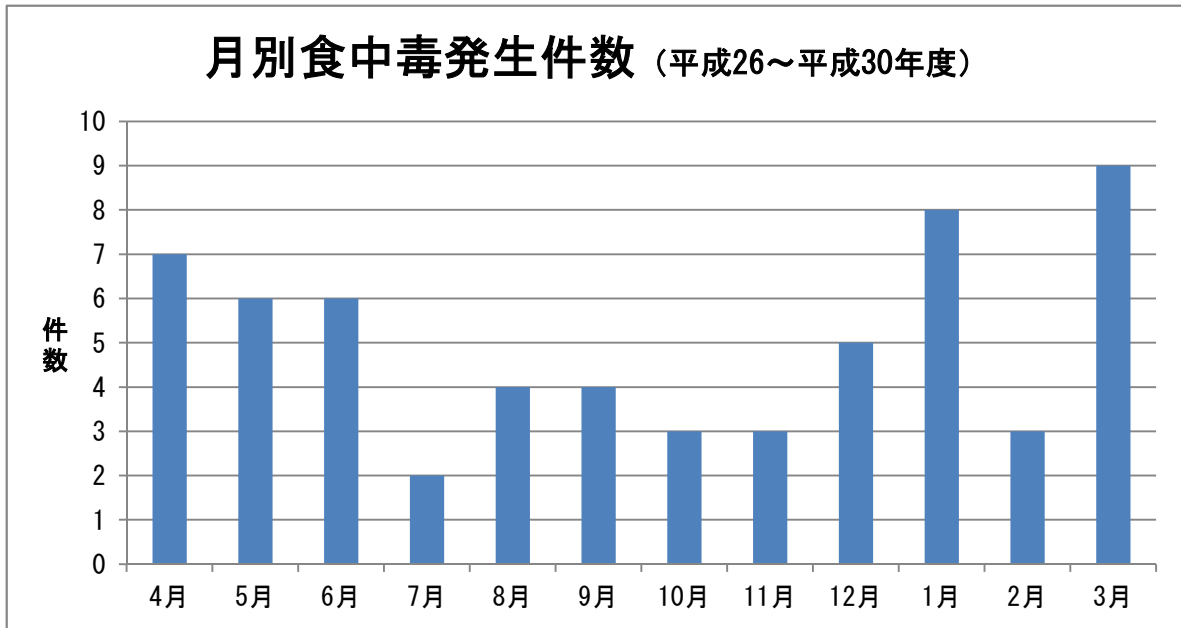

※大津市保健所所管分を除く。

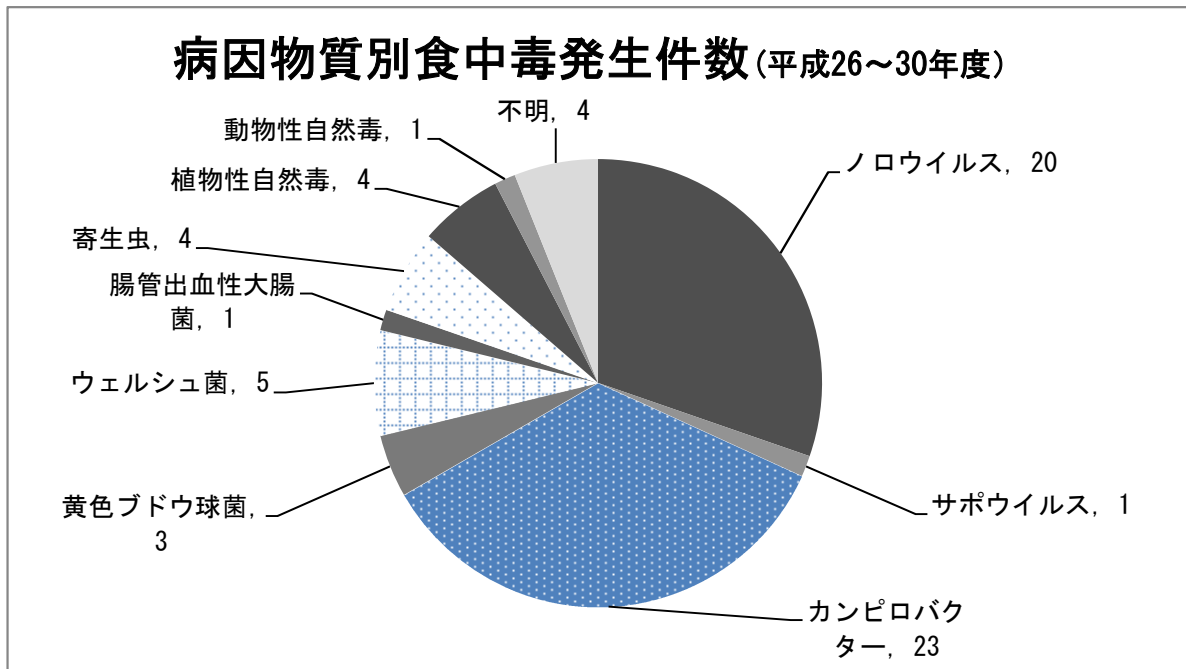

※大津市保健所所管分を除く。

(3) 食中毒発生状況(県内原因施設)

(平成30年度)

事件 番号	発生日 (初発)	原因施設 の所在地	摂食 者数 (人)	患者数 (人)	死数 (人)	原因食品	病因物質の種別	原因施設 の種別	発生要因	備 考	保健所 受理月日	所管 H C
1	4月1日	近江八幡市、日野町	16	9	0	炭火の焼き鳥(推定)	カンピロバクター・ジェジュニ	飲食店	3月31日に近江八幡市内の飲食店で会食した16人のうち9人が下痢、腹痛、発熱等の症状を呈した。	営業停止3日間	4月4日	東近江
2	5月22日	長浜市	271	52	0	ちんげん菜の煮浸し(推定)	ウエルシュ菌	飲食店	5月22日に長浜市内の老人福祉施設で提供された給食を食べた271人のうち52人が下痢、腹痛、発熱の症状を呈した。	営業停止3日間、自主休業1日間	5月23日	長浜
3	6月12日	草津市	41	20	0	かんぱち、ひらまさ(推定)	不明	飲食店	6月9日に草津市内の飲食店で会食した41人のうち18人が下痢、腹痛、発熱等の症状を呈した。	営業停止3日間	6月10日	草津
4	1月9日	草津市、守山市、大坂市	8	4	0	酢がき(推定)	ノロウイルス	飲食店	1月7日に守山市内の飲食店で会食した9人のうち調査のできた8人中4人が腹痛、嘔吐、下痢、発熱の症状を呈した。	営業停止3日間	1月10日	草津
5	2月12日	近江八幡市	57	29	0	仕出し弁当	ノロウイルス	飲食店	2月11日に近江八幡市内の飲食店で調理された仕出し弁当を食べた57人のうち29人が下痢、発熱、嘔吐の症状を呈した。	営業停止3日間	2月16日	東近江
6	3月10日	大津市、草津市、近江八幡市、守山市、野洲市、栗東市	131	80	0	不明(平成31年3月9日および3月10日に提供された食事)	ノロウイルス	飲食店	3月9日および3月10日に草津市内の飲食店で会食した228人のうち65人が下痢、腹痛、嘔吐の症状を呈した。	営業停止4日間	3月15日	草津
7												
8												
合 計			524	194	0							

※大津市内の施設を原因とする食中毒事件は除く。

(4) 食中毒に伴う関連調査（県外原因施設）

調査件数：17件 調査人数：69人 有症者数：31人

(5) 食中毒注意報発令状況（発令期間：7月～9月）

	平成26年度		平成27年度		平成28年度		平成29年度	平成30年度
	月日	加重失点	月日	加重失点	月日	加重失点	月日	月日
第1回	7/23	210	7/14	233	7/14	210	8/24～8/30	7/1～7/23
第2回	7/25	230	7/21	211	8/1	224		7/24～7/30
第3回	8/1	219	7/30	243	8/5	221		7/31～8/6
第4回	8/6	222	8/3	263	8/8	249		8/9～8/15
第5回	8/15	230	8/5	274	8/10	219		8/22～8/28
第6回	8/19	212	8/7	259	8/17	229		
第7回	8/21	219	8/10	243	8/19	233		
第8回					8/22	232		
第9回					8/25	224		
第10回					9/7	213		
第11回					9/13	154		
第12回					9/15	152		
第13回								
第14回								

※平成29年度から発令基準を変更し、加重失点方式から「気温30℃以上が10時間以上継続する場合、または予測される場合」に変更している。

(6) ノロウイルス食中毒注意報発令状況について（発令期間：11月～3月）

	平成27年度	平成28年度	平成29年度	平成30年度
	発令有効期間	発令有効期間	発令有効期間	発令有効期間
第1回	H27.11.5～11.25	H28.11.4～11.23	H29.11.24～H29.12.13	H30.11.15～H30.12.5
第2回	H27.12.10～12.30	H28.12.8～12.28	H29.12.28～H30.1.17	H30.12.13～H31.1.2
第3回		H29.2.9～3.1	H30.1.25～H30.2.14	H31.1.24～H31.2.13
第4回		H29.3.2～3.22	H30.2.22～H30.3.14	H31.2.28～H31.3.20
第5回			H30.3.22～H30.3.31	H31.3.28～H31.3.31
第6回				

(7) 食品衛生月間実施結果

【街頭啓発活動】 県内9ヶ所 延べ8時間 延べ動員数73人

【重点監視指導】 監視指導施設数469施設 違反件数34件 指導件数83件

【講習会等の開催】

内容	対象者	開催回数	延べ参加者
食品衛生パネル展	消費者	9ヶ所（延べ256日間）	多数
食品衛生講習会	食品関係事業者	6回	278人
食品衛生講習会	消費者	11回	123人
業務調整連絡会議	食品関係事業者	1回	5人

6. 滋賀県食品高度衛生管理認証制度（セーフフードしが）認証施設数

業種	H18年度	H19年度	H20年度	H21年度	H22年度	H23年度	H24年度	H25年度	H26年度	H27年度	H28年度	H29年度	H30年度	小計
菓子製造業	13	3		3	1	2		1	2		3	2	2	32
乳処理業	4	1		1			1							7
乳製品製造業	2	2		1										5
魚肉ねり製品製造業	2								1					3
冷凍食品製造業	2	2		1			1		2				1	9
食肉製品製造業	2	1		1				1						5
豆腐製造業		1	1	1							1			4
めん類製造業	1	3	1	1				2	1				1	10
そうざい製造業	6	2	1		1	1	3	1		1	1	1	1	19
清涼飲料水製造業	8	2	3	2	2					2	1	2		22
漬物製造業	1	3	1						3	1			2	11
食用油脂製造業								2						2
飲食店営業		4	2				1	1	1	3	3		1	16
アイスクリーム類製造業		1										1		2
添加物製造業		3	1			1	1		1		1			8
あん類製造業			1	1										2
ソース類製造業			1											1
氷雪製造業			1											1
酒類製造業					1									1
食品製造業			7	1	4	1			3	1	4	2	3	26
食品容器等製造業										1				1
食肉処理業・販売業								2			1	2		5
魚介類販売業												1		1
合計	41	28	20	13	9	5	7	10	14	9	15	11	11	193

7. 滋賀県食の安全・安心推進条例の実施状況

(1) 条例に基づく報告等

【条例第17条:輸入業の届出】

		実施設数	(内訳)業務の形態			
			小売り	卸売り	自社製品の原材料	その他
輸入業数(年度末現在)		18	10	11	5	0
第1項	年度内	開始届	0	0	0	0
第2項		変更届	0	0	0	0
		廃止届	0	0	0	0

【条例第18条:健康被害情報等の報告】

			報告件数
第1項	第1号	違反食品	7
	第2号	健康被害	4
第2項		努力義務	5

【条例第19条:食品等の自主回収情報の報告】

		報告件数
第1項	回収着手	27
第3項		5
第4項	回収終了	29

(2) リスクコミュニケーション等の実施状況

①消費者に対する講習会、意見交換会実施状況

	草津	甲賀	東近江	彦根	長浜	高島	食の安全推進室	食肉衛生検査所	合計
開催回数(回)	9	11	15	7	9	7	3	2	63
受講者数(人)	489	272	311	214	136	136	188	59	1,805

②食品関係業者に対する研修会等の実施状況

	草津	甲賀	東近江	彦根	長浜	高島	食の安全推進室	食肉衛生検査所	合計
開催回数(回)	31	9	24	11	19	17	20	4	135
受講者数(人)	720	224	612	357	778	298	806	53	3,848

③食の安全・安心シンポジウム実施状況

【開催日】平成31年2月14日

【テーマ】「食と微生物、その功罪を知る」

～良い菌、悪い菌、どちらも台所にいた！

④食の安全・安心審議会開催状況

【開催日】 ①平成30年8月21日 ②平成30年11月26日

【議事内容】 ①推進計画に基づく平成29年度の施策の実施状況等について
食品衛生法の一部改正について

「(第2次)滋賀県食の安全・安心推進計画」の骨子案について

②「(第2次)滋賀県食の安全・安心推進計画」の原案について

V 食鳥検査

1. 認定小規模食鳥処理施設

(1) 食鳥処理の事業の許可および確認規程

(平成30年度末現在)

区分	食鳥処理の事業の許可		許可施設数	食鳥処理場の構造・設備変更許可	確認規程	
	新規	廃業			認定	変更
草津			8			
甲賀			7			
東近江			7			1
彦根		1	5			
長浜			5			
高島			2			
計	0	1	34	0	0	1

(2) 食鳥処理羽数

(平成30年度) (羽)

区分	処理施設数	鶏	その他	七面鳥	計
草津	7	66,310			66,310
甲賀	7	252,705			252,705
東近江	7	26,732			26,732
彦根	6	18,120			18,120
長浜	5		2,266		2,266
高島	2	8,574			8,574
計	34	372,441	2,266	0	374,707

(3) 食鳥処理施設監視件数

(平成30年度)

	監視指導施設数	監視指導施設数 (延べ)	違反発見施設数
草津	7	18	0
甲賀	7	15	0
東近江	7	7	0
彦根	6	15	0
長浜	4	5	0
高島	2	3	0
計	33	63	0

VI 化 製 場 等

1. 化製場等施設数

(平成30年度末現在)

保健所	化製場	死亡獣畜取扱場			法第8条の準用施設		計
		解体	埋却	焼却	製造施設	貯蔵施設	
草津							
甲賀					1		1
東近江	2	2			3		7
彦根	1					2	3
長浜							
高島							
計	3	2	0	0	4	2	11

(平成30年度末現在)

保健所	動物の飼養または収容施設						
	牛	馬	豚	めん羊・山羊	鶏あひる	犬	小計
草津	3	1	3	2	3	5	17
甲賀	1					6	7
東近江	2					1	3
彦根						2	2
長浜						1	1
高島							
計	6	1	3	2	3	15	30

2. 死亡獣畜取扱状況

(頭)

	処理頭数	内 容				
		馬	牛	山羊	羊	豚
平成26年度	253	92	161			
平成27年度	308	79	228			1
平成28年度	329	79	249			1
平成29年度	304	58	246			
平成30年度	474	62	364			48

Ⅶ 動物保護管理

1. 犬の登録・狂犬病予防の注射頭数

HC	犬の新登録件数					登録原簿数	予防注射頭数				
	平成26年度	平成27年度	平成28年度	平成29年度	平成30年度	平成30年度末	平成26年度	平成27年度	平成28年度	平成29年度	平成30年度
草津	1,458	1,222	1,209	1,196	1,311	15,296	11,810	11,688	11,506	11,344	11,245
甲賀	629	564	568	641	561	7,818	6,256	6,005	5,771	5,611	5,341
東近江	818	1,002	949	866	816	13,514	9,001	8,872	8,682	8,058	8,376
彦根	560	650	662	567	674	8,390	5,413	5,355	5,339	5,261	5,345
長浜	505	561	503	210	359	8,203	5,946	5,863	6,010	5,411	6,025
高島	203	183	209	162	146	2,858	2,488	2,382	2,304	2,165	2,054
計	4,173	4,182	4,100	3,642	3,867	56,079	40,914	40,165	39,612	37,850	38,386

2. 犬および猫の保護収容数等（年度別）

		平成26年度	平成27年度	平成28年度	平成29年度	平成30年度	
犬	引取数	成犬	354	316	268	206	199
		子犬	21	17	24	3	10
		小計	375	333	292	209	209
	捕獲数	成犬	58	74	58	44	35
		子犬	88	80	53	46	61
		小計	146	154	111	90	96
	捕獲・引取合計	成犬	412	390	326	250	234
		子犬	109	97	77	49	71
		小計	521	487	403	299	305
	返還数	成犬	143	135	107	84	90
		子犬	0	0	0	0	1
		小計	143	135	107	84	91
	譲渡数	成犬	151	122	100	80	59
		子犬	61	69	72	56	53
		小計	212	191	172	136	112
	処分数	成犬	118	133	119	86	85
		子犬	48	28	5	-7	17
		小計	166	161	124	79	102
猫	引取数	成猫	137	201	102	208	121
		子猫	718	1,017	666	531	492
		小計	855	1,218	768	739	613
	返還数	成猫	1	2	3	2	1
		子猫	0	0	0	0	0
		小計	1	2	3	2	1
	譲渡数	成猫	42	31	29	36	10
		子猫	146	129	159	182	149
		小計	188	160	188	218	159
	処分数	成猫	94	168	70	170	110
		子猫	572	888	507	349	343
		小計	666	1,056	577	519	453

3. 犬に係る苦情・依頼等の件数

区 分		平成26年度	平成27年度	平成28年度	平成29年度	平成30年度
苦情 相談	放 し 飼 い	34	19	23	40	27
	鳴 き 声 等	40	36	35	36	30
	飼 育 公 害	4	10	4	6	5
	そ の 他	21	176	116	108	132
	小 計	99	241	178	190	194
依 頼	咬 傷 事 故 処 理	32	6	11	1	5
	野 犬 収 容	111	141	128	114	80
	野 犬 等 の 引 取	177	282	202	194	199
	迷 い 犬	845	666	673	768	244
	小 計	1,139	1,095	1,014	1,077	528
合 計		1,238	1,336	1,192	1,267	722

4. 動物保護管理センター来館者数

	平成26年度		平成27年度		平成28年度		平成29年度		平成30年度	
	人数	回数	人数	回数	人数	回数	人数	回数	人数	回数
動物なかよし教室	80	2	144	2	162	3	175	2	67	2
しつけ・飼い方教室	620	116	697	112	600	129	513	132	511	119
動物愛護学習	207	17	121	12	129	18	152	8	130	14
一般来館者数	5,553		5,415		4,788		5,441		4,528	
計	6,460	135	6,377	126	5,679	150	6,281	142	5,236	135

5. 犬による咬傷事故

(1) 咬傷事故の状況

(平成30年度)

区分		飼い犬		飼い主不明犬	野犬	合計	
		登録犬	未登録犬				
咬傷事故の件数		29	1	1	0	31	
咬傷事故発生場所	計	29	1	1	0	31	
	犬舎等の周辺	9	1	0	0	10	
	公共の場所（1）	18	0	1	0	19	
	その他	2	0	0	0	2	
被害者数	計	29	1	1	0	31	
	死亡	飼い主・家族	0	0	0	0	0
		それ以外	0	0	0	0	0
	その他	飼い主・家族	3	1	0	0	4
それ以外		26	0	1	0	27	
咬傷事故発生時における被害者の状況	計	29	1	1	0	31	
	犬に手を出した	1	0	0	0	1	
	けい留しようとした	0	0	0	0	0	
	配達・訪問等の際	6	0	0	0	6	
	通行中	17	0	1	0	18	
	遊戯中	1	0	0	0	1	
	その他	4	1	0	0	5	
咬傷犬数	計	29	1	1	0	31	
	咬傷事故発生時における犬の状況	犬舎等にけい留中	3	1	0	0	4
		けい留して運動中	8	0	0	0	8
		放し飼い	13	0	0	0	13
		野犬（放浪犬）	0	0	1	0	1
		その他	5	0	0	0	5
	計	29	1	1	0	31	
	事故発生後の犬の状況	捕獲	0	0	1	0	1
		引き取り	1	0	0	0	1
		飼養継続	28	1	0	0	29
		逸走	0	0	0	0	0
その他		0	0	0	0	0	

1) 「咬傷事故発生場所」欄の「公共の場所」とは、通路、公園、広場、キャンプ場、海水浴場及び学校等をいう。

(2) 咬傷事故数（年度別）

年度	平成26年度	平成27年度	平成28年度	平成29年度	平成30年度
事故数	32	34	27	29	31

6. 特定動物および動物取扱業に関する業務

(1) 特定動物の飼養許可および監視件数

特定動物飼養許可施設

(平成30年度末)

保健所	草津	甲賀	東近江	彦根	長浜	高島	計
飼養許可件数	514	42	1,258	12	5	18	1,849件
飼養頭数	92	8	13	3	3	5	124頭

特定動物飼養許可件数および監視数

平成30年度	新規許可	変更許可	廃止	監視件数
件数	25	8	14	225

(2) 動物取扱業の登録および監視件数

(平成30年度末現在)

保健所	施設数	業種別登録数							計
		販売	繁殖(再掲)	保管	貸出し	訓練	展示	譲受飼養	
草津	92	37	32	65	2	7	7		118
甲賀	68	38	28	36	2	6	2		84
東近江	79	42	29	41	2	6	8	1	100
彦根	64	37	25	32		6	3		78
長浜	47	16	14	31		4	3		54
高島	28	15	10	16	2	3	2		38
計	378	185	138	221	8	32	25	1	472
監視件数	84	47	27	38	4	4	17		110

	施設数	業種別登録数							計
		販売	繁殖(再掲)	保管	貸出し	訓練	展示	譲受飼養	
登録件数	42	21	12	22		3	5		51
更新件数	26	11	7	17		1			29
廃止件数	33	14	9	15		3	7		39

VIII クリーニング師、ふぐ調理師、製菓衛生師

1. クリーニング師

① クリーニング師試験実施結果

年度	実施日	出願者	受験者	合格者	合格率 (%)
平成26年度	H26. 11. 26	19	18	13	72.2
平成27年度	H27. 11. 26	25	25	22	88.0
平成28年度	H28. 11. 17	30	29	22	75.86
平成29年度	H29. 11. 21	20	20	15	75.0
平成30年度	H30. 11. 21	26	24	18	75.0

② クリーニング師免許交付件数

年度	新規	書換 (訂正)	再交付	免許交付累計
平成26年度	13		1	889
平成27年度	21	1		910
平成28年度	22			932
平成29年度	13		1	945
平成30年度	14	1		969

2. ふぐ調理師

① ふぐ調理師試験実施結果

年度	実施日	出願者	受験者	合格者	合格率 (%)
平成26年度	H27. 2. 4-5	25	25	16	64
平成27年度	H28. 2. 4-5	29	28	24	85.7
平成28年度	H29. 2. 7-8	25	25	18	72
平成29年度	H30. 2. 6-7	28	28	24	85.7
平成30年度	H31. 2. 5-6	26	26	16	61.5

②ふぐ調理師免許交付件数

年度	新規			書換	再交付	免許交付累計
	計	試験合格	他府県免許			
平成26年度	12	6	6		2	1,685
平成27年度	26	20	6		1	1,711
平成28年度	31	23	8	1		1,742
平成29年度	31	24	7	2	3	1,773
平成30年度	17	14	3	1	3	1,790

3. 製菓衛生師免許交付件数

①製菓衛生師試験実施結果

年度	実施日	出願者	受験者	合格者	合格率 (%)
平成21年度	H21. 7. 25	110	107	83	77.6
平成22年度	H22. 7. 25	102	97	67	69.1
平成23年度	H23. 7. 24	197	173	104	60.1
平成24年度	H24. 7. 29	195	184	106	57.6

平成25年4月1日より製菓衛生師に係る試験・免許業務は関西広域連合に移管しています。

②製菓衛生師免許交付件数

年度	新規	書換	再交付	免許交付累計
平成21年度	142	2	0	2,497
平成22年度	95	10	3	2,592
平成23年度	150	8	1	2,742
平成24年度	143	14	2	2,885

平成25年4月1日より製菓衛生師に係る試験・免許業務は関西広域連合に移管しています。

IX. 平成30年度滋賀県生活衛生関係表彰受賞者一覧

(1) 滋賀県知事表彰

	表 彰 区 分						
	生活衛生功労者	火葬業務功労者	水道事業功労者	食品衛生功労者	食品衛生優良施設	優良ふぐ調理師	食肉処理衛生功労者
人数	4	1	2	7	7	1	1
受賞者氏名 (業種)	西居 基晴 (食肉) 荒川 富也 (美容) 西村 誠 (理容) 岸本 一郎 (旅館ホテル)	清水 晃敏	白井 浩幸 藤本 雅之	鳥居 静夫 (飲食店営業) 今井 博司 (魚介類販売業) 山元 増蔵 (飲食店営業) 風岡 郁夫 (あん類製造業) 市川 昇治 (飲食店営業) 太田 辰夫 (菓子製造業) 久保田 郁夫 (飲食店営業)	近江懐石 清元 (飲食店営業) ココス野洲店 (飲食店営業) 関西ベストフーズ株式会社 (食肉製品製造業) 氏郷庵 かどや (菓子製造業) 森村商会 (食肉処理業) カレーハウスCoCo壱番屋 長浜8号バイパス店 (飲食店営業) 福月 (飲食店営業)	寺井 喜志雄	寺田 正義

(2) 厚生労働大臣表彰

	表 彰 区 分			
	生活衛生功労者	水道関係功労者	食品衛生功労者	食品衛生優良施設
人数	2	2	2	2
受賞者氏名 (業種)	藤本 武 (美容) 片岡 哲司 (旅館ホテル)	青木 修 大井 利弘	田中 征男 (魚介類販売業) 椎野 良隆 (飲食店営業)	日本料理 ますや (飲食店営業) 株式会社千成亭 (食肉販売業)

X. 平成30年度歳入歳出決算 (一般会計)

(歳 入)

(単位：円)

科 目	30年度予算額 A	収 入 済 額 B	比較増減	収入済額 B/A
使用料及び手数料	1,082,000	927,300	△ 154,700	85.7
国庫支出金	76,351,000	76,148,740	△ 202,260	99.7
諸 収 入	965,000	6,257,883	5,292,883	648.5
証 紙 収 入	56,181,000	54,321,540	△ 1,859,460	96.7
計	134,579,000	137,655,463	3,076,463	102.3

※諸収入の増：

(歳 出)

科 目		30年度予算額 A	支 出 済 額 B	翌 年 度 繰 越 額	不 要 額	執 行 率 B/A
項	目					
生活衛生費	生活衛生費 総務費	447,325,000	445,662,057	0	1,662,943	99.6
	食品衛生費 食指導費	58,666,000	57,708,997	0	957,003	98.4
	水道事業費 水対策費	141,893,000	141,456,435	0	436,565	99.7
計		647,884,000	644,827,489	0	3,056,511	99.5

第2 令和元年度生活衛生事業計画の概要

1. 令和元年度事業の概要

1 衛生的な環境づくりの推進

理・美容業、旅館業、クリーニング業等の生活衛生関係営業は、県民生活に極めて関係の深い業種であり、その健全な経営と衛生水準の維持向上は、県民の生活を豊かなものとするうえで大きな役割を担っており、大変重要なものとなっています。

このため、生活衛生関係営業施設については、健全かつ衛生的な営業が行われるよう、各法令に基づく基準の遵守についての監視指導を強化し、必要な指導、助言を行います。

また、営業者への経営相談等の指導事業や振興事業を実施する公益財団法人滋賀県生活衛生営業指導センターとも連携して衛生水準の維持向上を図る等の生活衛生関係営業対策を推進し、もって利用者および消費者の権利・利益の擁護に努めます。

- (1) 生活衛生関係営業施設の監視指導
- (2) ぐらしの衛生対策の推進
- (3) 生活衛生関係団体の指導・育成

2 動物愛護管理の推進

令和元年6月に改正された動物の愛護及び管理に関する法律の、動物取扱業のさらなる適正化、動物の不適切な取扱いへの対応の強化といった改正の趣旨に沿って業務を実施することが必要です。

引き続き滋賀県動物愛護管理推進計画に基づき、人と動物が共生できる豊かな社会の実現に向け、動物による人への危害防止および快適な生活環境の確保、動物愛護の普及啓発に取り組みます。

特に、犬猫などの家庭動物の適正飼養に関する広報を効果的に実施するとともに、ペット販売店などの動物取扱業者および危険な特定動物飼養者の飼養施設に対する監視指導などの強化を図ります。

また、滋賀県動物の保護および管理に関する条例に基づき、飼養される犬猫の健康と安全の保持、周辺生活環境の保全に努めます。

- (1) 愛護動物の適正飼養の徹底
- (2) 動物愛護の普及啓発

3 水道水の安全・安定供給の推進

本県の水道普及率は99%を超え、全国的にも高い水準にありますが、県民生活に必要不可欠なライフラインとして各水道事業者には、安全な水道水を安定的に供給することが求められています。

このため、市町等水道事業者に対し、国庫補助制度の活用による老朽化施設の更新や施設の耐震化の推進、維持管理の徹底などを指導して、危機管理体制を充実・強化するとともに、水道水の安全・安定供給を図ります。

なお、水道を取り巻く状況は日々変化し、様々な課題に対応するため、令和元年10月、改正水道法が施行されたところです。

- (1) 水道の適正な維持管理
- (2) 水道施設整備の促進
- (3) 水道広域化の推進

4 食の安全・安心確保の推進

製造から販売に至るまでの各段階における食品の安全性を確保するため、監視指導や試験検査の実施等、種々の取組が県に求められています。

このため、食品衛生法に基づく監視指導を強化するとともに、平成30年6月の食品衛生法改正により規定されたHACCPに沿った衛生管理の周知および助言、滋賀県食品衛生基準条例および食の安全・安心推進条例に基づき、施設・設備の衛生保持、食品取扱いの点検・記録、食品等自主検査の実施など、事業者による自主衛生管理の推進を図ります。

また、食品添加物や輸入農産物の残留農薬など食品に対する県民の不安は依然として高く、食品事故発生時にはマス・メディアで大きく取り上げられることもあることから、食の安全・安心の正しい知識の普及、食への安心感を醸成するための社会的な信頼関係の構築に向けた取組を実施します。

なお現在、食品衛生法改正に伴う新たな営業許可・届出制度への対応が必要となっています。

- (1) 効果的な食品衛生監視指導の実施
- (2) 食中毒の発生防止対策の推進
- (3) 食品等の試験検査による安全性の確保
- (4) 食肉・鶏肉の衛生確保の推進
- (5) 食品等事業者のHACCPに沿った衛生管理の推進
- (6) 食品の安全性に関する情報の提供

生活衛生課施策体系

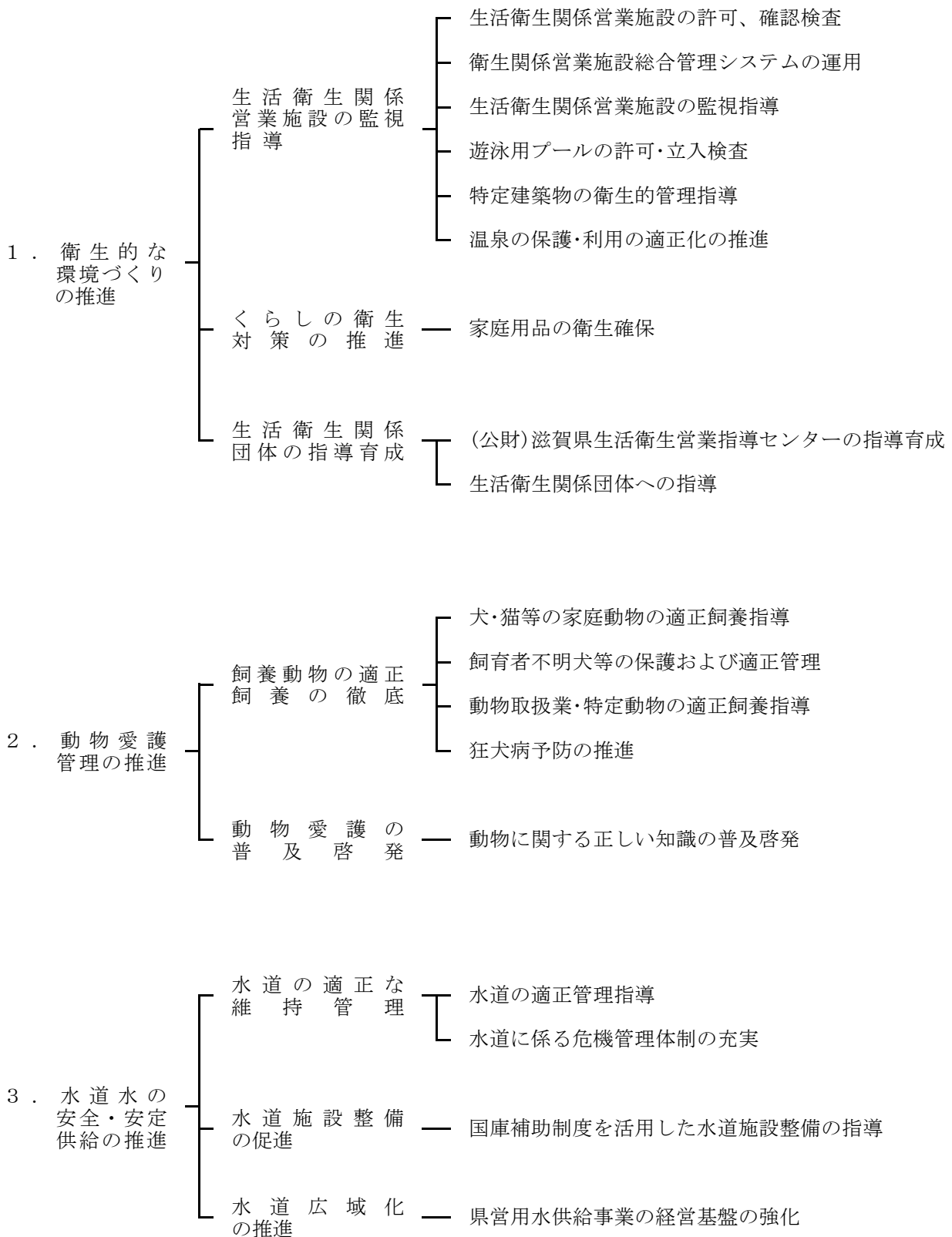

4. 食の安全・
安心確保の
推進

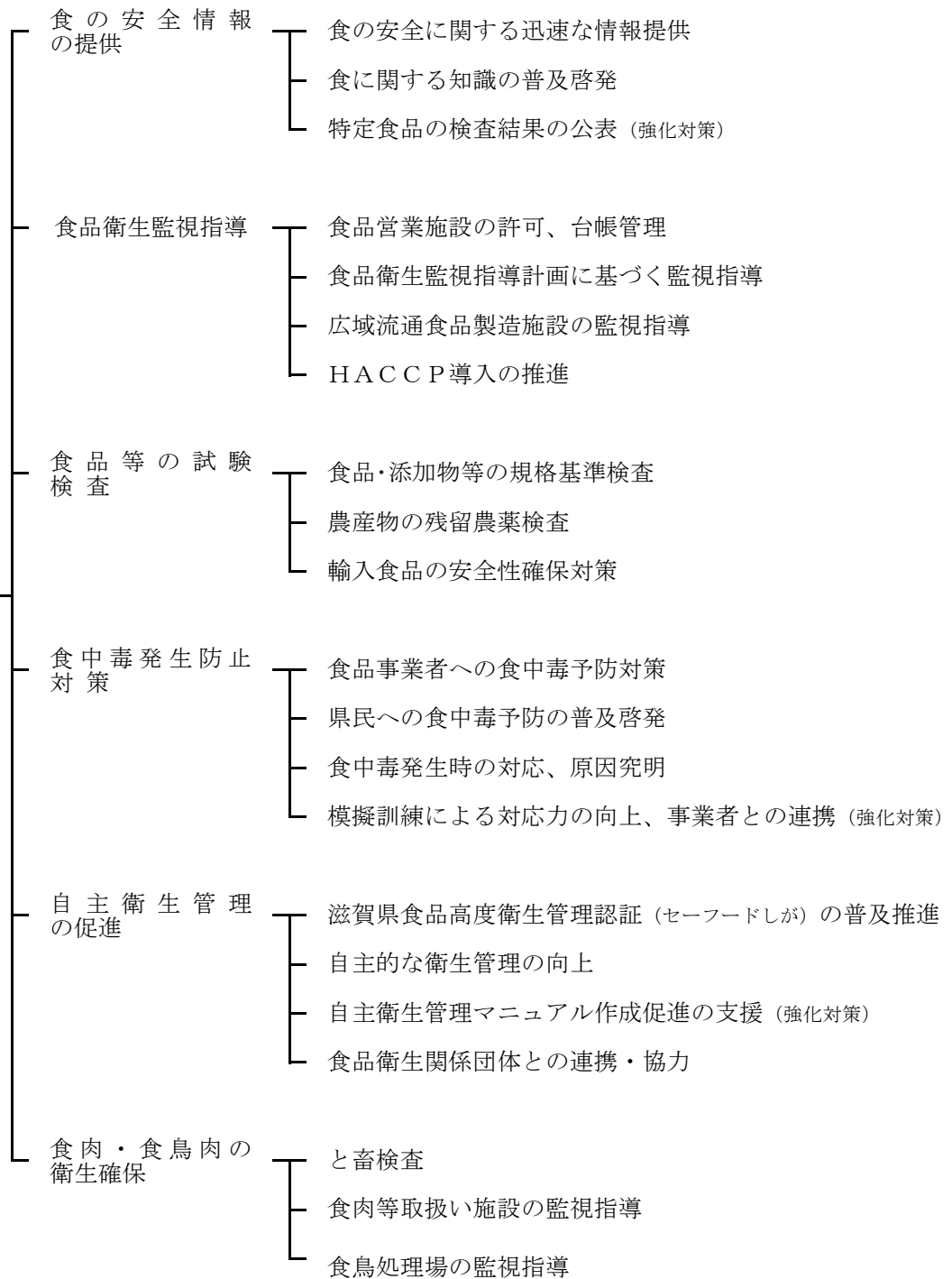

事業名	当初予算見積額 (前年度予算額)	説明
<p>【生活衛生課】</p> <p>衛生的環境推進事業費</p>	<p>36,405 (36,680)</p> <p>国 13,022</p> <p>使 6,082</p> <p>⊖ 17,301</p>	<p>理・美容所、旅館・ホテル、クリーニング店、公衆浴場等の生活衛生関係営業施設に対して、法令に基づく監視指導および生活衛生営業指導センターとの連携により、衛生水準の確保・向上を図る。</p> <p>1 生活衛生推進事業 6,310</p> <p>2 生活衛生指導助成事業 30,095</p> <p>(1) 生活衛生営業指導センター事業費補助 30,095</p>
<p>動物保護管理推進事業費</p>	<p>93,749 (97,985)</p> <p>使 6,871</p> <p>諸 2,880</p> <p>⊖ 83,998</p>	<p>滋賀県動物愛護管理推進計画に基づき、犬・猫等の動物の適正な飼養を指導するとともに、関係団体と連携して動物愛護の普及啓発に取り組む。</p> <p>1 動物愛護普及事業費 4,303</p> <p>(1) 動物愛護管理支援事業 1,150 飼い主のいない猫の減少および周辺的生活環境の保全を図るための「地域猫活動」を支援する。</p> <p>2 動物保護管理センター運営事業 12,631</p> <p>3 動物保護管理事業 76,815</p> <p>(1) 動物管理業務 75,412</p>

事業名	当初予算見積額 (前年度予算額)	説明
食品衛生推進事業費	54,041 (50,622) 国 4,048 使 36,686 ⊖ 13,307	食品関係営業施設に対して、法令に基づく営業許可、監視指導、試験検査および食中毒対策を実施するとともに、滋賀県食の安全・安心推進条例に基づき、自主衛生管理の推進、食の安全に関する社会的信頼の構築に取り組む。 1 食の安全確保推進事業 8,962 2 食品・添加物試験検査事業 25,106 3 食中毒予防対策事業 7,182 4 食品衛生指導対策事業 10,468 5 食品安全監視センター事業費 2,097
水道事業総務費	285,174 (93,527) 国 280,217 ⊖ 4,957	県内水道施設の耐震化を図るため、水道事業者に対し必要な支援を行うとともに、水道水の安全・安定供給を推進するため、水道施設への立入検査や水質監視の調査を行うとともに、危機管理体制の充実を図る。 1 水道生活基盤施設耐震化等事業 280,037 2 水道施設維持管理指導事業 4,777

【資料】

1. 許可申請手数料等一覧（令和元年10月1日現在）

(1) 食品衛生法関係

名 称	手数料(円)	名 称	手数料(円)
飲食店営業許可	16,800 (13,200)	食品の放射線照射業許可	23,100 (18,200)
喫茶店営業許可	10,100 (8,000)	清涼飲料水製造業許可	23,100 (18,200)
菓子製造業許可	14,700 (11,600)	乳酸菌飲料製造業許可	14,700 (11,600)
あん類製造業許可	14,700 (11,600)	氷雪製造業許可	23,100 (18,200)
アイスクリーム類製造業許可	14,700 (11,600)	氷雪販売業許可	14,700 (11,600)
乳処理業許可	23,100 (18,200)	食用油脂製造業許可	23,100 (18,200)
特別牛乳搾取処理業許可	23,100 (18,200)	マーガリン又はショートニング製造業許可	23,100 (18,200)
乳製品製造業許可	23,100 (18,200)	味噌製造業許可	16,800 (13,200)
集乳業許可	10,100 (8,000)	醤油製造業許可	16,800 (13,200)
乳類販売業許可	10,100 (8,000)	ソース類製造業許可	16,800 (13,200)
食肉処理業許可	23,100 (18,200)	酒類製造業許可	16,800 (13,200)
食肉販売業許可	10,100 (8,000)	豆腐製造業許可	14,700 (11,600)
食肉製品製造業許可	23,100 (18,200)	納豆製造業許可	14,700 (11,600)
魚介類販売業許可	10,100 (8,000)	めん類製造業許可	14,700 (11,600)
魚介類競り売り営業許可	23,100 (18,200)	そうざい製造業許可	23,100 (18,200)
魚肉練り製品製造業許可	16,800 (13,200)	缶詰又は瓶詰食品製造業許可	23,100 (18,200)
食品の冷凍又は冷蔵業許可	23,100 (18,200)	添加物製造業許可	23,100 (18,200)

(注) () は継続営業許可の場合

(2) と畜場関係

名 称	手数料(円)	名 称	手数料(円)
一般と畜場設置許可	23,000	と畜検査(牛・馬)	460
簡易と畜場設置許可	11,000	と畜検査(豚・とく・めん羊)	230
輸出牛肉衛生証明書	370円に証明した頭数1頭につき10円を加算した額		

(注) とく……生後一年未満の仔牛

(3) 化製場関係

名 称	手数料(円)	名 称	手数料(円)
死亡獣畜取扱場許可または法第8条に規定する施設の設置許可	24,000	化製場設置許可	37,000
動物の飼養または収容許可	12,000		

(4) 狂犬病予防法等関係

名 称	手数料 (円)	名 称	手数料 (円)
抑 留 犬 の 返 還 手 数 料	3,400円に保管した 日数1日につき340円 を加算した額	狂 犬 病 予 防 注 射	2,690

(5) 動物の愛護及び管理に関する法律関係

名 称	手数料 (円)	名 称	手数料 (円)
動 物 取 扱 業 の 登 録	15,000	特 定 動 物 の 飼 養 許 可	12,800
動 物 取 扱 責 任 者 研 修 の 受 講	1,000	特 定 動 物 の 飼 養 変 更 許 可	9,900
犬 またはねこの引きとり	1頭につき2,000 (生後90日未満は 500円)		

(6) 環境衛生営業六法関係

名 称	手数料 (円)	名 称	手数料 (円)
興 行 場 営 業 許 可	22,000	ク リ ー ニ ン グ 所 検 査	17,000
旅 館 業 許 可 (季 節 的 簡 易 宿 所)	22,000 (12,000)	ク リ ー ニ ン グ 師 試 験	7,800
旅 館 業 の 許 可 を 受 け た 地 位 の 承 継 の 承 認	7,500	ク リ ー ニ ン グ 師 免 許	6,200
浴 場 営 業 許 可	22,000	ク リ ー ニ ン グ 師 免 許 証 の 訂 正	3,400
理 容 所 または 美 容 所 の 検 査	17,000	ク リ ー ニ ン グ 師 免 許 証 の 再 交 付	3,800
理・美容所、クリーニング所検査 済 証 再 交 付 手 数 料	540		

(7) 温泉法関係

名 称	手数料 (円)	名 称	手数料 (円)
土地掘削許可	130,000	温泉利用許可を受けた地位の承継承認	7,500
ゆう出路増掘許可	120,000	温泉分析機関の登録	51,000
動力装置の許可	110,000	掘削・増掘・温泉採取のための施設等の変更許可	24,000
掘削許可を受けた地位の承継承認	7,500	温泉採取許可申請	36,000
ゆう出路増掘または動力装置の許可を受けた地位の承継承認	7,500	温泉採取許可を受けた地位の承継承認	7,500
温泉利用許可	36,000	可燃性天然ガス濃度申請	7,500

(8) 建築物における衛生的環境に関する法律関係

名 称	手数料 (円)	名 称	手数料 (円)
建築物清掃業者登録	36,000	建築物飲料水貯水槽清掃業者登録	36,000
建築物空気環境測定業者登録	36,000	建築物排水管清掃業者登録	36,000
建築物空気調和用ダクト清掃業者登録	36,000	建築物ねずみこん虫等防除業者登録	36,000
建築物飲料水水質検査業者登録	36,000	建築物環境衛生総合管理業者登録	46,000

(9) 食鳥検査法関係

名 称	手数料 (円)	名 称	手数料 (円)
食鳥処理事業許可	20,000	確認規程認定	5,700
食鳥処理場の構造又は設備変更許可	11,000	確認規程変更確認	2,400
食鳥処理衛生管理者の養成施設の登録	150,000	食鳥検査手数料 (一羽につき)	5
講習会の登録	90,000		

(10) ふぐ調理師、遊泳用プール

名 称	手数料 (円)	名 称	手数料 (円)
ふぐ調理師試験	7,400	ふぐ調理師免許証再交付	3,600
ふぐ調理師免許	5,800	遊泳用プール開設許可	8,800
ふぐ調理師免許証書換え	3,400	遊泳用プール再開検査	3,900

※ふぐ調理師試験に使用するふぐの代金については別途必要

2. 関係団体一覧

(令和元年10月1日作成)

名	称	代表者氏名	所	在	地	電話番号 (FAX番号)	設立年月日	出資 非出資
(一社)滋賀県生活衛生協会の	衛生協会の	理事長 玄田 宗七	〒520-0806	大津市打出浜13-39	板金会館3階	077-524-2312 (077-521-5440)	昭和46年8月26日	非出資
(公財)滋賀県生活衛生営業指導センター		理事長 片岡 一郎	〒520-0806	大津市打出浜13-39	板金会館3階	077-524-2311 (077-521-5440)	昭和55年11月7日	出資
滋賀県すし・料理生活衛生同業組合		理事長 上田 容弘	〒520-2144	大津市大萱一丁目7番8号	アールズ瀬田4F	077-526-0360 (077-521-6410)	昭和44年7月31日	出資
滋賀県喫茶飲食業生活衛生同業組合		理事長 井上 良夫	〒520-0806	大津市打出浜13-39	板金会館3階	077-545-3502 (077-543-3579)	昭和55年10月3日	出資
滋賀県食肉生活衛生同業組合		理事長 西川 俊生	〒520-0806	大津市打出浜13-39	板金会館3階	077-526-0477 (077-521-6541)	昭和41年10月3日	非出資
滋賀県理容生活衛生同業組合		理事長 宇野 臣一	〒520-0806	大津市打出浜13-39	板金会館3階	077-510-1010 (077-510-1011)	昭和33年4月1日	出資
滋賀県美容業生活衛生同業組合		理事長 玄田 宗七	〒520-0806	大津市打出浜13-39	板金会館3階	077-524-2313 (077-521-0852)	昭和33年1月23日	出資
生活衛生同業組合滋賀県興行協会		理事長 松本 智	〒522-0052	彦根市長曾根南町443	(有)アレスス内	0749-49-2400 (0749-26-5810)	昭和34年2月9日	非出資
滋賀県旅館ホテル生活衛生同業組合		理事長 前川 為夫	〒520-0806	大津市打出浜13-39	板金会館3階	077-522-2553 (077-525-1779)	昭和34年7月8日	非出資
滋賀県公衆浴場生活衛生同業組合		理事長 津田 清一	〒520-0806	大津市打出浜13-39	板金会館3階	077-524-2312 (077-521-5440)	昭和33年3月5日	非出資
滋賀県クリーニング生活衛生同業組合		理事長 片岡 一郎	〒520-0806	大津市打出浜13-39	板金会館3階	077-522-3824 (077-521-3944)	昭和32年12月19日	非出資
滋賀県社交飲食業生活衛生同業組合		理事長 大橋 外美	〒522-0083	彦根市河原二丁目2-37	KYOUNビル103	0749-24-3242 (0749-27-0850)	平成26年12月16日	非出資
(一社)滋賀ビブルメンテナス協会		会長 井元 敏雄	〒520-0831	大津市松原町11-28	朱竹石山ビル4F	077-534-4847 (077-534-3544)	昭和50年12月27日	非出資
滋賀県水道協会		会長 橋川 涉	〒520-0806	大津市打出浜13-39	板金会館3階	077-528-3645 (077-528-4860)	昭和30年7月8日	非出資
(一財)滋賀県動物保護管理協会の		理事長 柴山 隆史	〒520-3252	湖南市岩根136-98	滋賀県動物保護管理センター内	0748-75-6522 (0748-75-3295)	昭和59年3月27日	出資
(公社)滋賀県獣医師会		会長 柴山 隆史	〒520-0072	大津市松本一丁目2-20	滋賀県農業教育情報センター内	077-526-1966 (077-528-2097)	昭和43年3月23日	非出資
滋賀県二六六会		会長 古川 登志雄	〒522-0063	彦根市中央町6-22	古川日登堂内	0749-22-0037 (0749-22-0037)	昭和38年4月1日	非出資
滋賀県牛乳協会		会長 田中 敏雄	〒520-0003	大津市あかね町3番1号	日本酪農協同(株)滋賀工場内	077-522-1951 (077-522-3677)	昭和38年4月1日	非出資
(一社)滋賀県食品衛生協会の		会長 法村 賢仁	〒520-0801	大津市におの浜3丁目3-3	ヨシノビル3A	077-526-1719 (077-526-7181)	昭和56年6月10日	非出資
滋賀県ふぐ調理師会		会長 寺井 喜志雄	〒520-8314	甲賀市甲南町深川134-56		0748-86-2212	昭和51年3月17日	非出資
滋賀県菓子工業組合		理事長 竹内 晴久	〒520-0806	大津市打出浜3番7号	滋賀県産業振興協同組合ビル2F	077-525-5972 (077-523-1939)	昭和42年2月14日	非出資