

XI. 下水道事業費および下水道普及率

1. 下水道事業費（建設費）に係る財源措置（平成29年度）

区 分		流域下水道	公共下水道	都市下水路	特定環境保全公共下水道	
国庫補助金	管 渠	1 / 2	1 / 2	4 / 10	1 / 2	
	処 理 場	2 / 3 1 / 2	5.5 / 10 1 / 2		5.5 / 10 1 / 2	
地方債充当率	管 渠	補助事業	100%	90%	55%	90%
		単独事業	100%	95%	—	95%
	処 理 場	補助事業	100%	90%	—	90%
		単独事業	100%	95%	—	95%

2. 下水道事業費（建設費）に係る財源内訳（平成29年度）

(1) 公共下水道

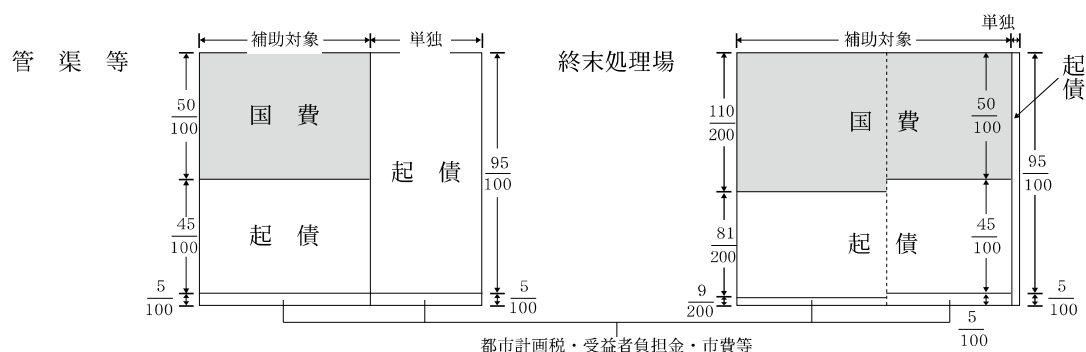

(2) 流域下水道

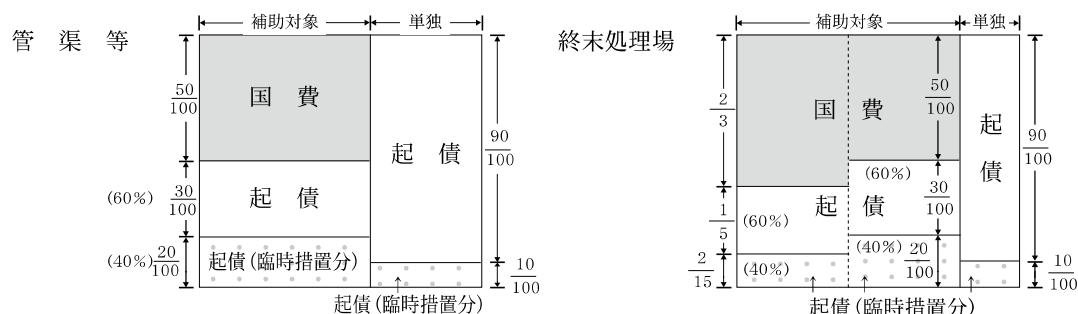

(3) 都市下水路

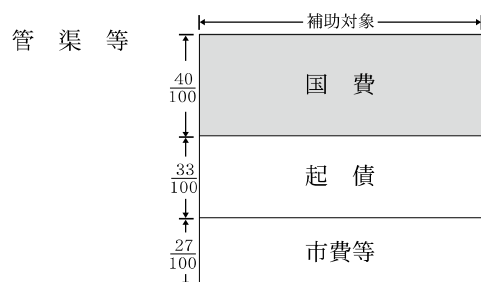

3. 公共下水道の補助対象となる管渠の範囲 (H25.5改訂)

(1) 合流式 (一般市)

(ア) 大津市の場合

予定処理区域の面積 (単位：ha)	口 径 (単位：mm)	下水排除面積 (単位：ha)
500未満	350以上	0.3以上
500以上1,000未満	450以上	0.4以上
1,000以上	450以上	0.6以上

(2) 分流汚水 (第1種適用の場合)

(ア) 人口20万人以上の市

予定処理区域の面積 (単位：ha)	口 径 (単位：mm)	下水排除量 (単位：m ³ /日)
50未満	300以上	15以上
50以上 100未満	300以上	20以上
100以上	300以上	25以上

(イ) 人口5万人以上
20万人未満の市

予定処理区域の面積 (単位：ha)	口 径 (単位：mm)	下水排除量 (単位：m ³ /日)
50未満	300以上	5以上
50以上 100未満	300以上	10以上
100以上	300以上	15以上

(ウ) 人口5万人未満の市

予定処理区域の面積 (単位：ha)	口 径 (単位：mm)	下水排除量 (単位：m ³ /日)
250未満	300以上	2以上
250以上	300以上	3以上

(エ) 町

予定処理区域の面積 (単位：ha)	口 径 (単位：mm)	下水排除量 (単位：m ³ /日)
面積によらず	300以上	2以上

(3) 分流雨水
(ア) 一般市

予定排水区域の面積 (単位：ha)	口 径 (単位：mm)	下水排除面積 (単位：ha)
50未満	300以上	1以上
50以上 100未満	400以上	2以上
100以上 200未満	500以上	3以上
200以上 300未満	600以上	5以上
300以上	700以上	7以上

(イ) 町

予定排水区域の面積 (単位：ha)	口 径 (単位：mm)	下水排除面積 (単位：ha)
50未満	300以上	0.5以上
50以上100未満	300以上	1.0以上
100以上	400以上	1.5以上

(4) 分流式の公共下水道の汚水に係る主要な管渠（弾力条項）

(ア) 一般市

予定処理区域の面積 (単位：ha)	口 径 (単位：mm)	下水排除量 (単位：m ³ /日)
250未満	300以上	2以上
250以上	300以上	3以上

(イ) 町

予定処理区域の面積 (単位：ha)	口 径 (単位：mm)	下水排除量 (単位：m ³ /日)
面積によらず	300以上	2以上

- 注) 1. 予定処理区域および予定排水区域の面積は、いずれも平成25年4月1日現在の面積とする。
 2. 市の人口区分は平成24年3月31日現在の住民基本台帳による。
 3. 予定処理区的面積は、処理区がある場合は処理区的面積、処理分区がある場合は処理分区の面積とする。
 4. 補助対象範囲は、口径または下水排除量（計画時間最大汚水量）・下水排除面積のいずれか一方が適合していればよい。
 5. (4) 弾力条項は、平成20年度以降の各年度の補助対象率の平均が基準以下であれば使うことができる。

参照：国水事第60号 H25. 5. 16 都道府県知事政令指定市長あて
 国土交通省水管理・国土保全局長通達
 「公共下水道に係る主要な管渠の範囲について」の改正について

4. 平成30年度下水道事業予算

(1) 総括

(単位：千円)

区 分	平成30年度 当初予算額 (A)	平 成 29 年 度		比 較		備 考
		当初予算額 (B)	最終予算額	増減額(A-B)	A / B %	
一 般 会 計	2,887,982	2,892,516	2,877,367	△ 4,534	99.8	
流 域 下 水 道 特 別 会 計	19,129,000	19,904,000	17,868,828	△ 775,000	96.1	
計	22,016,982	22,796,516	20,746,195	△ 779,534	96.6	

(2) 一般会計

(単位：千円)

区 分	平成30年度 当初予算額 (A)	平 成 29 年 度		比 較		備 考
		当初予算額 (B)	最終予算額	増減額(A-B)	A / B %	
流 域 下 水 道 計 画 調 査 費	4,270	5,218	4,106	△ 948	81.8	
汚 水 処 理 施 設 整 備 促 進 事 業 費	75,901	77,901	74,901	△ 2,000	97.4	
流 域 下 水 道 促 進 費	2,781,706	2,784,567	2,772,714	△ 2,861	99.9	
公 共 下 水 道 調 整 推 進 費	6,442	6,244	6,492	198	103.2	
職 員 給 与 費 (振替人件費除く)	19,663	18,586	19,154	1,077	105.8	
計	2,887,982	2,892,516	2,877,367	△ 4,534	99.8	

(3) 流域下水道事業特別会計

(単位：千円)

区 分	平成30年度 当初予算額(A)	平 成 29 年 度		比 較		備 考
		当初予算額 (B)	最終予算額	増減額(A-B)	A / B %	
流 域 下 水 道 建 設 事 業 費	7,020,929	8,049,553	6,498,062	△ 1,028,624	87.2	
流 域 下 水 道 管 理 費 (処理区管理費等)	7,560,241	7,274,331	6,804,286	285,910	103.9	
職 員 給 与 費 (振替人件費除く)	306,805	351,489	365,615	△ 44,684	87.3	
公 債 費	4,241,025	4,228,627	4,200,865	12,398	100.3	
計	19,129,000	19,904,000	17,868,828	△ 775,000	96.1	

5. 下水道事業費の推移

(1) 琵琶湖流域下水道建設費

	湖南中部
	湖西（昭和52年度～）
	東北部（昭和58年度～）
	高島（平成2年度～）

	46～ 平成元年度	2	3	4	5	6	7
補助事業	157,462,973	14,898,050	15,947,250	21,068,250	27,143,000	20,470,000	26,092,000
単独事業	5,277,922	524,215	778,676	630,384	1,059,057	1,226,674	528,951
計	162,740,895	15,422,265	16,725,926	21,698,634	28,202,057	21,696,674	26,620,951
累計	162,740,895	178,163,160	194,889,086	216,587,720	244,789,777	266,486,451	293,107,402

	湖南中部
	湖西
	東北部
	高島

	16	17	18	19	20	21	22
補助事業	16,473,750	15,780,400	12,373,200	8,712,868	10,115,200	6,273,500	6,628,239
単独事業	82,064	68,083	97,183	104,565	92,467	91,581	25,497
計	16,555,814	15,848,483	12,470,383	8,817,433	10,207,667	6,365,081	6,653,736
累計	486,087,590	501,936,073	514,406,456	523,223,889	533,431,556	539,796,637	546,450,373

(2) 琵琶湖総合開発（下水道）年次別事業費

	47年度	48	49	50	51	52
流域下水道	1,320	2,986	4,074	4,459	3,233	4,645
公共下水道	645	1,035	925	1,133	1,531	2,133
計	1,965	4,021	4,999	5,592	4,764	6,778

59年度	60	61	62	63	元年度	2
10,071	11,179	11,539	14,334	13,430	14,224	15,338
7,832	9,568	10,534	14,279	19,259	22,453	23,727
17,903	20,747	22,073	28,613	32,689	36,677	39,065

(単位：千円)

8	9	10	11	12	13	14	15
23,589,000	20,759,000	28,955,000	22,894,000	22,260,046	20,386,638	18,788,910	16,117,358
323,154	1,025,557	284,914	233,484	292,560	156,460	193,376	164,917
23,912,154	21,784,557	29,239,914	23,127,484	22,552,606	20,543,098	18,982,286	16,282,275
317,019,556	338,804,113	368,044,027	391,171,511	413,724,117	434,267,215	453,249,501	469,531,776

(単位：千円)

23	24	25	26	27	28	29	30 (当初)
6,055,492	5,458,046	5,242,421	6,461,359	6,392,320	6,330,769	6,317,839	6,696,916
31,523	45,341	40,508	137,771	462,586	645,638	138,465	266,100
6,087,015	5,503,387	5,282,929	6,599,130	6,854,906	6,976,407	6,456,304	6,963,016
552,537,388	558,040,775	563,323,704	569,922,834	576,777,740	583,754,147	590,210,451	597,173,467

29年度末事業費累計

補助事業累計	575,446,878
単独事業累計	14,763,573
総 累 計	590,210,451

(単位：百万円)

53	54	55	56	57	58
8,089	13,990	15,578	14,772	10,275	9,919
3,612	4,660	4,517	6,392	6,659	6,713
11,701	18,650	20,095	21,164	16,934	16,632

3	4	5	6	7	8	計
16,761	20,597	18,587	13,187	13,068	7,977	273,632
25,014	17,730	19,999	11,883	7,754	3,576	233,563
41,775	38,327	38,586	25,070	20,822	11,553	507,195

(3) 処理区別年次別事業費

(ア) 湖南中部処理区

補助 単独 の別	区 分		S46～H11 年度	12年度	13年度	14年度	15年度	16年度	17年度	18年度	19年度
	費 目	種 別									
補 助 対 象 事 業	本 工 費		(998,471) 187,004,321	10,886,739	12,246,251	11,930,207	6,795,558	6,647,054	4,840,086	4,698,121	4,650,511
		処理場	79,063,154	7,622,000	10,118,300	8,530,970	3,205,990	3,106,033	2,031,917	1,444,837	3,038,659
		管 渠	(998,471) 107,941,167	3,264,739	2,127,951	3,399,237	3,589,568	3,541,021	2,808,169	3,253,284	1,611,852
	測 量 試験費		(4,100) 7,314,928	585,913	705,320	174,148	68,809	191,418	187,129	275,533	224,147
		処理場	3,870,962	229,536	488,401	90,285	61,805	127,497	142,446	223,115	168,163
		管 渠	(4,100) 3,443,966	356,377	216,919	83,863	7,004	63,921	44,684	52,418	55,984
	用 地 費		1,145,192	0	0	425	0	87	41,554	2,740	0
		処理場	209,343	0	0	0	0	0	0	0	0
		管 渠	935,849	0	0	425	0	87	41,554	2,740	0
	補 償 費		(19,160) 1,666,501	22,768	40,849	22,120	48,123	19,248	28,486	4,687	9,784
		処理場	722,317	0	0	0	0	0	0	0	0
		管 渠	(19,160) 944,184	22,768	40,849	22,120	48,123	19,248	28,486	4,687	9,784
	営 繕 費		105,619	0	0	0	0	0	0	0	0
	附 帯 工事費		9,981	0	0	0	0	0	0	0	0
	事 務 費		(58,269) 3,657,646	76,226	106,124	125,953	74,781	110,996	78,608	93,734	101,069
	計		(1,080,000) 200,904,188	11,571,646	13,098,544	12,252,853	6,987,271	6,968,803	5,175,864	5,074,815	4,985,511
単 独 事 業		(21,294) 8,540,992	170,570	36,224	154,917	54,510	68,950	58,264	80,425	64,332	
合 計		(1,101,294) 209,445,180	11,742,216	13,134,768	12,407,770	7,041,781	7,037,753	5,234,128	5,155,240	5,049,843	
補 助 累 計		(1,080,000) 200,904,188	(1,080,000) 212,475,834	(1,080,000) 225,574,378	(1,080,000) 237,827,231	(1,080,000) 244,814,502	(1,080,000) 251,783,305	(1,080,000) 256,959,169	(1,080,000) 262,033,984	(1,080,000) 267,019,495	
単 独 累 計		(21,294) 8,540,992	(21,294) 8,711,562	(21,294) 8,747,786	(21,294) 8,902,703	(21,294) 8,957,213	(21,294) 9,026,163	(21,294) 9,084,427	(21,294) 9,164,852	(21,294) 9,229,184	
総 累 計		(1,101,294) 209,445,180	(1,101,294) 221,187,396	(1,101,294) 234,322,164	(1,101,294) 246,729,934	(1,101,294) 253,771,715	(1,101,294) 260,809,468	(1,101,294) 266,043,596	(1,101,294) 271,198,836	(1,101,294) 276,248,679	

注 () は住宅宅地関連分で内数である。

(単位：千円)

20年度	21年度	22年度	23年度	24年度	25年度	26年度	27年度	28年度	29年度	30年度 (当初)
5,378,447	3,203,753	3,049,815	3,610,569	2,571,584	2,688,006	2,995,767	2,001,392	2,509,794	3,377,215	3,191,820
4,416,818	2,640,576	2,360,181	2,710,219	2,110,074	2,596,953	2,226,122	1,691,107	1,865,101	2,860,214	2,267,500
961,629	563,177	689,634	900,350	461,510	91,053	769,645	310,285	644,693	517,001	924,320
149,417	226,928	130,253	109,516	139,862	144,303	94,560	125,196	124,087	67,278	142,600
103,612	159,192	65,963	43,786	83,931	101,998	27,104	43,613	28,771	19,617	30,000
45,805	67,736	64,290	65,730	55,931	42,305	67,456	81,583	95,316	47,661	112,600
0	3,435	0	0	0	0	0	0	0	0	0
0	0	0	0	0	0	0	0	0	0	0
0	3,435	0	0	0	0	0	0	0	0	0
7,450	0	2,826	2,527	0	0	0	0	4,487	0	11,900
0	0	0	0	0	0	0	0	0	0	0
7,450	0	2,826	2,527	0	0	0	0	4,487	0	11,900
0	0	0	0	0	0	0	0	0	0	0
0	0	0	0	0	0	0	0	0	0	0
98,759	84,699	69,816	90,161	63,161	16,462	64,100	46,569	57,169	85,744	96,893
5,634,073	3,518,815	3,252,710	3,812,773	2,774,607	2,848,771	3,154,427	2,173,157	2,695,537	3,530,237	3,443,213
75,970	77,093	17,653	21,313	38,330	26,626	54,705	88,443	99,366	107,281	203,800
5,710,043	3,595,908	3,270,363	3,834,086	2,812,937	2,875,397	3,209,132	2,261,600	2,794,903	3,637,518	3,647,013
(1,080,000)	(1,080,000)	(1,080,000)	(1,080,000)	(1,080,000)	(1,080,000)	(1,080,000)	(1,080,000)	(1,080,000)	(1,080,000)	(1,080,000)
272,653,568	276,172,383	279,425,093	283,237,866	286,012,473	288,861,244	292,015,671	294,188,828	296,884,363	300,414,601	303,857,814
(21,294)	(21,294)	(21,294)	(21,294)	(21,294)	(21,294)	(21,294)	(21,294)	(21,294)	(21,294)	(21,294)
9,305,154	9,382,247	9,399,900	9,421,213	9,459,543	9,486,169	9,540,874	9,629,317	9,728,683	9,835,964	10,039,764
(1,101,294)	(1,101,294)	(1,101,294)	(1,101,294)	(1,101,294)	(1,101,294)	(1,101,294)	(1,101,294)	(1,101,294)	(1,101,294)	(1,101,294)
281,958,722	285,554,630	288,824,993	292,659,079	295,472,016	298,347,413	301,556,545	303,818,145	306,613,047	310,250,565	313,897,578

(イ) 湖西処理区

補助 単独 の別	区 分		S52~H11 年度	12年度	13年度	14年度	15年度	16年度	17年度	18年度	19年度	
	費 目	種 別										
補 助 対 象 事 業	本 工 事 費		(0)									
			42,349,897	2,561,480	512,004	242,915	126,077	541,931	385,283	77,024	96,230	
		処理場		31,131,665	2,524,000	373,000	200,000	126,077	541,931	333,331	77,024	96,230
		管 渠	(0)									
			11,218,232	37,480	139,004	42,915	0	0	51,952	0	0	
	測 量 試験費		(14,500)									
			429,358	31,385	89,201	35,298	16,695	17,145	20,579	4,445	10,080	
		処理場		121,420	13,410	63,930	35,298	16,695	9,670	11,916	4,445	10,080
		管 渠	(14,500)									
			307,938	17,975	25,271	0	0	7,475	8,663	0	0	
	用 地 費		(0)									
			0	775	0	0	0	0	0	0	0	
		処理場		0	0	0	0	0	0	0	0	
		管 渠	(0)									
			0	775	0	0	0	0	0	0	0	
	補 償 費		(12,523)									
		161,407	885	0	0	0	0	0	0	0		
	処理場		76,145	885	0	0	0	0	0	0		
	管 渠	(12,523)										
		85,262	0	0	0	0	0	0	0	0		
営 繕 費			51,015	0	0	0	0	0	0	0		
附 帯 工事費			0	0	0	0	0	0	0	0		
事 務 費		(62,607)										
		723,303	10,475	9,889	2,411	1,421	5,327	5,758	1,505	1,316		
計		(89,630)										
		43,714,980	2,605,000	611,094	280,624	144,193	564,403	411,619	82,974	107,626		
単 独 事 業		9,451										
		41,588	4,704	0	0	3,789	0	0	0	0		
合 計			43,756,568	2,609,704	611,094	280,624	147,982	564,403	411,619	82,974	107,626	
補 助 累 計		(89,630)	(1,792,500)	(1,792,500)	(1,792,500)	(1,792,500)	(1,792,500)	(1,792,500)	(1,792,500)	(1,792,500)		
		43,714,980	51,314,535	51,925,629	52,206,253	52,350,446	52,914,849	53,326,468	53,409,442	53,517,068		
単 独 累 計		(9,451)	(9,451)	(9,451)	(9,451)	(9,451)	(9,451)	(9,451)	(9,451)	(9,451)		
		41,588	787,925	787,925	787,925	791,714	791,714	791,714	791,714	791,714		
総 累 計		(99,081)	(1,801,951)	(1,801,951)	(1,801,951)	(1,801,951)	(1,801,951)	(1,801,951)	(1,801,951)	(1,801,951)		
		43,756,568	52,102,460	52,713,554	52,994,178	53,142,160	53,706,563	54,118,182	54,201,156	54,308,782		

注 () は住宅宅地関連分で内数である。

(単位：千円)

20年度	21年度	22年度	23年度	24年度	25年度	26年度	27年度	28年度	29年度	30年度 (当初)
0	49,116	69,367	83,780	78,929	173,460	1,001,253	2,221,697	584,017	585,078	514,242
0	49,116	69,367	63,840	0	159,056	963,353	2,032,517	321,450	191,418	281,600
0	0	0	19,940	78,929	14,404	37,900	189,180	262,567	393,660	232,642
24,495	31,040	26,685	24,267	29,735	51,974	36,703	21,571	81,184	110,182	40,300
24,495	21,082	13,738	23,783	23,919	39,724	22,616	15,490	72,410	110,182	26,300
0	9,958	12,947	484	5,816	12,250	14,087	6,081	8,774	0	14,000
0	0	0	0	0	0	0	0	0	0	0
0	0	0	0	0	0	0	0	0	0	0
0	0	0	0	0	0	0	0	0	0	0
0	0	0	0	0	0	0	0	0	0	57,750
0	0	0	0	0	0	0	0	0	0	57,750
0	0	0	0	0	0	0	0	0	0	0
0	0	0	0	0	0	0	0	0	0	0
0	0	0	0	0	0	0	0	0	0	0
0	0	0	0	0	0	0	0	0	0	0
365	2,047	1,692	2,965	5,077	1,307	21,529	49,124	14,414	17,307	17,729
24,860	82,203	97,744	111,012	113,741	226,741	1,059,485	2,292,392	679,615	712,567	630,021
0	0	0	0	0	0	2,058	14,514	13,464	0	1,200
24,860	82,203	97,744	111,012	113,741	226,741	1,061,543	2,306,906	693,079	712,567	631,221
(1,792,500)	(1,792,500)	(1,792,500)	(1,792,500)	(1,792,500)	(1,792,500)	(1,792,500)	(1,792,500)	(1,792,500)	(1,792,500)	(1,792,500)
53,541,928	53,624,131	53,721,875	53,832,887	53,946,628	54,173,369	55,232,854	57,525,246	58,204,861	58,917,428	59,547,449
(9,451)	(9,451)	(9,451)	(9,451)	(9,451)	(9,451)	(9,451)	(9,451)	(9,451)	(9,451)	(9,451)
791,714	791,714	791,714	791,714	791,714	791,714	793,772	808,286	821,750	821,750	822,950
(1,801,951)	(1,801,951)	(1,801,951)	(1,801,951)	(1,801,951)	(1,801,951)	(1,801,951)	(1,801,951)	(1,801,951)	(1,801,951)	(1,801,951)
54,333,642	54,415,845	54,513,589	54,624,601	54,738,342	54,965,083	56,026,626	58,333,532	59,026,611	59,739,178	60,370,399

(ウ) 東北部処理区

補助 単独 の別	区 分		S58~H11 年度	12年度	13年度	14年度	15年度	16年度	17年度	18年度	19年度
	費 目	種 別									
補 助 対 象 事 業	本 工	事 費	72,745,720	6,027,221	3,878,787	4,191,508	8,426,424	8,521,151	9,377,896	6,290,369	3,065,616
		処理場	10,113,650	2,498,411	2,813,981	3,009,469	7,157,202	7,350,211	7,367,466	4,098,792	1,494,963
		管 渠	62,632,070	3,528,810	1,064,806	1,182,039	1,269,222	1,170,940	2,010,429	2,191,577	1,570,653
	測 量	試 験 費	2,222,590	695,363	334,994	364,086	154,468	149,499	190,089	213,894	293,322
		処理場	1,566,294	410,614	184,795	268,672	80,042	93,717	105,539	89,935	278,443
		管 渠	656,296	284,749	150,199	95,414	74,426	55,782	84,550	123,959	14,879
		用地費	2,084,315	610	69	156,084	259	0	0	0	0
		処理場	1,967,006	0	0	156,046	0	0	0	0	0
		管 渠	117,309	610	69	38	259	0	0	0	0
		補償費	1,644,746	45,129	18,248	14,944	5,748	22,472	4,416	51,544	19,609
		処理場	706,498	166	0	0	0	0	0	0	0
		管 渠	938,248	44,963	18,248	14,944	5,748	22,472	4,416	51,544	19,609
		管轄費	0	0	0	0	0	0	0	0	0
		附 帯 工事費	0	0	0	0	0	0	0	0	0
		事務費	1,489,869	63,277	20,902	41,131	77,948	63,371	113,347	74,959	65,614
		計	80,106,466	6,831,600	4,253,000	4,767,753	8,664,847	8,756,493	9,685,747	6,630,766	3,444,161
単 独 事 業			2,151,766	83,346	108,738	30,845	101,106	13,114	9,377	15,625	31,654
合 計			82,150,556	6,914,946	4,361,738	4,798,598	8,765,953	8,769,607	9,695,124	6,646,391	3,475,815
補 助 累 計			80,106,466	109,677,713	113,930,713	118,698,466	127,363,313	136,119,806	145,805,553	152,436,319	155,880,480
単 独 累 計			2,151,766	2,235,112	2,343,850	2,374,695	2,475,801	2,488,915	2,498,292	2,513,917	2,545,571
総 累 計			82,150,556	111,912,825	116,274,563	121,073,161	129,839,114	138,608,721	148,303,845	154,950,236	158,426,051

注 () は住宅宅地関連分で内数である。

(単位：千円)

20年度	21年度	22年度	23年度	24年度	25年度	26年度	27年度	28年度	29年度	30年度 (当初)
4,075,500	2,283,694	2,951,060	1,921,109	2,088,446	1,972,288	2,643,221	1,432,277	1,868,328	1,546,626	1,841,600
2,632,169	1,451,603	2,092,708	734,574	750,384	187,279	417,503	282,336	939,752	593,549	837,100
1,443,331	832,091	858,352	1,186,535	1,338,062	1,785,009	2,225,718	1,149,941	928,576	953,077	1,004,500
198,489	286,669	221,454	157,667	234,380	121,980	137,890	117,990	145,000	97,316	219,000
171,446	97,735	48,743	25,124	115,671	52,313	122,958	84,826	5,855	23,178	52,000
27,043	188,934	172,711	132,543	118,709	69,667	14,932	33,164	139,145	74,138	167,000
0	0	0	0	8,370	0	0	700	0	0	0
0	0	0	0	0	0	0	0	0	0	0
0	0	0	0	8,370	0	0	700	0	0	0
3,596	3,349	2,582	4,727	8,547	5,899	11,418	15,076	5,908	2,172	28,840
0	0	0	0	0	0	0	0	0	0	840
3,596	3,349	2,582	4,727	8,547	5,899	11,418	15,076	5,908	2,172	28,000
0	0	0	0	0	0	0	0	0	0	0
0	0	0	0	0	0	0	0	0	0	0
89,884	64,325	73,559	42,051	51,967	13,119	57,923	34,294	43,753	40,977	60,500
4,367,469	2,638,037	3,248,655	2,125,554	2,391,710	2,113,286	2,850,452	1,600,337	2,062,989	1,687,091	2,149,940
16,327	14,488	7,844	10,210	6,078	12,979	5,097	19,792	12,625	21,316	59,400
4,383,796	2,652,525	3,256,499	2,135,764	2,397,788	2,126,265	2,855,549	1,620,129	2,075,614	1,708,407	2,209,340
160,247,949	162,885,986	166,134,641	168,260,195	170,651,905	172,765,191	175,615,643	177,215,980	179,278,969	180,966,059	183,115,999
2,561,898	2,576,386	2,584,230	2,594,440	2,600,518	2,613,497	2,618,594	2,638,386	2,651,011	2,672,327	2,731,727
162,809,847	165,462,372	168,718,871	170,854,635	173,252,423	175,378,688	178,234,237	179,854,366	181,929,980	183,638,386	185,847,726

(エ) 高島処理区

補助 単独 の別	区 分		H2~11 年度	12年度	13年度	14年度	15年度	16年度	17年度	18年度	19年度
	費 目	種 別									
補 助 対 象 事 業	本 工 費		21,595,615	1,165,787	2,331,675	1,436,484	280,243	139,508	498,162	518,696	167,128
		処理場	10,375,802	756,000	2,296,500	1,436,484	0	16,169	272,560	387,782	160,295
		管 渠	11,219,813	409,787	35,175	0	280,243	123,339	225,603	130,914	6,833
	測 量 試験費		362,538	62,536	48,211	30,322	36,225	41,429	3,704	50,778	5,541
		処理場	190,374	29,251	41,080	2,940	11,550	25,416	0	40,720	1,301
		管 渠	172,164	33,285	7,131	27,382	24,675	16,013	3,704	10,058	4,240
	用地費		0	0	0	0	0	0	1,242	0	0
		処理場	0	0	0	0	0	0	0	0	0
		管 渠	0	0	0	0	0	0	1,242	0	0
	補償費		14,692	1,853	0	0	799	220	0	7,331	0
		処理場	0	0	0	0	715	220	0	0	0
		管 渠	14,692	1,853	0	0	84	0	0	7,331	0
	管轄費		0	0	0	0	0	0	0	0	0
	附 帯 工事費		0	0	0	0	0	0	0	0	0
	事務費		113,026	21,624	44,114	20,874	3,780	2,894	4,061	7,840	2,901
		計	22,085,871	1,251,800	2,424,000	1,487,680	321,047	184,051	507,170	584,645	175,570
単 独 事 業		417,009	33,940	11,498	7,614	5,512	0	442	1,133	8,579	
合 計		22,502,880	1,285,740	2,435,498	1,495,294	326,559	184,051	507,612	585,778	184,149	
補 助 累 計		22,085,871	28,070,487	30,494,487	31,982,167	32,303,214	32,487,265	32,994,435	33,579,080	33,754,650	
単 独 累 計		417,009	450,949	462,447	470,061	475,573	475,573	476,015	477,148	485,727	
総 累 計		22,502,880	28,521,436	30,956,934	32,452,228	32,778,787	32,962,838	33,470,450	34,056,228	34,240,377	

注 () は住宅宅地関連分で内数である。

(単位：千円)

20年度	21年度	22年度	23年度	24年度	25年度	26年度	27年度	28年度	29年度	30年度 (当初)
63,733	20,007	20,192	0	145,791	34,802	30,277	303,871	837,121	365,675	396,200
60,530	20,007	6,269	0	144,566	27,802	30,277	273,871	837,121	337,937	304,200
3,203	0	13,923	0	1,225	7,000	0	30,000	0	27,738	92,000
23,745	13,629	8,044	5,989	31,396	18,513	26,650	19,843	67,776	48,452	115,900
23,745	8,169	1,713	3,497	31,396	16,434	14,168	8,089	31,995	32,830	74,000
0	5,460	6,331	2,492	0	2,079	12,482	11,754	35,781	15,622	41,900
0	0	0	0	0	0	0	0	0	0	0
0	0	0	0	0	0	0	0	0	0	0
0	0	0	0	0	0	0	0	0	0	0
0	0	0	0	0	0	0	0	0	0	0
0	0	0	0	0	0	0	0	0	0	0
0	0	0	0	0	0	0	0	0	0	0
0	0	0	0	0	0	0	0	0	0	0
0	0	0	0	0	0	0	0	0	0	0
0	0	0	0	0	0	0	0	0	0	0
0	0	0	0	0	0	0	0	0	0	0
1,320	809	894	164	5,970	308	1,181	7,088	19,607	10,309	14,828
88,798	34,445	29,130	6,153	183,157	53,623	58,108	330,802	924,504	424,436	526,928
170	0	0	0	521	903	75,909	339,831	525,528	9,868	1,700
88,968	34,445	29,130	6,153	183,678	54,526	134,017	670,633	1,450,032	434,304	528,628
33,843,448	33,877,893	33,907,023	33,913,176	34,096,333	34,149,956	34,208,064	34,538,866	35,463,370	35,887,806	36,414,734
485,897	485,897	485,897	485,897	486,418	487,321	563,230	903,061	1,428,589	1,438,457	1,440,157
34,329,345	34,363,790	34,392,920	34,399,073	34,582,751	34,637,277	34,771,294	35,441,927	36,891,959	37,326,263	37,854,891

(4) 下水道事業費の推移（総事業費）

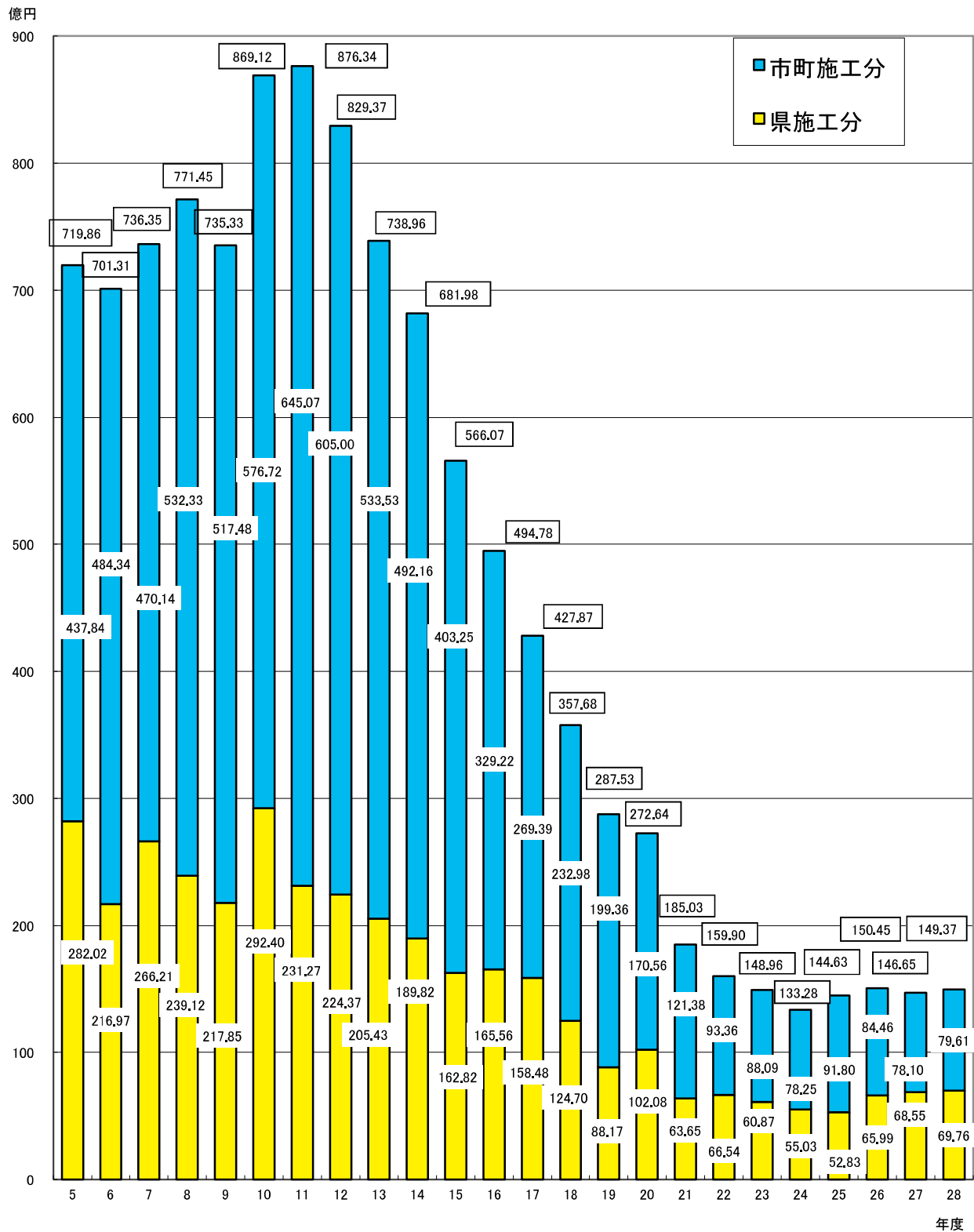

(5) 公共下水道年次別事業費

区分	市町名	H4年度まで	5年度	6年度	7年度	8年度	9年度	10年度	11年度	12年度	13年度	14年度	15年度	16年度
湖南中部	大津市	20,540,657	2,993,700	2,862,452	2,392,040	2,275,924	1,645,780	1,488,525	2,183,379	1,399,413	1,188,143	1,267,416	675,085	1,169,725
	近江八幡市	12,415,760	2,133,902	3,468,441	3,158,292	2,465,000	3,514,223	3,839,409	3,231,646	4,291,240	1,883,590	1,930,900	1,582,599	1,902,090
	草津市	23,569,489	3,126,907	2,914,716	2,758,344	3,117,654	3,919,894	4,397,521	4,292,778	3,304,480	3,210,999	2,588,674	2,318,838	1,778,614
	守山市	14,764,274	1,875,007	2,955,870	2,038,674	3,604,241	2,969,219	4,172,576	3,251,947	2,857,064	948,074	509,521	587,290	483,537
	栗東市	12,431,973	1,695,028	1,881,192	1,413,655	1,257,201	1,405,188	1,208,358	1,693,058	1,856,869	1,601,688	1,233,016	1,110,937	787,400
	甲賀市	4,763,537	1,828,807	2,040,511	2,196,930	2,670,633	3,059,221	4,363,204	4,136,931	4,471,399	4,143,765	3,942,374	3,251,677	2,074,199
	野洲市	14,177,035	1,827,965	1,763,895	1,679,756	1,487,576	1,838,052	1,673,799	1,416,737	1,807,624	2,087,328	978,237	791,149	242,650
	湖南市	10,044,678	1,612,172	1,805,143	1,710,945	1,676,907	1,620,435	2,117,006	2,815,359	1,584,001	1,715,133	1,738,691	1,283,342	1,422,012
	東近江市	9,070,597	2,362,281	2,426,384	1,958,091	3,026,802	3,020,222	3,482,065	4,095,577	3,808,695	3,832,875	3,691,556	3,042,134	3,175,869
	日野町	2,359,504	910,014	1,333,829	880,309	1,271,576	1,145,955	822,581	1,194,330	945,249	679,471	716,951	606,959	636,269
	竜王町	3,259,375	795,859	691,305	704,206	515,852	448,524	413,161	592,875	470,270	503,628	428,874	335,543	377,637
	計	127,396,879	21,161,642	24,143,738	20,891,242	23,369,366	24,586,713	27,978,205	28,904,617	26,796,304	21,794,694	19,026,210	15,585,553	14,050,002
湖西	大津市	28,144,475	4,810,332	4,533,768	4,710,409	3,544,290	2,989,296	3,557,023	3,586,639	2,957,044	2,456,623	2,481,167	1,730,683	1,074,222
	計	28,144,475	4,810,332	4,533,768	4,710,409	3,544,290	2,989,296	3,557,023	3,586,639	2,957,044	2,456,623	2,481,167	1,730,683	1,074,222
東北部	彦根市	18,206,210	4,418,811	4,588,370	5,120,859	4,919,965	4,965,047	4,906,143	5,445,713	4,813,711	5,004,018	6,983,960	4,743,875	3,622,054
	長浜市	14,484,292	4,998,816	5,433,411	5,849,916	6,766,152	5,935,382	6,053,224	7,773,101	6,624,269	8,438,491	7,266,294	6,068,129	4,333,892
	東近江市													
	米原市	3,964,855	2,424,599	2,121,239	2,195,461	2,368,597	2,563,593	3,427,058	4,321,705	4,765,004	5,706,606	4,809,231	4,148,364	2,649,215
	愛荘町	2,540,425	1,552,365	1,406,255	1,497,814	1,908,176	2,140,689	2,519,714	3,217,014	2,881,867	1,884,429	975,288	1,214,261	700,602
	豊郷町	293,893	396,987	225,500	287,695	900,354	526,164	575,765	807,756	928,681	862,838	922,729	252,964	43,914
	甲良町	331,779	368,000	651,836	433,043	347,059	355,846	390,487	465,376	598,224	589,358	912,168	1,032,566	683,749
	多賀町	1,214,750	492,441	449,696	461,220	448,143	683,571	913,104	1,632,316	723,158	343,620	208,562	163,424	345,132
	計	41,036,204	14,652,019	14,876,307	15,846,008	17,658,446	17,170,292	18,785,495	23,662,981	21,334,914	22,829,360	22,078,232	17,623,583	12,378,558
高島	高島市	1,540,306	1,435,967	2,052,336	2,182,182	2,876,710	2,890,404	3,836,881	4,756,841	4,940,601	3,473,173	2,960,661	2,361,091	2,360,748
	計	1,540,306	1,435,967	2,052,336	2,182,182	2,876,710	2,890,404	3,836,881	4,756,841	4,940,601	3,473,173	2,960,661	2,361,091	2,360,748
単独	大津市	34,988,127	1,153,790	1,482,522	1,668,089	3,376,669	2,855,973	2,137,323	2,428,828	2,933,776	1,773,862	1,815,840	2,136,474	1,666,739
	近江八幡市	808,699							8,705	95,489				
	甲賀市	454,795	414,748	999,439	1,287,817	1,733,920	828,724	1,097,200	1,009,726	1,435,994	1,022,966	853,434	887,803	1,392,119
	高島市	55,207	155,602	345,638	428,430	673,979	426,150	280,339	149,051	5,928	2,808	579		
	計	36,306,828	1,724,140	2,827,599	3,384,336	5,784,568	4,110,847	3,514,862	3,596,310	4,471,187	2,799,636	2,669,853	3,024,277	3,058,858
合計	234,424,692	43,784,100	48,433,748	47,014,177	53,233,380	51,747,552	57,672,466	64,507,388	60,500,050	53,353,486	49,216,123	40,325,187	32,922,388	

(単位：千円)

17年度	18年度	19年度	20年度	21年度	22年度	23年度	24年度	25年度	26年度	27年度	28年度	合計	市町名
941,702	627,064	695,581	431,735	266,057	250,820	233,315	291,113	251,818	279,246	423,544	322,138	47,096,372	大津市
1,341,829	1,314,750	1,000,595	859,005	649,485	363,349	535,722	358,606	211,318	231,522	443,206	166,157	53,292,636	近江八幡市
1,479,821	1,794,484	1,240,603	975,867	509,929	608,961	309,428	550,817	636,951	567,642	592,641	978,672	71,544,724	草津市
896,210	459,905	481,077	310,291	268,885	119,033	281,207	225,898	168,450	727,487	367,284	416,482	45,739,503	守山市
860,538	679,200	714,605	412,590	677,694	422,425	454,377	427,912	276,056	433,455	514,022	249,521	35,697,958	栗東町
2,067,008	2,269,098	1,609,450	941,012	466,800	357,631	527,990	280,462	414,680	443,963	614,462	696,179	53,631,923	甲賀市
237,415	88,612	77,183	191,141	39,083	53,796	33,592	70,702	106,330	132,521	230,869	205,881	33,238,928	野洲市
1,260,503	1,378,837	1,329,316	1,208,491	1,086,831	841,108	639,978	590,904	595,098	618,790	590,275	367,659	41,653,614	湖南市
3,146,339	2,934,799	2,174,359	3,565,628	1,575,981	791,380	306,904	117,917	20,835	18,712	45,399	49,857	61,741,258	東近江市
497,481	754,958	475,300	463,000	374,393	357,829	318,550	156,919	214,163	149,015	137,589	180,162	17,582,356	日野町
365,167	152,835	303,472	170,469	154,928	58,419	478,084	14,493	13,549	5,082	36,930	18,036	11,308,573	竜王町
13,094,013	12,454,542	10,101,541	9,529,229	6,070,066	4,224,751	4,119,147	3,085,743	2,909,248	3,607,435	3,996,221	3,650,744	472,527,845	計
893,514	510,985	578,653	699,253	1,053,330	479,700	583,795	545,335	1,162,465	823,217	593,315	630,131	75,129,664	大津市
893,514	510,985	578,653	699,253	1,053,330	479,700	583,795	545,335	1,162,465	823,217	593,315	630,131	75,129,664	計
2,709,541	2,104,667	1,587,323	988,973	854,993	739,613	615,712	707,356	1,012,444	1,068,025	975,708	1,273,307	92,376,398	彦根市
2,661,872	1,111,998	518,717	551,018	431,230	439,474	224,807	208,249	426,870	708,836	402,278	328,441	98,039,159	長浜市
						3,382	31,525	95,802	112,213	220,213	223,452	686,587	東近江市
1,594,122	1,195,774	779,468	1,041,760	618,816	338,566	164,192	43,799	92,706	91,156	80,059	354,796	51,860,741	米原市
780,587	393,189	583,837	680,141	449,796	381,157	226,250	339,362	357,663	373,340	300,595	448,984	29,753,800	愛荘町
97,440	72,526		13,000	279,918	286,458	8,656	7,673	8,609	19,116	140,014	57,145	8,015,795	豊郷町
714,272	461,521	352,108	328,943	109,603	78,200	9,673	2,273	9,437	1,638	80,633	93,917	9,401,709	甲良町
128,529	301,626	367,108	36,957	6,991	4,952	13,302	6,817	8,934	434,805	2,652	7,159	9,391,810	多賀町
8,686,363	5,641,301	4,188,561	3,640,792	2,751,347	2,268,420	1,265,974	1,347,054	2,012,465	2,809,129	2,202,152	2,787,201	299,525,999	計
1,628,258	1,960,080	1,728,873	1,374,409	983,245	43,000	271,839	58,289	105,717	158,162	176,296	92,837	46,248,906	高島市
1,628,258	1,960,080	1,728,873	1,374,409	983,245	43,000	271,839	58,289	105,717	158,162	176,296	92,837	46,248,906	計
1,260,645	665,553	1,267,962	1,382,335	1,124,823	2,266,161	2,510,014	2,769,569	2,988,306	1,035,735	781,102	387,737	78,857,954	大津市
7,400												920,293	近江八幡市
1,368,975	2,066,037	2,070,209	430,118	155,232	53,796	58,400	19,500	1,862	11,880	60,441	412,747	20,127,882	甲賀市
												2,523,711	高島市
2,637,020	2,731,590	3,338,171	1,812,453	1,280,055	2,319,957	2,568,414	2,789,069	2,990,168	1,047,615	841,543	800,484	102,429,840	計
26,939,168	23,298,498	19,935,799	17,056,136	12,138,043	9,335,828	8,809,169	7,825,490	9,180,063	8,445,558	7,809,527	7,961,397	995,862,254	合計

(出典・平成30年度財源内訳調査)

6. 受益者負担金の状況

(平成30年3月31日現在)

区分	市町名	条例制定年月日	負担区名称	負担区設定年度(年)	単位負担金額(円/㎡)	徴収年限(年)	負担区面積(ha)	賦課済面積		備考
								H29年度賦課面積	H29年度末賦課済面積	
湖 南 中 部	大津市	S46.12.25	湖南負担区	S57	150	3	1,934.90	4.33 637.51		
	近江八幡市	S60.12.26	近江八幡第1負担区	S61	250	3	975.40	1.66 941.76		
		H11. 3.29	近江八幡第1分担区	H11	250		378.30	2.57 158.58		
		S63.12.28	安土第1負担区	H元	250	3	56.70	0.06 36.23		
				H 2			37.40	0.12 33.45		
				H 6			43.02	0.02 41.54		
				H 8			68.35	0.08 43.41		
			安土第5負担区	H10	15.80	0.00 12.86	分担金			
			安土第6負担区	H12	13.95	0.12 14.07				
			安土第7負担区		6.00	0.00 5.70	分担金			
			安土第8負担区	H13	9.37	0.00 6.58				
			安土第9負担区	H14	17.80	0.01 15.02	分担金			
	草津市	S56.10. 5	第1負担区	S57	3	182	308.60	0.40 173.13		
			第2負担区			195	1,938.65	4.44 1,615.44		
		H 6.12.21	第3負担区	H 7	250	803.68	1.82 599.48			
		H 9.12.22	第4負担区	H 10	300	98.51	0.20 84.67	分担金		
	守山市	S56.10.20	守山負担区	S56	200	5	1,809.70	3.65 879.24		
	栗東市	S56.10. 1	小柿負担区	S56	200	3	348.70	1.03 318.78		
			駒井沢負担区	S60			185.60	0.00 142.54		
			下鈎負担区	H 2			298.10	0.94 220.64		
			手原負担区	H 3			109.10	1.38 139.46		
			出庭負担区				388.10	0.64 379.37		
			下戸山負担区	H10			136.90	0.11 144.73		
上砥山負担区			H13	249.70			0.00 314.53			
甲賀市	H16.10. 1	水口負担区	H 16	3	250	1,378.70	10.04 918.85	分担金あり		
		甲賀負担区			420	524.20	0.50 435.18			
		甲南負担区			400	636.20	2.09 434.52			

区分	市町名	条例制定年月日	負担区名称	負担区設定年度(年)	单位負担金額(円/㎡)	徴収年限(年)	負担区面積(ha)	賦課済面積		備考	
								H29年度賦課面積	H29年度末賦課済面積		
湖 南 中 部	野 洲 市	H16.10.1	中主第1負担区	H12	250	3	82.10	0.00	64.95		
			中主第2負担区				18.60	0.00	4.34		
			中主第3負担区				31.30	0.00	8.55		
			木部・虫生・八夫分担区	H 2			51.80	0.00	33.17		
			比江・小比江・乙窪分担区				42.90	0.00	23.21		
			吉川・菖蒲分担区	H 5			119.30	0.00	17.16		
			五条・六条・井口分担区	H 6			123.50	0.00	30.68		
			比留田分担区				83.30	0.00	20.63		
			野洲中央負担区	S57			200	160.90	0.00		113.89
			野洲北負担区	S60			220	908.76	0.00		355.91
			野洲中央第2負担区	H 2				203.00	0.00		139.39
			篠原負担区					284.14	2.52		141.21
			野洲南負担区	H 3				357.50	0.00		167.03
			守山負担区	H12				50.00	0.00		44.30
	湖 南 市	H16.10.1	石部負担区	H16	240	3		445.71	0.00	359.83	
			甲西菩提寺第1負担区	S63	157.95			0.00	69.17		
			甲西北第1負担区	H元	54.43			0.00	35.41		
			甲西菩提寺第2負担区	H 3	17.74			0.00	11.02		
			甲西北第2負担区		140.50			26.50	79.14		
			甲西北第3負担区	H 5	53.76			0.00	35.23		
			甲西菩提寺第3負担区	H 6	71.97			0.00	67.03		
			甲西南第1負担区		322.78			9.42	208.73		
			甲西北第4負担区	H 10	401.31			1.23	320.42		
			正福寺負担区	H11	255		56.01	0.00	55.14	分担金	
			甲西南第2負担区	H12	162.30		0.42	126.68			

区分	市町名	条例制定年月日	負担区名称	負担区設定年度(年)	単位負担金額(円/㎡)	徴収年限(年)	負担区面積(ha)	賦課済面積 H29年度賦課面積 H29年度末賦課済面積	備考		
湖 南 中 部	東近江市	H17. 2.11	第1負担区	H16	250	3	762.40	0.76 722.90			
			第2負担区		420		465.10	0.29 439.67			
			第3負担区		ます割額 125,000+ 250円/㎡		415.10	1.09 404.65			
			第4負担区				0.00	0.00 0.00			
		H18. 1. 1	第5負担区	H17	270		488.00	0.90 395.63			
			第6負担区				0.00	0.00 0.00			
			第7負担区		300		414.20	0.50 361.04			
			第8負担区				136.60	0.49 94.34			
		H27. 4. 1	第9負担区	H27	250		883.10	20.80 108.40			
	日野町	H 6. 9.30	日野中央第1負担区	H 6	330	5	66.30	0.00 65.73			
			日野中央第2負担区	H11	380		190.20	0.00 152.59			
			日野中央第3負担区	H14			107.39	0.00 59.41			
			日野中央第4負担区	H17			11.20	0.00 6.20			
			日野中央第5負担区	H21			21.43	0.00 16.71			
			日野中央第6負担区	H23			34.06	0.00 31.13			
			日野西第1負担区	H 7			360	64.30		0.00 44.55	
			日野西第2負担区	H12	380		50.50	0.00 36.27			
			日野西第3負担区	H14			16.00	0.00 10.13			
			日野西第4負担区	H17			80.94	0.00 55.03			
			日野北第1負担区	H12			17.90	0.00 10.35			
			日野北第2負担区	H21			58.94	0.00 36.54			
			日野北第3負担区	H29			50.70	0.00 0.00			
			竜王町	H 3. 8.30			第1負担区	H 3		250	3
	第2負担区	H 6				358.00	51.00 319.07				
	湖 南 中 部 計							22,140.65		152.13 14,771.58	

区分	市町名	条例制定年月日	負担区名称	負担区設定年度(年)	単位負担金額(円/㎡)	徴収年限(年)	負担区面積(ha)	賦課済面積 H29年度賦課面積 H29年度末賦課済面積	備考
湖 西	大津市	S46.12.25	湖西負担区	S60	154	3	2,400.70	7.44 699.65	
			和邇負担区	H 2	240		179.10	1.03 130.88	
			木戸負担区	H 4			212.90	2.18 97.80	
			小松負担区				220.40	1.70 104.61	
			湖 西 計				3,013.10	12.35 1,032.94	

区分	市町名	条例制定年月日	負担区名称	負担区設定年度(年)	単位負担金額(円/㎡)	徴収年限(年)	負担区面積(ha)	賦課済面積 H29年度賦課面積 H29年度末賦課済面積	備考
東 北 部	彦根市	H 2. 9.29	第1負担区	H 2	290	3	526.00	0.00 484.85	分担金あり
			第2負担区	H 3	300		297.00	0.04 191.29	
			城陽負担区	H 6	310		220.00	0.51 183.87	
			鳥居本負担区		320		157.00	0.11 62.58	
			第3負担区	H 7			330	584.00	
			第4負担区	H 8	340			757.00	
			河瀬亀山負担区				H11	350	
			稲枝負担区						
	長浜市	H18.2.13	長浜負担区	H 2	310	3	1,720.60	17.24 1,626.81	分担金あり
			浅井負担区	H 7	戸制定額 120,000+ 250/㎡		644.40	1.94 622.44	1000㎡ 以上猶予
			びわ負担区	H 3	480		139.20	0.04 62.57	
		H21.9.19	虎姫負担区	H 7	400	3	265.80	0.35 229.00	
			湖北負担区	H 7	柵1個 300,000	3	200.90	1.11 156.93	
			高月負担区	H 8	500	3	515.00	0.21 468.69	分担金あり
			木之本負担区	H11	480	3	321.70	0.30 321.64	分担金あり
		米原市	H17. 2.14	山東負担区	H12	500	3	666.50	3.26 483.74
	伊吹負担区			H12	均等割額 200,000 +200/㎡	399.00		0.62 332.61	
	米原負担区			H 2	500	617.00		0.88 581.79	
	H17.10. 1		近江負担区	H 2	380	3	497.10	0.58 391.33	
	東近江市	H26. 4. 1	第9負担区	H26	250	3	62.20	27.72 27.72	
	愛荘町	H18. 2.13	秦荘分担区	H18	460	5	512.80	0.38 443.14	分担金あり
			愛知川負担区				560.20	0.36 463.80	
	豊郷町	H 8. 9.25	豊郷町負担区	H 8	400	3	368.70	1.02 276.99	
	甲良町	H 9. 9.19	甲良町分担区	H 9	個人ます割 160,000/個 法人面積割 400/㎡	3	442.10	0.00 402.85	
	多賀町	H 6.10.17	第1負担区	H 7	450	3	216.70	(2負担区計)	
			第1分担区	H 8			116.80	0.00 330.50	
	東 北 部 計							11,823.70	65.49 9,144.29

区分	市町名	条例制定年月日	負担区名称	負担区設定年度(年)	単位負担金額(円/㎡)	徴収年限(年)	負担区面積(ha)	賦課済面積 H29年度賦課面積 H29年度末賦課済面積	備考		
高島	高島市	H17. 1. 1	マキノ町第1負担区	H16	300	3	363.10	0.00 137.55	分担金あり		
			今津町第1負担区		350		225.70	0.00 224.50	分担金あり		
			今津町第2負担区				135.80	0.00 122.35			
			今津町第3負担区				92.70	0.00 45.52			
			今津町第4負担区				135.20	0.00 9.54			
			安曇川町第1分担区		400		371.10	0.00 308.54	分担金あり		
			安曇川町第1負担区				228.70	0.00 164.65			
			高島町第1負担区		350		H16	320	335.40	0.00 222.76	分担金あり
			新旭町第1分担区					38.10	0.00 28.60	分担金あり	
			新旭町第2分担区					57.50	0.00 49.20		
			新旭町第3分担区					91.00	0.00 68.30		
			新旭町第4分担区					98.10	0.00 83.28		
			新旭町第5分担区					H17	13.00		0.00 13.00
			新旭町第6分担区						72.30		0.00 67.93
			新旭町第1負担区					H16	197.50		0.00 172.87
			新旭町第2負担区						45.80		0.00 44.52
			H26.12.22					全て上に同じ			350
		高島計							2,501.00		0.00 1,763.11

区分	市町名	条例制定年月日	負担区名称	負担区設定年度(年)	単位負担金額(円/㎡)	徴収年限(年)	負担区面積(ha)	賦課済面積 H29年度賦課面積 H29年度末賦課済面積	備考
単独	大津市	S46.12.25	大津負担区	S41	139	3	193.30	0.00 154.58	分担金あり
			膳所負担区	S45	143		190.70	0.20 147.16	
			皇子山負担区	S51	145		417.13	0.63 212.45	
			晴嵐・山手負担区				670.17	4.39 371.10	
			藤尾負担区	H 3	159		92.00	0.09 24.89	
	甲賀市	H16.10. 1	土山負担区	H16	600	3	432.30	5.65 340.65	分担金あり
		H19. 9.28	信楽負担区	H19	600	3	476.20	2.10 121.04	分担金あり
	高島市	H17. 1. 1	朽木分担区	H16	200,000/ます	3	57.60	0.00 56.85	
		H26.12.22	同上			350	3	同上	H27.4.1以降新たに賦課するもの
	単 独 計							2,529.40	13.06 1,428.72

県 合 計							42,007.85	243.03 28,140.64	
-------	--	--	--	--	--	--	-----------	---------------------	--

7. 下水道普及率

下水道処理人口普及率の推移

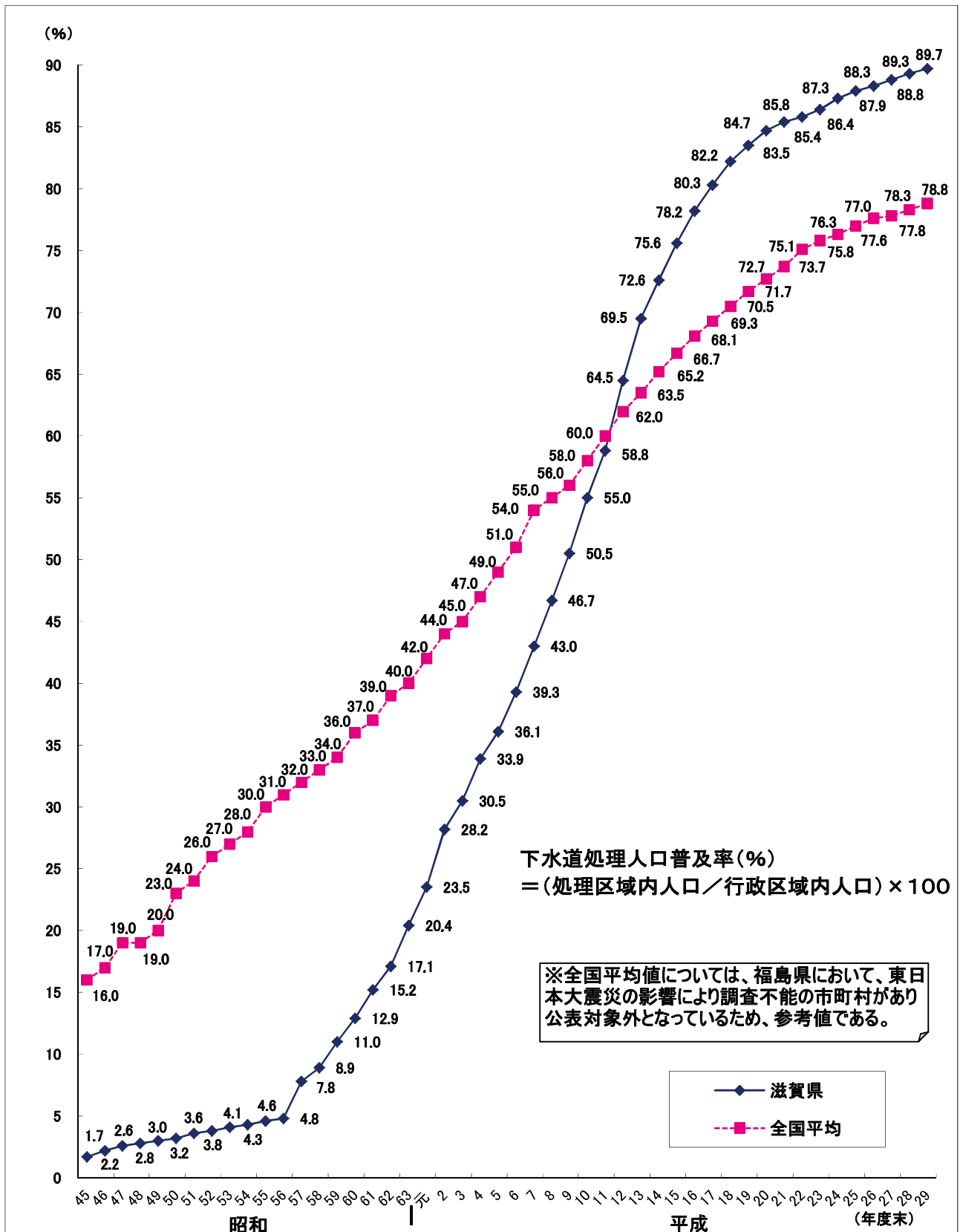

都道府県別下水道普及率（平成29年度末）

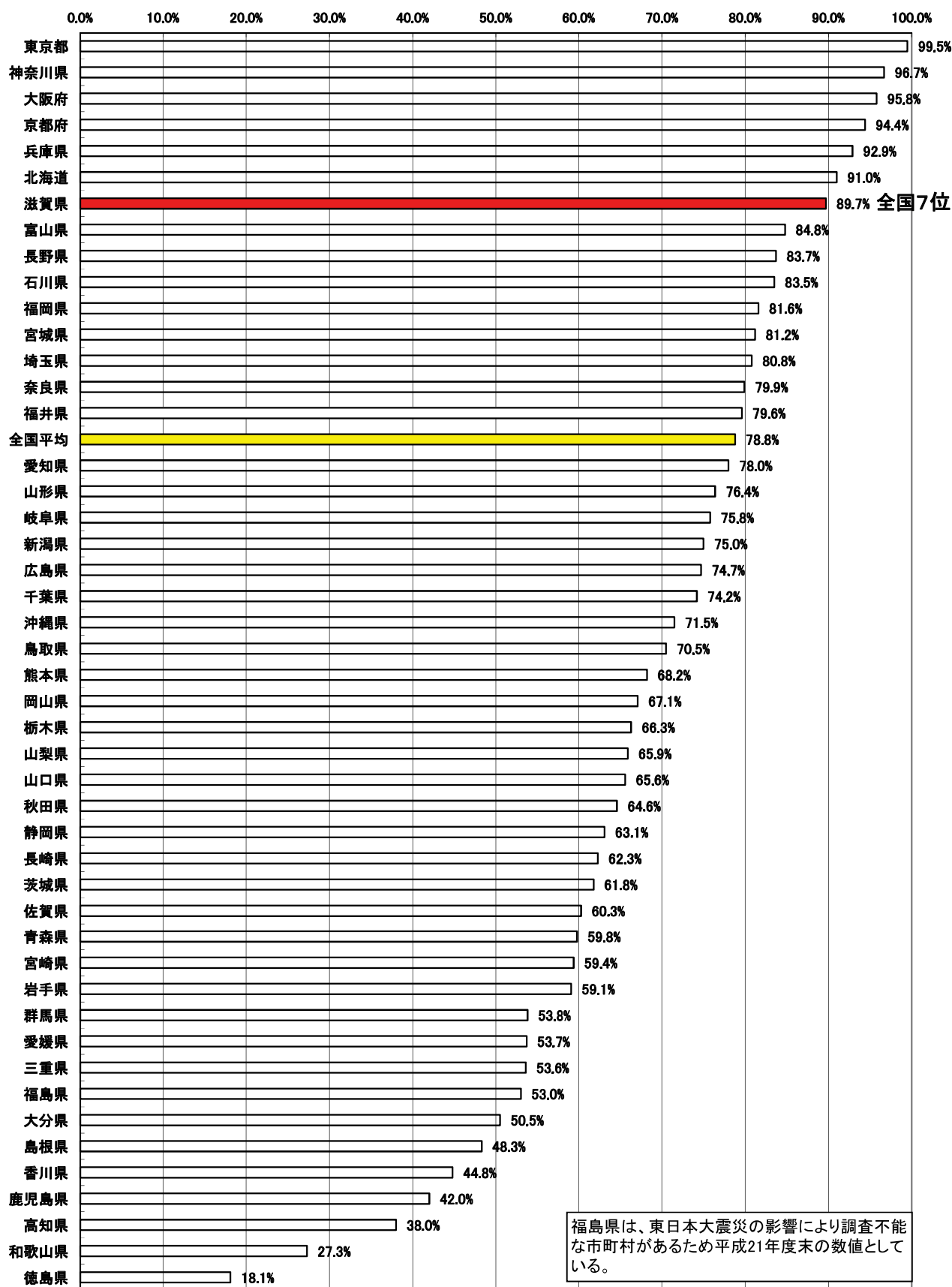

公共下水道普及状況

(平成30年3月31日現在)

処理区名	市町名	処理区域面積	行政区域内人口	処理区域内人口	処理区域内 水洗化人口	処理区域内 世帯数	処理区域内 水洗化世帯数	普及率	水洗化率 (処理区域内)	水洗化率 (行政区域内)	水洗化率 (処理区域内世帯)
		(ha) A	(人) B	(人) C	(人) D	(世帯) E	(世帯) F	(%) G = C / B	(%) H = D / C	(%) I = D / B	(%) J = F / E
湖南中部処理区	大津市	1,789.0	111,496	110,599	108,693	45,684	44,914	99.2	98.3	97.5	98.3
	近江八幡市	1,503.7	81,838	65,035	56,881	26,150	22,868	79.5	87.5	69.5	87.4
	草津市	2,472.7	132,917	127,506	123,723	55,543	53,915	95.9	97.0	93.1	97.1
	守山市	1,573.0	82,769	78,884	76,724	30,412	29,607	95.3	97.3	92.7	97.4
	栗東市	1,660.0	68,817	68,216	67,495	27,116	26,158	99.1	98.9	98.1	96.5
	甲賀市	2,368.6	71,877	62,396	55,794	23,823	21,289	86.8	89.4	77.6	89.4
	野洲市	1,218.2	50,877	48,459	47,624	18,898	18,604	95.2	98.3	93.6	98.4
	湖南市	1,773.8	54,778	53,354	50,093	22,220	20,750	97.4	93.9	91.4	93.4
	東近江市	2,482.0	101,127	85,843	74,972	33,762	28,253	84.9	87.3	74.1	83.7
	日野町	712.1	21,590	16,616	13,473	6,363	5,028	77.0	81.1	62.4	79.0
竜王町	440.8	12,096	10,393	9,408	3,439	3,010	85.9	90.5	77.8	87.5	
処理区計	17,993.9	790,182	727,301	684,880	293,410	274,396	92.0	94.2	86.7	93.5	
湖西処理区	大津市	2,276.0	119,163	114,859	111,371	48,669	41,482	96.4	97.0	93.5	85.2
	処理区計	2,276.0	119,163	114,859	111,371	48,669	41,482	96.4	97.0	93.5	85.2
東北部処理区	彦根市	2,228.2	112,537	92,806	83,267	39,158	35,131	82.5	89.7	74.0	89.7
	長浜市	3,475.8	118,808	94,011	87,711	36,402	33,787	79.1	93.3	73.8	92.8
	東近江市	108.4	13,390	2,096	2,091	681	680	15.7	99.8	15.6	99.9
	米原市	1,764.1	39,486	35,500	32,910	12,915	10,839	89.9	92.7	83.3	83.9
	愛荘町	907.9	21,402	21,222	19,320	7,736	6,848	99.2	91.0	90.3	88.5
	豊郷町	368.7	7,374	7,372	6,754	2,961	2,560	100.0	91.6	91.6	86.5
	甲良町	402.8	7,091	7,086	5,753	2,590	2,067	99.9	81.2	81.1	79.8
	多賀町	333.5	7,546	6,652	6,179	2,386	1,962	88.2	92.9	81.9	82.2
	処理区計	9,589.4	327,634	266,745	243,985	104,829	93,874	81.4	91.5	74.5	89.5
高島処理区	高島市	2,017.7	47,570	41,712	34,425	15,251	12,182	87.7	82.5	72.4	79.9
	処理区計	2,017.7	47,570	41,712	34,425	15,251	12,182	87.7	82.5	72.4	79.9
琵琶湖流域下水道計		31,877.0	1,284,549	1,150,617	1,074,661	462,159	421,934	89.6	93.4	83.7	91.3
大津処理区	大津市	1,431.8	106,221	105,946	104,508	47,426	46,865	99.7	98.6	98.4	98.8
藤尾処理区	大津市	92.0	5,208	5,203	4,740	2,528	2,268	99.9	91.1	91.0	89.7
沖島処理区	近江八幡市	8.7	278	278	278	139	139	100.0	100.0	100.0	100.0
土山処理区	甲賀市	345.5	7,553	5,858	4,629	2,200	1,738	77.6	79.0	61.3	79.0
信楽処理区	甲賀市	79.3	11,700	2,373	1,392	990	581	20.3	58.7	11.9	58.7
朽木処理区	高島市	56.9	1,797	771	763	315	305	42.9	99.0	42.5	96.8
単独公共下水道計		2,014.2	132,757	120,429	116,310	53,598	51,896	90.7	96.6	87.6	96.8
滋賀県計		33,891.2	1,417,306	1,271,046	1,190,971	515,757	473,830	89.7	93.7	84.0	91.9
大津市全域	大津市	5,588.8	342,088	336,607	329,312	144,307	135,529	98.4	97.8	96.3	93.9
近江八幡市全域	近江八幡市	1,512.4	82,116	65,313	57,159	26,289	23,007	79.5	87.5	69.6	87.5
甲賀市全域	甲賀市	2,793.4	91,130	70,627	61,815	27,013	23,608	77.5	87.5	67.8	87.4
高島市全域	高島市	2,074.6	49,367	42,483	35,188	15,566	12,487	86.1	82.8	71.3	80.2
東近江市全域	東近江市	2,590.4	114,517	87,939	77,063	34,443	28,933	76.8	87.6	67.3	84.0
複数処理区市町計		14,559.6	679,218	602,969	560,537	247,618	223,564	88.8	93.0	82.5	90.3

(注1) 行政区域内人口の滋賀県計には、長浜市の旧余呉町および旧西浅井町、東近江市の旧永源寺町の人口を含む。

(注2) 各市町の行政区域内人口は住民基本台帳人口に基づいており、外国人登録人口を含む。

(注3) 処理区域人口は、下水道法第九条第二項の規定により、終末処理場による下水の処理を開始した地域をいう。

8. 汚水処理人口普及率と汚水処理構想

下水道事業、農業集落排水事業、林業集落排水事業や合併処理浄化槽等による平成29年度末の県下の汚水処理施設の整備状況は下表のとおりです。

住民基本台帳人口	1,417,306人
----------	------------

汚水処理人口普及率

(平成30年3月31日現在)

事業種別	整備人口	人口普及率	人口普及率 (H29.3.31現在)	差
下水道	1,271,046人	89.68%	89.30%	0.38%
農業集落排水施設	89,813人	6.34%	6.57%	△ 0.24%
合併処理浄化槽	37,344人	2.63%	2.74%	△ 0.11%
林業集落排水施設	47人	0.00%	0.00%	△ 0.00%
計	1,398,250人	98.7%	98.6%	0.0%

備考1. 汚水処理人口普及率とは、いずれかの汚水処理施設が整備され利用することが可能となった区域内に居住している人口の滋賀県住民基本台帳人口に対する割合です。

備考2. 下水道、農業集落排水施設、林業集落排水施設による整備区域内の合併処理浄化槽人口は各々の整備人口として計上しており、合併浄化槽人口から除いています。

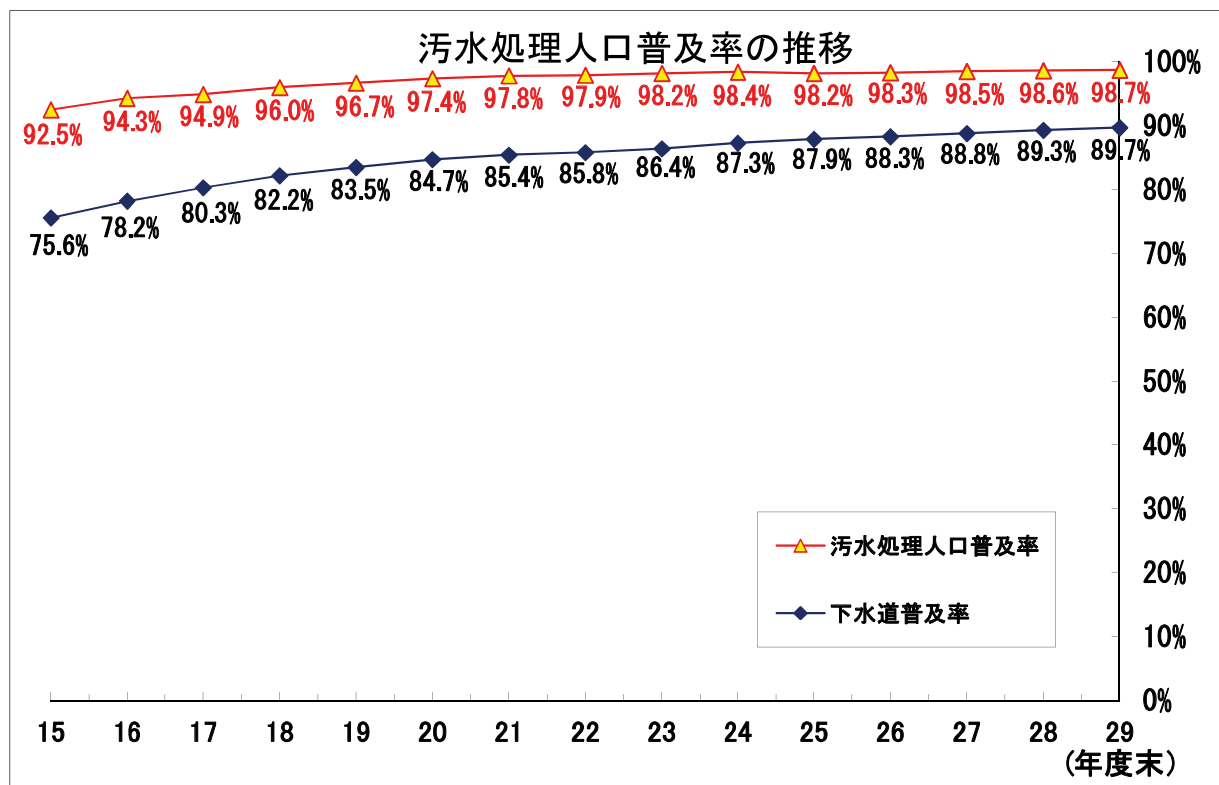

〈汚水処理施設整備の促進〉

滋賀県では、「滋賀県汚水処理施設整備構想2016」で2020年度末の概成の実現に向けて、市町が実施する公共下水道の整備事業や、浄化槽の設置事業に係る費用の一部に対して、県費交付金による支援を行っております。今後とも、各市町の効率的な汚水処理施設の整備を支援し、普及率の向上を目指してまいります。

■新污水处理構想図

見直し結果（平成 57 年度（最終の污水处理整備区域））

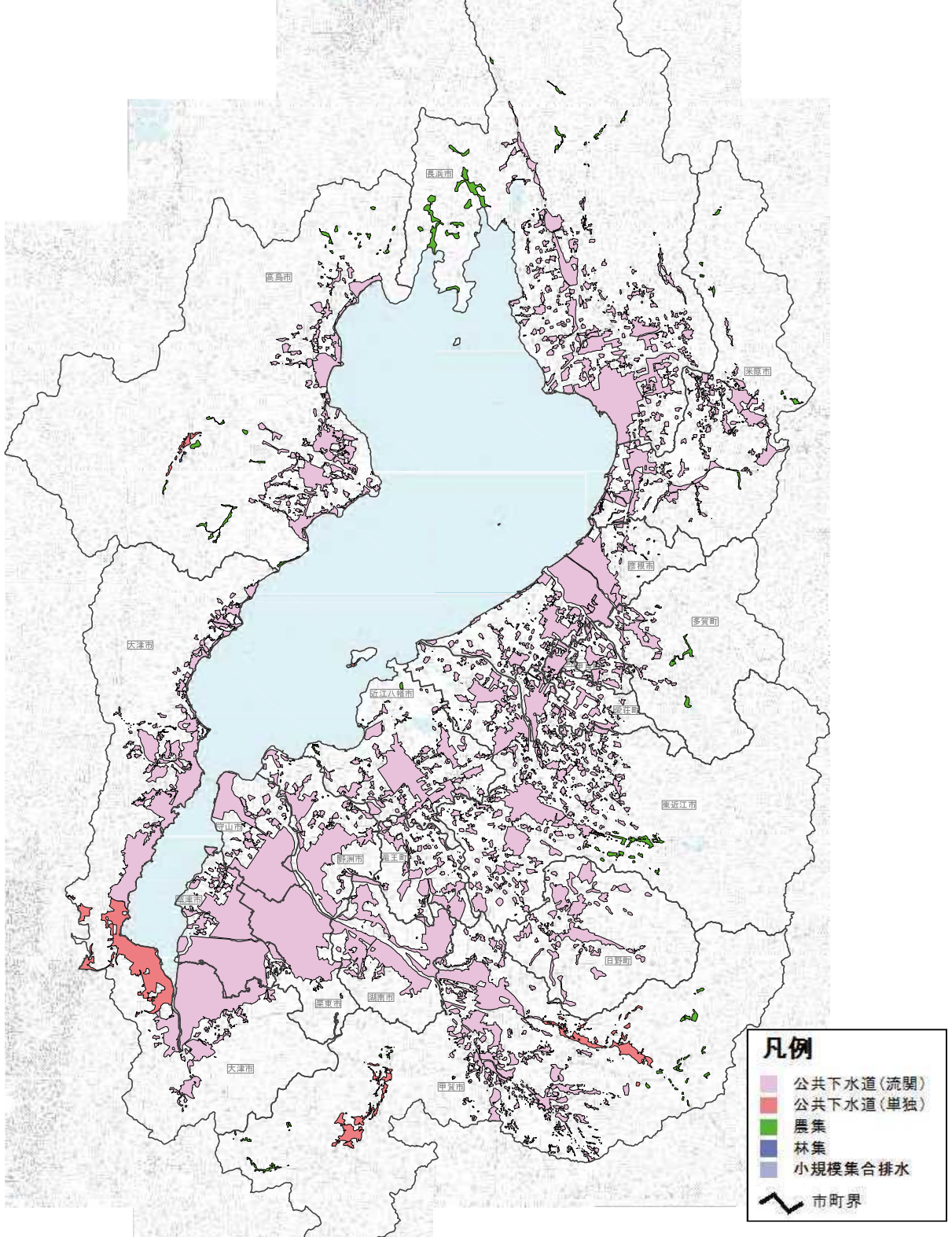

※非着色区域は、合併処理浄化槽での整備を行う区域、または現時点において污水处理施設整備計画がない区域