

# 花脊

久多

5235-66

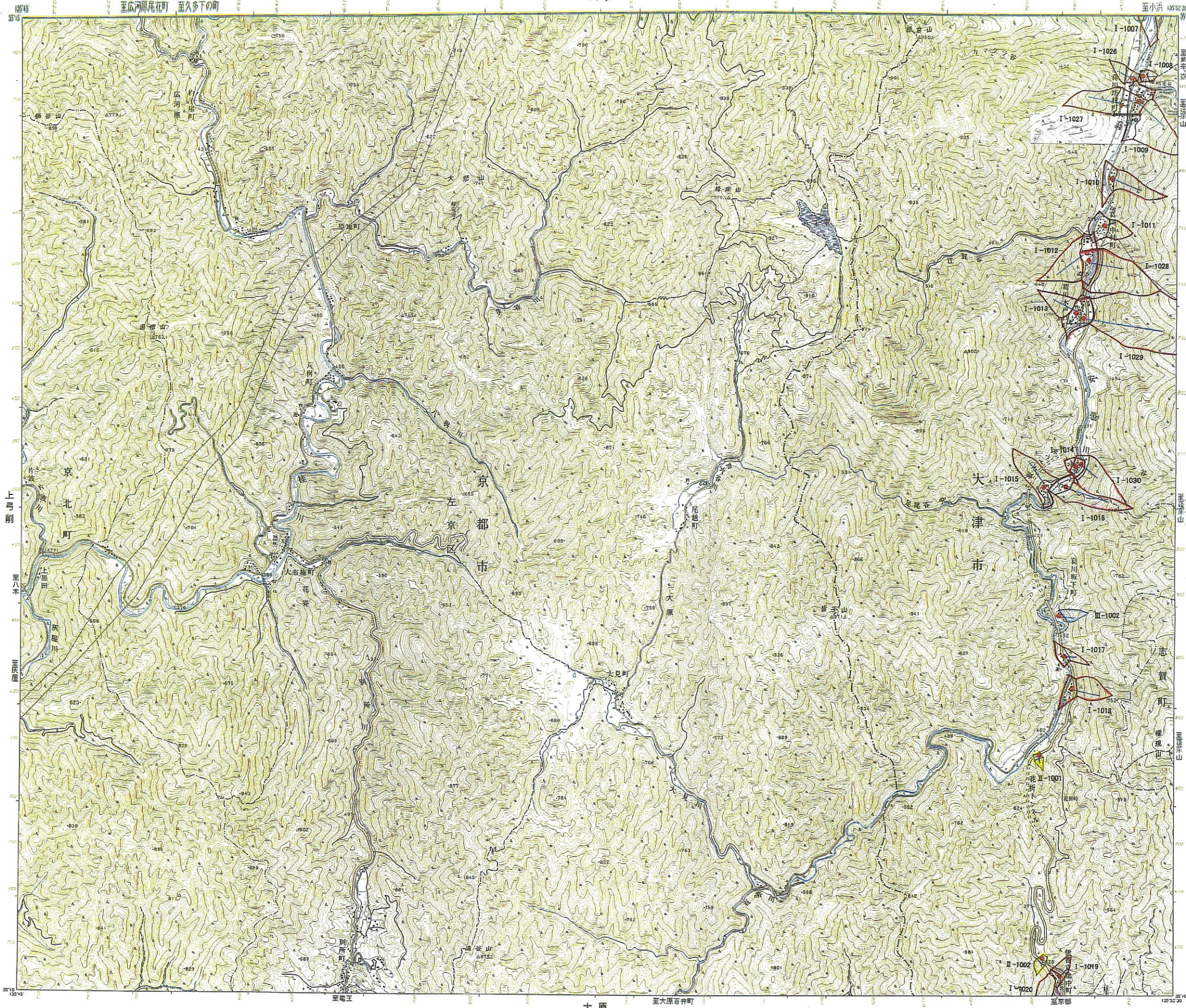

記号

1:25,000 地形図	市界	病院
2:50,000 地形図	町界	神社
3:100,000 地形図	村界	寺院
4:200,000 地形図	大字界	高層建築物
5:500,000 地形図	行政区界	記念碑
6:1:100,000 地形図	直田境界	煙草園
7:1:200,000 地形図	建設中の道路	波瀾
8:1:500,000 地形図	有線テレビ放送線	堤防
9:1:1,000,000 地形図	電線	灯台
10:1:2,000,000 地形図	普通鉄道	坑口
11:1:5,000,000 地形図	地下鉄	防壁
12:1:10,000,000 地形図	特殊用途道路	火口
13:1:20,000,000 地形図	道路の敷道	温泉
14:1:50,000,000 地形図	道路	天然記念物
15:1:100,000,000 地形図	建設中または通行停止中の道路	火口・噴気口
16:1:200,000,000 地形図	軌道	温泉・湧泉
17:1:500,000,000 地形図	軌道	温泉・湧泉
18:1:1,000,000,000 地形図	軌道	温泉・湧泉
19:1:2,000,000,000 地形図	軌道	温泉・湧泉
20:1:5,000,000,000 地形図	軌道	温泉・湧泉
21:1:10,000,000,000 地形図	軌道	温泉・湧泉
22:1:20,000,000,000 地形図	軌道	温泉・湧泉
23:1:50,000,000,000 地形図	軌道	温泉・湧泉
24:1:100,000,000,000 地形図	軌道	温泉・湧泉
25:1:200,000,000,000 地形図	軌道	温泉・湧泉
26:1:500,000,000,000 地形図	軌道	温泉・湧泉
27:1:1,000,000,000,000 地形図	軌道	温泉・湧泉
28:1:2,000,000,000,000 地形図	軌道	温泉・湧泉
29:1:5,000,000,000,000 地形図	軌道	温泉・湧泉
30:1:10,000,000,000,000 地形図	軌道	温泉・湧泉

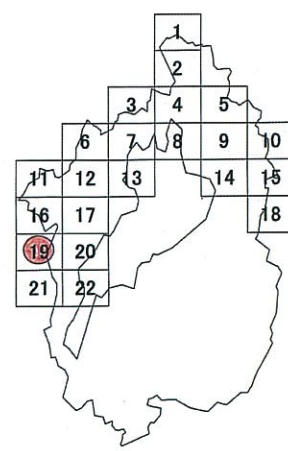

凡例

△	雪崩危険箇所(I)
▽	雪崩危険箇所(II)
◇	雪崩危険箇所(III)
●	緯度・経度の基準点
—	主たる雪崩経路
1001	箇所番号

## 19

「この地図は、国土地理院長の承認を得て、同院発行の2万5千分の1地形図を複製したものである。」  
(承認番号 平成23情複、第591号)

昭和46年測量  
平成3年修正測量  
1. 使用した空中写真は平成2年6月撮影  
2. 現地調査は平成3年6月実施  
平成10年部分修正測量

1:25,000 花脊

著作権所有者 国土地理院 許可なく複製を禁ずる  
平成11年5月1日発行(3色刷) 1刷

